BANCA ROMÂNĂ PENTRU DEZVOLTARE
Vă oferă azi cardul VISA BUSINESS LEI și USD - card destinat persoanelor juridice pentru cheltuieli protocol, deplasare în țară și străinătate, alimentare carburanți

ADEVĂRUL
COTIDIAN INDEPENDENT ARAD
Anul XII, nr. 3015
Joi, 1 iunie 2000 ● 36 pagini ● 2500 lei ● e-mail: adevarul@arad.ro
BRAT Publicație auditată în semestrul I 1998. Tiraj mediu zilnic vândut: 35.948

WEST BANK
ARAD, B-dul Revoluției nr. 88
TELEFON: 284.888 FAX: 285.202
Potrivit OUG nr. 219/1999 privind „Programul național pentru țărănime bazat pe cupoane atribuite gratuit în anul 2000" furnizorii care livrează bunuri și servicii potrivit Ordinului MAA nr. 10/2000 pot încasa contravaloarea acestora prin noi!

LUMÂNARE LA CĂPĂTÂIUL ÎNCREDERII

E groasă rău. Cu o săptămână în urmă secretarul de stat al SUA, Madeleine Albright îi strângea mâna premierului Mugur Isărescu felicitându-l în avans, pentru semnarea acordului cu F.M.I. Astăzi aflăm că Fondul Monetar Internațional a decis amânarea discutării în board a prelungirii acordului cu România până va clarifica ce se întâmplă la București. Reacția Fondului vine să confirme prezumția premierului care cerea marți în declarația sa televizată să se reflecteze dacă „toată această confuzie nu este cumva legată de faptul că mâine (31 mai - n.n.). Consiliul FMI va da undă verde acordului stand-by cu România, acord care, la rândul său, va debloca finanțările de la Banca Mondială, Uniunea Europeană și alte surse oficiale sau private de pe piața de capital, ceea ce va consolida relansarea economiei românești".

DORU SAVA

(Continuare în pagina 9)

VOTAȚI PRIMARII, CONSILIERII JUDEȚENI, MUNICIPALI ȘI LOCALI AI PDSR!

Foto: ȘT. MATYAȘ

TEODOR MARA

Candidat de primar, urează tuturor copiilor „La Mulți Ani!"

pag. 17

VOTAȚI ACEASTĂ SIGLĂ
PDSR
VOTAȚI DOREL POPA

RADU SCOROBETE

PRIMAR LIPOVA

SAVICI ALEXANDRU

Citiți în pagina 25

MIRCEA ROMAN
primarul votat
ApRoape de tine

„SUNTEM ÎN MĂSURĂ SĂ VĂ REDĂM ÎNCREDEREA ÎNTR-O VIAȚĂ MAI BUNĂ"

Foto: ȘT. MATYAȘ

♦ Interviu cu dl. Adrian Năstase, prim-vicepreședinte al PDSR

– Domnule prim-vicepreședinte, cum își va onora PDSR, în prezent, încrederea acordată de electorat, pe baza rezultatelor ultimelor sondaje?

– În primul rând vreau să subliniez faptul că noi privim aceste sondaje, deocamdată, cu o anumită reținere și datorită faptului că ele ascund, într-o anumită măsură, și o nemulțumire față de actuala guvernare. Sondajele demonstrează în același timp și o anumită încredere față de noi, pentru că sigur ar fi putut fi făcute și alte opțiuni în sondaje. Vrem să spunem că suntem pe deplin conștienți că ziua alegerilor va fi foarte dificilă, dar noi ne gândim că va fi mult mai grea prima zi de după alegeri.

A consemnat
D. ZĂVOIANU

(Continuare în pagina 9)

votați CDR drumul e bun!

VOTAȚI
ApR
Alegi bine Trăiești bine

FEDERAȚIA ECOLOGISTĂ DIN ROMÂNIA
VOTAM
SINGURUL PARTID ECOLOGIST DIN ROMÂNIA, MEMBRU AL INTERNAȚIONALEI VERZILOR

VOTAȚI C.E.R.
C.E.R.
Partidul CONVENȚIA ECOLOGISTĂ din ROMÂNIA

PRIMARUL NOSTRU
PNL
VALENTIN PAUL NEAMȚ
PE TOATE LISTELE VOTĂM SĂGEATA!

VOTAȚI PARTIDUL SOCIALIST

FLORIN REMEȚAN PRIMAR
VOTAȚI O STEA PENTRU CONSILIUL JUDEȚEAN

CALENDAR

● Astăzi, Soarele răsare la ora 5,57 și apune la ora 20 și 50 de minute.

● Au trecut 153 de zile din acest an. Au mai rămas 213 zile până în 2001.

● **Praznicul zilei: Biserica Ortodoxă**: Sf. Mc. Iustin Martirul și Filosoful; **Biserica romano-catolică**: Înălțarea Domnului; **Biserica Greco- Catolică**: Sf. Iustin Martirul și Filosoful și cei împreună cu el (+165)

Șeful agenției F.N.I. Arad - cercetat de Poliție

În cursul zilei de marți, ofițeri din cadrul I.P.J. Arad, în prezența președintelui desemnat de către titularii investitorilor F.N.I., Pintea Alexandru, a șefului Agenției, Oprea Ioan, și a două operatoare de programe, au procedat la ridicarea documentelor existente la Agenția F.N.I. Arad.

În urma consultării documentelor ridicate de la sediul agenției, s-a reținut că în 15.05. a.c., s-a primit un fax (un comunicat) de la sediul central al SOV INVEST București, prin care s-a dat interdicția să se mai facă plăți în numerar, ci doar să se înregistreze cererile de răscumpărare, urmând ca plățile să fie efectuate prin ghișee CEC și bănci comerciale.

Verificările efectuate de polițiști au condus la deschiderea Dosarului Penal 336/ 31.05.2000, dosar în care este cercetat în stare de libertate, Oprea Ioan - șeful Agenției Arad a F.N.I. pentru săvârșirea infracțiunii de abuz în serviciu contra intereselor persoanei.

S-a constatat că împotriva interdicției amintite, pe data de 17 mai, acesta a transferat pe bază de ordin de plată din Fondul FNI în Fondul Național de Acumulare peste 48 milioane de lei.

Cercetările continuă pentru documentarea întregii activități infracționale.

DANA LASC

Conflict de muncă la „Moda"

Ieri, angajații fabricii de confecții „Moda" au intrat, de la primele ore ale dimineții, în grevă. Motivul protestului este generat de noul contract colectiv de muncă, care ar trebui să intre în vigoare începând de astăzi. Dna director general **Monica Fufezan** a explicat ieri, în cadrul unei conferințe de presă, că „în noul contract se propune acordarea unui salariu mai mare decât cel actual, în care să fie incluse sporurile de vechime, toxicitate, muncă grea, sporuri care până acum se acordau procentual la un salariu de bază. Pe lângă acest salariu, angajații să mai beneficieze și de tichete pentru masă, în valoare de 440.000 lei. Per global, salariile ar crește cu 10%, sumă la care se adaugă și valoarea tichetului de masă, ceea ce ar însemna o mărire de salariu cu 40%.

Angajații societății nu acceptă acest nou tip de salarizare. Ei doresc menținerea vechiului sistem de retribuție și cer minimum 2.000.000 de lei bani în mână, plus tichete de masă.

Directorul „Moda" a declarat că la ora actuală nu este posibilă o creștere salarială mai mare de 40%. Altfel, fabrica intră în două luni în incapacitate de plată. Ieri, din cauza grevei, două camioane de confecții, în valoare de 70.000 DM, nu au pornit de la „Moda" spre beneficiarii externi.

T. MATICA

A venit BARZA!

La Arad: Nechita Daniel Cristian, Ianc Valentina, Trif Alina Ioana, Lucaciu Mircea Andrei, Nagy Iasmina Beatrice, Mechenici Patrick Eduardo, Szalai Alexis.

La Ineu: Lingurar Silvia.

La Chișineu-Criș: Novac Mădălina Alexandra.

La Sebiș: Lucaci Teona Amalia, Stoia Diana Teodora, Versigan Mădălin.

ANCO așteaptă licența de export

Ieri, la ora 11, Asociația Națională a Crescătorilor de Ovine (ANCO) din România a organizat o conferință de presă. Dl. Ioan Blatu, președintele ANCO, a readus în discuței problemele ANCO, în urma evenimentului de luni după-masă, când unui autovagon al firmei Unicom 2000, cu 800 de berbecuți și mieluțe, cu destinația Grecia, nu i s-a permis să părăsească țara.

S-a arătat că nici la ora actuală ciobanii nu au primit licența de export de la Ministerul Industriilor și Comerțului, cu toate că stau în așteptarea acestora de mai bine de trei luni. De exportul efectivului ovin se ocupă firmele intermediare care „încalcă legile țării": ovinele nu stau 15 zile în ferma de carantină înainte de a fi exportate. „Se practică obiceiul ca berbecuții să fie încărcați în mașini direct din câmp, fără să se facă analizele specifice pentru export." Crescătorii de ovine atrag atenția că intermediarii încalcă Legea 32/1999, prin care este interzis exportul de tineret ovin femel de reproducție. În cazul în care Ministerul nu-și va întoarce fața către crescători și nu vor obține licența de export, aceștia vor recurge la blocarea vămilor.

T. M.

„Adevărul" vă ascultă

La telefonul dimineții, 280944, între orele 9,00-12,00

• **Hobby.** Doamna S. Rodica, tel. 269845, oferă iubitorilor de animale (de casă...) patru pisicuțe obișnuite, curățele, de două luni. Așadar, cine poftește...

• **S-a evaporat.** Dl. Negrean Iosif, din Arad (str. Ghe. Doja nr. 52 ap. 1, nu a primit nr. 4 al revistei bucureștene **„Medicina naturistă"**. Deși a trimis o reclamație cu cerere de confirmare a primirii, dl. Negrean a primit doar amânări. Dânsul roagă Poșta să cerceteze traseul revistei, întrucât a trecut o lună de la „evaporare".

Redactor de serviciu,
A. B.

La telefonul după-amiezii 280003, între orele 15,00-18,00

Dna Rodica Truică (str. Dr. Ioan Suciu): „Leagănele pentru copii se află într-o stare foarte critică. Am fost martora unui incident, la ștrandul Neptun, când s-a rupt hinta cu o fetiță care, din fericire, nu a pățit nimic. Ar fi bine să se facă o verificare la aceste hinte și leagăne pentru copii, care se află într-o stare foarte proastă. Poate ar trebui ca Ovidiu Marian să se ocupe și de alte probleme pe ștrand, decât de agenții comerciali.

● **Dna Florica Magheru** ne-a rugat să felicităm toți elevii din Arad din partea Școlii Generale nr. 5. „O zi fericită și tot ce își doresc!", după cum ne spunea cititoarea noastră. O undă de dragoste și curățenie care mai limpezește puțin din apa tulbure și învolburată a campaniei electorale.

Redactor de serviciu,
B. O.

HOROSCOP

Joi, 1 iunie

BERBECUL (21.03-20.04). Schimbările de amploare, pentru a asigura succesul, nu se pot opera fără o pregătire prealabilă riguroasă a întregii acțiuni.

TAURUL (21.04-20.05). Aveți toate șansele ca azi să întâlniți persoane interesante și, poate, chiar pe cineva care să vă stârnească interesul din punct de vedere sentimental.

GEMENII (21.05-20.06). Munca pe care o faceți la serviciu vă place și sunteți satisfăcut de rezultatele pe care le obțineți. În schimb, în plan personal, lucrurile nu stau la fel de bine.

RACUL (21.06-22.07). Evenimentele ce vor avea loc azi vă vor favoriza și veți avea succes în tot ceea ce intenționați să întreprindeți.

LEUL (23.07-22.08). Pe plan sentimental, demersurile pe care le faceți se vor solda cu rezultatele scontate. Ar fi bine dacă ați reuși să vă abțineți de la a vă ironiza partenerul.

FECIOARA (23.08-22.09). Probabilitatea ca azi lucrurile să nu vă reușească de la prima tentativă este mare. Chiar dacă se întâmplă așa, n-are nici un rost să vă enervați. Analizând mai atent situația, veți găsi cu siguranță, soluțiile pentru a ieși din impas.

BALANȚA (23.09-22.10). Fiți indulgent cu partenerul și treceți cu vederea greșelile pe care acesta le comite. Dacă nu vă puteți abține de la a-l critica cel puțin faceți-o pe un ton civilizat.

SCORPIONUL (23.10-21.11). Nu este sigur că, dacă o să continuați să lucrați în ritmul pe care vi l-ați impus, veți putea rezista multă vreme.

SĂGETĂTORUL (22.11-21.12). Situația se îmbunătățește din toate punctele de vedere. În demersurile pe care le întreprindeți, beneficiați de un ajutor substanțial din partea șefului dvs. care azi se dovedește de o amabilitate ieșită din comun față de persoana dvs.

MOCHETA
Arad, Piața Gării
Telefon 235221
Vinde și montează mochetă la prețuri cu o reducere de 10-20%

CAPRICORNUL (22.12-19.01). Conjunctura astrală vă este favorabilă, astfel că aveți toate șansele să reușiți ceea ce v-ați propus.

VĂRSĂTORUL (20.01-19.02). Cele câteva obiective pe care le aveți în viitor azi vor putea fi atinse cu destulă ușurință...

PEȘTII (20.02-20.03). Vă comportați asemenea unui copil. Ați riscat implicându-vă în două relații sentimentale iar acum nu mai știți pe unde să vă scoateți cămașa. E bine să cunoașteți că una dintre cele două persoane, știe ce se întâmplă cu dvs...

METEO

Vremea va fi în general frumoasă cu cerul variabil. Izolat, după amiază, în zona montană se vor semnala averse de ploaie însoțite de descărcări electrice și intensificări trecătoare de vânt.

Temperaturi maxime: 21- 24°C. **Temperaturi minime**: 8-11°C.

Meteorolog,
PETRU DĂNUȚ

Actualitatea culturală

CINEMATOGRAFE

Dacia: Regii deșertului (SUA); 9,30; 11,45; 14; 16; 18; 20

Mureșul: Ioana d'Arc (Franța-SUA): 10; 13; 16; 19

Arta: Castelul ciudat (SUA) 15; 17; 19

Sala Mică: Ironia soartei (SUA) 15,30; 18

Progresul: Stare de asediu (SUA) 17; 19

Concert

Filarmonica de Stat Arad, stagiunea 1999-2000, prezintă, azi, orele 19,00, la Sala Palatului Cultural, un concert simfonic. Dirijor - Antonio Cipriani (Italia). Slistă - Luminița Burca.

În program: B. Bettinelli - Două Invențiuni pentru orchestra de coarde; A. Glazunov - Concertul pentru vioară și orchestră op. 82; G. Fauré - Pavana; F. Liszt - Preludiile.

Teatre

Vineri, 2 iunie, de la orele 12 și 16, Teatrul de Stat Arad prezintă spectacolul **„Marry Poppins"** iar de la ora 18, spectacolul cu piesa **„Apropo... ați chemat pompierii?"**.

Duminică, 4 iunie, de la ora 18,00, va avea loc spectacolul **„Capcana"**.

Au plecat dintre noi!

Miclea Ioan (1939); Vigii Vasile (1915); Sasu Maria (1912); Gligor Ioan (1948).

UTILITARE

PIEȚE, TÂRGURI

Astăzi, este zi de piață agroalimentară la Curtici, Sebiș, Bata, Cermei, Zădăreni, Ghioroc, Săvârșin, Secusigiu, Sântana, Târnova, Zăbrani, Zerind. Tot astăzi au loc târguri săptămânale la Curtici, Sebiș, Cermei, Săvârșin, Secusigiu, Zerind.

Mâine, vineri, se desfășoară târguri săptămânale la Ineu, Șepreuș, Șimand.

FARMACIA DE SERVICIU

Farmaciile **„Sinapis"**, B-dul Revoluției, nr. 88, lângă Noul Stil, telefon 282369, **„Noua Farmacie"**, str. Andrei Șaguna, nr. 15, telefon 948 sunt de serviciu cu program non-stop.

ÎNTRERUPERI DE CURENT

Joi: Piața Gării bl. A, B, C1, 2, 2, 6, 4, și str. Miron Costin bL. 1, 3, 5, 7, 9, 11, 12, 13, 15, 25, 26. Calea 6 Vânători nr. 1-4.

CĂRUȚAȘ ACCIDENTAT

În data de 30.05.a.c., pe raza municipiului Arad, **Sterp Ioan**, de 47 ani, din Zăbrani, în timp ce conducea autoturismul AR-04-ATJ, a intrat în coliziune cu o căruță neechipată regulamentar. În urma impactului, a fost ușor accidentat căruțașul **Covaci Ludovic**, din Arad.

Veniți cu noi!

Amatorii de excursii sunt invitați sub genericul „Veniți cu noi!" sâmbătă, 3 iunie 2000, la Grădina Botanică din Macea (20 ha), referent de specialitate fiind prof. Pavel Covaci. După-amiaza se va vizita și Ștrandul Termal Curtici. Deplasarea se va face la alegere, cu trenul sau cu bicicletele. Plecarea din Arad se face sâmbătă, cu trenul de la ora 7,55 până la Curtici, apoi 4 km pe jos la Macea, iar întoarcerea seara la ora 19,45. Conducător de grup: Cecilia Crișan. Cheltuieli de transport și intrare la ștrand: circa 22.900 lei. Cei care doresc să facă deplasarea cu bicicletele (22 km), vor fi conduși de Andrei Ilyes. Ambele grupuri se întâlnesc la ora 7,30 în fața stației CFR Arad.

Asociația Turistică Veniți cu noi Arad

ADEVĂRUL
COTIDIAN INDEPENDENT ARAD

Editor: S.C. ADEVĂRUL S.R.L. Arad

COD FISCAL R 1681938 ● COD SICOMEX 19.604 ● CERTIFICAT J 02/1886 / 31 X 1991 ● COD SIRUES 020956601 ● ISSN 1220-7489

Redacția și administrația: 2900 Arad, Bd. Revoluției nr. 81. Telefoane: SECRETARIAT - 281802, fax 280655, 280625; ADMINISTRAȚIE - CONTABILITATE - 281797; MICA PUBLICITATE - 210775; MAREA PUBLICITATE - 280904; CLUBUL PRESEI - 280989.

Consiliul de administrație: președinte - **DOREL ZĂVOIANU**, telefon 281802, 280625; vicepreședinte - **MIRCEA DORGOȘAN**, telefon 281802, 210776; **membri: DOREL BARBU**, telefon 281797; **NICU COJOCARU**, telefon 280904; **MIRCEA CONTRAȘ**, telefon 281802, 280854.

Colegiul de redacție: **MIRCEA CONTRAȘ** (redactor-șef); **MARCEL CANCIU** (șef secție foto), telefon **281701; ALEXANDRU CHEBELEU** (șef secție sport), telefon **281701; NICU COJOCARU** (șef secție publicitate) telefon/fax: **280904; AUREL DARIE** (secretar general de redacție), telefon **281802, 280854; VASILE FILIP** (șef secție cultură-învățământ), telefon **281855; 280003; SORIN GHILEA** (șef secție tineret) telefon **281855, 280003; IOAN IERCAN** (șef secție politică), telefon **280943; DORU SAVA** (șef secție social-economic), telefon **281738; ȘTEFAN TABUIA** (șef secție actualități), telefon **281855; 280003; DOREL ZĂVOIANU** (președinte al Consiliului de administrație), telefon **281802, 280625.**

Tiparul executat la S.C. MEDIAGRAF S.A. ARAD, str. Feleacului F.N., telefon 250902, fax 250920

„Adevărul" poate fi citit și pe Internet la adresa http://adevarul.arad.ro

Echipa de serviciu

AUREL DARIE, IOAN TULEU
-secretar de redacție.
Bianca Felea, Adela Homorâceanu, Ioan Leac, Dina Rujan, Ramona Vidulescu
– tehnoredactare computerizată.
Ioana Frățilă, Doina Jurcă, Aurica Telcian
– corectură.

CURSUL VALUTAR*

– VALORI ÎNREGISTRATE IERI, 31 MAI 2000

Denumirea valutei	BNR	BCR		BRD		Banca Transilvania		Banca Agricolă		BIR		Bursa neagră	
		C	V	C	V	C	V	C	V	C	V	C	V
Dolar	20697	20625	20850	20570	21300	20630	21000	20640	21000	-	-	20600	20700
Marca germană	9868	9874	10079	9773	10225	9800	10800	9550	10000	-	-	9700	9800

Cu focul nu-i de glumit!

Din iunie începe și campania agricolă de vară. În vederea preîntâmpinării apariției unor eventuale incendii cu urmări catastrofale, pompierii militari recomandă: ● asigurarea cu mijloace de stingere potrivit normelor PSI ● instruirea lucrătorilor cu privire la folosirea mijloacelor de stingere a incendiilor ● amenajarea de rampe de acces pentru alimentarea cu apă din surse naturale (râuri, lacuri, iazuri) - acolo unde există, sau artificiale - bazine și rezervoare ● asigurarea alarmării și anunțării neîntârziate în caz de incendiu ● verificarea utilajelor înainte și în timpul recoltării ● fumatul doar în locuri special amenajate, la distanță de lanuri.

Reamintim că în anii trecuți, pentru că n-au fost respectate aceste norme, s-au întâmplat multe necazuri. La Zimandul Nou, au ars 50 de hectare de grâu din cauza unui foc aprins în apropierea lanului; alte hectare de orz, plus zeci de tone de baloți de paie au căzut pradă flăcărilor pe mai multe tarlale din județ.

Ne oprim aici cu exemplele deoarece concluzia e clară: cu focul nu-i de glumit!

N. OPREAN

În urma unui control al OJPC

S.C. Emmpi SRL Macea - „ușurată" de 20 milioane lei

Ieri, inspectorii OJPC însoțiți de reprezentanți ai Protecției Mediului au efectuat un control la S.C. Emmpi SRL Macea. Societatea aparține unor italieni și are ca obiect de activitate - „turnătorie de metale neferoase ușoare".

În urma controalelor s-a constatat că S.C. Emmpi SRL nu posedă autorizații de mediu, sanitară și de protecție a muncii. Au fost ridicate probe de ape reziduale pentru analiză de laborator, suspendându-se temporar activitatea. Amenzile aplicate s-au ridicat la 20 milioane lei.

M. MICAN

Furturi din mașini

Popa Daniel-Marius, 29 ani, din Nădab și **Deac Eronian Gheorghe**, 17 ani, din Cetate, județul Bistrița Năsăud au fost prinși ieri noapte, în timp ce au spart autoturismul MA-BF-670, proprietatea cetățeanului german **Hof Pascu**, autoturism din care au sustras bunuri în valoare de 7.000.000 lei și suma de 670.000 lei în numerar. În urma cercetărilor s-a mai stabilit că cei doi au pătruns cu o noapte înainte și în autocamionul AR-01-MZI, din care au sustras bunuri în valoare de peste 1.000.000 lei.

Urmează să fie prezentați Parchetului.

De astăzi

NOI SCUTIRI VAMALE

În baza prevederilor legii privind aprobarea Listei României de concesii, începând de astăzi, importul de produse ale tehnologiei informației se va excepta de la plata taxelor vamale.

A. B.

Spargere la RESCO

Polițiștii arădeni i-au identificat și-i cercetează pe TACHE MIHAIL, 22 ani și PAP ATTILA, 27 ani, ambii din Arad. În noaptea de 25/26 mai, ei au sustras de la S.C. RESCO SRL bunuri în valoare de 100.000.000 lei. Prada a fost transportată cu ajutorul autoturismului AR-03-ZNS, furat în aceeași noapte. Având în vedere că Pap a dispărut de la domiciliu, a fost dat în urmărire generală.

Prin programul Eurodyssée

ARHEOLOG BELGIAN, LA STAGIATURĂ ÎN ARAD

Programul Eurodysée a fost inițiat cu câțiva ani în urmă de către Adunarea Regiunilor Europei (ARE). Anul trecut, Consiliul Județean Arad a aderat la programul respectiv, motiv pentru care din această primăvară schimburile obișnuite de stagiari se efectuează și cu Aradul.

Cu o săptămână în urmă, Nicolas Chennt, un tânăr belgian „a poposit" la CJA unde urmează să facă un stagiu de trei până la șapte luni.

Momentan, Nicolas face eforturi pentru a deprinde cât de cât cunoștințe elementare de limba română, după care își va face perioada de stagiatură la Muzeul Județean Arad, având în vedere că este specializat în arheologie. Referitor la impresiile despre România, Nicolas spunea că „în raport cu Bucureștiul, partea de vest a țării îți oferă mai multă siguranță, este mai liniștită. În raport cu Belgia, însă România e o țară săracă. Oricum imaginea mea despre România, s-a schimbat mult în bine, pentru că la noi românii sunt foarte prost văzuți din cauza țiganilor care cerșesc și fură". În perioada următoare și tinerii din Arad vor avea posibilitatea să facă un asemenea stagiu într-una din țările participante la acest program.

SORINA AMBRUȘ

La Nermiș

ȘCOALA ÎȘI VA ÎNCHIDE PORȚILE

Foto: ONORIU FELEA

Școala primară din satul Nermiș, comuna Archiș a fost construită în 1998, din fondurile provenite în urma vânzării unui grajd al fostului CAP Archiș.

Momentan, aici învață cinci copii, îndrumați de un învățător. Din nefericire pentru anul școlar 2000-2001 nu vor mai fi suficienți elevi pentru a acoperi norma unui învățător. Școala va fi nevoită să-și închidă, temporar, porțile.

SORINA AMBRUȘ

Reparații la D.N. 79 Arad - Oradea

Anul trecut, drumul național Arad - Oradea era coșmarul șoferilor. În special în zonele Zimandul Nou, Șimand și Nădab, gropile erau atât de dese încât era imposibil să le ocolești.

Plombările care au început anul acesta nu au rezolvat problema decât în mică măsură. Zilele acestea, însă, secția Drumuri Naționale Arad a demarat lucrări de refacere pe o porțiune de patru kilometri. **„Lucrarea este executată de o societate timișoreană, între Zimandul Nou (de la IAS Scânteia) până la Șimand. Termenul de recepție este 1 septembrie a.c."**, spune ing. **Balint Ioan**, din cadrul secției Drumuri Naționale.

I. B.

Ungaria solicită 100 de constructori din Arad

După ce zilele trecute firma VIDEOTON din Ungaria s-a oferit să angajeze 150 de femei din Arad, în baza protocolului semnat între Ministerele Muncii din România și Ungaria, alte două firme unguresti de construcții s-au interesat să angajeze 100 de meșteri din Arad.

Pentru că jocurile privind recrutarea forței de muncă de la noi le face deocamdată, doar Ministerul, Agenția județeană de șomaj s-a văzut nevoită să-i mai tempereze pe patronii din țara vecină.

„Până nu vom avea norme de aplicare a protocolului, nu putem să mișcăm un deget. Eventual să le povestim ungurilor că la noi, în actualul sistem, e nevoie de multă răbdare și tutun până guvernanții vor găsi de cuviință să dea drumul celor stabilite în protocol", ne-a declarat dl. Ștefan Pascu, directorul executiv al Agenției Județene de Ocupare și Formare Profesională.

N. O.

ELEVI ARĂDENI ÎN CONCURSURI

La Râul Alb (lângă Reșița), a avut loc un concurs de dezbateri în limba engleză pentru elevi - etapa regională. Dintre cele șase echipe arădene participante, trei s-au calificat pentru etapa națională de la Băile Felix, din 25-31 august. Echipa Pro Debate, de la Colegiul Național „Elena Ghiba Birta" a obținut locul I la acest concurs, poziția secundă fiind ocupată de echipa Carilama a Cole-giului Național „Moise Nicoară". Cea de-a treia echipă calificată la etapa națională este Club 2020 de la Liceul Pedagogic „Dimitrie Țichindeal".

Remarcăm prestația foarte bună a celor trei membri ai echipei câștigătoare - Andrei Ioniță (de asemenea locul 1 la vorbitori), Iulia Fildan, Alecu Grigore și a conducătorilor acestui club de debate - prof. Livia Marinescu și prof. Laura Ilinca.

C. L.

Fostul director al Stațiunii Moneasa, cercetat de Poliție

Poliția îl cercetează în stare de libertate pe Scheul Adrian, 49 ani, din Moneasa, fost director general la S.C. MONEASA S.A. În cursul anului 1999, Scheul a înstrăinat în mod ilegal mobilier aparținând acestei societăți, în valoare de 15.950.000 lei.

Distribuitor Autoriz dialog

Acum ai de unde alege !

ROMCOM Arad str. Eminescu nr. 3
ROMCOM Universum str. Revolutiei 91

MOBIL VENEZIA
■ MOBILIER MODERN LA COMANDĂ
■ AMENAJĂRI SPAȚII COMERCIALE
■ MATERIALE IMPORT
■ CALITATE SUPERIOARĂ
STR. VIȘINULUI NR. 74
TEL: 057/224885
092/777361

Mercedes-Benz
S.C. AutoSchunn
Partener Autorizat Mercedes-Benz
Micălaca DN7 FN
Tel/Fax: 057/286680
057/281474
E-mail: office@auto-schunn.ro
Web: http://www.auto-schunn.ro

ALGLASS
FIRME ȘI MATERIALE PUBLICITARE
●CASETE LUMINOASE ●BANERE ●COPERTINE
●MARCHIZE ●PANOURI PUBLICITARE ●LITERE VOLUMETRICE
Str. Roșiori nr. 26; Tel./Fax: 289053
Piața Spitalului Bl. 1D; Tel/Fax: 253868

LA B.C.R. SITUAȚIA REVINE LA NORMAL

Volumul retragerilor de depozite de la Banca Comercială Română (BCR) se ridică la cîteva sute de miliarde de lei, în timp ce banca dispune de aproximativ 20.000 de miliarde de lei, din care 11.000 de miliarde la Banca Națională a României (BNR) sub formă de rezerve obligatorii și 9.000 de miliarde de lei investiți în titluri de stat, a declarat, miercuri, agenției MEDIAFAX Corneliu Cojocaru, purtătorul de cuvînt al BCR.

"Cea mai mare parte din sumele retrase reintră în sistemul BCR", a adăugat Cojocaru, referindu-se la faptul că numeroși clienți care și-au retras depozite au început deja să-și redepună banii în bancă.

Numărul deponenților care s-au retras este de aproximativ 10.000 de persoane, banca avînd 2,1 milioane de clienți.

Profitul net al băncii pe primele patru luni ale acestui an este cu 300 miliarde de lei mai mare decît cel pe întreg anul trecut.

Cea mai mare parte dintre depunătorii care intenționau să-și scoată banii de la BCR au renunțat să-i mai retragă, iar la prima oră a zilei de miercuri, în sucursalele băncii se desfășurau operațiuni curente.

La FNI a fost produs un prejudiciu de 1.057 de miliarde de lei

Fondul Național de Investiții a fost prejudiciat cu 1.057 miliarde de lei, a informat, miercuri, Parchetul Curții Supreme de Justiție, după emiterea a patru mandate de arestare preventivă de 30 de zile, pe numele Mariei Ioana Vlas, fostul președinte al SC SOV Invest SA, și a trei membri ai Consiliului de Administrație al societății.

Procurorii vor continua cercetările, joi, cu audierea președintelui CNVM Ștefan Boboc și a fostului președinte al CEC Camenco Petrovici.

Ioana Maria Vlas a fost găsită

Ministrul de Interne, Constantin Dudu Ionescu, a anunțat, miercuri, la finalul ședinței Consiliului de Apărare a Țării, că a fost identificat locul unde se află Ioana Maria Vlas, fosta directoare a FNI, dar extrădarea ei nu poate fi cerută de autoritățile române decît după ce Parchetul va emite un mandat de arestare pe numele său.

"Doamna Vlas este găsită" a declarat Dudu Ionescu. El a refuzat însă să precizeze unde se află, în acest moment, Ioana Maria Vlas.

Situația acordului cu FMI

Autoritățile române au solicitat Consiliului Director al Fondului Monetar Internațional (FMI) o prelungire tehnică de o săptămînă a acordului stand-by, perioadă în care va fi întocmită o anexă la scrisoarea de intenție și care va conține măsuri privind piața financiară românească, a declarat, miercuri, Sebastian Vlădescu, secretar de stat în Ministerul Finanțelor.

"Am avut discuții cu membrii Fondului și am solicitat o prelungire tehnică de șapte zile, pentru că la 31 mai expira prelungirea acordului de împrumut semnat anul trecut. Motivul îl constituie ultima evoluție de pe piața financiar-bancară românească și am considerat că discuțiile privind România în board-ul de miercuri ar fi fost periclitate", a precizat Vlădescu.

În același timp, Vlădescu a afirmat că tranșa a doua din acordul PSAL I, care urma să fie primită, miercuri, 31 mai, după reuniunea board-ului FMI, se amînă pînă la primirea unui răspuns pozitiv din partea Fondului privind prelungirea acordului stand-by.

El a menționat că oficialii FMI s-au arătat dispuși să discute problema acordului cu România și în zilele de 2, 5 și 7 iunie, pînă atunci urmînd ca împreună cu autoritățile române să se întocmească un set de măsuri necesare redresării pieței financiare.

"Măsurile care vor completa setul de măsuri existente deja în memorandumul semnat cu FMI, vor fi mai dure, mai practice și vor urmări întărirea capacității CNVM, întocmirea de comisii de anchetă", a adăugat Vlădescu.

Ca urmare a situației create în sistemul financiar-bancar, FMI a decis să nu discute în cadrul reuniunii de miercuri a board-ului solicitarea României de prelungire, pînă în februarie 2001, a acordului stand-by.

Potrivit unui sondaj Metro Media Transilvania

Ion Iliescu și PDSR conduc în topul preferințelor electoratului

PDSR și Ion Iliescu conduc în topul preferințelor electoratului, cu 47%, respectiv 51% din intențiile de vot, potrivit unui sondaj realizat de Metro Media Transilvania la comanda Fundației pentru o Societate Deschisă și dat publicității miercuri.

Potrivit sondajului, principalul partid de opoziție este urmat de CDR - 15% (CDR nediferențiat - 7,3%, PNȚCD - 3,5%, PNL - 3,6%, FER - 0,8%), PRM - 11%, ApR - 10%, UDMR - 6%, PD - 5%, altele - 6%. Numărul nehotărîților atinge o cotă de 34 %, iar 14% nu ar vota.

În cazul candidaților la Președinție, Iliescu este urmat de Emil Constantinescu - 19%, Teodor Meleșcanu - 14%, Corneliu Vadim Tudor - 9%, Petre Roman - 3%, alte personalități (Ion Diaconescu, Radu Vasile, Victor Ciorbea, Gyorgy Frunda, Mircea Ionescu-Quintus, Theodor Stolojan, Adrian Năstase, Valeriu Tabără, Varujan Vosganian, Gheorghe Funar, Mugur Isărescu) - 4%.

Sondajul a fost realizat în perioada 4–14 mai, pe un eșantion de 1796 de persoane, avînd o marjă de eroare de +/– 2,3 %.

În țară lucrurile merg într-o direcție greșită

Peste jumătate dintre români (66%) cred că în țară lucrurile merg într-o direcție greșită.

Doar 16% dintre cei chestionați apreciază că direcția de evoluție a lucrurilor este bună, iar 18% nu știu sau nu pot aprecia. Oamenii se tem cel mai mult de prețuri (30%), boală (24%), un război în zonă (21%), pentru viitorul copiilor (11%), de criminalitate (6%), șomaj (5%). Pentru a-și rezolva problemele, oamenii trebuie să ofere cadouri la spital (55%), locul de muncă (29%), tribunal (24%), școală (22%), Poliție (20%), Primărie (12%).

Peste trei sferturi dintre cei chestionați (76%) cred însă că este bine să avem economie de piață (față de 7% care nu sînt de acord), că integrarea în Uniunea Europeană este folositoare (68%), la fel ca și integrarea în NATO (62%).

Un loc de muncă prost plătit dar sigur este acceptat de 69% dintre subiecți, 60% cred că în viață omul trebuie să se călăuzească după obișnuință, iar 68% apreciază că numai cel ce riscă cîștigă.

Dintre cei chestionați, 32% cred că cel mai mic salariu din România ar trebui să fie de 2,1 - 3 milioane de lei.

În cine au încredere românii !

Instituțiile în care românii continuă să aibă cea mai mare încredere sunt Biserica și Armata, relevă rezultatele unui sondaj de opinie realizat de Metro Media Transilvania dat publicității miercuri.

În clasamentul instituțiilor în care oamenii au încredere "multă și foarte multă" se află Biserica (85%), urmată de Armată (79%), Poliție (43%), Primărie (34%), Justiție (28%), Președinție (20%), bănci (19%), sindicate (14%), Guvern (13%), Parlament și partide politice (9%).

Personalitatea politică în care românii au încredere "multă și foarte multă" este Ion Iliescu (41%), care este urmat în top de Mugur Isărescu (39%), Teodor Meleșcanu (34%), C.V.Tudor (25%), Adrian Năstase (24%), Emil Constantinescu (19%), Traian Băsescu (18%), Petre Roman (18%), Victor Ciorbea (13%), Valeriu Tabără (13%), Valeriu Stoica (12%), Mircea Ionescu - Quintus (11%), Varujan Vosganian (11%), Virgil Măgureanu (10%), Radu Vasile (9%), Ion Diaconescu (7%), Ioan Mureșan (7%), Marko Bela (6%).

Dintre personalitățile care candidează la Președinție, oamenii au cea mai mare încredere în Ion Iliescu (44%), Emil Constantinescu (14%), Teodor Meleșcanu (12%), C.V.Tudor (11%), Petre Roman (3%), alte personalități (11%). Peste jumătate dintre cei intervievați (51%) nu au încredere în nici o personalitate politică, iar 13% nu au știut să răspundă la această întrebare.

Tarifele pentru electricitate nu se scumpesc încă

Tarifele la electricitate nu vor intra în vigoare de la 1 iunie, deoarece decizia semnată de președintele Autorității Naționale de Reglementare în Domeniul Energiei nu a fost trimisă încă spre publicare la Monitorul Oficial.

Potrivit legilor în vigoare, tarifele vor intra în vigoare în cinci zile de la data publicării în Monitorul Oficial.

ANRE a informat recent Guvernul, printr-o notă, că tarifele la electricitate pentru populația care a optat pentru tariful social vor crește cu 12,5%, pentru cei care au tarif standard majorarea va fi de 31,6%, iar agenții economici vor plăti mai mult cu 34,8%.

OBLIGAȚIUNI ÎN VALUTĂ

Ministerul Finanțelor (MF) lansează, începînd cu 1 iunie, o nouă serie de emisiuni de obligațiuni de tezaur în valută, care se vor derula prin unitățile Băncii Agricole, valoarea nominală individuală a unei obligațiuni de tezaur cu dobîndă fiind de 1.000 de dolari și respectiv 1.000 de mărci germane. Emisiunile de obligațiuni vor fi vîndute prin subscripție publică, perioadele de subscripție fiind 1-15 iunie și 19-29 iunie 2000. Rata dobînzii pentru obligațiunile în dolari lansate pe o perioadă de 182 și respectiv 192 de zile este de 7,5% pe an, iar pentru obligațiunile în dolari lansate pe o perioadă de 367 de zile dobînda este de 9% pe an.

Rata dobînzii pentru obligațiunile în mărci germane lansate pe o perioadă de 182 și respectiv 192 de zile este de 5% pe an, iar pentru cele pe o perioadă de 367 de zile, de 5,5% pe an. Obligațiunile de tezaur se pot negocia pe piața secundară, dobînzile nu sunt impozabile, iar sumele depuse și dobînzile aferente sunt garantate integral de stat. Banca Agricolă oferă clienților posibilitatea de a răscumpăra în avans obligațiunile de tezaur. De asemenea, de la 1 iunie MF lansează emisiuni de titluri de stat în lei care se vor derula prin intermediul trezoreriilor din București și din țară, acestea avînd o dobîndă de 42% pe an și cu scadența la 30 de zile.

Tăiat de tren

Ieri, în cartierul Alfa a avut loc un teribil accident de tren, în care un tânăr neidentificat și-a pierdut un braț și un picior. Trenul care venea de la Fabrica de Ciment circulă o singură dată pe zi. Din nefericire, tocmai în acel moment, în jurul orei 14,10, cetățeanul accidentat se afla pe liniile de tren. Rănitul a fost transportat la Secția ortopedie a Spitalului Județean, unde i s-a pus diagnosticul de „amputație traumatică a coapsei stângi și a brațului stâng, cu șoc traumatic și hemoragic." Actualmente, cetățeanul accidentat, neidentificat, se află în Secția de reanimare a Spitalului Județean, într-o stare critică.

Pastelurile Aculinei

Galeria „Delta" a devenit neîncăpătoare ieri, 31 mai, cu prilejul vernisajului expoziției artistei **Aculina Strașnei Popa**. O expoziție care, așa cum remarca dl. Mircea Barbu, reprezintă o cotitură în stilul artistei, prin intensificara temei religioase de inspirație bizantină. Pastelurile Aculinei Strașnei Popa, la granița artei abstracte, evocă o lume deloc liniștită, a cărei agitație este, însă, stăpânită de o gravă luciditate.

C. L.

JOI, 1 IUNIE 2000

TVR 1

7,00 Matinal național
9,00 TVR Iași
10,00 Agenda electorală
10,25 Impas în doi - rel.
10,55 TVR Cluj-Napoca
12,05 Tezaur folcloric - rel.
12,55 TVR Timișoara
14,00 Jurnal
14,15 CiberFan
14,30 Destinul unei națiuni
15,00 Conviețuiri
16,00 Scena
16,30 Librăria pe roți
17,00 Lumea și noi
17,30 Studioul electoral
18,30 Casa mea
19,00 Corect!
19,10 Avanpremieră Știri
19,15 Sunset Beach - s.
20,00 Jurnal * Meteo
20,55 Sport
21,05 Teatrul național de televiziune prezintă: **Căsătorie imposibilă**, de Alex. Ștefănescu, cu Maia Morgenstern, Mircea Rusu. - ep. 11
22,05 Reflecții rutiere
22,20 Jurnalul Academiei Cațavencu
22,35 Aristocrații - s.
23,30 Jurnalul de noapte
23,45 Punct ochit
0,45 Tenis la Roland Garros - rez.

TVR 2

7,00 Domnișoara Andrea - s., rel.
7,50 Femeia misterioasă - s., rel.
8,40 Alfred Hitchcock prezintă... - s., rel.
9,30 Trupa DP 2 - mag. muzical
12,30 Arta apărării - rel.
13,00 Desene animate
13,30 Tribuna partidelor parlamentare
14,00 Toți, împreună
14,45 Știri
14,50 Mit și istorie - rel.
15,40 Veni, video, vici!
15,55 Orizont spiritual - rel.
16,25 Antologia jocului popular
16,45 Domnișoara Andrea - s.
17,35 Femeia misterioasă - s.
18,30 Telejurnal TVR 2
19,00 Știri bancare. Meteo
19,05 Se întâmplă acum!
19,35 Viața în roșu - acțiune, coprod., 1996
21,10 Turnul de control. Cu Niels Schnecker. 1 Iunie, Ziua Națională a celor... care iau de la copii
22,00 Călătorind prin țară. Cadou turistic pentru cei mici
22,15 Alfred Hitchcock prezintă... „Fereastra" - s.
23,05 Știri
23,10 Enigmatică, Terra. Tăcerile vorbesc (II)
23,45 Armonii clasice. Johann Strauss interpretat de Filarmonica din Viena
0,00 TVM. Mesager

PRO TV

7,00 Bună dimineața, Pro TV e al tău!
10,00 Agenda electorală
10,30 Tânăr și neliniștit - s., rel.
11,20 Dellaventura - s. rel.
12,20 Printre lupi - fantastic, Marea Britanie, 1989
14,20 Clubul de golf - f., rel.
16,00 Tânăr și neliniștit - s.
16,50 Sens unic
17,00 Știrile Pro TV
17,30 Viața bate filmul - talk show
18,20 Dădaca - s.
18,50 Chestiunea zilei pe scurt
19,00 Știrile Pro TV
19,50 Chestiunea zilei pe scurt
20,00 Pro TV Special: Cel mai bun primar
21,55 Știrile Pro TV
22,00 Un prieten deosebit - comedie, SUA, 1994
23,45 Știrile Pro TV
0,00 Dellaventura - s.
0,45 Dădaca - rel.
1,15 Un weekend la țară - comedie romantică, SUA, 1995, cu Jack Lemmon, Christine Lahti, Dudley Moore
3,00 Știrile Pro TV
3,15 Printre lupi - rel.

TV ACASĂ

10,00 Știrile de acasă - rel.
10,30 Acasă la bunica - rel.
10,45 Căsuța poveștilor - rel.
11,00 Dragoste și putere - rel.
11,30 90-60-90 Fotomodele - s., rel.
12,20 Războiul pasiunilor - s., rel.
13,10 Guadalupe - s.
14,40 Prințesa gheții - Katarina Witt
15,45 Copilul adus de mare - ultimul episod
16,35 Dragoste și putere - s.
17,00 Desene animate
17,15 Acasă la bunica - rețete culinare
17,30 Maria Isabel - s.
18,30 Știrile de Acasă
19,05 Războiul pasiunilor - s.
20,00 90-60-90 Fotomodele - s.
21,00 Femeia vieții mele - s.
22,00 Vrăjitorul din Oz - aventuri, SUA, 1939, cu Judy Garland, regia George Cukor, Victor Fleming
0,00 Închiderea programului Acasă

ANTENA 1

7,00 Observator
7,55 Aerobic Show
8,00 Dimineața devreme
10,00 Știri
10,10 Ce-a văzut Luna - SF, Australia, 1989
12,00 Rezervația - s.
13,00 Știri
13,15 Pericol iminent - s.
14,00 Camilla - s.
15,00 Scandalul - s.
16,00 Suflet rebel - s.
17,00 Studio electoral
19,00 Observator
19,45 Studio electoral
20,00 Spitalul spațial - s.
21,00 Brigada mobilă
21,30 Prezentul simplu
22,00 Observator
22,15 Joi TeleEurobingo 2
23,00 Marius Tucă Show
1,00 Navarro - s.

PRIMA TV

7,00 Milagros - rel.
8,00 Taifas
13,00 Milagros - s.
14,00 Film serial, rel.
15,00 Viper - s. rel.
15,55 Clip Art
16,00 Justiție militară - s. rel.
17,00 Viper - s.
17,50 Cronica cârcotașului
18,00 Focus
18,30 Impact
19,00 Cronica cârcotașului
19,10 Justiție militară - s.
20,00 Vulturul de fier 2 - acțiune, SUA, 1985
21,50 Cronica cârcotașului
21,58 Meteo
22,00 Motor
23,00 Detectivi de elită - s.
0,00 Focus - rel.
0,30 Impact - rel.

TELE 7 ABC

7,10 Bună dimineața, România
9,00 Dați vina pe Corina - rel.
10,00 Știri
10,15 Teleshopping
10,30 Senzațional - rel.
12,00 Reporter Tele 7 - rel.
13,00 Ora unu a venit
13,15 Lumea misterelor - rel.
14,45 Telemedicina - rel.
15,00 Teleshopping
15,30 Post Meridian
17,00 Dați vina pe Corina
18,00 Derrick
19,00 Telejurnal. Cele mai importante știri ale zilei
20,00 Economic ABC
20,15 Gura lumii
20,30 Senzațional
21,55 Pariul Trio - Loto
22,00 Linia întâi
0,00 Știri
0,30 Concert - s.
1,00 Ora unu a venit - rel.
1,10 Concert
1,45 Telejurnal - rel.
2,30 Economic ABC - rel.

TV ARAD

7,00 Observator
7,55 Aerobic show
8,00 Știri TVA
8,30 Dimineața devreme
10,00 Știri
10,10 Ce a văzut luna - SF, Australia, 1989
12,00 Rezervația - s.
13,00 Știrile amiezii
13,15 Pericol iminent - s.
14,00 Camilla - s.
15,00 Scandalul - s.
16,00 Suflet rebel - s.
17,00 Divertisment
17,20 Anunțuri
17,30 Viața spirituală
18,00 Studio electoral
18,30 Știri TVA
19,00 Observator
19,45 „Se caută primar" - studio electoral
20,00 Un primar pentru Arad
21,00 Studio electoral
21,50 Știri TVA
În continuare program identic cu cel al Antenei 1

TV INTERSAT

9,00 Deschiderea programului
9,15 Farmacia de serviciu - s.
9,45 Muzică
9,50 Preciosa - s.
10,30 Tombick & BB
11,00 Știri - rel.
11,30 Bumerang
12,00 Perfecționistul - film, rel.
13,30 Obiectiv economic - rel.
13,45 Comorile lumii - rel.
14,00 Emisiune în limba maghiară - rel.
15,00 Forțele speciale de elită - doc.
16,00 Desene animate
16,30 Audio Star și invitații săi
18,30 Haideți să ne jucăm!
18,45 Știri
19,30 Primariada
20,30 Farmacia de serviciu - s.
21,00 Primariada
22,00 Videoclip
22,15 Cugetări - film
0,00 Știri - rel.
0,30 Erotica
1,30 Închiderea programului

HBO

10,00 Un polițist cu explozie întârziată - comedie, SUA, 1994
11,30 Desene animate
12,00 Surorile Abbott - dramă, SUA, 1997
13,45 Zâna Măseluță - comedie, SUA, 1997
15,15 Cinema Cinema
15,45 Inamicul public - acțiune, SUA, 1997
17,30 Zborul spre casă - aventuri, SUA, 1996, cu Jeff Daniels, Anna Paquin
19,15 Bărbații în negru - SF, SUA, 1997, cu Tommy Lee Jones
21,00 Super Mario Bros - aventuri, SUA, 1993
22,45 Mortal Kombat - Anihilarea - acțiune, SUA, 1997
0,15 Soluții extreme - thriller, SUA, 1996, cu Hugh Grant, Gene Hackman, Sarah Jessica Parker

PRO TV INTERNAȚIONAL

24,00 Știrile Pro TV
1,00 Chestiunea zilei pe scurt
1,10 Chestiunea zilei cu Florin Călinescu
2,50 Revista presei
3,00 Știrile Pro TV
3,10 Profit
3,20 Acasă cu Ruxandra Săraru
4,15 Acasă la bunica
4,30 Viața bate filmul
5,15 Acasă la români
5,30 Profashion
6,00 Știrile Pro TV
6,30 Știrile de Acasă

ATOMIC TV

7,00 Selector
10,25 Reactor
10,30 Atomic Café - rel.
11,00 Atomix cu Michelle - rel.
14,00 Interactiv
15,30 Proaspete și fierbinți
15,55 Reactor
16,00 Metropolis cu Dinu - rel.
17,00 Selector
19,00 Atomix cu Ina
21,55 Reactor
22,00 Hai Hui - rel.
22,30 Selector
23,00 Klub Bizzar - rel.
0,00 Insomnia

RADIO ARAD & RADIO CONTACT (99,1 MHZ)

5,00-8,00 Lupta cu somnul
8,00-10,00 Bună dimineața, Arad!
10,00-12,00 Tovarășii mei
12,00-14,00 Pulsul zilei
14,00-15,00 Radio Magazin
15,00-17,00 Contact FM
17,00-18,00 Chestionarul de joi
18,00-19,00 Muzica generației în loden
19,00-19,30 Bună seara, Arad!
19,30-20,00 Viața spirituală
20,00-20,15 Fanta Fiesta
20,15-22,00 Seară de seară
22,00-24,00 În arșița muzicii

RADIO PRO FM (92,1 MHz)

1,00-3,00 TOP 30 AIRPLAY PRO FM (r) cu Cristi Schnebli; **3,00-5,00 MUZICĂ**
5,00-5,30 BULETIN DE ȘTIRI la fiecare sfert de oră; **5,30-8,00 PRO FM PÂNĂ LA UNU** cu Nono Semen și Laura Călăceanu
7,00-10,00 PRO FM PÂNĂ LA UNU cu Cătălin Lăpuscă; **10,00-13,00 PRO FM PÂNĂ LA UNU** cu Mihai Dobrovolschi
13,00-14,00 13-14 CU ANDREI cu Andrei Gheorghe; **14,00-17,00 POFTIM PRO FM** cu Cristian Pavel; **17,00-19,00 ARBEMA PREMIUM MUSIC** cu Cătălin Lăpuscă
19,00-22,00 ACULTĂ-ȚI MUZICA cu Andi Moisescu; **22,00-23,00 AUTO PRO FM CLUB** cu Dan Vardie; **23,00-1,00 RONDUL DE NOAPTE** cu Răzvan Exarhu

RADIO TIMIȘOARA

6,00 Ceasurile dimineții
8,00 Muzică populară cu dedicații
9,00 Cânt din suflet; 9,30 Agenda electorală
9,35 Amintiri, amintiri; 10,00 De zece ori România; 11,00 Gramofon; 12,00 Miez de zi la polul vest; 13,00 Emisiune în limbile minorităților; 16,00 Radio cocktail; 18,00 Actualitatea radio; 18,10 Alegeri 2000; 19,00 Radiojurnal; 19,15 Un răspuns pentru fiecare
20,05 Călătorie în lumea poveștilor
20,15 Școala pământului; 20,30 Agenda electorală; 20,35 Școala pământului
21,00 Curierul de seară
Știri: 6,00; 7,55; 9,00; 11,00; 12,50; 17,00; 20,00; 21,00; 21,55.
Radio Jurnal: 7,00; 16,00; 19,00.

RADIO SEBIȘ

6,00-9,00 Matinal „21"
9,00-10,00 „Alo, tu alegi!"
10,00-12,00 Cafeaua de zece
12,00-14,00 Magazin 21
14,00-15,00 Astăzi te sărbătorim - muzică spopulară cu dedicații
15,00-18,00 La bani mărunți - talk show
18,00-19,00 La mulți ani! - dedicații muzicale
19,00-20,00 Casa noastră
20,00-22,00 Expresul de seară
22,00-24,00 Club 21
0,00 92,1 Insomnii

De 1 Iunie, la Școala Generală nr. 22

LA MULȚI ANI, COPIL FRUMOS ȘI BUN!

Frumoasă zi a fost aleasă de semenii noștri pentru a sărbători copilăria. Frumoasă, pentru că e iunie, e început de vară, iar natura îmbracă în acest moment al anului cele mai frumoase veșminte. Abundență de verde, parfum de floare, zumzet de gâze și triluri de privighetori. Toate se dăruiesc în adevărata lor splendoare, COPILARIEI.

La mulți ani, copil frumos și bun!

Gingaș și pur ai venit în lume să umpli viețile oamenilor cu desmierdări și iubire.

Dacă noi cei mari mai avem idealuri și gânduri de viitor, dacă mai ținem capul sus demni în fața tuturor greutăților, este pentru tine și în numele tău, COPILE. Tu ești candidatul nostru la viață. La o viață mai bună. Îți deschidem ferestre spre cunoaștere, îți oferim prietenie și încredere. Îți susținem pasiuni și îți mângâiem cu dragoste căpușorul pentru sănătatea minții și a trupului. Toate, ca zâmbetul și speranța cu care întinzi mâinile pentru mileniul III, să fie de bun augur, iar realitatea zilei de mâine să-ți fie asemeni lumii poveștilor în care cei curajoși înving mereu, în care fericirea face casă bună cu omenia, în care viața e mereu învingătoare în lupta cu moartea.

Început e de iunie. Ard macii în crânguri, iar cireșe dau în pârg și e sărbătoare. Sărbătoarea ta COPILE!

La mulți ani!

PROF. IOSANA BRANC

„ASTĂZI SUNT ȘI EU ȘCOLAR"

Elevii clasei a IV-a A a Școlii Generale nr. 22 au sărbătorit Ziua Copilului împreună cu grupa pregătitoare a Grădiniței PP 18. Acțiunea poartă numele **„Astăzi sunt și eu școlar"** și are rolul de a creea o relație mai strânsă între școală și grădiniță.

Viitorii școlari au făcut o vizită la Școala 22, unde au asistat la un program al majoretelor și la piesa de teatru de păpuși - **„Scufița roșie"**, susținută de clasa a IV-a. Rolurile au fost distribuite astfel: povestitor - **Ioana Pandele-Barbu**, scufița roșie - **Monica Gamboș**, bunicuța - **Diana Hutopilă**, mama - **Lia Deznan**, lupul - **Adi Popa** și vânătorul - **Bogdan Druga.**

D-na **Liliana Salvețiu**, învățătoarea clasei a IV-a A, ne-a relatat: „Împreună cu doamnele educatoare de la Grădinița PP 18 am hotărât să organizăm asemenea întâlniri între copii, astfel încât preșcolarii să aibă posibilitatea de a se obișnui cu școala, de a-și cunoaște viitorii colegi. Această punte de legătură între grădiniță și școală trebuie consolidată din timp, pentru a fi trainică."

M. MICAN

TRANSPORT-AR 2000

De la locomotiva cu abur la ... roșu de Modena

Ieri, la Sala Sporturilor a fost inaugurată ediția a VII-a a Târgului TRANSPORT-AR 2000. Această manifestare are cea mai mare amploare din România în domeniul transporturilor. Și datele statistice confirmă acest fapt. La această ediție expun 86 de firme pe o suprafață de peste 2500 metri pătrați.

Față de anii precedenți, noutatea absolută constă în prezența firmelor din domeniul feroviar.

Așadar, TRANSPORT-AR înseamnă nu doar roți de cauciuc, dar și roți de fier și nu numai. Această activitate implică și domenii conexe: anvelope, lubrifianți, servicii de comisionare, materiale didactice pentru școli de șoferi, alte echipamente și instalații complementare.

La deschiderea oficială de ieri, alături de autoritățile locale au fost prezenți și Adrian Marinescu, secretar de stat la Ministerul Transporturilor, Gheorghe Dinu - președintele Uniunii Naționale a Transportatorilor Rutieri, din România, Sotir Stancu, director general la Autoritatea Rutieră Română.

De altfel, alături de Direcția Târguri a C.C.I.A., M.T., U.N.T.R.R. și Astra-Trinity Arad sunt organizatori ai ediției din acest an.

Târgul este deschis până sâmbătă, 3 iunie. Vizitatorii pot vedea multe lucruri interesante, printre altele și o Ferrari 360 Modena, dar și motociclete de serviciu ale Polițiilor Rutiere din Békés și Arad.

G. CONSTANTINESCU

Foto: ȘTEFAN MATYAȘ

Un microbuz pentru elevii din Vărșand

Din cei 100 de copii care învață la Școala Generală din Pilu, 25 sunt din Vărșand. Aceștia fac naveta cu un autobuz care ajunge dimineața la 7 și 20 în Pilu și se întoarce la ora 18,00. Din acest motiv, fundația SOS Sântana a donat școlii din Pilu un microbuz, cu care, elevii din Vărșand sunt duși acasă îndată ce termină cursurile, în jurul orelor 13-14. Atât șoferul microbuzului cât și combustibilul sunt plătiți din banii Primăriei.

A. B.

URARE

Tot ce-i mai frumos și bun,
Să-ntâlnești pe-al vieții drum.
Viața să-ți aducă daruri
Dintre cele mai alese:
Soarele să-ți dea căldură,
Stelele să-ți dea povețe,
Pădurea să te răsfețe,
Florile să-ți dea finețe,
Păsările - tinerețe.
Dumnezeu să te-ocrotească,
Visele să-ți împlinească.
Suflet gingaș și senin
Astăzi ție mă închin.

SIDA - FLORICA MAXA
Grădinița P. P. 17 Arad

CRUCEA ROȘIE ARAD de... 1 IUNIE!

D-na ing. IUDITA CUVINEANU, directorul Filialei Arad a SOCIETĂȚII NAȚIONALE DE CRUCE ROȘIE din România, ne informează că de la 1 IUNIE - „ZIUA MONDIALĂ A COPILULUI" filiala arădeană, în cadrul acțiunilor din programul propriu, precum și din „CAMPANIA MILLENIUM - PUTEREA UMANITĂȚII" continuă să acorde atenție persoanelor vulnerabile și celor cu probleme sociale. Astfel:

În 1 IUNIE, în comuna Șiria, 60 de elevi de la Școala Generală (clasele V-VIII) din localitate vor primi cadouri, copiii respectivi nefiind instituționalizați (orfani de un părinte, cu părinți cu probleme sociale, familii cu mulți copii). Distribuirea cadourilor va fi făcută de voluntarele de Cruce Roșie - componente ale echipajelor „Sanitarii pricepuți" - de la Liceul Pedagogic Arad, clasate pe locul I la faza pe municipiu a concursului rezervat amintitelor echipaje. De asemenea, Filiala Arad a Crucii Roșii va înmâna diplome și premii primilor 3 clasați la Concursul de creație artistică - desene, picturi - organizat de Palatul Copiilor Arad, în cadrul acțiunilor dedicate zilei de 1 IUNIE, desenele având ca tematică ajutorarea persoanelor aflate în suferință. Valoarea totală a premiilor și cadourilor se va ridica la circa 4 milioane lei, sumă asigurată de filiala județeană de Cruce Roșie Arad și firma „QTEA" Arad.

În 2 IUNIE: Pe stadionul „Constructorul" din Arad se va desfășura etapa județeană a concursului „SANITARII PRICEPUȚI" la care vor participa 13 echipaje din clasele V-VIII și 11 din clasele a IX-a - a XII-a, câștigătoare ale etapelor pe „centre de județ" și pe municipiu.

CONSTANTIN SIMION

Avocatul Deheleanu își apără imaginea publică

„În legătură cu rubrica «La telefonul după-amiezii» din data de 25 mai, sub semnătura redactorului de serviciu notat cu inițialele A. B. apare o reclamație făcută de d-na Mureșan din Grădiște, în numele mai multor vecini, în care subsemnatul și familia suntem persoane agresive, care profită de poziția pe care o au în societate, pentru a-i jigni și pe unii vecini" - scrie dl. Adrian Deheleanu.

„Sunt avocat de patruzeci de ani, fiul meu, de asemenea, este absolvent al Facultății de drept din Arad și cu ajutorul lui Dumnezeu sper să continuie o carieră frumoasă. Pot afirma cu toată răspunderea că nu cunosc nici o d-nă Mureșan, care să locuiască pe str. Ivrianu.

De la soția mea am aflat că un copil care locuiește pe str. Șt. O. Iosif și care nu avea ce să caute în preajma casei mele, a zgâriat cu un obiect ascuțit portiera autoturismului proprietatea mea, parcat în fața garajului pe un podeț și de asemenea și poarta casei. Desigur că orice om își apără avutul dobândit cu muncă grea și dânsa a făcut cuvenita observație acelui copil, fără nici un fel de intenție de agresiune. De altfel, mama acestui copil în loc să ceară scuze pentru isprava fiului său, care îmi provoacă o pagubă materială de 2-3 milioane, a ripostat cu un ton de scandal, spunând că nu poate lega copilul cu lanț. Nici nu se poate pretinde așa ceva, se cere doar un pic de educație și respect pentru munca altuia.

În orice caz, atât această d-nă Mureșan, care-și permite să facă afirmații calomnioase în numele altora (vecini), cât și publicarea în ziar a unei asemenea afirmații neverificate, îmi dăunează în mod deosebit. Imaginea publică a mea și a fiului meu, care acum își începe cariera, sunt compromise prin publicația făcută în ziarul dvs. De altfel, mai adaug că fiul meu a fost insultat și scuipat de soțul acestei d-ne Mureșan, care, repet, locuiește pe altă stradă și nu avea ce căuta în preajma casei mele."

Deheleanu Adrian

N. R. Am respectat dreptul dvs. la replică. Încercând să deslușim relația familiei dumneavoastră cu vecinii, iată ce am aflat:

„ÎȚI DAU EU ȚIE... LINIȘTE ÎN CIMITIR!"

D-na Georgeta Mureșan, str. Șt. O. Iosif, mama băiatului în cauză, declară: „Băiatul d-nei Deheleanu mi-a replicat că ne cumpără lanțuri pentru copii, ca să-i ținem legați. Auzind cele spuse de băiatul d-nei Deheleanu, l-am întrebat de ce și-au ales zona de locuit Grădiște, dacă este așa de multă gălăgie? Replica băiatului a fost: «îți dau eu ție liniște, în cimitir!»."

D-nul Petru Sucigan, str. Șt. O. Iosif spune: „Într-o după-masă, fetița mea, Sucigan Daiana, împreună cu un vecin, Mureșan Sebastian, au ieșit să se plimbe cu bicicletele pe strada Ivrianu (...) Deheleanu Adrian - fiul, stropea cu furtunul în fața casei, udându-i și pe copii, avertizându-i să nu se mai plimbe pe acolo, pentru că vor fi udați în continuare."

„MI-A DAT DOI PUMNI... ȘI AM CĂZUT PE SPATE!!!"

D-na Emilia Blaj, domiciliată pe str. Șt. O. Iosif relatează: „Am fost cuplată o perioadă de timp la telefon cu familia av. Deheleanu Adrian. Timp în care am avut neplăceri din cauza convorbirilor telefonice. Am fost înjurați și mi s-a spus că sunt o escroacă."

Dl. Ioan Vorindan precizează: „În cursul anului trecut am avut o ceartă cu vecinul Deheleanu Adi, pe motiv de canalizare. Eu nu am canal, dânsul are. Eu scot apa din prister cu pompa drept în canalul stradal, în colțul străzii. A venit la mine și a scos furtunul și l-a aruncat în stradă. Soția și vecina mea erau acolo și le-a udat pe amândouă. Am venit la el și am încercat să-l calmez. S-a tras la o parte și mi-a aplicat doi pumni la tâmplă și am căzut pe spate...".

Lăsăm cititorii să judece singuri care este adevărul în acest caz. Nu înainte, însă, de a vă întreba dacă nu vi se pare, totuși, că dumneavoastră nu puteți fi proprietar al ... străzii, ca să interziceți prezența cuiva „... în preajma casei mele" (ca să vă citām)? Mai reflectați, d-le Deheleanu!

ANCA BUGARIU
ȘTEFAN TABUIA

Apă la... robinet

În localitățile Lunca Teuzului și Avram Iancu nu există, deocamdată, rețea de apă. Oamenii și-au forat fântâni, însă apa potabilă se găsește la adâncime de peste 30 m. Fondul Român de Dezvoltare, care acordă localităților rurale sprijin material pentru lucrări de infrastructură va asigura finanțarea pentru 75% din lucrarea de introducere a rețelei de apă potabilă în Lunca Teuzului și în Avram Iancu. Cealaltă parte a costurilor (25%) va fi suportată de comunitate. La ora actuală se proiectează traseul rețelei în cele două sate.

T. MATICA

În timpul campaniei electorale

SE FAC PROMISIUNI PE TOATE GARDURILE

Vă place cum arată orașul? Postere electorale peste tot. Și ce dacă legea interzice lipirea afișelor politice în alte locuri decât pe panourile păzite de gardieni? Doar o dată la patru ani e campanie electorală. După principiul „să fie cât mai cunoscut al nostru", chipurile candidaților la un post important în administrația locală (primar, consilier) au ajuns peste tot. Pe toate gardurile. În dosul a câtorva indicatoare de circulație. Pe jgheaburile de scurgere a apei de ploaie. La intrarea în baruri. Pe stâlpii de curent... și pe containerele de gunoi. Enumerarea ar putea continua la nesfârșit... Dacă n-ar fi lipitorii de afișe, concurenții politici n-ar împestrița cu chipurile lor aspectul orașului. Echipele care fac publicitate stradală celor care ne vor tuturor binele, ies la lucru la câteva ore după miezul nopții, când somnul e mai dulce, între 2,00-5,00. Trupele de lipitori sunt formate din tineri. Patru-cinci simpatizanți ai unui partid se deplasează cu mașina în principalele cartiere. Unde găsesc un loc vizibil coboară doi cu un bidon plin cu adeziv: unul aplică lipiciul, altul întinde afișul. Între două lipiri mai înlătură poza unui adversar politic. În urma lor apare o altă trupă. În replică, scrijelesc afișul proaspăt aplicat. Părăsesc zona doar după ce au suprapus portretul politicianului preferat peste chipurile sobre ale altor competitori electorali. Ciondăneli între grupurile de lipitori electorali n-am auzit să fi apărut până acum. Ei spun că șefii nu-i plătesc pentru efortul lor, ci o fac „benevol, pentru succesul partidului". Să spunem că-i credem pe cuvânt. Însă cine-i atât de naiv să își întrerupă somnul și să colinde noaptea tot orașul până când epuizează câteva zeci de afișe? Așa, gratuit, doar din devotament pentru partid? Probabil că răsplata e confidențială. Și diferă de la partid la partid, în funcție de viitoarele rezultate în alegeri. După cum ați observat, au apărut câteva banere suspendate deasupra principalelor artere din oraș. Și o sumedenie de panouri imense instalate prin zone intens circulate. Pentru ele, partidele plătesc Primăriei bani frumoși, fiind considerate anunțuri publicitare. De fiecare baner administrația locală încasează 52.700 lei/zi, iar pentru un panou - 1.506.000 lei/mp. de suprafață ocupată/lună.

Gardienii care păzesc panourile electorale sunt nerăbdători să se încheie campania pentru alegeri. „De șase săptămâni suntem obligați să stăm lângă panouri. E cea mai mare tâmpenie. Am auzit că în alte orașe nu s-a luat o asemenea măsură. Supraveghem afișele non-stop, în două schimburi. N-avem toaletă, iar, dacă în apropiere se întâmplă ceva, nu putem interveni. Suntem în obiectiv fix. În plus, partidele au încurcat pozițiile pe panou, fiecare lipește afișul unde-l taie capul. E dezastru" - ne-a spus un gardian aflat la post în centru.

Celor mai privilegiați candidați le apar figurile după vitrinele unor magazine. Păi, cum să nu accepte un oarecare patron expunerea pozei unui prieten care are mari șanse să devină primar? Dar când un partid de dreapta expune, alături de chipul propriului candidat și poza adversarului cu înclinații politice de stânga, ce să mai înțeleagă lumea? Semnele unei posibile alianțe? Am văzut afișe și mai interesante. Poza unui candidat democrat care se rotește în jurul axei sale. Sau figura unui politician (considerat de unii patriot, de alții antisemit) care a ajuns după gratiile unui beci (să nu-l ajungă adversarul), la nivelul poziției cerșetorilor. Ori zâmbetul multiplicat, aparținând unui candidat creștin-democrat, acoperit de dungi de vopsea albă pe vitrina unui magazin nefuncționabil.

Campania trece, dar lipiturile rămân. Nici unul din cei 23 de candidați la primărie nu și-a luat angajamentul ca, după o eventuală victorie, să curețe orașul de bandaje electorale. Până la alegeri mai sunt patru zile.

FLAVIUS NĂSTĂSACHE

Foto: V. MUSCA

La Arad

B.C.R. A AVUT ZILE NORMALE

● Arădenii s-au dovedit surzi la telefoanele otrăvite

Spre deosebire de alte orașe, unde populația s-a înghesuit, în ultimele zile la sediul BCR (ba chiar a luat cu asalt banca, cum s-a întâmplat la Sibiu) solicitând recuperarea banilor depuși, la Arad a fost liniște.

„N-am avut și nici nu vom avea probleme. N-au existat cozi sau înghesuială. S-au făcut retrageri, dar nu semnificative. În 30 mai, spre exemplu, am plătit circa 2 miliarde de lei. Pot spune că afluxul de clienți a fost unul normal", afirmă Eugen Cristea, directorul BCR Arad.

Și în orașul nostru, unii depunători la BCR au primit acasă telefoane de la persoane anonime care îi îndemnau să scoată de urgență banii depuși la bancă, pe motiv că aceasta ar intra în faliment, însă nu au avut efect asupra arădenilor.

G. K.

Foto: ȘT. MATYAȘ

Salariile unor dascăli vor fi mai mici în această lună

Cadrele didactice care în perioada iulie-august 1999 au primit la salariu sporul pentru mediu rural vor avea lefurile mai mici în această lună. Este o situație anormală, care se întâmplă totuși în unele școli. Din greșeală, pur și simplu.

„Legislația a apărut de foarte mult timp și spune clar că în perioada concediului, sporul pentru mediu rural nu se acordă. Dacă nu s-a întâmplat așa în toate școlile, înseamnă că dascălii au fost plătiți ilegal și este normal ca acești bani să se recupereze. Acest lucru se întâmplă de-abia acum pentru că, probabil, Controlul Financiar Intern a descoperit destul de târziu situația" - ne-a spus Dora Hațegan, din partea Inspectoratului Școlar Județean.

Dascălilor aflați în aceasă situație li se va reține din salariul pe această lună sporul pentru mediu rural primit în iulie-august anul trecut. Suma de bani diferă de la caz la caz, sporul variind între 5%-80% din salariul de încadrare, în funcție de zona în care este cuprinsă localitatea de domiciliu. Până acum, de acest spor beneficiau toate cadrele didactice cu domiciliul în mediul rural. Pe mai departe însă vor primi bani în plus la salariu doar dascălii ce au domiciliul în localitatea unde se află școala în care funcționează.

D. DUȚU

De azi

Nevăzătorii nu mai pot călători gratuit

Într-un comunicat trimis redacției noastre de Asociația Nevăzătorilor din România - filiala județeană Arad, semnat de președintele Costel Turcu, se arată că de azi, 1 iunie, nevăzătorii nu mai pot călători gratuit pe mijloacele de transport urban în comun.

„Cu regret, facem cunoscut nevăzătorilor că începând cu data de 1 iunie 2000, viza Companiei de Transport Public își pierde valabilitatea. În consecință, cei care folosesc transportul în comun trebuie să utilizeze bilete sau abonamente de călătorie. S-a creeat această neplăcere pentru că filiala nu mai primește bani pe acest sens odată cu apariția Legii bugetului de stat, iar Consiliul Local tergiversează politicos rezolvarea la demersurile noastre", se specifică în comunicatul ANR- Arad.

G. K.

Pe șosele

În cursul zilei de marți polițiștii de la circulație au reținut cinci certificate de înmatriculare pentru defecțiuni tehnice, fiind aplicate de asemenea, 153 amenzi în valoare de 13.875.000 lei. Au fost ridicate în vederea suspendării patru permise de conducere, din care două pentru conducere sub influența băuturilor alcoolice. Au condus după ce au consumat băuturi alcoolice **Pănescu Nicolae**, cu autoturismul AR-02-FEW și **Bumb Cristian**, cu autoturismul AR-04-EMP, ambii din Arad.

Dispăruți de la domiciliu

A dispărut de la domiciliu în data de 11 februarie a.c., **Caragea Ovidiu Alin**, 28 ani, din Arad, str. Horia nr. 10. **Semnalmente:** înălțime 1,75 m; corpolență atletică; păr negru, tuns scurt; ochi căprui.

De asemenea, în cursul anului 1998 a mai dispărut de la domiciliul său din Arad, str. Oituz, nr. 176, **Cioicu Ilie Gheorghe**, 22 ani, care are următoarele semnalmente: înălțime 1,65 m; corpolență atletică; ochi căprui; păr negru, ușor ondulat. Cine poate da relații despre cei doi este rugat să anunțe la cel mai apropiat post de Poliție.

Uitați de cei în drept

MEDICII REZIDENȚI RISCĂ SĂ NU-ȘI MAI PRIMEASCĂ LEFURILE

Potrivit Legii Bugetului pe anul 2000, medicii rezidenți nu mai sunt plătiți din bugetul Ministerului Sănătății, întrucât responsabilii sanitari au pierdut din evidențele instituției fila vizând această categorie profesională. Este posibil ca de la 1 iunie rezidenții să nu-și mai primească lefurile, ei nefiind cuprinși nici în fila de buget a Casei Naționale de Asigurări Sociale de Sănătate.

În Arad, se găsesc în această situație 52 de persoane. 47 dintre acestea sunt medici rezidenți în anul I (32 - încadrați pe perioadă nedeterminată, 15 - pe perioadă determinată), iar cinci se află în al doilea an de rezidențiat (fără post). Majoritatea sunt fără vechime și au avut, până acum, un salariu brut în jur de un milion și jumătate.

S-ar putea însă ca rezidenții să nu mai primească nici acești bani. Ministrul Sănătății le-a promis că va solicita primului ministru să accepte modificarea Legii asigurărilor sociale de sănătate astfel încât CNASS să poată finanța cheltuielile pentru plata salariilor lor. Hajdu Gabor a trimis, de asemenea, o scrisoare președintelui Casei Naționale prin care solicită ca plata salariilor pentru stagiarii, rezidenții și cercetătorii din cadrul spitalelor cu secții clinice să fie asigurată din fondurile Casei.

CNASS nu este însă prea receptivă la această propunere, considerând că este practic imposibil ca, din banii colectați de la asigurați, să fie plătit învățământul medical. „**Noi nu îi plătim decât pe cei cu care avem contracte. Iar cu medicii rezidenți nu avem, pentru că ei se află încă în perioada de pregătire. Nu am primit până acum nici o precizare, nici o prevedere legală cum că trebuie să-i plătim**" - ne-a spus Gheorghe Domșa, director general adjunct medical al Casei de Asigurări de Sănătate din Arad.

DIANA DUȚU

ATENȚIE ARĂDENI

DORIȚI CONTOARE LEGALE? ACHIZIȚIONAȚI ȘI MONTAȚI NUMAI CONTOARE OMOLOGATE ÎN ROMÂNIA!

Ca urmare a repetatelor sesizări privind fenomenul de import și comercializarea ilegală a contoarelor de apă și energie termică, **Biroul Român de Metrologie Legală** atrage atenția tuturor celor interesați asupra condițiilor metrologice legale ce trebuie îndeplinite de aceste tipuri de contoare:

1. Orice aparat de măsură utilizat în România trebuie să se încadreze în Normele Metrologiei Legale stabilite de **Biroul Român de Metrologie Legală (BRML) București**.

2. În cazul contoarelor de apă și energie termică, se prevăd următoarele:

a) existența aprobării de model obținută în România pentru fiecare tip de aparat în parte;

b) firmele care produc și comercializează direct contoare trebuie să fie autorizate de **BRML** pentru aceste activități și să dețină aprobarea de importator emisă de **BRML**;

c) contoarele legale sunt marcate pe cadran cu marca **RO** și sunt sigilate cu plombă, având de asemenea, marca **RO**;

d) existența, în momentul cumpărării contorului, a unui buletin de verificare metrologică inițială. **VERIFICAREA METROLOGICĂ INIȚIALĂ** trebuie efectuată în țară, într-un laborator autorizat de pe teritoriul României.

e) **BRML** nu va efectua nici un fel de verificări metrologice, decât pentru contoarele care dețin aprobări de model în România;

Atragem atenția ca înainte de achiziționarea unui contor să se verifice legalitatea acestuia conform celor menționate mai sus, în vederea prevenirii unor neplăceri ulterioare.

Inspectorii **BRML** vor efectua controale pentru depistarea infractorilor, atât în cadrul asociațiilor de locatari, instalatorilor, cât și a comercianților de astfel de produse.

Comunicat din partea BRML pentru Zona de Vest
Ing. GEORGE DAN IONCU
Director BRML pentru Zona de Vest
(1420576)

În ceasul al doisprezecelea, consilierii locali se pare că s-au trezit

STADIONUL POATE FI CONCESIONAT CLUBULUI UTA

Angelo Gandolfi rămâne, dar obiectivul va fi salvarea de la retrogradare

Cu bani puțini, Gandolfi continuă la UTA. Principalul obiectiv? Creșterea tinerilor și apoi valorificarea lor. Și UTA să nu pice în „C".

Ieri, doar după amenințările investitorilor italieni, s-a ajuns la un acord de principiu între autoritățile locale și F. C. UTA, vizavi de concesionarea stadionului, către clubul fanion al Aradului, doleanță mai veche a președinților care s-au perindat pe la UTA.

În ceasul al doisprezecelea, la inițiativa consilierului Ioan Mureșan, s-a propus un proiect de hotărâre - ce urmează să se aprobe sau nu, mâine, în ultima ședință ordinară a Consiliului Local Municipal - de cumpărare a stadionului UTA, mai ales că s-au găsit resurse financiare, în proiectul de buget pe acest an al Primăriei, care cuprinde și bani destinați cumpărării unor mijloace fixe.

La ședința Consiliului de administrație al F. C. UTA, desfășurată ieri după-amiază, au participat și viceprimarii Ioan Danda și Sorin Neamțu, aceștia având în mapă doleanțele exprimate de investitorii italieni de la F. C. UTA, însă de mirare e că doar în ultimul moment au apărut la oficialități adresele celor de la UTA, pe când, de exemplu, Mihai Calimente le avea de acum 15 zile.

Se pare că, mâine, votul consilierilor va fi doar o simplă formalitate, deoarece - apoi - ei sunt absolviți de orice, având în vedere că vor fi încărcați cu sarcini cei noi veniți, după alegerile locale de duminică. Ceva de genul, după noi, potopul.

Practic, însă, e nevoie mare de votul consilierilor, care ar putea arăta, măcar acum, la retragere, că pot face și ceva bun pentru Arad. Nu de alta, dar nu va lua Gandolfi stadionul în spinare pentru a pleca cu el în Italia. Așadar, miza pe consilieri.

Interesant e și un alt fapt. În cazul în care votul va fi - să zicem - negativ, oricum Gandolfi rămâne încă un an la UTA, deoarece noii consilieri se vor ocupa îndeaproape de problemele stadionului, un rol important avându-l, mai mult ca sigur, Dan Ivan - membru în Consiliul de administrație al F. C. UTA.

Mai mult, se va clarifica și situația stadionului „Gloria", care va fi predat clubului UTA, în ciuda faptului că până acum, din 1997, exista hotărârea CLM de a ceda acest stadion UTA-ei, lucru imposibil de realizat atâta timp cât cei de la Gloria erau mai tupeiști și se considerau încă stăpâni pe tarla. De urmărit e dacă hotărârea va fi operabilă ori UTA rămâne, în continuare, fără teren de antrenament.

Iată trei opinii, dintre cele mai interesate, exprimate în conferința de presă de ieri seară:

Ioan Mureșan: „A fost lipsă totală de voință"

Cel mai înverșunat dintre consilierii locali este - fără doar și poate - Ioan Mureșan, de la domeniul public, cel care a forțat - practic - destinul stadionului UTA, provocând o dezbatere în CLM. Iată ce a spus acesta: „Era nevoie ca lucrurile să se așeze. Sper și cred că vineri va fi totul în regulă și consilierii vor vota pro. Până acum a fost o lipsă totală de voință. Mai mult, s-a dorit ca echipa fanion a Aradului șă nu fie ajutată. Am ținut aproape de ideile domnului Calimente și la insistențele și atacurile mele către primarul Neamț, au apărut adresele clubului UTA, care solicita cumpărarea stadionului de către Primărie și apoi cedarea lui către club. În buget există poziții pentru achiziționarea stadionului, iar apoi concesionarea către UTA, pe 50 de ani:"

Mihai Calimente: „Lui Neamț îi este ciudă că nu se află în Consiliul de Administrație de la UTA"

Unul dintre membrii în Consiliul de administrație de la F. C. UTA, Mihai Calimente, a fost scurt în luarea de poziție, dar și tranșant: „Incredibil cum de au ajuns doar acum doleanțele celor de la UTA în mapa viceprimarului Neamțu. Nu știu cum se face că eu le aveam de două săptămâni. Iată că nici acum primarul Neamț nu a venit să vadă problemele celor de la UTA, delegându-i pe cei doi viceprimari. Practic, nu l-a interesat nimic pe primar, acesta neinformând pe nimeni că UTA trimite apeluri după apeluri pentru concesionarea stadionului. Acest fapt se repetă continuu în ultimele 11-12 luni. Primarului Neamț îi este ciudă că nu este în Consiliul de administrație al F. C. UTA."

Angelo Gandolfi: „Continuăm în B și nu vrem să retrogradăm în C"

Angelo Gandolfi a ținut să facă o succintă trecere în revistă a celor întâmplate la venirea sa în Arad, a momentului prezent și a celor ce vor avea loc în continuare: „Am preluat gestiunea UTA-ei într-un moment dificil, când clubul avea un singur jucător în patrimoniu și se găsea pe ultimul loc în clasament. În doi ani și jumătate am salvat echipa de la retrogradare și am jucat barajul pentru Divizia A. Am avut tot timpul speranța că vom fi ajutați de oraș și de alți investitori. Până în prezent nu s-a făcut nimic în acest sens. Aceste promisiuni m-au determinat să continui la UTA, dar în condiții diferite. Bugetul asigurat de mine va fi de aproximativ 3 miliarde jumate de lei, cu o echipă de B, extrem de tânără și obiectiv salvarea de la retrogradare. Promovarea nu este realizabilă fără participarea întregului oraș. Oricum, clubul rămâne la dispoziția oricui care poate să facă mai mult decât Gandolfi și Salami. Există și varianta ca să mă retrag, dar riscul ca UTA să revină la situația de acum doi ani jumate este prea mare. Am încredere că revenirea lui Tisza ca antrenor va fi cea mai indicată mutare pe banca tehnică. Este nevoie ca toată lumea să ajute UTA. Timpul va demonstra cine a vorbit și cine a făcut ceva la acest club."

CONCLUZII...

Așadar, marea problemă e pe cale să fie rezolvată. Ce ne facem, însă, cu UTA, care - iată - așa cum se anticipa, va trăi de pe o zi pe alta, Gandolfi - singur - nemaidorind să dea nici măcar speranțe iubitorilor de fotbal din Arad. Cu Tisza - aproape sigur - antrenor, se va lupta pentru evitarea retrogradării în Divizia C și mai mulți fotbaliști vor fi puși pe lista de transferuri. Probabil, din aceia care nu aparțin de Romvest. Vor fi promovați - însă - tineri talentați, probabil din cadrul echipei de juniori, și se va merge cu ei înainte.

Așadar, Gandolfi nu renunță așa ușor la banii pierduți și continuă cu UTA, în speranța unor alte eventuale transferuri, adică trafic de carne vie, de unde va câștiga el și Romvest, iar UTA se va mulțumi că există. Atât!

LEO SFÂRA
DACIAN TODUȚA

Unul pleacă, alții (re)vin. Dacă Marcel Coraș (în stânga) n-a dansat decât o primăvară, Feri Tisza (în dreapta) va continua munca întreruptă după baraj. Posibilă reîntoarcere ca „secund" a lui Mișu Jivan (în centru).

Foto: ȘT. MATYAȘ

Lotul României pentru EURO 2000

Ieri, la sediul Federației Române de Fotbal a fost stabilit lotul de jucători care vor reprezenta România la Campionatul European de Fotbal, ce se va desfășura în Belgia și Olanda, începând cu data de 10 iunie.

Așa cum se anticipa, lotul propus de antrenorul Emerich Ienei nu a suferit nici o modificare, Comitetul Executiv al FRF validându-i pe cei „22". Aceștia sunt următorii:

Stelea, Lobonț, Prunea - portari;

Contra, Filipescu, Gh. Popescu, Ciobotariu, Chivu, Belodedici - fundași;

Petrescu, Gâlcă, D. Munteanu, Hagi, Hâldan, Lupescu, Roșu, Fl. Petre, Lincar - mijlocași;

V. Moldovan, I. Ganea, Ad. Ilie, Mutu - atacanți.

După cum bine se observă, din lotul lărgit - de 26 de jucători - au căzut Nanu C. Munteanu, Miu și Măldărășanu.

L. S.

Tenis - Roland Garros

ZI NEAGRĂ PENTRU ROMÂNI

Ieri, la Roland Garros, după o zi de pauză, datorată ploii, s-au reluat meciurile din cadrul turului I de la Openul Franței.

Din păcate, toți trei românii intrați în concurs au capotat.

Astfel, Andrei Pavel s-a înclinat în fața spaniolului Albert Portas, în trei seturi: 2-6; 6-7, 1-6. La feminin, Cătălina Cristea a pierdut în compania cehoaicei A. Gersi, în două seturi, 4-6, 3-6, la fel ca și Irina Spârlea, înfrântă de spaniola M. Marrero, cu 6-3, 6-4.

L.S.

Luni, baschetbaliștii arădeni reîncep antrenamentele

• Transferul lui Alexe a „căzut"

După ce activitatea baschetbalistică a vizat, printre altele, participarea echipei naționale masculine la turneul de calificare de la Vejle, de luni atenția se va concentra din nou asupra **B.C. West Petrom Arad**, vicecampioană en-titre a României. Atunci se vor relua pregătirile formației arădene, sub comanda trioului Dragan Petricevic (antrenor principal) - Emeric Davidhazy (director tehnic) - Adrian Budurean (antrenor secund). Transferul lui Toni Alexe la gruparea petrolistă a „căzut", jucătorul luând hotărârea de a-și prelungi contractul în Ungaria, încă un an de zile. Conform unei alte informații - primită prin intermediul d-lui Dan Gabriel Boric - domnia-sa va face deplasarea, sâmbătă, la Cluj, împreună cu celălalt președinte al clubului, dl. Dinu Puf, pentru a discuta despre posibila venire la Arad a lui Ovidiu Scobai, de la CSU ISA Pitești. În orașul de pe Someș este organizat un meci demonstrativ, la care va fi prezent Scobai dar și Ghiță Mureșan, starul român din NBA. Lista baschetbaliștilor vizați pentru următorul sezon este mai lungă, așteptându-se concretizarea negocierilor. Am mai aflat, de asemenea, că restanțele financiare către componenții lotului se lichidează în aceste zile. Cât privește înscrierea în cupele europene intercluburi, un cuvânt greu de spus îl va avea S. N. Petrom, al cărei accept este așteptat în curând.

ADRIAN HĂRȚĂU

Componența seriilor Diviziei B și C ediția 2000 - 2001

Seria a II-a:

1.CSM Reșița
2.Extensiv Craiova
3.ASA Tîrgu Mureș
4.Corvinul Hunedoara
5.Jiul Petroșani
6.Olimpia Satu Mare
7.UT Arad
8.Apulum Unirea Alba Iulia
9.UM Timișoara
10.Inter Sibiu
11.Flacăra Horezu
12.FC Drobeta Turnu Severin
13.Electro Bere Craiova
14.Dacia Pitești
15.FC Bihor 99 Oradea
16.Cetate Deva
17.Pandurii Lignitul Tîrgu Jiu
18.FC Baia Mare

Seria a VIII-a:

1.Universitatea Cluj Napoca
2.Oașul 94 Negrești Oaș
3.Someșul Satu Mare
4.Phoenix Baia Mare
5.Crișul Aleșd
6.Minerul Ocna Dej
7.Progresul Șomcuta Mare
8.Minerul Sărmășag
9.Universitatea West Petrom Arad
10.Telecom Arad
11.Unirea Dej
12.AS Motorul CFR Arad
13.Oțelul Ștei
14.Lăpușul Tîrgu Mare
15.Șoimii Satu Mare
16.AS Chimia Zalău.

Hasselbaink, la Chelsea

Atacantul formației spaniole Atletico Madrid, olandezul Jimmy Hasselbaink, va evolua, începînd din sezonul viitor, la echipa engleză Chelsea Londra, la care joacă și fotbalistul român Dan Petrescu, a anunțat, miercuri, un purtător de cuvînt al grupării spaniole, citat de AFP.

Reprezentantul clubului spaniol a precizat că negocierile privind încheierea contractului între cele două grupări s-au încheiat marți seară, însă el nu a dat publicității suma transferului jucătorului olandez.

Directorul general al clubului Atletico Madrid, Miguel Angel Gil, a afirmat, marți, că oferta primită din partea clubului Chelsea, în valoare de 24 milioane de euro, a fost cea mai avantajoasă propunere, atît pentru jucător, cît și pentru gruparea Atletico Madrid, care a retrogradat în divizia secundă a campionatului Spaniei.

Hasselbaink, care a fost transferat, în sezonul trecut, de la formația Leeds United, contra sumei de 19,2 milioane de euro, a înscris 24 de goluri în campionatul spaniol, de transferul său interesîndu-se mai multe cluburi.

MEMORIALUL „NICOLAE DUMITRESCU"

Aseară, s-au consumat meciurile decisive în grupele de calificare ale Memorialului „Nicolae Dumitrescu" la fotbal:

Grupa A: Motorul Astra - UTA (juniori republicani) 0-3
Grupa B: Crișul Chișineu Criș - Comera Arad 0-3
Grupa C: Crișana Sebiș - F.C. Ineu 3-5
Grupa D: Podgoria Ghioroc - Gloria Arad 0-5

În urma acestor rezultate, programul semifinalelor se prezintă astfel: F. C. Ineu-UTA și Comera-Gloria. Partidele se vor disputa sâmbătă, 3 iunie.

C. MNERIE

SELECȚIONATA DIVIZIONARĂ A ROMÂNIEI - FĂRĂ ÎNFRÂNGERE

Selecționata divizionară a României a învins, miercuri, cu scorul de 2-1 (1-1), formația Arabe Union, în ultima partidă din cadrul turneului pe care l-a efectuat în America de Nord și Centrală.

Golurile echipei române au fost marcate de Bălașa, în minutul 40 și de Fl.Petcu, în minutul 82, în timp ce pentru gazde a înscris Agustin Ninin Salinas.

Selecționata pregătită de Mihai Stoichiță a încheiat turneul american fără înfrîngere, obținînd două victorii (3-2 cu Panama Viejo și 2-1 cu Arabe Union) și două rezultate de egalitate (0-0 cu Jamaica și 2-2 cu selecționata Hondurasului).

VOTAŢI OMUL! VOTAŢI ABRUDEAN IOAN! - CANDIDAT INDEPENDENT LA PRIMARIA BOCSIG

ABRUDEAN IOAN

◆ *născut 13.07.1957*
◆ *primar 1990-1992*
◆ *consilier local 1992-1996*
◆ *viceprimar 1996-2000*

REALIZĂRI CA PRIMAR:

● introducerea apei curente pe păşune

● proiectarea extinderii de apă curentă în Bocsig cartier şi achiziţionarea conductelor necesare introducerii apei;

● construirea unei platforme de adăpat pe păşune;

● forarea unui puţ la uzina de apă;

● construirea unui pod „la Şură"

● amenajarea dispensarului uman la Răpsig;

● întocmirea documentaţiei de aplicare a Legii 18/1991 fără nici o contestaţie, care să anuleze deciziile luate;

● primirea şi distribuirea de ajutoare din Franţa, ca: îmbrăcăminte, alimente, medicamente, aparatură medicală pentru Spitalul Ineu.

REALIZĂRI CA ŞI CONSILIER:

● iniţierea majorităţii proiectelor de hotărâri;

● a stopat adoptarea hotărârilor care nu erau benefice comunei Bocsig.

REALIZĂRI CA VICEPRIMAR:

● depăşindu-şi atribuţiile a intervenit la licitaţia pentru realizarea şarpantei pe sala de sport, unde s-a obţinut o ofertă mai mică cu 1/3 decât preţul care era planificat. Cu diferenţa de bani s-a cumpărat parchetul pentru sala de sport;

● a obţinut banii şi acordul Consiliului Local pentru construcţia unui pod „La Şură", dar a fost stopată acţiunea;

● a stopat cheltuirea nejustificată a banilor din bugetul local prin refuzul de a ţine concursul pentru postul de operator de rol la compartimentul contabilitate;

● a demascat frauda făcută în banii publici la construirea grupului social la Şcoala generală Bocsig prin sesizarea prefectului judeţului Arad;

● a obţinut fondurile necesare construirii grupului social în sumă de 100.000 FF;

● a obţinut sprijin material pentru dispensarul Bocsig, eventual Spitalul Ineu, urmând a se obţine transportul;

● a obţinut un aparat cardiac ultramodern pentru un tânăr din Bocsig;

● a fost asigurat de tot sprijinul material şi financiar, cu condiţia finalizării grupului social, cu condiţia ca Bocsigul să fie reprezentat de un om cu demnitate, cu sprijin politic în luarea deciziilor.

CE E DE FĂCUT:

● la un buget de aprox. 800.000.000 lei, din care peste 500.000.000 lei - salarii;
- iluminat public;
- lemne de foc la primărie şi şcoli

PRIMA NECESITATE:

● reorganizarea aparatului propriu al Consiliului Local Bocsig;

● atribuirea de sarcini: curăţirea şanţurilor pentru scurgerea apei;

● trotuare în centrele localităţilor şi spre mijloacele de transport în comun;

● susţinerea proiectului de canal menajer din Bocsig, prin finanţare din partea Comunităţii Europene;

● clarificarea relaţiilor dintre localitatea Răpsig şi localitatea Le Pellerin - Franţa;

● finalizarea lucrărilor la grupul social de la Şcoala generală Bocsig, pentru a putea obţine alte fonduri de investiţii din Franţa;

● interzicerea circulaţiei publice pe drumurile agricole;

● constituirea unui fond pentru reparaţia drumurilor agricole;

● dotarea primăriei cu: un calculator, atragerea de investitori străini în comună, prin oferirea de teren cu un preţ simbolic şi închirierea construcţiilor din patrimoniul Consiliului Local, dacă acestea prezintă interes;

● parcelarea păşunii pentru fiecare specie de animale şi clarificarea situaţiei juridice a terenurilor pe care s-au construit adăposturi pentru animale;

● schimbarea reproducătorilor existenţi (armăsari, tauri, vieri) cu alţii, de calitate;

● finalizarea Legii 18/91 şi a Legii 1/2000;

● racordarea la reţeaua de apă curentă a conductei de apă Şcoala Veche-Şură

● construirea unui pod „La Şură"

La TRANSPORT-AR 2000

AUTO MDA prezintă: FERRARI 360 MODENA

AUTO MDA Arad prezintă la TRANSPORT-AR una din atracţiile manifestării. Ceva de 4 metri şi jumătate lungime, de doi metri lăţime şi de 1,20 metri înălţime. Sub capotă stau „închişi" 400 de cai putere.

Motorul de 4,480 litri răspunde imediat la o uşoară apăsare a pedalei de acceleraţie, atingând suta de kilometri în 4,5 secunde. Totul sub o superbă caroserie roşie, iar interiorul, bineînţeles din piele. Dacă spunem roşu, spunem Ferrari. Cartea de vizită este a unui superb model Ferrari 360 Modena.

*Martin Goroian, patronul firmei AUTO MDA Arad a reuşit să aducă acest vis al oricărui automobilist la TRANSPORT-AR 2000. Domnia sa a spus: **„Când la circuitul de Formula 1 de la Suzuka-Japonia, Michael Schumacher lansa pe piaţă modelul FERRARI 360 Modena, în octombrie anul trecut, mi-am propus să-l aduc la Arad."***

„Visul" roşu pe patru roţi poate deveni realitate pentru cei cu mulţi bani.

G. C.

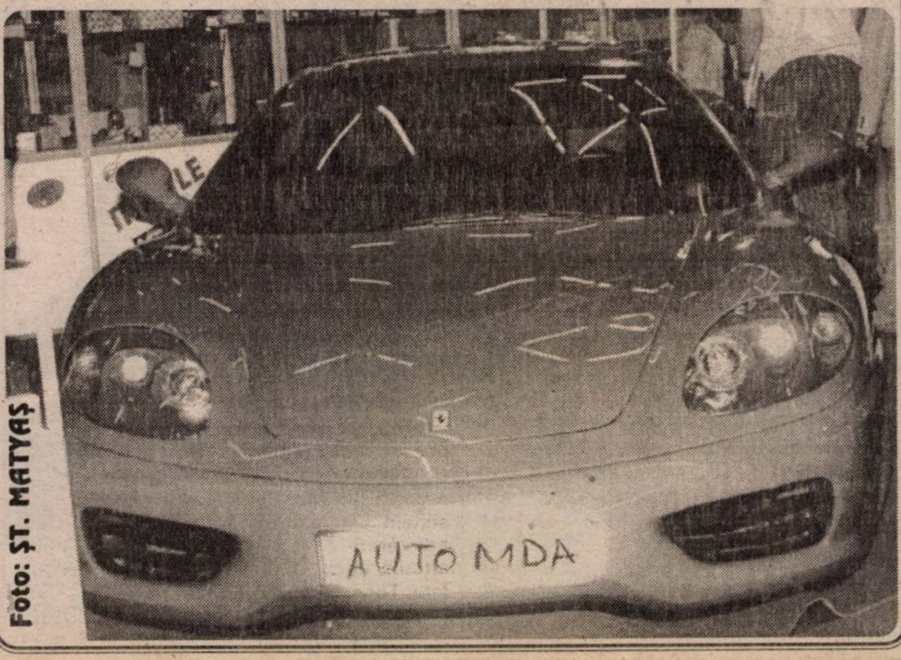

Foto: ŞT. MATYAŞ

„SUNTEM ÎN MĂSURĂ SĂ VĂ REDĂM ÎNCREDEREA ÎNTR-O VIAȚĂ MAI BUNĂ”

(Urmare din pagina 1)

În momentul în care va trebui pornit la treabă, în momentul în care va fi nevoie de proiecte care să poată, pe de-o parte să fie finanțate, iar pe de altă parte să redea încrederea unei populații care este în derută. Sub acest aspect eu cred că este esențial să lansăm trei-patru-cinci proiecte majore și departamentele noastre economice lucrează în acest sens. Vă dau un exemplu: chestiunea locuințelor. Ea nu poate fi rezolvată prin metoda actuală, care a fost lansată de ministrul Noica și de ANL. De ce? Pentru că, un ritm propus de 200 de locuințe pe an, evident că nu va putea rezolva problema celor aproximativ două milioane de apartamente care sunt necesare pentru a rezolva nevoia de locuințe. Și în nici un caz nu pentru tineri, pentru familiile de intelectuali care trebuie să se mute dintr-un oraș în altul. De aceea, noi lucrăm acum la un proiect care se inspiră dintr-o formulă utilizată mult în Europa occidentală, aceea a locuințelor cu chirii moderate, nu neapărat locuințe cu caracter social, care pot fi realizate nu într-o formulă centralizată, ci într-un efort local care să însemne un angajament foarte clar din partea comunităților din județele respective. Am menționat acest proiect, pentru că el arată felul în care gândim, modul în care încercăm să rezolvăm anumite probleme de maxim interes.

– Ce alte priorități aveți în programele de acțiune?

– Alte zone importante sunt pentru noi sprijinul pentru agricultură. Este inadmisibil ca România să importe de trei ori mai multe produse alimentare decât exportă. Considerăm că agricultura reprezintă un domeniu de maximă atenție și de asemenea un domeniu important este cel al întreprinderilor mici și mijlocii (IMM), care ar trebui să asigure locuri de muncă, inclusiv procesul de restructurare a întreprinderilor cu capital majoritar de stat.

– Legat de tot ce ați spus dvs. există un fapt evident: oamenii o duc mai rău decât înainte de 1996. În afară de ce ați afirmat că veți face, ce mijloace veți folosi ca ei să o ducă mai bine? Ați vorbit de locuințe, de relansarea agriculturii, a IMM-urilor, dar, practic, despre aceste lucruri s-a mai vorbit. Concret, cum se vor realiza toate acestea?

– Eu vă readuc aminte că în perioada '92-'96 noi am creat peste un milion de locuri de muncă, înființând peste 600.000 de întreprinderi mici și mijlocii. Deci există experiența necesară. Este important însă să terminăm cu această instabilitate legislativă și să hotărâm, să existe voința politică, în sensul că sprijinim nu numai marile întreprinderi din Occident, care vin să facă aici restructurări, dar sprijinim și întreprinzătorii români, sprijinim industria autohtonă. Deci acest lucru este posibil prin aplicarea reglementărilor adoptate de curând de către parlament și care, din păcate, au fost suspendate, deci prevederi ale căror aplicare a fost suspendată de către guvern.

– Județul Arad susținea din punct de vedere alimentar încă trei-patru județe, plus că o parte din produse se îndreptau spre Capitală. La ora actuală, ca și în alte părți ale țării, orașul Arad nu-și asigură nici măcar produsele de bază, acestea fiind importate! Ce veți face concret pentru sprijinirea producătorilor agricoli și în special a inițiativei private?

– Este evident și aici că principalul obstacol este lipsa unor reglementări de protejare a producătorului român. Felul în care intră adeseori, fără nici un fel de taxe vamale, produse care sunt subvenționate în Ungaria sau alte țări, creează o concurență neloială și duc la distrugerea unor baze de producție în România. Pe de altă parte, nu există un sistem inteligent de susținere a agriculturii în România. Agricultura este, în acest moment, mai curând o ramură de subzistență. Nu există un mecanism care să sprijine și să încurajeze crearea noilor exploatații. Numai acolo unde oamenii au înțeles acest lucru ei au reușit să producă și marfă. Altfel, ei produc doar ce consumă în gospodăria proprie. În felul acesta, sigur că nu putem vorbi de o agricultură modernă în România. În plus, statul va trebui din nou - la fel cum era la guvernarea PDSR - să sprijine cumpărarea de semințe selecționate, operațiunile de erbicidare și procurarea de îngrășăminte pentru agricultură. În acest moment, printr-un sistem absolut aberant - cel al cupoanelor - care nici măcar nu au ajuns în totalitate la destinatari, se face doar propagandă politică pentru PNȚCD și dl. ministru Mureșan, care și-a pus și poza pe aceste cupoane. Cu toate acestea, cupoanele nu reprezintă mai mult de 6-7% din costurile generale ale înființării unei culturi.

– Prin ordonanțe de urgență, IAS-urile au fost practic desființate. Acestea erau stațiuni de cercetare, asigurând semințe, cercetări în domeniul genetic, erau performante. Aș vrea să vă întreb: ajunși la putere, veți suspenda aceste legi discreționale, bazate pe „restitutio in integrum“?

– Întrebarea aceasta este foarte delicată și nu se poate răspunde cu „da“ sau „nu“... În primul rând, știm cu toții că există anumite lucruri care, o dată croite, nu pot fi modificate. Populația a dorit ca această coaliție să aibe majoritatea. Ea a impus anumite lucruri, s-au luat niște măsuri... Noi nu vom putea decât să modificăm, eventual, anumite prevederi acolo unde aplicarea lor se dovedește imposibilă sau ar crea probleme foarte delicate. Noi vom privi cu atenție aceste aspecte și vom vedea ce se mai poate face. Este inadmisibil, spre exemplu, ca în această procedură generală să nu se găsească voința generală pentru ca învățătorii, medicii, stomatologii - care sprijină viața satului - nu au putut primi o suprafață minimă de pământ pentru a putea rămâne în localitățile respective. Pe de altă parte, această preocupare e evidentă în a reface trecutul, de constituire a unui regim politic al proprietăților pentru anumite persoane, lucruri care mi se par lipsite de înțelepciune, pentru că, dincolo de problemele normale legate de repararea unor nedreptăți ale trecutului, trebuie să avem grijă și de problemele prezentului, cum sunt cele generate de contextul nou. Distrugerea unor baze puternice - IAS-urile - pentru a se da firimituri de pământ celor care sunt prin Australia sau pe nu știu unde... Aceștia le vor închiria și le vor lăsa în paragină cu riscul de a nu mai putea asigura hrana populației. Se pot găsi formule mai înțelepte - cu acordarea de acțiuni, de exemplu, la niște societăți comerciale (cum s-a făcut în Cehia sau Polonia), astfel încât să nu se desființeze unitatea agricolă care, evident, ca atare, putea să producă și să dea un randament mai ridicat. Astfel, se va ajunge din nou la agricultura secolului al XIX-lea.

Foto: ȘT. MATYAȘ
Se citește ziarul „Adevărul”

– Cum comentați o serie de prăbușiri în sistemul financiar-bancar. Este vorba de Banca Religiilor, de Fondul Național de Investiții și acum există o anumită neîncredere în B. C. R. - singura bancă națională care a mai rămas?

– Într-o economie neperformantă, băncile nu pot să reprezinte o insulă de performanțe economice. Pentru că acestea, de fapt, lucrează cu economia și ele au supt cât s-a putut din sângele economiei, iar acuma s-a ajuns la capăt; economia este devalizată, agricultura nu mai poate susține în nici un fel plata creditelor. În aceste condiții e evident că băncile încep să cadă precum popicele - și acest lucru este inevitabil și previzibil mai demult. Pe de altă parte, este evident că în momentul în care Banca Națională lucrează cu o dobândă extraordinară, pentru a prelua la datoria de stat sume foarte mari. E normal ca băncile să aibe probleme în funcționare pentru că e foarte greu să mai găsească plasamente care să le mai permită realizări la nivel de 70-80%. Atunci apar tot felul de încercări disperate de a acoperi găurile respective și se ajunge la aceste soluții extrem de nefericite care creează în acest moment o stare de nervozitate fantastică în populație.

– S-a vorbit de o organizație de tip mafiot în cadrul acestui sistem financiar-bancar. Ideea a fost lansată chiar de dl. Băsescu...

– Dl. Băsescu probabil că știe ceva... Au fost discuții și cu privire la SUN OIL Prahova cu un sistem destul de interesant de preluare a banilor, de transferare pentru anumite televiziuni sau partide... Sunt interese politice legate de sistemele economice, dar ceea ce este mai important de observat e că în momentul de față practic nu mai există bănci românești în această țară. Cu ultimele se încearcă să fie și ele privatizate cu bănci din străinătate; este clar că se pregătesc condițiile pentru ca România să fie doar piață de desfacere pentru produsele din alte țări. Băncile românești aveau și rostul de a sprijini industria românească. Și BCR-ul, spre exemplu, deranjează. Părerea mea este că s-a încercat distrugerea acestei bănci. S-au primit foarte multe telefoane din țări vecine României, direct la unii dintre deponenții BCR pe un model care - sper că nu greșesc foarte tare - a funcționat și la revoluție. Există un interes ca acest sistem de sprijin pentru creditarea industriei românești să dispară! O bancă care valorează 2-3 miliarde de dolari se poate să fie vândută mult mai ieftin în condițiile în care dl. Mugur Isărescu s-a angajat față de FMI că în două-trei luni BCR-ul va fi privatizat. Eu nu cred în coincidențe.

– Scenariile privind firul roșu și până la scandalul Costea fac parte tot dintr-o acțiune destabilizatoare. Au ele vreo legătură cu ce spuneați dv. și dl. Iliescu despre anumite planuri pregătite la Cotroceni pentru campania electorală?

– În mod evident aceste scandaluri au confirmat ceea ce am arătat și dl. Iliescu și eu din seria de diversiuni prin care se încearcă să se ascundă populației realitatea extrem de gravă, dezastrul economic, instabilitate politică, instabilitate socială. Și aceste lucruri din păcate creează o stare de derută, de nervozitate în rândul populației, iar în exterior pierderea credibilității.

– Credeți că actuala putere, pentru a se menține, este în stare să albanizeze România?

– E greu de spus. Sigur că nu ar fi rațional să credem că un român sau partide din România pot să facă așa ceva.

– Mă refer la declarațiile recente, de zilele trecute ale dl. Emil Constantinescu și Ion Diaconescu ...

– Mi se pare că unele dintre acțiuni și afirmații pot construi stări de tensiune în electorat, crearea unei psihoze. S-ar putea să fie un pretext pentru a justifica amânarea alegerilor. Mi se pare că este mai curând tentația de instaurare a unei dictaturi și în orice caz nu poate fi vorba de un spirit democratic. Noi ca partid am demonstrat vocația democratică, prin alegerile din '96, când am demonstrat că este posibilă alternanța la putere fără convulsii. Actuala putere nu a reușit să treacă acest test nici la alegerile din 20 mai 1990 și am impresia că nici acum nu reușește să înțeleagă importanța alternanței la putere, principiu fundamental al funcționării unui regim democratic.

– Ce mesaj adresați arădenilor pentru alegeri și pe ce se bazează acest mesaj?

– Este important să se producă alternanțe la putere, să votăm nu numai primarii, consilierii locali grupați sub sigla celor 3 trandafiri. Să ne gândim că proiecte importante nu se pot realiza decât în măsura în care va veni un alt guvern care să fie format de PDSR. Acest guvern va încuraja industria, agricultura, întreaga economie românească. Trebuie să înțelegem că cel mai bun trebuie să câștige, pentru că drumul pe care va merge țara este cel pe care îl vom alege împreună.

Peste trei sferturi din populația țării este nemulțumită de direcția în care merge România. Dacă lucrurile stau așa, atunci este important ca noi să venim în fața alegătorilor și să spunem că vrem altceva. Să pornim energiile care există în popor pentru a depăși starea de derută, de neîncredere. Pentru că ce se întâmplă cu BCR, FNI reflectă o stare de derută, o lipsă de încredere în posibilitățile economiei românești.

Noi suntem în măsură și avem programe concrete de stabilizare economică, politică și socială a societății românești, pentru ca poporul să-și recapete încrederea în valorile naționale.

– Vă mulțumesc și vă doresc succes.

LUMÂNARE LA CĂPĂTÂIUL ÎNCREDERII

(Urmare din pagina 1)

Iată cum, unul dintre scenariile care explicau propagarea efectelor prăbușirii imperiului de carton al Fondului Național de Investiții asupra sistemului bancar prin intenția de a bloca acordul cu FMI se confirmă.

Isărescu nu exagera cu nimic când afirma că „în joc sunt suveranitatea națională și atributul acesteia: stabilitatea economică."

Ieri s-a întrunit, cu o săptămână înainte de data planificată și Consiliul Suprem de Apărare a Țării pentru a analiza situația creată de sistarea plăților la FNI și efectul acesteia asupra sistemului bancar. Președintele Constantinescu a cerut Parlamentului suspendarea conducerii Comisiei naționale a Valorilor Mobiliare (CNUM) și constituirea unei comisii parlamentare de anchetă care să stabilească responsabilitățile acestei instituții obligate să asigure protecția investitorilor în piața de capital și funcționarea corectă a fondurilor de investiții. Chiar primul ministru va conduce personal o altă comisie de anchetă a guvernului. Dar răul deja a fost făcut. Fondul Monetar Internațional mai stă pe gânduri. Banca Comercială Română, ținta atacului speculativ concertat a rezistat asediului confirmând că este o instituție solidă. Casele de schimb valutar care în aceste zile au speculat masiv deruta depunătorilor urcând cursul valutei, vor reveni încet la normal. Mii de români însă și-au văzut spulberate economiile de-o viață. Câțiva s-au îmbogățit. Falimente în România au mai fost. Dar sistemul bancar a reușit să digere metastazele Bancorex, Albina, Bankoop, Credit Bank, BIR. Cu fiecare scandal, fie că și-au pierdut banii fie că și i-au recuperat deponenții și-au pierdut o parte din încrederea pe care o aveau în sistem. Leul este esența statului iar băncile adevărate centre de putere. Ele nu pot fi altcum decât economia pe care sunt grefate. Tocmai de aceea statul, prin intermediul BNR, dar și al Poliției, Parchetului, Justiției și serviciilor de informații ar fi trebuit să reacționeze extrem de dur împotriva celor vinovați de decesul unor instituții bancare. Și nu au fost puține. Nu există măsuri suficient de dure împotriva celor care distrug o bancă. Statul-plastelină a reacționat moale. „Boala" s-a întins. Depunătorii își pierd încrederea. Și răul, odată făcut, e dificil de îndreptat. Tocmai pe acest fond, intrarea în incapacitate de plată a unui singur fond mutual - Fondul Național de Investiții - a provocat reacția de o violență ieșită din comun a oamenilor. La orice zvon privind instabilitatea unei instituții financiare oamenii dau năvală să-și scoată banii. Cu cât neîncrederea e mai mare cu atât mai mare e panica. Și ea se extinde ca focul în paie. Înșelați de atâtea ori oamenii au nevoie să știe că există vinovați, că aceștia au fost pedepsiți exemplar, că își asumă și riscuri dar riscurile sunt reglementate de stat, sunt previzibile. Ori escrocii dovediți, ingineriile-financiare scandaloase au fost îngropate în ceața unor procese.

Prăbușirea FNI dovedește că CNVM, autoritatea supremă a pieței de capital din România, presupusă a stabili regulile jocului nu i-a păsat că FNI s-a umflat ca o gogoașă, nu a știut că promite investitorilor câștiguri fabuloase, nu are acum habar dacă disponibilitățile uriașe de 1500 miliarde chiar există și unde-s ele.

Ministerul de finanțe și BNR ar trebui să explice cum a putut pupila lui Diaconescu, fostul director al CEC să dea girul de seriozitate FNI-ului, târând astfel instituția într-un scandal fără precedent. Oamenii au fost mințiți, dându-li-se iluzia că o bancă a statului le garantează total investiția.

Există o mafie financiar-bancară! Un cutremur de asemenea proporții, atât de abil instrumentat, diversiunea cu BCR, telefoanele otrăvite adresate deținătorilor de conturi, tentativa de întrerupere a comunicațiilor CEC, fac ca scandalul FNI să devină o problemă ce ține de siguranța națională. Costurile crah-ului vor fi plătite nu doar de cei 300.000 investitori FNI ci de 22 milioane de contribuabili. După ce încrederea în sistem, în stat a murit, degeaba i se mai aprind lumânări la căpătâi.

CU DOREL POPA ARĂDENII VOR AVEA CREDIBILITATE ÎN SUA

Interviu cu avocatul Nelu Prodan din SUA

Nelu Prodan – român, avocat de mare succes în Statele Unite ale Americii și președinte al Camerei de Comerț româno-americane din Dallas. Foarte prezent în mass-media din America (Chanel 8, The Dallas Morning News, SMU Daily Campus, Lake Highlands Advocate, Dallas Family Magazine etc.). Pe lângă limba română vorbește fluent franceza și engleza.

– Domnule avocat, vă rugăm să ne spuneți care sunt legăturile dvs. cu România?

– Eu aș vorbi în primul rând de rădăcinile mele, pentru că sunt cetățean american de origine română. Rădăcinile mele sunt adânc înfipte în pământul românesc, pentru că aici m-am născut (în București). În perioada anilor '70 am absolvit Facultatea de Drept din București. În perioada anilor '80, atât eu cât și soția mea, Verginica Prodan, am fost singurii avocați din țară care s-au implicat în apărarea drepturilor fundamentale ale omului, ca avocați. În 1987, Dorel Popa era supus diverselor presiuni ale regimului de atunci și eu am venit la Arad să-l sprijin.

De la Arad m-am dus la Timișoara, unde am fost arestat.

– De ce?

– Pentru că a fost un moment special atunci pentru statul român. Am fost arestat la 12 noaptea, fără drept de apel...

– Numai dvs. ați fost arestat atunci? De ce?

– Nu. Am fost zeci de persoane în aceeași situație. Am fost reținut de către Securitate din 12 până în 24 decembrie. Deoarece în toamna anului 1987 avusese loc „Revolta de la Brașov", când mii de muncitori au atacat efectiv și au devastat sediul PCR din oraș. Legat de acest lucru, nu trebuie să uităm niciodată faptul că evenimentele de la Brașov au constituit prima înfățișare a revoltei românilor împotriva dictaturii, revoltă care a avut succes doar în decembrie 1989.

În ceea ce mă privește, în acel moment eram cunoscut în România și în Occident (în special în SUA) ca fiind singurul avocat care îi apăra pe cei acuzați de manifestări împotriva dictaturii. Evident, după Brașov mă așteptam să fiu contactat de familiile celor arestați acolo, pentru a le susține cauza. Din nefericire, Securitatea a anticipat acest lucru și... am fost arestat chiar la Timișoara. N-au mai avut răbdare nici să aștepte să ajung acasă, la București.

– Când ați plecat în America?

– În 1988, când am părăsit țara din motive politice. Efectiv, am fost forțați să recurgem al acest pas. Ca un exemplu, soția a primit telefon de la Miliție să meargă să-și ridice pașaportul, fără să facă nimeni cerere în acest sens.

– De fapt, ați fost expulzați?

– Pur și simplu!

– De ce ați ales Statele Unite?

– Pentru că SUA au fost și au rămas dedicate apărării și promovării democrației și drepturilor fundamentale ale omului. Asta, ca să nu mai vorbesc și despre faptul că doar în America nu există nici o deosebire între cetățeanul care a venit acum cinci ani sau cel care a venit acum 200 de ani. Toți suntem americani!

– Când v-ați reîntâlnit cu Doru Popa?

– Cu Doru Popa am ținut legătura în permanență. Ne-am reîntâlnit efectiv în 1991, când l-am vizitat la Arad. De atunci și până acum am colaborat în derularea și finalizarea mai multor proiecte, multe dintre acestea cât se poate de cunoscute de către arădeni.

– V-a preocupat doar Aradul?

– Nu neapărat, cu toate că îndrăznesc să vă fac o mărturisire de suflet: dacă m-aș restabili vreodată în România, aș prefera să vin la Arad. Revenind la întrebarea d-voastră, am contribuit la mai multe programe de anvergură pentru România, dintre care amintesc doar Școala de asistenți medicali din București, care astăzi este una dintre cele mai moderne din această zonă, investiție făcută cu concursul Spitalului „Baylor" din Dallas. Chiar soția președintelui Clinton a tăiat panglica inaugurală și această școală nu funcționează cu nimic mai prejos decât cele din Occident.

– Astăzi sunteți iarăși în Arad. De ce?

– Astăzi am venit special din America pentru a-l susține pe Doru Popa, pe omul Doru Popa, în încercarea sa nobilă de a se pune în slujba arădenilor. Îl cunosc bine și de multă vreme, și atunci când am aflat că va candida pentru Primăria Aradului, m-am bucurat de trei ori: pentru mine, pentru el și pentru arădeni. Am fost alături de el în momente cruciale din viața lui și întotdeauna am reușit să le depășim.

– Cum îl caracterizați pe Doru Popa?

– În primul rând, Doru Popa este un OM. Un om al lui Dumnezeu. Un om pentru oameni. De aici încolo putem spune orice. Nu doresc să-i jignesc pe ceilalți candidați, dar cred că nici unul dintre ei nu are anvergura lui Doru Popa.

Primarul de astăzi nu mai poate fi doar un om angajat politic. Aradul și arădenii au nevoie de bani,de fonduri pentru relansare economică. Apoi, urmează locurile de muncă și, în final, bunăstarea (materială, spirituală, de sănătate, educație etc.).

Doru Popa este cel mai indicat pentru acest post. Are credibilitatea necesară deoarece a dus la bun sfârșit mai multe proiecte. Aici funcționează „regula celor trei C": Contacte, Credibilitate și Contracte.

Acesta este mersul firesc al lucrurilor și Doru Popa îl cunoaște foarte bine.

– Ce le-ați spune arădenilor?

– Arădenii sunt cinstiți și gospodari. Așa că, pentru a trăi mai bine, au nevoie de un primar de talia lui Doru Popa. Cu alte cuvinte, de un om care să le ofere o perspectivă, un ideal. L-am cunoscut ca un simplu cetățean și am văzut ce-a putut să facă pentru semenii lui, așa că am deplină încredere în ceea ce poate să facă în funcția de primar al Aradului.

Nu în ultimul rând, Dorel Popa este binecunoscut în lumea spirituală americană și, prin mine, în lumea oamenilor de afaceri din Texas, și nu numai.

DORU SINACI
Foto: ȘT. MATYAȘ

Votați PDSR!

VOTAȚI BRADEA AUREL - PDSR

Omul potrivit în Primăria Buteni

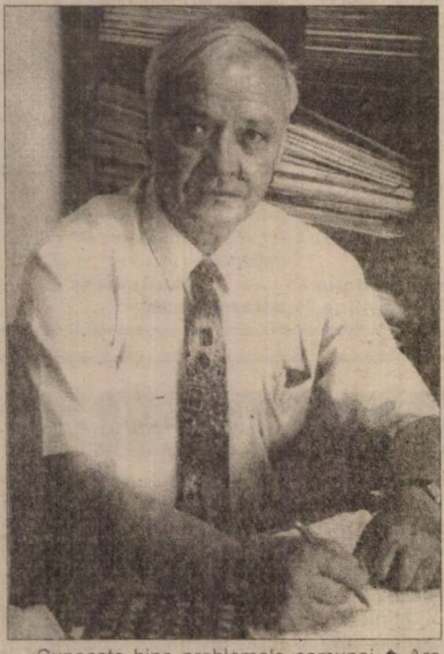

Cunoaște bine problemele comunei ◆ Are experiență în administrația publică locală ◆ Este căsătorit și are doi copii absolvenți de studii superioare ◆ Este un bun gospodar ◆ S-a privatizat, integrându-se perfect în economia de piață ◆ Iată care sunt obiectivele d-lui BRADEA pentru a aduce prosperitatea în localitatea BUTENI și în satele aparținătoare:

● Instalarea și extinderea rețelei de televiziune prin cablu în Buteni și Cuied;

● Repararea și întreținerea străzilor din comună și din satele aparținătoare. Amenajarea de trotuare pe toate străzile, inclusiv în satele aparținătoare;

● Îndiguirea și drenarea cursului văii din sat;

● Construcția unei școli noi în localitatea Buteni;

● Introducerea gazelor naturale prin extinderea tronsonului Ineu-Sebiș până la Buteni;

● Întreținerea și îmbunătățirea pășunilor;

● Extinderea bazei sportive și dotarea cu apă în comuna Buteni;

● Reamenajarea stadionului din satul Păulean;

● Revitalizarea activității culturale (corul, dansurile, trupa „Crescendo", organizarea de spectacole, baluri, înființarea unei trupe de teatru);

● Racordarea la INTERNET odată cu instalarea centralei telefonice automate;

● Înfrățirea cu localități din străinătate, în vederea schimbului de experiență, reciprocitate și mai ales obținerea de avantaje economice, culturale și sportive (primirea de oaspeți străini și plecarea în străinătate);

● Modernizarea și dotarea la standarde moderne a dispensarului uman din localitatea Buteni;

● Reamenajarea și întreținerea dispensarelor din satele Păulean și Berindia;

● Construirea unei pasarele de trecere între Berindia și Buteni pe la locul numit „Zugău";

● Integrarea socială a rromilor, acordarea ajutoarelor legale și crearea de locuri de muncă;

● Amenajarea unei discoteci moderne în localitatea Buteni;

● Implicarea în păstrarea curățeniei în comună, a ordinii și disciplinei (reducerea răufăcătorilor prin colaborarea cu organele de poliție);

● Implicare în justa reîmproprietărire a locuitorilor pe fostele proprietăți luate abuziv de către regimul comunist;

● Pentru localitatea Cuied se are în vedere alimentarea cu apă curentă și extinderea cablului de telefonie automată.

VOTAȚI UN PRIMAR CAPABIL PENTRU GURAHONȚ!

PDSR

VOTAȚI PDSR!

STOIA TOADER

• Absolvent al Facultății de Filologie din Cluj (după terminarea liceului din Gurahonț).

• Locuiește de 37 de ani în Gurahonț, de 12 ani fiind director. Este căsătorit și are doi băieți, ambii absolvenți de studii superioare (ingineri).

„MUNCIND SĂ REZOLVĂM ÎMPREUNĂ PROBLEMELE COMUNEI GURAHONȚ!"

(Stoia Toader)

PRIORITĂȚI ale viitorului **primar PDSR** din Gurahonț:

- Căi și mijloace de comunicație confortabile în toate satele (drumuri, poduri, telefoane).

- Finalizarea lucrărillor de canalizare în Gurahonț.

- Apă potabilă în toate satele.

- Dezvoltarea vadului comercial în Gurahonț, în special piața.

- Eliberarea titlurilor de proprietate pentru terenurile agricole și păduri.

- Stimularea dezvoltării economice, locuri de muncă pentru tineri. Amenajarea bazei sportive pentru tineret.

- Instrucție și educație în interesul tinerilor comunei.

- Asistență sanitară la îndemâna tuturor.

- Sprijin pentru toate familiile și persoanele în suferință.

- Iluminarea stradală în satele comunei.

PDSR

TREI OAMENI DE EXCEPȚIE HOTĂRÂȚI SĂ SALVEZE ARADUL:

Popa, Năstase, Crăciun

Arădeni,

Minciuna are picioare scurte!

Sondajele care sunt prezentate astăzi de diverse partide sunt pure invenții, MINCIUNI CURATE, făcute cu intenția de a vă deruta pe 4 iunie.

Arădeni,

Iată adevăratul sondaj oficial - care arată reala poziție a PDSR în preferințele Românilor, făcut de Metro Media Transilvania.

Dacă duminica viitoare ar avea loc alegeri parlamentare, dvs. cu ce partid sau alianță politică ați vota?

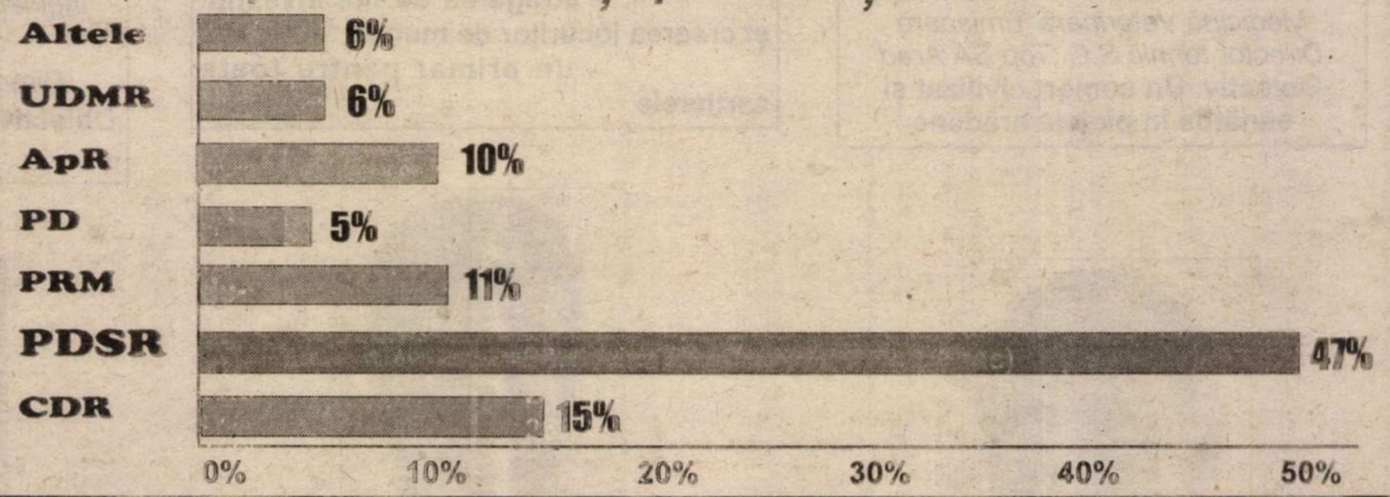

Dacă duminica viitoare ar avea loc alegeri pentru președinte, dvs. pe cine ați vota?

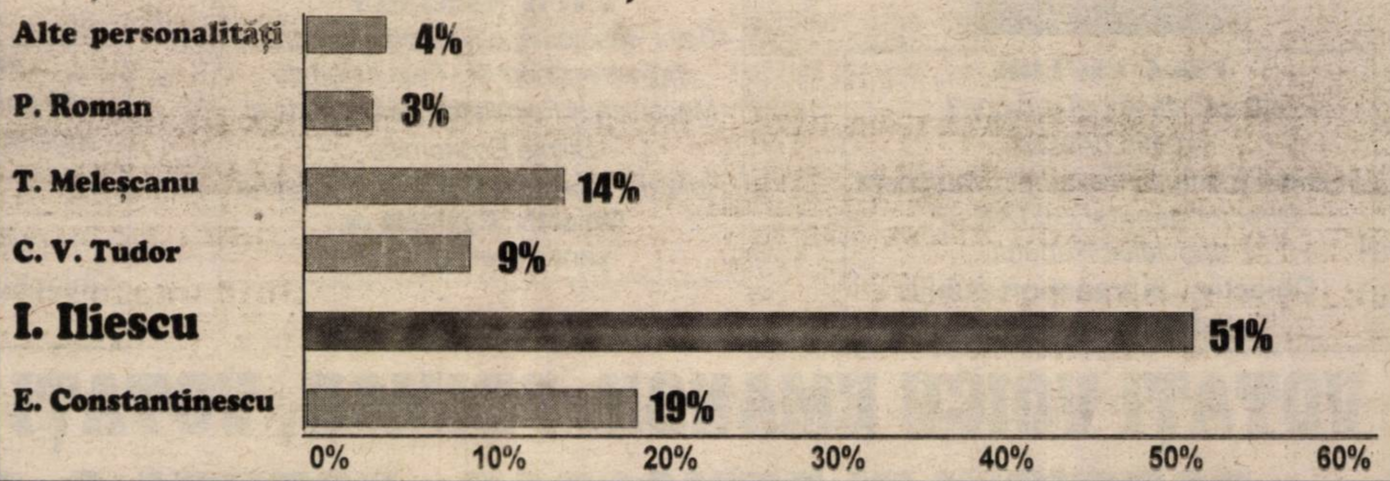

ARĂDENI, FIȚI ÎN TON CU ȚARA! VOTAȚI CANDIDAȚII PDSR!

OBIECTIVUL PARTIDULUI DEMOCRAT

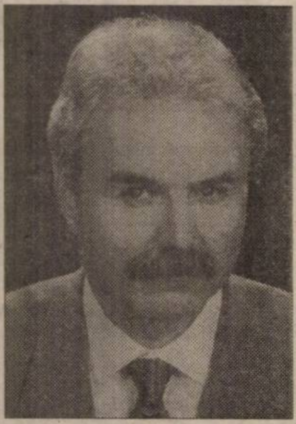

SECULICI GHEORGHE
47 ani, căsătorit, o fiică, creștin ortodox
Arhitect - Institutul de Arhitectură ***„Ion Mincu"*** *București*
Director S.C. Proiect S.A.
Obiectiv: O arhitectură modernă într-un oraș civilizat

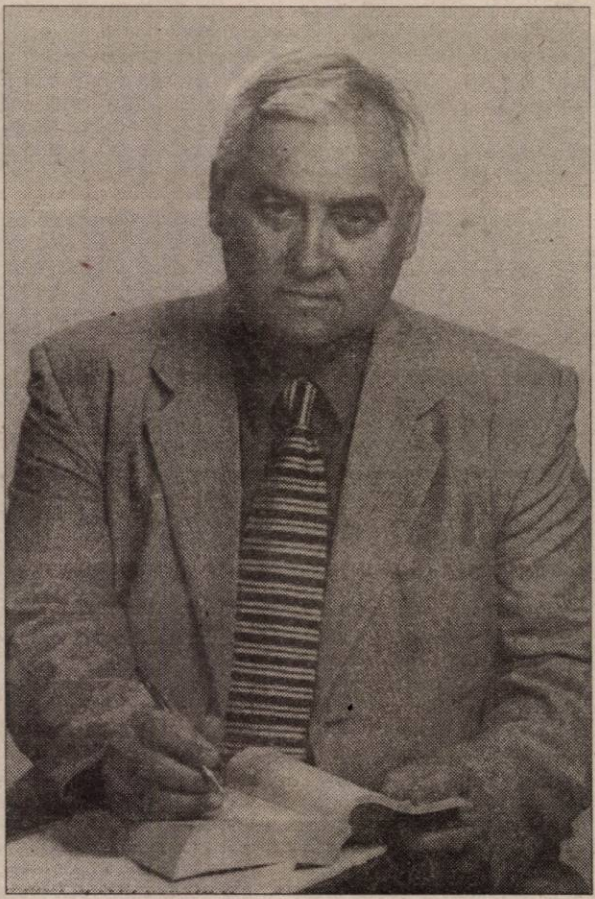

VOICU EMANOIL
48 ani, căsătorit, 2 copii, creștin ortodox
Inginer - Facultatea de Industrializare a Lemnului Brașov
Director S.C. Schaerf Romania SRL
Obiective:
- reducerea impozitelor și taxelor locale pentru familiile cu venituri mici, pensionari, șomeri, persoane cu handicap;
- atragerea de noi investiții și crearea locurilor de muncă;
- un primar pentru toate cartierele

BĂNĂȚEAN GHEORGHE
42 ani, căsătorit, creștin ortodox
Inginer - Facultatea de Instalații în Construcții Timișoara
Director general Regia Autonomă Apă-Canal Arad
Obiectiv: Rețea de apă și canalizare în întreg Aradul

MATICA CORNELIU
48 ani, căsătorit, 2 copii, creștin ortodox
Medic veterinar - Facultatea de Medicină Veterinară Timișoara
Director tehnic S.C. Top SA Arad
Obiectiv: Un comerț civilizat și sănătos în piețele arădene

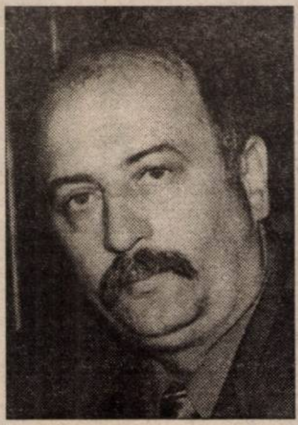

ALBU GEORGE
45 ani, căsătorit, creștin ortodox
Inginer - Facultatea de Mecanică, Timișoara
Director Astra Vagoane Trinity
Obiectiv: Competență, performanță și locuri de muncă

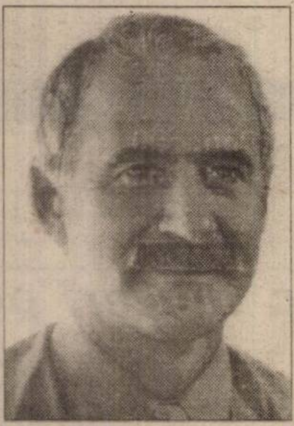

PICĂ VICTOR
48 ani, căsătorit, un copil, creștin ortodox
Inginer - Institutul Politehnic Timișoara
Director general GETAX SA, specialist Renault
Obiectiv: Un transport public civilizat și rezonabil

FAUR MARIANA
40 ani, căsătorită, o fiică, creștin ortodox
Inginer economist - Facultatea de Mecanică și Facultatea de Inginerie și Științe Economice
Referent specialist S.I.F. Banat Crișana
Obiectiv: Egalitate de șanse pentru femei

OLAR GHEORGHE
44 ani, căsătorit, creștin ortodox
Inginer - Facultatea de Construcții Timișoara
Administrator unic SC Edil Construct SA
Obiectiv: Să construim mai mult și mai bine

VOTAȚI VOICU EMANOIL PRIMAR, VOTAȚI CANDIDAȚII PARTIDULUI DEMOCRAT, POZIȚIA 9, PAGINA 6

ARADUL PE PRIMUL LOC

PD

CĂUCEAN IOAN
44 ani, căsătorit, un copil, creștin ortodox
Inginer - Institutul Politehnic Cluj-Napoca
Director general SC Sitcom 97
Obiectiv: Muncă, cinste, corectitudine - totul pentru oameni

DAN IVAN
56 ani, căsătorit, o fiică, creștin ortodox
Inginer hidrotehnic - Institutul Hidrotehnic Cluj-Napoca
Președintele Consiliului Județean Arad
Obiective: - continuarea proiectelor începute;
- modernizarea infrastructurii județului: gaz metan, drumuri, aeroport, rețea de apă și canalizare;
- județul Arad - județ european

DON GHEORGHE
45 ani, căsătorit, 2 copii, creștin ortodox
Referent, primarul orașului CURTICI
Obiectiv: Competența și seriozitatea rezolvă totul

SECEANSCHI IOAN CORNEL
47 ani, căsătorit, 2 copii, creștin ortodox
Inginer - Institutul Politehnic Timișoara
Director SC Electrica
Obiectiv: Lumină în satele și orașele județului

GHEORGHE FALCĂ
33 ani, necăsătorit, creștin ortodox
Inginer - Facultatea de Construcții
Președinte pe țară al OT PD
Director Edict SRL
Obiectiv: Curaj și competență în abordarea problemelor

NIȚU ADRIAN
43 ani, căsătorit, o fiică, creștin ortodox
Inginer - Institutul Politehnic Timișoara
Director general Zona Liberă Curtici
Obiectiv: Investiții și locuri de muncă

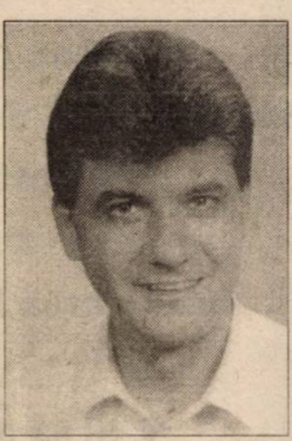

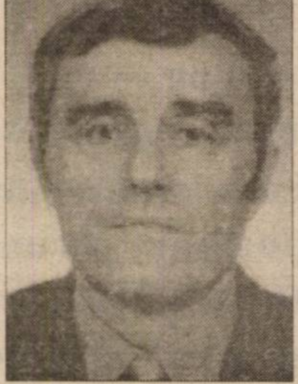

ATANASIU LUCIAN
51 ani, căsătorit, creștin ortodox
Inginer, jurist - Institutul Politehnic Timișoara și Facultatea de Drept Arad
Director tehnic Aeroport Arad
Obiectiv: Aradul legat de Europa, Aradul în circuitul internațional pe calea aerului

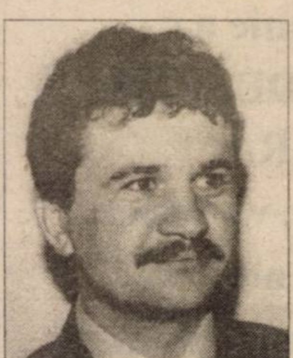

IOȚCU PETRU NICOLAE
33 ani, căsătorit, un copil, creștin ortodox
Student - Facultatea de Management în Turism, Timișoara
Președinte OT PD Arad
Obiectiv: Tânăr, aproape de tineri și de problemele lor

VOTAȚI DAN IVAN, VOTAȚI CONSILIERII JUDEȚENI AI PARTIDULUI DEMOCRAT, POZIȚIA 10, PAGINA 6

Locuitori ai orașului LIPOVA

VOTAȚI

P.N.L.

PRIMAR

1. SCOROBETE RADU

VOTAT Buletin cu nr. 1

P.N.L.

Consilieri locali

1. SCOROBETE RADU
2. Tomuția Ulpiu Traian
3. Cservenka Adalbert
4. Vigi Horia
5. Boia Stelian
6. Sima Victor
7. Crișan Gh.
8. Tilicia Zorim
9. Bunescu Toma
10. Crișan Andre
11. Ardelean Mărioara
12. Mihoc Sorin
13. Zepa Costin
14. Hațegan Ioan
15. Covaci Gh. Dumitru
16. Covaci Gh. Liviu
17. Rista Fănică
18. Varga Gh.
19. Rista Ionel

VOTAT Buletin cu nr. 1

P.N.L.

Consilieri Județeni

1. Parpală Caius Mihai
2. Andreica Cristian
3. Scorobete Radu

VOTAT Buletin cu nr. 1

Votați poziția nr. 1 de pe listele cu candidații la PRIMĂRIE, CONSILIERI LOCALI, CONSILIERI JUDEȚENI!

Eu, SCOROBETE RADU, locuitor al orașului LIPOVA, jur în fața alegătorilor că voi scoate din amorțeală starea de fapt în care se află azi urbia noastră.
Lipova nu a avut de peste două decenii un primar care să le rezolve problemele locuitorilor orașului.
Vreau să demonstrez că e timpul să schimb totul în bine.
De Lipova se va vorbi așa cum astăzi se știe despre Sebiș.
Nu uitați, numai cu votul dumneavoastră voi schimba totul.

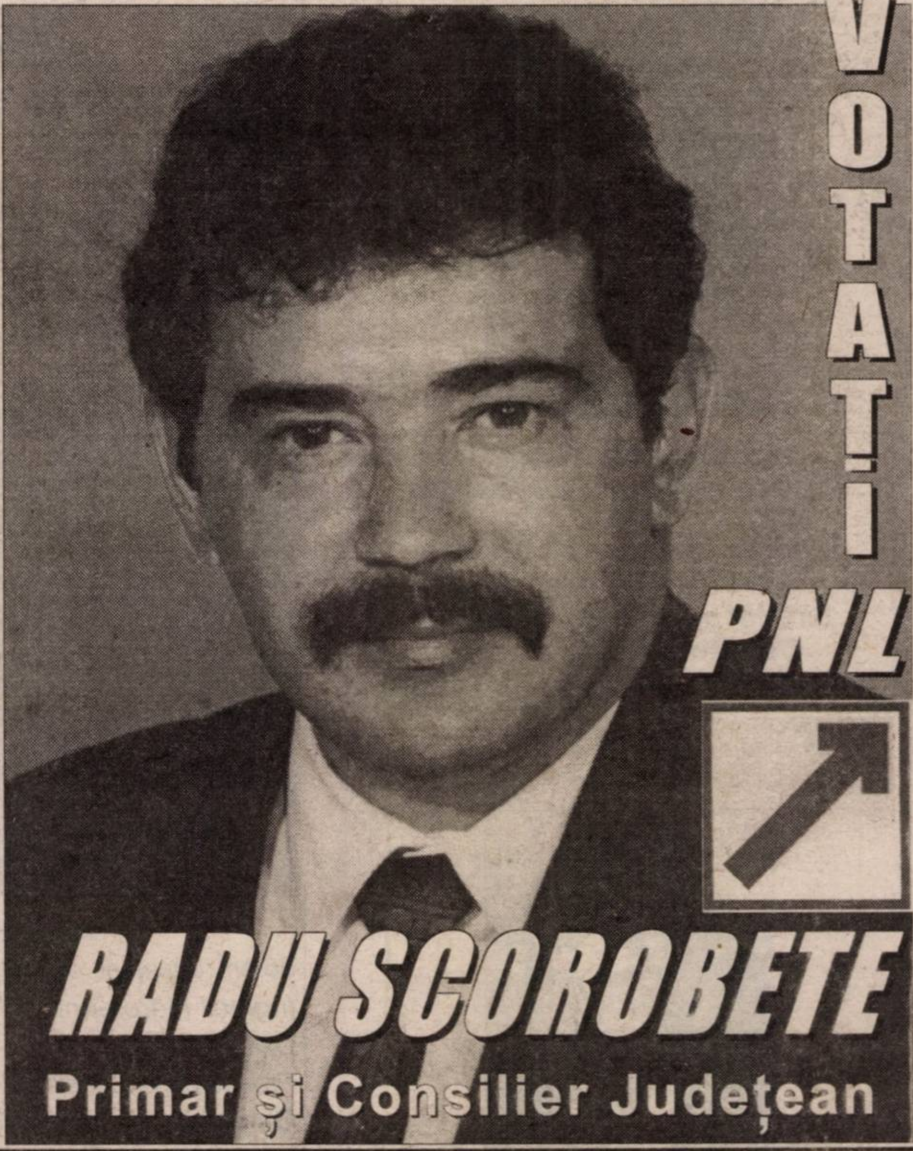

GHEORGHE FEIEȘ

GHEORGHE FEIEȘ
Un primar sigur pentru binele orașului SEBIȘ

◆ **Îmi doresc să continui toate proiectele din actuala legislatură;**

◆ **Vreau ca Sebișul să devină cel mai frumos oraș din Vestul țării, un oraș care să aducă bunăstarea locuitorilor;**

◆ **Și să nu uitați, în 10-11 iunie a.c., FESTIVALUL DE MUZICĂ UȘOARĂ, Ediția a II-a, va aduce în orașul nostru cele mai puternice formații ale momentului din România;**

◆ **În acest an sediul administrativ al Primăriei va fi finalizat;**

◆ **În 2002 se va termina și da în funcție CASA DE CULTURĂ;**

◆ **Rog pe toți locuitorii orașului Sebiș și din localitățile aparținătoare: Prunișor, Sălăjeni și Donceni, să se prezinte la vot în 4 iunie a.c. Numai așa se poate decide cine va fi PRIMAR și cine poate să facă un oraș occidental.**

Așa să ne ajute Dumnezeu!

Un partid PUR pentru binele arădenilor
Ing. LIA ARDELEAN

pe listă:
ARDELEAN CORNELIA

CANDIDAT PENTRU CONSILIUL JUDEȚEAN

Sunt inginer de profesie, am devenit om de afaceri în condițiile economiei de piață. Prin muncă, seriozitate și perseverență, am creeat și conduc firma „LIA ARDELEAN". Sper ca și în politică să devin cel puțin ceea ce sunt în lumea afacerilor.

Eu vă ofer balanța, dumneavoastră cântăriți cu grijă și votați cu cine vă merită încrederea!

NOI... NE ȚINEM DE CUVÂNT!

Pentru Consiliul Județean, poziția 18
Pentru Consiliul Municipal, poziția 27

Nu suntem mulți, dar suntem NEMȚI!

DFDR

Votați cu **inima** pentru Arad

18 VOTAT
CJA

27 VOTAT
CLMA

FDGR

Noi... lucrăm nemțește!

Eu vă ofer balanța, dumneavoastră cântăriți cu grijă și votați cu cine vă merită încrederea!

PUR

75% dintre investitori, delegați din străinătate, oameni de stat care intră într-o primărie se uită în primul rând cum arată primarul. Dacă au constatat că este simpatic se vor interesa dacă este și deștept. Apoi, vor dori să afle dacă este cinstit.

DACĂ DORIȚI CA TOATE ACESTE CONDIȚII SĂ FIE ÎNDEPLINITE, VOTAȚI

SORIN NEAMȚU!

NOTĂ: *Dl. Sorin Neamțu, viceprimarul Aradului este singurul din administrația locală arădeană care a adus 12 miliarde lei fonduri PHARE, bani cu care se finanțează lucrarea de reparație a PODULUI TRAIAN. E ceva!*

VISUL TĂU ESTE ȘI VISUL MEU...
...UN ARAD MAI FRUMOS
Ovidiu
MARIAN
primar
Cu forță și pricepere la drum !
CDR

Votați A TREIA CALE!

Votați PARTIDUL NAȚIONAL ROMÂN!

PNR

„Urez tuturor copiilor o viață mai bună. Ca primar, voi face pentru ei mai mult decât posibilul. LA MULȚI ANI, COPII!"

TEODOR MARA

UN PRIMAR SUB SEMNUL DEMNITĂȚII!

VALENTIN PAUL NEAMȚ

Primarul Aradului

ADEVĂRURI DE NECONTESTAT

↗ A dovedit că este CINSTIT; în întreaga carieră de avocat cât și ca viceprimar și primar a fost apreciat ca fiind de o cinste și o corectitudine ireproșabilă!

↗ A dovedit că este GOSPODAR: cu un buget destul de mic a renovat zeci de clădiri, a extins rețelele de gaz, apă și canalizare, s-a preocupat de ștrand, curățenie, de drumuri, transporturi și iluminat.

↗ A dovedit că este un PRIMAR AL TUTUROR: ORTODOCȘI, BAPTIȘTI, PENTICOSTALI, CATOLICI, PROTESTANȚI SAU MOZAICI... DUMNEZEU ESTE UNUL SINGUR PENTRU TOȚI!

↗ CALMUL ȘI ECHILIBRUL SĂU radiază armonie, determinând relații bune, normale între angajații primăriei, în beneficiul cetățeanului.

↗ Este UN EXPERT ÎN ADMINISTRAȚIE, bine pregătit practic și teoretic.

CUNOAȘTE LEGILE! Un primar ia decizii sută la sută în spiritul legii!

↗ Este un OM CULT; de aceea a sprijinit și va sprijini întotdeauna ARTA și SPORTUL.

↗ Este un BUN DIPLOMAT. Primarul primește numeroase vizite ale unor investitori, oameni politici, oameni de cultură și sport din străinătate. Valentin Paul Neamț are o prestație strălucită, cunoscând engleza, franceza, italiana și maghiara. Nu a făcut niciodată de râs Aradul! Aceste calități au atras investițiile în orașul nostru.

↗ Este ca un PĂRINTE pentru SĂRACI, ajutând efectiv cu lemne, haine, alimente sau bani arădenii nevoiași.

↗ Este un BUN FAMILIST ȘI ARE O SITUAȚIE MATERIALĂ BUNĂ, ceea ce îi dă echilibru și putere de muncă.

↗ Este un Fiu al Aradului, născut și crescut în Arad. Este ortodox. Are 45 de ani.

ADEVĂRURI DE NECONTESTAT CE ÎL RECOMANDĂ PE VALENTIN PAUL NEAMȚ LA PRIMĂRIA ARADULUI!

Situația la zi

Rezultatele ultimului sondaj de opinie realizat în Arad la 31 mai 2000

Fundația MARISIAS, specializată în sociologia opiniei publice, a realizat în municipiul Arad un sondaj de opinie pe un eșantion reprezentativ de 1258 de persoane, ținând cont de criterile epistemiologice de vârstă, sex și profesie.

Sondajul a stabilit clasamentul candidaților la Primăria Municipiului Arad și absenteismul la vot.

Iată rezultatele:

1. Neamț Paul Valentin (PNL)	19,84%
2. Moisescu Cristian (PPDR)	17,41%
3. Popa Doru (PDSR)	14,84%
4. Marian Ovidiu (CDR)	14,80%
5. Roman Mircea (ApR)	9,92%
6. Bognar Levente (UDMR)	6,80%
7. Emanoil Voicu (PD)	3,75%
8. Neamțu Sorin (PUR)	3,65%
9. Roman Gelu (UFD)	2,28%
10. Alții	6,17%

Absenteismul la vot se preconizează a fi de 35%.

Sondajul reflectă că ARĂDENII NU ȚIN CONT DE:

- Manipulările, deja clasice ale „echipei BRANC" conduse de Ovidiu Marian
- De gogoșile lansate de fostul primar cu performanțe mediocre, dar „activ politic" (a trecut pe la 5 partide)
- De „imaginile virtuale" descrise de un fost primar comunist debarcat înainte de termen de propriii lui tovarăși, iar astăzi conduce o întreprindere mică în țară, dar care produce marfă pe stoc în valoare de zeci de miliarde de lei.

Aradul are nevoie de un primar onest, pregătit și eficient! Deci de

↗ **PAUL VALENTIN NEAMȚ!** ↗

STÂNGA TREBUIE SÃ SE UNEASCÃ

În urma sondajului fectuat în municipiul Arad și în județul Arad de către , lpha Research" din București, în perioada 25-28 mai a , pe un eșantion de 835 de persoane s-au obținut ur toarele rezultate (marjă de eroare 3%):

Candidați la fun ia de primar al Aradului:

Valentin Paul N amț	PNL	18%;
Cristian Moise u	PPDR	15%;
Voicu Emanoil	PD	13%;
Ovidiu Marian	CDR	10%

Ceilalți candidați au obținut sub 10 procente.

În cei zece ani postrevoluționari, Aradul a avut primari de dreapta. Cu rezultatele pe care le cunoașteți.

Acum, stânga are o șansă prin VOICU EMANOIL. La nivel județean, sondajul pe partide arată astfel:

PDSR	34%
PD	18%
ApR	13%
CDR	9%
PNL	7%
UDMR	5%

Nu risipiți votul spre stânga !

În perioada 26-28 mai a.c., Fundația "EUROPA 2010" a realizat un sondaj de opinie, pe raza Municipiului Arad, cu privire la intenția de vot pentru candidații de primar. Sondajul a fost efectuat pe un eșantion reprezentativ de 960 de subiecți cu drept de vot, având o marjă de eroare de 2,7-3,5%.

Conform acestui sondaj, ordinea primilor clasați în preferințele electoratului este următoarea:

OVIDIU MARIAN (CDR)	**17,02%**
POPA DORU (PDSR)	14,81%
ROMAN MIRCEA PETRU (ApR)	13,84%
NEAMȚ VALENTIN PAUL (PNL)	12,82%
MOISESCU CRISTIAN (PPDR)	7,24%
BOGNAR LEVENTE (UDMR)	6,83%
NEAMȚU SORIN (PUR)	3,67%
VOICU EMANOIL (PD)	3,48%
ROMAN GELU (UFD)	3,34%
Alții	16,95%

Există pericolul ca voturile dumneavoastră să fie risipite între candidații de aceeași culoare politică!

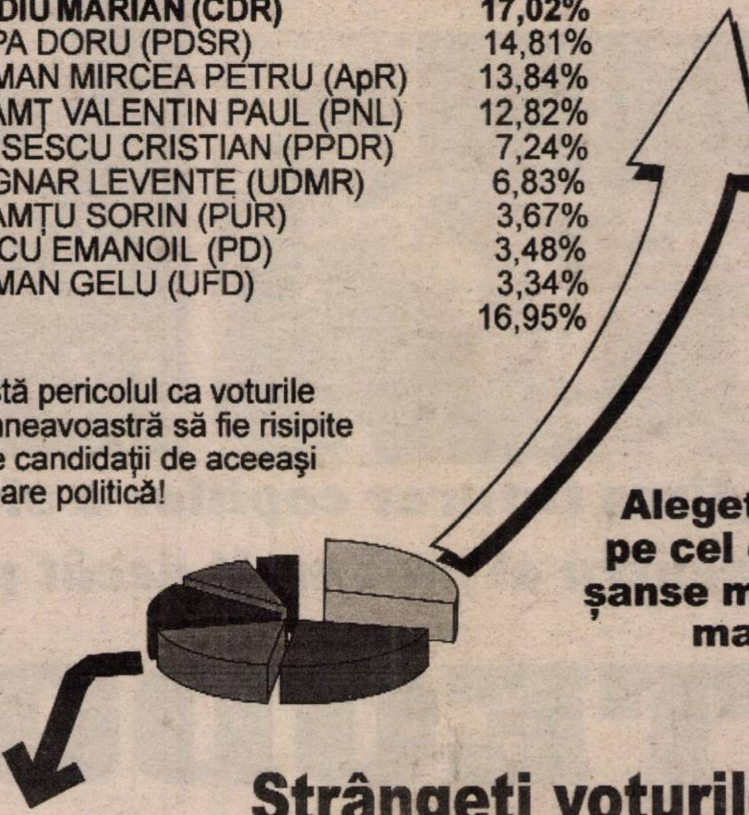

Alegeți-l pe cel cu șanse mai mari.

Strângeți voturile!

CDR

CANDIDAT INDEPENDENT CONSILIER MUNICIPAL

Cei trei „O": OM - OMENIE - ORDINE

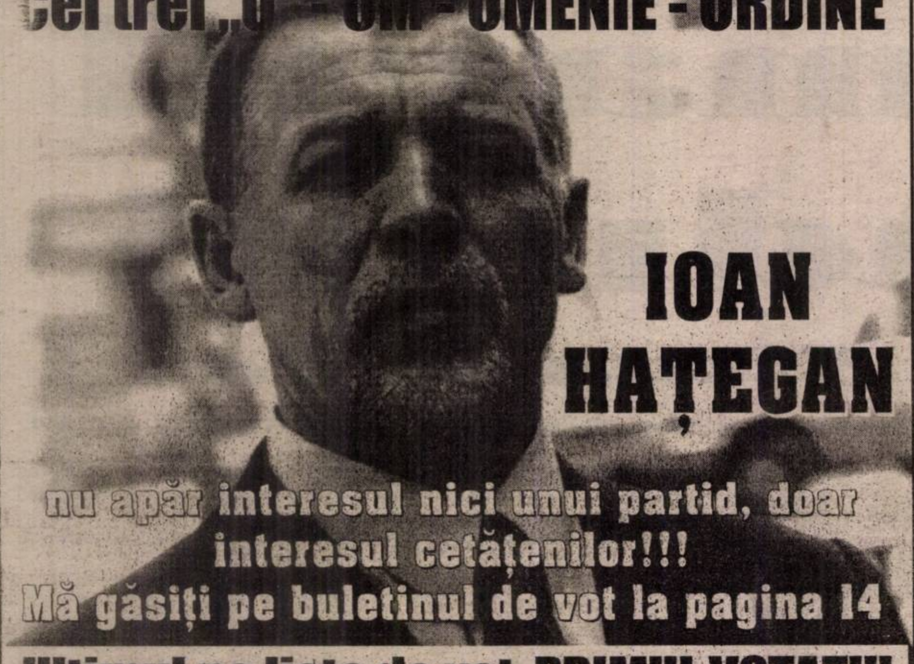

IOAN HAȚEGAN

nu apăr interesul nici unui partid, doar interesul cetățenilor!!!

Mă găsiți pe buletinul de vot la pagina 14

Ultimul pe lista de vot, PRIMUL VOTAT!!!

Un candidat credincios pentru PRIMAR LA MACEA

COZMAN PAVEL

● 76 ani ● Născut la MACEA ● Pensionar ● Căsătorit ● Cu mare dragoste de DUMNEZEU

VOTAȚI

A. N. C. D.

ANCD

Votați COZMAN PAVEL care își propune:

◆ retrocedarea tuturor locuitorilor drepturile pierdute în regimul comunist - retrocedarea pământului bisericilor ◆ asigurarea liniștii publice ◆ schimbarea mentalității aparatului administrativ ◆ acordarea unor suprafețe de pământ săracilor ◆ repararea tuturor drumurilor comunale ◆ 50% din salariu îl voi da bisericilor din comună.

ANCD

ALIANȚA NAȚIONALĂ CREȘTIN-DEMOCRATĂ

ALEXANDRU IERCOȘAN

◆ Un primar împotriva corupției!

◆ Un consilier municipal activ, cu realizări concrete!

◆ Creștin, român, european!

DRAGOSTE VIRTUALĂ

E romantic, își trimite flori, sărutări, felicitări pline de inimioare, „mostre" din filozofia lui... Desuet ar spune unii... Dar există un amănunt: toate acestea se întâmplă cu ajutorul calculatorului, pe Internet.

Numărul celor care discută pe această cale este foarte mare și fenomenul se extinde rapid și printre devoratorii de calculatoare din România. Consecințele unei astfel de situații nu pot fi decât constructive. Îți faci noi prieteni și sunt multe cazuri de oameni care s-au îndrăgostit iremediabil pe... Internet.

Canalele de discuții la care poți participa au subiecte dintre cele mai variate: întreaga gamă de hobby-uri, mai mult sau mai puțin „exotice" alunecând spre generoasa paletă a preferințelor sexuale care au înflorit până acum pe mapamond.

Ochii din lumea Internetului sunt discreți. Atunci când pierzi controlul discuției sau pur și simplu te-ai plictisit dai o singură comandă, EXIT și te întorci la ale tale...

Cei care se simt atrași de un asemenea mod de comunicare au cel puțin un avantaj: nu se pot vedea. Eventual pozele... Astfel își permit să dea frâu liber imaginației, prezentându-se partenerilor de dicuții în cele mai roz culori posibile. Poți să te simți mai sigur pe tine ca niciodată și poți face mărturisiri pe care, fața în fața, nu ai fi capabil să le formulezi.

Flirturile virtuale sunt, fără îndoială, o formă subtilă pentru a mai face un pas de la fantasmă la punerea ei în practică. Replicile celuilalt sunt incitante, te pot surprinde...

Psihologii spun că dialogurile pe Internet nu alterează psihicul și nu denotă nici o anomalie comportamentală! Cu o excepție. Când cyber-sexul devine unica manifestare erotică. Unii o fac pentru a se stimula, alții compensator sau pur și simplu din... amuzament.

„Clienții" fideli acestui gen de comunicare au chiar și propriile lor legi. Astfel, dacă aveți ocazia să vă aflați printre ei e bine să știți:

▼ **Puțin tupeu e binevenit.** Atunci când ai curaj să spui fără ocolișuri ceea ce dorești, lăsând diplomația la o parte, înseamnă că ai personalitate. Ești o persoană interesantă și ai toate șansele să trezești interesul real al celui care tastează la celălalt computer.

▼ **Și dragostea virtuală „mușcă".** Vă întâlniți, vă împărtășiți fanteziile și... cling! Se pare că vă înțelegeți destul de bine. El poate pretinde că ar vrea să te cunoască mai bine la o cafea, dar peste câteva minute îl descoperi pe un alt canal de dicuții, solicitând un „dialog fierbinte". V-a înșelat...

▼ **Riscați o întâlnire.** Mii, poate sute de mii de cupluri, s-au cunoscut prin intermediul computerului. E adevărat că mulți s-au și ars, acceptând o întâlnire cu o persoană minunată, din toate punctele de vedere, așa cum li se prezentase, dar pe care au recunoscut-o cu greu la fața locului...

CE FAC FEMEILE ȘI URĂSC BĂRBAȚII

Unele femei care caută un partener nu înțeleg cum anume gîndesc bărbații, ce anume îi atrage și ce îi îndepărtează. Totul pare să meargă foarte bine după primele întîlniri și deodată se trezesc că cel pe care îl credeau menit lor le părăsește fără un cuvînt. Ce se întîmplă? Răspunsul îl dă o scriitoare americană, Jennifer Bawden, care încearcă să le arate semenelor ei unde anume greșesc în cartea "Get a Life, Get a Man". Femeile transmit uneori o mulțime de semnale greșite, care îi îndepărtează rapid pe bărbați. Să vedem care sînt acestea:

● **Bîrfa:** A critica felul în care arată alte femei sau inteligența lor este un tip clasic al luptei între femei, un mod de a elimina verbal competiția. Bărbații nu se simt niciodată confortabil alături de o femeie care le toacă mărunt pe semenele ei. Acest lucru o face să pară măruntă, răutăcioasă și fără caracter.

● **Interesul pentru bani:** Nici un bărbat nu vrea să creadă că portofelul lui este principala atracție. Și mulți bărbați simt exact acest lucru cînd prima întrebare pe care o pune o femeie este "Cu ce te ocupi?". Este ca și cum ar întreba cît cîștigă.

● **Cicăleala:** Bărbații se simt jigniți cînd cineva le spune constant că greșesc sau le explică în ce fel trebuie să procedeze în diverse situații. Nimănui nu-i place să fie criticat.

● **Insistența:** Unele femei se agață pur și simplu de un bărbat pentru a-și trăi viața. Nu pot alege un restaurant sau un film fără sfatul lui. Ele depind de un bărbat pentru orice ar încerca să facă și îi telefonează de cîteva ori pe zi. Acest lucru îi înnebunește pe bărbați.

● **Gelozia:** Este cel mai mare rău pe care o femeie și-l poate face ei însuși. Cel mai bun mod de a fi aproape de un bărbat este de a-i oferi deplină liertate. Dacă este de încredere, nu veți avea nici o prolemă. Dacă știți sigur că vă înșeală, nu merită să continuați relația. Și țineți minte: gelozia nu este o dovadă de dragoste.

● **A nu spune "mulțumesc":** Bărbații urăsc din toată inima ca după ce s-au zbătut să aranjeze o întîlnire, să o ia pe femeie de acasă și să o facă să se simtă bine, la sfîrșitul serii să nu primească nici măcar o mulțumire. De fiecare dată dați-i un telefon după ce ajunge și el acasă și mulțumiți-i.

● **Nesiguranța:** Bărbații se simt bine alături de femei sigure pe ele însele. Cînd un bărbat face un compliment, el speră ca acesta să fie acceptat și să i se mulțumească, nu să fie respins cu indignare.

● **A vorbi despre relațiile din trecut:** Un bărbat presupune că dacă o femeie vorbește la nesfîrșit despre fostele ei relații, înseamnă că el nu o interesează sau încă nu s-a putut desprinde de "x". De asemenea, bărbații se simt amenințați atunci cînd li se cere să dezvăluie amănunte privind fostele lor iubiri.

● **Văicăreala:** Pentru cele care suferă de văicăreală cronică, nimic nu este bine. Bărbații se simt în astfel de situații ca și cum li se cere să rezolve ei toate problemele lor.

● **Trăncăneala:** Unele femei simt un îndemn irezistibil să vorbească despre tot felul de lucruri fără importanță, cum ar fi să povestească în amănunt ce le-a spus coafeza sau să descrie ce purta noua lor colegă de serviciu în prima zi de lucru. Găsiți ceva amuzant sau interesant de discutat - orice este mai bun decît trăncăneala fără rost.

● **Bagajele în exces:** Călătoria cu un munte de bagaje este pentru ei semn că au de a face cu o primadonă care se așteaptă ca partenerul să-i care valizele. Tot ceea ce nu intră într-o valiză și o geantă de mînă trebuie lăsat acasă.

● **A-l lăsa să aștepte:** Pentru unele femei gestul de a-l lăsa pe partener să aștepte este un simbol al feminității - nu se poate altfel. Bărbații nu suportă acest lucru. Un reprezentant al "sexului tare" explica odată că "unui bărbat nici nu i-ar trece prin cap să-i țină pe oameni să aștepte în timp ce-și dă cu gel pe păr sau se rade, în schimb pentru femei este ceva obișnuit să se fardeze 45 de minute în timp ce tu aștepți în camera alăturată".

...și un secret pe care bărbații îl păstrează pentru ei, trecut de la tată la fiu, și de la frate la frate. "Descuie-i ei ușa de la mașină mai întîi și vezi dacă se apleacă apoi să ți-o descuie ție pe dinăuntru. Dacă nu o face, este o egoistă".

ANUNȚURI MATRIMONIALE

Ați făcut tot ce era posibil, dar sunteți în continuare singur(ă). Iată că ziarul „Adevărul" vă oferă încă o posibilitate de a vă găsi partenerul visat.

O dată la două săptămâni, în cadrul acestei pagini veți găsi rubrica „ANUNȚURI MATRIMONIALE". Nu vă costă nimic! Nu vă rămâne decât să completați talonul de mai jos, să formulați textul anunțului și să-l expediați pe adresa ziarului nostru.

❖ *Pentru a păstra discreția asupra persoanei care formulează anunțul, acesta va apărea însoțit de un cod, ales de dumneavoastră.*

❖ *Scrisorile cu răspunsuri vor fi trimise, pe adresa ziarului nostru, rubrica „Anunțuri matrimoniale", menționându-se pe plic codul persoanei căreia îi este adresată.*

❖ *Nu sunt luate în considerare anunțurile neînsoțite de talon. Anunțul nu va fi prea lung. De preferință, se va încadra în limita a 20 de cuvinte.*

❖ *Corespondența se va ridica de la sediul redacției noastre, pe baza buletinului de identitate.*

■ Domn etnic german, tandru, senzual, flexibil, stare financiară deosebită, potent, te caut pe tine, 22-44 ani, singură, dezamăgită, siluetă, dornică de iubire fără prejudecăți. Scrie la **G. Roby, O.P. 10, C.P. 105 Arad**.

■ Văduv, fără obligații, 58/155/63, casă și gospodărie la țară, doresc cunoștință cu doamnă de vârstă apropiată, pentru o prietenie pe viață. Scrieți pe adresa: **Malița Ioan, com. Șagu, nr. 425, jud. Arad**. Rog foto recentă.

■ Tânăr, 26/176, trist și singur, îmi caut în fiecare zi fericirea... Dar ea apare foarte greu. Dacă dorești un prieten adevărat scrie-mi. **RĂZVAN**

■ 33/171/69, deocamdată șomer, fără vicii, fără obligații, studii medii, casă particulară 5 camere, tot confortul, doresc cunoștință cu tânără 25-35 ani, fără obligații, eventual cu garsonieră sau locuință în municipiul Arad. **FECIOARA**

TALON

ANUNȚURI MATRIMONIALE

NUMELE ____________________

PRENUMELE ____________________

ADRESA ____________________

____

____

B.I. nr. __________ Seria __________

CODUL ALES ____________________

Pagină coordonată de DANA LASC

15 MOTIVE SĂNĂTOASE PENTRU A FACE DRAGOSTE

Sexologii susțin că amorul este unul din exercițiile cele mai complete pentru sănătatea noastră fizică și psihică. Revista spaniolă „Woman" ne prezintă 15 motive excelente pentru a ne convinge că sexul este sănătos.

1. Este o formă se schimb de sentimente. Într-o lume în care conversația cea mai lungă este „Ai cumpărat pâine" sau „Schimbă canalul de televiziune", a face dragoste a devenit un util exercițiu de comunicare cu perechea. După actul sexual se deschide o paranteză intimă foarte specială în care sensibilitatea se manifestă mai ales la nivelul pielii. Este cel mai bun moment pentru a discuta despre visele și iluziile noastre cu maximum de sinceritate.

2. Elimină tensiunile. Să te bagi în pat cu probleme profesionale este o greșeală care poate strica plăcerea actului sexual. Dacă se lasă tensiunile într-o baie relaxantă, cu multă spumă, plăcerea amorului va fi maximă.

3. Ridică moralul. După un bun act sexual lumea devine mai optimistă. De aceea este preferabil ca problemele să fie comunicate și rezolvate după consumarea actului sexual și nu înainte.

4. Dezvoltă imaginația. La ora sexului intră în joc noi dimensiuni imaginative. Fiecare are posibilitatea să pună în practică cea mai neobișnuită fantezie sexuală.

5. Dezvoltă capacitatea de concentrare. Actul sexual este o excelentă terapie pentru a atinge maxima concentrare în puțin timp.

6. Se consumă calorii. Dacă în urma unui sărut pasional se pierd 12 calorii, o relație completă poate duce la consumarea a 150. În orice caz, este mult mai plăcut să slăbești făcând dragoste decât practicând gimnastică la un centru de sănătate.

7. Folosește pentru a cunoaște lumea. Din 10 persoane pe care le cunoști într-o noapte de discotecă ajungi să cunoști mai intim cel puțin o persoană. Dar și cu celelalte 9 te poți împrieteni fără a ajunge însă la sex.

8. Reactivează circulația sângelui. Sexul accelerează ritmul inimii care pompează sângele cu o viteză mai mare. Aceasta înseamnă că sângele circulă mai ușor. După o noapte de dragoste, nu se mai simte nici frigul.

9. Este o bună metodă de a elimina toxinele. Sudoarea produsă în urma copulației este plină de toxine. Corpul îți va mulțumi pentru efortul despus în urma căruia a eliminat toate toxinele periculoase.

10. Înfrumusețează. După ce ai eliberat substanțele toxice prin transpirație, pielea devine mai catifelată și capătă o culoare mai plăcută.

11. Crește nivelul de endorfină. S-a demonstrat că actul sexual stimulează producerea endorfină, o substanță care îmbunătățește sistemul imunologic al organismului. Sexul ne face sănătatea de fier.

12. Îmbunătățește elasticitatea corpului. O ședință de o oră echivalează cu urcarea scărilor vreme de 20 de minute. Articulațiile vă vor mulțumi.

13. Puteți descoperi poziții noi. Monotonia este un rău care trebuie eradicat. Începeți chiar din această noapte să puneți în practică toate acele poziții la care ați visat, dar v-a fost rușine să le practicați.

14. Previne bolile ginecologice. Specialiștii recunosc că actul sexual este unul dintre cele mai bune remedii pentru a evita boile legate de dezechilibrul hormonal. După eliberarea tensiunii acumulate în zona organelor genitale, se descongestionează zona pelvică și se evită problemele ginecologice.

15. Permite o mai bună cunoaștere fizică și psihică a partenerului. În momentele cele mai intime, persoanele se arată așa cum sunt, fără jenă sau fără duble intenții.

Ofertă valabilă în magazinele Goldstern GSM din toată ţara.

Timişoara
Piaţa Victoriei 2 tel. 056/293836
Str. Ştiinţei 4 (lângă piaţa Aurora) tel. 056/156773
Centrul comercial TERRA standul K8 tel. 056/214597-163
Str. Eugeniu de Savoya 12 tel. 056/199.662

ARAD Bd. Revoluţiei nr. 35 tel 057/270890
SEVERIN Str. Tudor Vladimirescu nr.41 tel. 052/324040
DEVA Bd. Decebal bl.15 tel. 054/233633
REŞIŢA Str. Libertăţii bl. A2 tel. 055/224734

Magazinele Parc CARANSEBEŞ Str. Mihai Viteazul tel. 055/229399
REŞIŢA Str. I.L. Caragiale nr.18 tel. 055/214711

LICITAŢIE

S. C. REAL S. A. organizează licitaţie pentru închirierea următoarelor spaţii comerciale:

1. str. Abrud, bloc 125 Micălaca
2. Piaţa UTA, bloc U4
3. Micălaca bloc 337
4. str. Brezoianu bloc A34
5. piaţa Arenei nr. 6, bloc E
6. str. Ştefan Tenetchi nr. 1 (Gai)
7. Calea Zimandului (Sere)
8. str. Baladei bloc 01

Licitaţia este liberă, cu strigare şi se ţine la sediul societăţii din Arad, str. Ghiba Birta nr. 2, bloc. M1-M2, în data de 15.06.2000, la ora 10,00.

Taxa de participare este de 50.000 lei pentru fiecare spaţiu.

Garanţia de participare: 1.000.000 lei.

Înscrierile se pot face până în 15.06.2000, ora 9,30.

Informaţii suplimentare la telefon 281060 şi 281036.

S. C. REAL S. A.
Director,
Ec. Neamţu Teodor
(5172075)

BIROTICĂ

Leximis® Splaiul Gen. Gh. Magheru Bl. 329B (Micalaca) Tel./Fax: 057/270111; 270100, Arad

- Tehnică de calcul
- PC COMPAQ Garanţie 3 ani
- imprimante EPSON HEWLETT PACKARD
- *PC Pentium începând de la 85 USD+TVA*
- Copiatoare MINOLTA
- Seifuri
- Mobilier de birou
- Maşini de numărat bancnote

EMOL WIENERBERGER
SISTEME DE ZIDARIE - POROTHERM

PRET PROMOTIONAL
15 Mai - 15 Iulie
TEL: 057 - 280179 / 280233

Invitatie
SIMPOFRIG MIDAL
05 iunie 2000, Casa Adam Muller - Timisoara

Tehnica frigului
- vitrine/lazi frigorifice
- camere frigorifice
- centrale frigorifice
- aer conditionat
- frig auto

Minifabrici procesare lapte
* Taxa participare: 0 * Taxa participare: 0

Pentru buna desfasurare a intalnirii va rugam sa ne contactati la tel: 01/250.60.41, 250.78.01, in vederea confirmarii participarii
MIDAL GROUP SRL - Sos.Pantelimon 111A Bucuresti
Http://www.midalgroup.ro E-mail: vanzari@midalgroup.ro

S.C. Tehnodomus SRL Arad
Angajează:
- *zidari*
- *dulgheri*
- *fierari*
- *instalatori*
- *sudori*
- *lăcătuşi*

Relaţii la telefon: 276775; 276618, între orele 8,00-16,00
(5172076)

ANIVERSĂRI

Cu ocazia căsătoriei fiilor **RAMONA cu MĂDĂLIN** părinţii Moţ Vasile şi Gheorga Anghel din NĂDLAC le urează multă fericire şi CASĂ DE PIATRĂ! (14195)

La aniversarea a 50 de ani de la căsătoria, bunicilor noştri **AMELIA şi IOSIF HEINRICH,** le dorim multă sănătate, fericire şi „LA MULŢI ANI!". Cu dragoste Cristi şi Andreea. (14266)

Cu ocazia ieşirii la pensie, urăm multă sănătate, viaţă lungă, împliniri şi bucurii **d-lui NICOLAE ANTONESCU.** Soţia, copiii cu familiile şi colegii de muncă. (14290)

VÂNZĂRI APARTAMENTE O CAMERĂ

Vând apartament 1 cameră, îmbunătăţiri, Mioriţa; 12.000 DM negociabil. Telefon 094.988.154.

Vând garsonieră confort I, Micălaca, bloc 123. Telefon 094.616.265. (12972)

Vând garsonieră confort III, îmbunătăţiri, bloc CPL. Telefon 511257. (0363780)

Vând apartament una cameră, central. Telefon 222322; 094.787.497. (14067)

Vând apartament 1 cameră, 56 mp, Vlaicu, bl. B.21. Telefon 242118. (14031)

Vând garsonieră, confort I, toate îmbunătăţirile, Confecţii, parter. Telefon 221954. (14165)

Ocazie! Vând garsonieră, confort III, 4.000 DM, negociabil. telefon 241924; 246721; 094.887.080. (14175)

Vând apartament 1 cameră, baie, bucătărie, ultracentral, tot confortul, nou, la preţ 16.500 DM, negociabil, 64 mp. Telefon 223787, 259331. (14182)

Vând garsonieră ne(mobilată), str. Lacului, bloc L2. Telefon 236325. (13007)

Vând apartament 1 cameră, UTA, etaj I, preţ negociabil. Telefon 253326. (13972)

Vând (schimb) garsonieră confort III, ofer diferenţă (închiriez). Telefon 057 - 219412. (14091)

Vând apartament 1 cameră, bucătărie, antreu, baie, str. Mărăşeşti, nr. 41, ap. 6, 10.500 DM. Telefon 271353. (14207)

Vând apartament 1 cameră, ultracentral, 59 mp, stil occidental. Telefon 092.274.828. (14200)

Vând garsonieră, confort I, et. I, cu toate dependinţele, baie cu vană, balcon închis, preţ 13.200 DM, negociabil. Telefon 231264. (14311)

VÂNZĂRI APARTAMENTE DOUĂ CAMERE

Vând apartament 2 camere, confort II, Intim. Informaţii telefon 223827. (14208)

Vând apartament 2 camere, str. Crişan, preţ 19.500 DM. Telefon 092 344 816, 093 382 497. (14051)

Vând apartament 2 camere, parter, Confecţii, balcon închis, parchetat, faianţat, gresie, zugrăvit recent, 13.000 DM, negociabil. Telefon 253830, după ora 17. (13961)

Vând apartament 2 camere, Grădişte, et. I. Telefon 223552. (13980)

Vând apartament 2 camere, bloc Libelula. Informaţii telefon 255563. (13981)

Vând 2 camere, Vlaicu, etaj intermediar, 11.300 DM. Telefon 270856. (14045)

Vând apartament 2 camere, et. II, Podgoria, 22.500 DM, negociabil. Telefon 234693; 093.226.493. (14087)

Vând apartament 2 camere, ultracentral, îmbunătăţit. Telefon 095.614.877. (14123)

Vând apartament 2 camere, Podgoria, et. IV/IV, preţ avantajos. Telefon 219878; 092.372.730. (14107)

Vând apartament 2 camere, confort II, îmbunătăţit, Vlaicu-Fortuna, 11.000 DM. Telefon 275950; 245443. (14119)

Vând apartament două camere, bl. 359, 18.500 DM. Telefon 251642. (14142)

Vând sau schimb cu casă (negociabil) apartament în casă ultracentrală, 2 camere, suprafaţă 80 mp, (eventual pentru birouri firmă). Informaţii telefon 057/285495; 094.635.184. (14183)

Ocazie! Vând apartament 2 camere, et. I, Micălaca 500, 70 mp, 11600 DM. Telefon 279718; 094.542.931. (14192)

Vând 2 camere, Vlaicu, etaj intermediar, 11.300 DM. Telefon 270856. (14045)

Vând apartament 2 camere, 84 mp, decomandat, Vlaicu, bl. Z. Telefon 242430, 094 629 166. (14033)

Vând apartament 2 camere, et. II, Micălaca, 15.000 DM. Telefon 253326. (13972)

Vând apartament 2 camere stare foarte bună, nelocuit, Piaţa Spitalului, 1 B, etaj 5. Telefon 511338, zilnic orele 7,30 - 16. (11333)

Vând apartament 2 camere, mobilat, zona 300 Micălaca, et. 4/8, preţ 18.000 DM, negociabil. Telefon 094 568 805. (13094)

Vând apartament 2 camere, semidecomandat, parter, zona Podgoria. Telefon 237236. (13868)

Vând (schimb) 2 apartamente cu 2 camere, la 3. Telefon 219412. (14091)

Vând apartament 2 camere ne(mobilat), gresie, faianţă, gaz, Micălaca. Telefon 267319. (14218)

Vând apartament 2 camere, îmbunătăţit, preţ 14.000 DM, cartierul Alfa. Telefon 277825, după ora 16. (14261)

Vând apartament 2 camere + garaj în zona Vlaicu. Telefon 251089. (14269)

Vând apartament 2 camere, confort I, Vlaicu, preţ 14.000 DM, negociabil. Telefon 057/246266. (14294)

Vând apartament central 2 camere, et. I, Chişineu Criş, îmbunătăţit, pe soare, lângă ASIROM, parţial mobilat, preţ acceptabil, posibil în rate. Telefon 520281; 250041. (0363876)

Vând apartament 2 camere, zona Tic-tac, multiple îmbunătăţiri, et. IV, 13.000 DM, negociabil. Telefon 237533. (14288)

Vând apartament 2 camere, ultracentral, str. Maiakovski et. IV, acoperiş ţiglă, îmbunătăţit, bucătărie mare, balcon închis, boxă. Telefon 092.503.151 sau după ora 18, 270686. (14307)

VÂNZĂRI APARTAMENTE TREI CAMERE

Vând apartament 3 camere, mobilat, parchetat, faianţat, gresiat, balcon închis. Telefon 287948, orele 14-21. (14027)

Ocazie! Vând apartament 3 camere, decomandate, cf. I, parchet, gresie, faianţă, balcon închis, boxă, vedere două părţi, bloc contorizat, parter înalt, Micălaca 500, preţ 16.000 DM, negociabil. Telefon 094 111 860. (14050)

Vând apartament 3 camere, decomandate, et. II, bl. 614, cu garaj. Telefon 092.857.550. (14089)

Vând urgent apartament central, 3 camere, bloc contorizat termic, preţ negociabil. Telefon 247381; 236305; 094.608.695. (14141)

Vând apartament 3 camere, îmbunătăţit, zona III, et. I, 25.000 DM. Telefon 267522. (13095)

Vând 3 camere, Micălaca, îmbunătăţiri multiple, et. II, 17.900 DM. Telefon 253364. (14045)

Vând apartament 3 camere, central, etaj I, garsonieră etaj I. Telefon 057 - 233431. (14016)

Vând apartament 3 camere, bloc cărămidă, nearanjat, etaj IV, preţ 12.500 DM negociabil. Telefon 243950. (14215)

Vând în Vinga apartament 3 camere, decomandat, 12.500 DM. Telefon 092.316.371 + seara 277755. (14260)

Vând apartament 3 camere, confort I îmbunătăţit, garaj şi pivniţă, zona Vlaicu. Telefon 092.388.574.

Vând apartament 3 din patru camere, bucătărie 4/6m, hol mare, toate îmbunătăţirile, et. II. Telefon 259891. (14264)

Vând apartament 3 camere, decomandate, parter, canalizare separată, contorizat, Mioriţei. Telefon 260203, seara. (14279)

VÂNZĂRI APARTAMENTE 4-5-6 CAMERE

Vând apartament 4 camere, decomandat, Micălaca 700, ultramodernizat, et. I/IV. Informaţii telefon 230607, 094 556 717. (13930)

Vând apartament (casă), ultracentral, 4 camere, multiple îmbunătăţiri. Informaţii telefon 250857.

(Continuare în pagina 21)

(Urmare din pagina 20)

Vând apartament 4 camere, Gară, str. Bihorului, 29.500 DM. Telefon 223552, 221251. (13980)

Vând (schimb, variante) apartament 5 camere, parter, negociabil. Telefon 262730. (11684)

Vând apartament 4 camere, decomandat, faianță, gresie, contorizat, 2 balcoane închise, bloc Z 22, sc. C, ap. 19, etaj 7; 28.500 DM. Telefon 271353. (14207)

Vând apartament 5 camere, confort I, sau schimb cu apartament 3 camere + diferență. Informații telefon 094.772.737 sau 266784. (14313)

VÂNZĂRI CASE

Vând urgent casă mare, 2 corpuri, grădină cu pomi, suprafața 900 mp. Telefon 092 239 471, 256543. (f. 1420526)

Vând casă, centru, localitatea Curtici, grădină 2700 mp. Telefon 276772. (13770)

Vând casă mare, singur în curte, garaj, pivniță, magazin, str. Kogălniceanu. Telefon 286351; 250552.

Vând casă mare ultracentral, parter - privatizat; etaj - apartament. Telefon 234862. (13191)

Vând casă cu loc ultracentral, excelent construcție firme. Telefon 092.281.508; 257012. (13907)

Vând casă 2 camere, anexe, grădină, 40.000 DM. Telefon 231985, seara. (13913)

Vând casă mare, 4 camere, dependințe, grădină, Aradul Nou, centru. Telefon 057 - 278908. (13920)

Vând casă, grădină și 4,5 ha pământ în comuna Mișca, jud. Arad. Telefon 092,509.092. (13926)

Vând casă lângă gară, grădină, apă, gaz, preț avantajos; Sântana, str. Primăverii, nr. 4. Telefon 462819. (0363866)

Vând casă cu brutărie cu instalație industrială completă sau separat, Kardoskut, Ungaria. Telefon 0036 68-429-190. (13954)

Vând casă cu mansardă, toate dotările, 70.000 DM, negociabil. Telefon 271105. (13992)

Vând urgent casă cu etaj, Grădiște. Telefon 220182. (13995)

Vând vilă, parțial finisată DPM, Aradul Nou, preț negociabil. Telefon 278077, 092 703 126. (14037)

Vând casă 6 camere, 2 bucătării, grădină, toate facilitățile. Telefon 276454 sau 092 273 740. (14063)

Vând casă mare pe colț din cărămidă, 5 camere, 2 garaje, baie, bucătărie mare, spais, plus spațiu comercial mare clădire nouă, la aceași adresă cu terasă mare betonată sau schimb cu apartament bloc 2-3 camere plus diferență, variante, Grădiște, str. Pelicanului nr. 28. Telefon 094.248.245. (14065)

Vând casă cu etaj, central, singur în curte, 5 camere, intrare auto, piscină, gaz, 72.000 DM, negociabil, variante. Telefon 222373; 094.764.603. (14129)

Vând casă 4 camere, canalizare, apă, grădină 720 mp, Grădiște, str. Prunului nr. 42. Telefon 224322. (14194)

Vând casă 4 camere, anexe, apă, 1435 mp, Zimandul Nou nr. 81. Telefon 224322. (14194)

Vând casă mare, canalizare, apă rețea, comuna Moneasa, sat Rănușa, nr. 39. Telefon 094.764.638 și 219854. (13914)

Vând casă, localitatea Curtici, str. A. Mureșanu nr. 11. Informații telefon 531050. (4932333)

Vând casă mare în Sâmbăteni, demisol + nivel + mansardă, apă curentă + telefon + încălzire centrală + grădină mare. Telefon 094 600 296, 216350. (13018)

Vând casă mare, spațiu comercial, încălzire gaz, zonă excelentă. Telefon 267124. (12725)

Vând casă din cărămidă, anexe, grădină, posibilități gaz, Curtici, str. Primăriei, nr. 64. Telefon 464292 după ora 18; preț negociabil la fața locului. (14217)

Vând urgent 2 case din cărămidă, în aceeași curte, suprafața 1000 mp, ocupabilă imediat, cartier Pârneava. Informații telefon 094.555.452. (14156)

Vând casă cu grădină, în Cermei, nr. 559, 6.000 DM. Informații comuna Cermei, telefon 160. (3038688)

Vând casă în Ungaria, asigur drept de ședere permanent în Ungaria, posibilitate fără viză Schengen, aștept numai oferte serioase. Telefon 092.622.767.

Vând casă localitatea Șofronea nr. 64, preț tentant. Telefon 416209. (14256)

Vând casă modestă cu grădină mare 2000 mp în Gai, str. Nouă nr. 62. Telefon 251089. (14269)

Vând casă cu grădină și mobilă stil. Telefon 092.562.402. (14270)

Vând casă în Vladimirescu, 4 camere, dependințe, anexe, gaz metan și grădină. Telefon 282733. (14243)

Vând casă modestă în Arad, zona Poltura, preț 8.500 DM. Informații telefon 275503. (14250)

Vând casă în Grădiște, str. Rozelor nr. 40, ocupabilă, 635 mp, 18.000 DM. Informații telefon 093.367.771 sau 246971. (14298)

Vând casă 2 camere, bucătărie, baie, anexe plus grădină cu vie, localitatea Păuliș nr. 518.

Vând casă mare, cărămidă, gaz, baie, telefon, canalizare, pe str. Lipovei nr. 61. Relații telefon 263942. (14278)

Vând (variante) casă mare D+P+E+M + depozite, excelent en gros, producție, complex hotelier etc, Aradul Nou. Telefon 276353, 092 207 518. (14362)

VÂNZĂRI SPAȚII

Vând spații, zonă centrală. Telefon 093 253 651, 259715. (14378)

Vând bar în gara Sântana; aparat înghețată cu 2 brațe, dozator bere și cuptor pizza. Informații telefon 462522. (0360381)

Vând (închiriez) spații comerciale: 2 magazine 30 mp, 28 mp, 1 hală 100 mp (clădiri noi). Telefon 092.621.961. (14181)

Vând (sau închiriez) spațiu comercial la bloc 330, mijloace fixe din casare și var pastă. Informații telefon 244803. (13203)

Vând spațiu comercial cu ABC în funcțiune, str. C-tin Brîncuși nr. 65. Informații telefon 244707. (14274)

VÂNZĂRI TERENURI

Vând teren înscris în CF, S-1047 mp, cu fundație, în Zona Intim (sens giratoriu), ideal pentru sediu de bancă, firmă, bloc locuință. Informații telefon 095.803.080. (14074)

Vând loc de casă, 2.000 mp, cu autorizație de construcție, str. Tribunul Corcheș nr. 5, cartier Gai (centură). Telefon 092 307 255. (13127)

Vând teren intravilan 2183 mp, Păuliș centru și casă cu grădină Miniș. Telefon 234339. (14154)

Vând urgent teren intravilan 1200 mp, gaz, curent electric, canalizare, zonă foarte bună, stradal 43 m, drum asfaltat. Telefon 094.770.615; 219304, după masă. (14283)

Vând loc de casă, Grădiște, str. Vezuviu, 876 mp, front stradal 18 m, posibilități apă, curent, gaz, cu sau fără autorizație de construcție și proiect. Telefon 092.576.129. (14321)

VÂNZĂRI AUTO

Vând autodubă Iveco, 3,5 t. Telefon 093 253 651, 259715. (14378)

Vând BMW 730 IA, an fabricație 95, preț 30.000 DM. Telefon 095 417 171.

Vând autobasculantă Tatra, stare de funcționare. Telefon 285519. (12147)

Vând Ford Sierra 1,8 TD, 1991, înmatriculată, genți magneziu, stare foarte bună, preț 6.200 DM. Telefon 094.776.665. (0363779)

Vând combină păioase Fella Jupiter, masa tăiere 1,80 m, motor Volskwagen, benzină, preț negociabil 2.500 DM. Telefon 057 - 270011. (13949)

Vând Piagio Vespa, motoscuter, vișiniu metalizat, preț 600 DM. Telefon 094 956 467. (14058)

Vând Dacia 1310, an fabricație 1985, CIV, stare perfectă funcționare. Telefon 277846. (14229)

Vând autoturism Dacia 1310, fabricație 1991, culoarea negru, în stare impecabilă, preț 2400 DM, negociabil. Informații telefon 462600 sau 094.770.620. (0360373)

Vând Volvo 740 Turbo Diesel, înscris persoană fizică, 6500 DM, negociabil. Telefon 093.265.725. (14122)

Vând Audi 80 Quattro, roșu, anul 1987, cmc-1800, km-144.000, 4x4, instalație gaz, închidere centralizată, 4 geamuri electrice, benzină, neînmatriculat, stare motor foarte bună, 4.000 DM. Telefon 094.856.933. (14098)

Vând VW Passat 4x4, gri, combi, sincro, anul 1988, benzină, 140.000 km, trapă, geamuri electrice, 2000 cmc, stare motor foarte bună, neînmatriculat, 4.000 DM. Telefon 094.856.933. (14098)

Vând Ford Escort Diesel, cmc 1800, an 1992, alb, 2 uși, necirculat în țară. Telefon 094.185.754 sau 473010. (14096)

Vând sau schimb tractor U-650M înmatriculat, stare de funcționare cu ARO sau UL 445. Informații telefon 534399, Semlac. (14186)

Vând tractor L-445 cu plug reversibil, stare excepțională. Telefon 094.295.088. (14188)

Vând tractor U 650, stare foarte bună de funcționare și cultivator 4 rânduri; cumpăr Ifrom. Telefon 094.522.567, sau Răpsig, nr. 237. (0363775)

Vând urgent Opel Omega Combi, VW Vento Diesel, ambele 1992. Telefon 212555, seara, 259520. (13979)

Vând combine Claas Comete 2 m; Mercator 70, 75, 3,50 m; Dominator 80, 4,50 m. Telefon 094 600 296, 216350. (13018)

Vând Dacia Breck, an 1991, stare execpțională 2.600 DM negociabil. Telefon 246640. (13861)

Vând tractor U650, stare perfectă. Telefon 514236. (14012)

Vând rulotă Felicia + CIV. Telefon 561618, Lipova. (4469093)

Vând Dacia 1310, 1990, stare excepțională. Telefon 093.435.540. (14228)

Vând Ford Tranzit de persoane, orele 14-20. Telefon 289526. (14211)

Vând microbuz Mercedes MB 100 Diesel 8+1 locuri, an fabricație 1989, stare tehnică foarte bună, preț informativ 10.800 DM, înmatriculat persoană fizică. Telefon 514034 sau 092.698.401. (14077)

Vând Dacia Breck, an 1987, 2.000 DM. Informații comuna Cermei, telefon 160, după ora 16. (3038687)

Vând TV izotermă, roți duble și TV Furgon sau schimb cu TV carosat. Telefon 439405 sau Rănușa nr. 128, orele 19-21. (0363781)

Vând autobasculantă Saviem; combină C12 și cositoare mecanică, ambele în stare bună de funcționare. Telefon 512038. (0363782)

Vând cositoare rotativă nemțească. Telefon 512437. (0363784)

Vând Dacia papuc 1304 amenajată fată 2 locuri acoperită, 1997, talon. CIV, 1500 DM negociabil. Telefon 244, Apateu. (0363780)

Vând ARO cu remorcă. Telefon 287233. (14255)

Vând tractor U-650, CIV și utilaje aferente, 10.000 DM. Telefon 092.316.371, seara 277755. (14260)

Vând Dacia 1310, an 1996. Telefon 279393, seara. (14265)

Vând Dacia break, an 1990, 2200 DM, negociabil. Telefon 250759. (14267)

Vând Dacia 1300 din 1982, culoare roșie, stare bună, 750 DM. Telefon 232285, după ora 15. (14273)

Vând VW Passat combi 1,6 D. an 1992, metalizat, central, trapă, înmatriculat. Telefon 095.519.899. (14252)

Vând Dacia break 1410, impecabilă pentru recarosare. Informații localitatea Chereluș nr. 72. (14235)

Vând multicar cu piese de schimb. Telefon 456126; 216550, preț 1200 DM. (14299)

Vând motocositoare, localitatea Cladova nr. 151. Telefon 247367. (4469094)

Vând Opel Record Turbo Diesel, an fabricație 1985, 2300 cmc, neînmatriculat. Telefon 254901.

Vând Dacia 1310, fabricație 1988, preț convenabil. Telefon 222430. (14293)

VÂNZĂRI ELECTRO

Vând TV color, diferite modele, cu garanție. Telefon 219365. (12825)

Vând TV color, mașină spălat automată, cuptor microunde; garanție. Telefon 284604. (13047)

Vând televizoare color Philips, Panasonic, Grundig, teletext, telecomandă. Telefon 264004. (13915)

Vând TV color stereo, teletext, 1.350.000 lei; garanție 6 luni. Telefon 212005, orele 9-17. (13918)

Vând TV color, preț 800.000 lei, garanție 6 luni. Telefon 244904, orele 9-17. (13918)

Vând Ericson 190 DM; Siemens C25, 180 DM. Telefon 094 956 467. (14058)

Vând 3 bucăți mașini simple industriale; 1 bucată triplok. Telefon 217020. (12982)

Vând mașini spălat automate, modele noi, Germania, garanție. Telefon 270518. (13973)

Vând mașini înghețată și piese ieftin. Telefon 094.171.577. (8909)

Vând cameră video digitală, foarte mică Panasonic, model NV-DS77, ecran LCD color, 1500 DM. Telefon 092.281.515. (14127)

Vând ieftin INSTALAȚII de SATELIT analogice și digitale. Telefon Arad 237471; Ineu 511485. (13947)

Vând monitoare 17", garanție; prețuri foarte mici. Telefon 092.353.498; 092.281.515; 252983. (14127)

Vând mașini spălat, combine frigorifice, frigidere cu congelator (garanție), prețuri convenabile, orele 9-18. Teleofn 251392. (14237)

Vând CÂNTARE ELECTRONICE; CASE MARCAT FISCALE, omologate. Telefon 272727; 281188.

Vând colngelator cu 5 sertare, preț negociabil, aproape nou. Telefon 273049. (14284)

Vând vitrină frigorifică orizontală 2m lungime, preț 1200 DM. Telefon 288583 sau 219292. (14308)

VÂNZĂRI DIVERSE

Vând FIER BETON 7.300 lei/kg; BCA. str. Independenței nr. 7 (Bujac). Telefon 273785. (134845)

Vând mașină tăiat pâine și presă divizat aluat, franzele. Telefon 057/262804. (13870)

Vând PLASĂ GARD ZINCATĂ, toate dimensiunile; TABLĂ ZINCATĂ 0,4; SÂRMĂ NEAGRĂ și ZINCATĂ, PLASĂ RABITZ și CUIE CONSTRUCȚII, str. Vrabiei nr. 4. Telefon 289997. (12634)

Vând bolțari termoizolanți 4 modele, pavele, borduri. Telefon 095.634.885. (11157)

Vând acte „casă schimb valutar" activitate întreruptă temporar. Telefon 094 661 161. (12802)

Ofertă unică! Vând LEMNE FOC, orice cantitate (vagonabil). Telefon 094.904.544. (13869)

Vând parchet 11 mp, stare excepțională. Telefon 057 - 211804; 094.541.230. (13920)

Vând rochie mireasă cu trenă, model deosebit, preț convenabil. Telefon 057 - 211804; 094.541.230. (13920)

Vând EUROBOLȚARI termoizolanți cu certificat calitate 300x250x200 la 5.000 lei/buc; 1mc-350.000 lei. Telefon 281491; 092.381.750. (14093)

Vând TRICOURI 180 gr/mp, BBC 100%, confecționate în România, cu material importat, 2,9 DM/buc. Telefon 094 553 139. (f. 1420563)

Vând LEMNE FOC, NISIP, BALAST, la domiciliu. Telefon 214010. (13977)

Vindem PUI VII DE CARNE, rasa Broiler, la ferma MIȘCUȚA-GAI, cca. 800 gr, zilnic, între orele 9-19. Telefon 280720; 092.585.947. (13993)

„PUI DE ȘIRIA" Vindem populației, în limita stocului la ferma din Șiria, sâmbătă 3 iunie 2000, orele 8-15, PUI VII DE CARNE de cca. 600 gr. (13996)

Vând termoteci gaz, instant baie, convertoare, calorifere, ofer un an garanție. Telefon 274876. (14023)

Vând haine la kg, 7.500 lei/kg, ambalaj sigilat, en-gros. Telefon 093 466 847 sau 092 571 348. (14059)

Vând BCA, ciment, var, țiglă, sub prețul pieței. Telefon 094.524.456; 054.211807. (f.1420566)

Vând răcitor bere, sucuri, (frigider dublu Privileg), pulturi bar, raft pâine, grill pui electric. Telefon 094.248.245, Grădiște, str. Pelicanului nr. 28. (14065)

Vând căsuță agrement din brad. Telefon 222322; 094.787.497. (14067)

Vând nisip și pietriș la domiciliu clientului. Telefon 277027. (12399, 13000)

Vând bolțari. Telefon 094.885.975. (14189)

Vindem făină la 5.500 lei/kg, cantități mari. Informații telefon 462342. (0360373)

Vând televizoare; mașini cusut; biciclete; cărucior hidraulic; scaune import; combine muzicale; genți aluminiu mașini; cauciucuri 17,5. Telefon 279582. (11790)

Vând MOBILĂ COMBINATĂ tip NĂDLAC, 350 DM. Telefon 094.988.154; 279679. (13154)

Vând casă, mobilier, bidoane, aragaz, frigider. Informații seara, telefon 057-235969. (14040)

Vând BETONIERĂ, fără motor. Informații telefon 263365, 094 777 081. (13985)

Vindem ROLETE PLASTIC IMPORT, cu 250.000 lei/ mp și ROLETE TEI, cu 450.000 lei/ mp. Oradea. Telefon 095 827 725, 059-460315. (13714)

Vând lambriuri 40.000 lei/mp; rochie mireasă; coarne de cerb. Telefon 220427. (14210)

Vând 2 locuri veci cu capace, Cimitirul Eternitatea. Telefon 223598. (14222)

Vând sufragerie Madrigal, originală, fabricată de Gherla și un dormitor clasic. Telefon 511504. (0363783)

Vând rulotă Felicia mare, Sântana. Relații la telefon 094.552.073. (14247)

Vând „Cardura" pentru prostată; „Clexane" nemțești; preț negociabil. Telefon 285373. (14246)

Vând garaj autorizat, betonat, canal, curent electric, zona Dinamo, bloc X34. Telefon 289883. (14240)

Vând butelie aragaz; autoturism Dacia 1310. Telefon 283318, seara. (14233)

Vând pătuț pentru copil. Telefon 245738. (14231)

Vând MOBILĂ, second hand, Germania. Telefon 095 417 171. (f. 1420549)

Vând repatriere de Arad. Telefon 272250; 092.255.383. (14258)

Vând urgent repatriere. Telefon 094.474.007. (14275)

Vând două locuri de veci în Cimitirul Eternitatea (UTA). Telefon 232138. (14287)

Vând talon BMW 320, an 1980, preț 200 DM și mașină de spălat automată. Telefon 093.482.054. (14289)

Vând termoteka Beretta, Ariston, 24 KV Turbo. Telefon 252313. (14300)

Vând sufragerie Lengyel model 1920, perfectă stare sau schimb cu autoturism. Informații telefon 094.254.225 sau 094.772.737. (14313)

Vând făină import pentru pâine și panificație. Telefon 094.507.265 sau 275779. (14314)

Vând avantajos recipienți inox 300, 5.000 Lt, mașină îmbuteliat, spălat, capsator. Telefon 094.253.142. (14320)

Vând repatriere întreagă de Arad. Telefon 095.828.604. (14327)

Ocazie! Vând betonieră mare și mică, avantajos. Telefon 094 963 698. (14364)

CUMPĂRĂRI TERENURI, IMOBILIARE

Cumpăr casă intravilan, suprafață 400-1000 mp, în Calea Radnei. Relații telefon 279659; 219798. (14061)

(Continuare în pagina 22)

(Urmare din pagina 22)
Cumpăr apartament cu 2-3 camere. Telefon 212474. (14019)

Cumpăr casă mică în comuna Olari. Telefon 261463. (14082)

CUMPĂRĂRI AUTO

Cumpăr motor Subaru Bus, alte piese. Telefon 251642. (14142)

Cumpăr BMW 318i sau 320i, avariat, înscris sau acte. Telefon 221640. (14022)

Cumpăr talon Mercedes 190D sau benzină. Telefon 094 604 673. (13932)

CUMPĂRĂRI ELECTRO

Cumpăr frigidere, congelatoare, mașini spălat automate, defecte. Telefon 220926. (14140)

CUMPĂRĂRI DIVERSE

Cumpăr grâu panificație, plata pe loc. Telefon 092.607.686; 054-225.530. (12135)

Cumpăr porumb și floarea soarelui. Telefon 532125. (13908)

Cumpăr grâu de panificație, cantități mari, plata pe loc. Informații telefon 462342. (0360385)

Cumpărăm grâu, porumb, soia, plata pe loc. Telefon 093.528.680. (14109)

Cumpăr grâu panificație, cantități mari, plata pe loc. Telefon 276477. (13152)

Cumpăr pene de gâscă vechi și noi și coame de cerb. Telefon 210480. (14179)

Cumpăr tăurași peste 180 kg. Telefon 254832. (13769)

Cumpăr grâu de panificație. Telefon 094.618.304. (14226)

Cumpăr porci grași 100-140 kg, 14.000 lei/kg; bovină adultă 10.000-10500 lei/kg, plata pe loc. Telefon 274744; 095.624.006. (14341)

CERERI ȘI OFERTE DE SERVICII

Angajăm OSPĂTARE cu experiență și AJUTOARE OSPĂTARĂ pentru RESTAURANTUL KARDEȘLER. Telefon 270027, 270026. (14349)

Angajez urgent BUCĂTĂREASĂ. Informații centru RAFSAN, telefon 210012 sau 094 114 386. (14356)

Angajăm vânzătoare cu experiență și ospătar pentru berărie. Telefon 289300.

Companii americane oferă lucru la domiciliu. Trimiteți plic la C.P. 1015, Craiova. (f. 1420531)

„MARIO STAR" angajează AGENȚI COMERCIALI, cu experiență. Telefon 259974. (13927)

SOCIETATE COMERCIALĂ angajează CONFECȚIONERE la mașini cusut liniare. Telefon 279148. (14075)

SC „CATEX" angajează MUNCITORI MAȘINIȘTI și MANUALI, calificați în confecții încălțăminte, schimbul II (7 ore se plătesc 8). Informații Piața A. Vlaicu (în spatele Poștei). Telefon 092.267.616. (14111)

SOCIETATE COMERCIALĂ angajează AGENT COMERCIAL. C.V-urile se vor trimite la fax.057-214554. Informații telefon 095.615.036. (14178)

„ZADE" angajează personal croi și confecționere. Informații la telefon 272668. (14190)

Angajez BARMANE-OSPĂTARE bar. Telefon 092.457298 sau 235980. (14197)

SOCIETATEA „MANIVA" angajează MECANIC pentru confecții textile, posesor carnet conducere, vârsta între 20-40 ani. Telefon 256935. (13241)

SC „STYL BRUNA" angajează MAȘINISTE cusut fețe încălțăminte și subțiat. Telefon 281291. (14203)

SC „RESI" SA Arad, pune în funcțiune o linie de trastălpuit și ANGAJEAZĂ MUNCITORI SPECIALIȘTI la următoarele utilaje: caltzera, tras vârf semiautomat. Angajează de asemenea cusătoare. Salarizare avantajoasă. Informații la sediul firmei, str. V. Ureche, nr. 2/8. (14223)

Posesor Dacia Breck pe motorină, îmi ofer serviciile pentru transport marfă și persoane; timp nelimitat, avantajos. Telefon 214123. (14251)

„T & T PROD 2000" angajează 3 CROITORI pentru punctul de lucru din PÂNCPTA. Telefon 274545; 095.523.284. (14238)

Dacă ești elev sau student și îți dorești o vacanță pe litoral, dar nu ai destui bani și dorești să lucrezi, sună la 276817 orele 12-15 și primești un salariu de 1.800.000 lei plus carte de muncă. (14245)

„TUTIMEX" angajează: DACTILOGRAFĂ, OPERATOR CALCULATOR. Telefon 282277, orele 14-17; FAX 282277 (pentru curicculum vitae). (14227)

„LA TORRE IMPEX", str. Patria nr. 14, cu profil CONFECȚII ÎNCĂLȚĂMINTE, angajează: MAȘINISTE, MUNCITORI MANUAL (masă) și CROITORI în piele. Telefon 289366, 214142, orele 7-15,30. (14239)

Firma „SINTESIS" SRL angajează CONTABILĂ și lucrări de construcții. Telefon 093.453.854. (14276)

SC „PETROCONSTRUCT" SA Arad, angajează: 2 MECANICI auto motoare Diesel și benzină; 1 MECANIC întreținere utilaje. Informații suplimentare la sediul unității din str. ACADEMIA TEOLOGICĂ nr. 14, Arad. (14282)

Restaurantul PANTERA ROZ angajează OSPĂTARI (se pot prezenta și studenți), Calea Timișorii nr. 144. (14331)

Angajăm mașiniste-confecții încălțăminte, salarizare foarte bună, Piața Romană nr. 1. Telefon 214140. (14352)

PIANO BAR angajează 2 BARMANI(E) cu calificare. Selecția azi, 1 iunie 2000, ora 16, str. Andrei Mureșanu nr. 46/B. (14362)

PRESTĂRI SERVICII

„IFIM IMPEX" execută HIDROIZOLAȚII cu membrană import ITALIA; garanție 10 ani. Telefon 253036; 092.275.563. (13681)

EXAMINĂRI PSIHOLOGICE auto, angajări periodice, str. Clujului, nr. 10. Telefon 254802. (14201)

Col. RUSU LUCIAN asigură PRESCHIMBAREA permisului de conducere, certificatului și numerelor de înmatriculare. Telefon 281968. (13912)

EFECTUEZ TRANSPORT AUTOTURISME AVARIATE, non-stop. Telefon 094 509 755, 094 546 630. (14041)

CURSURI CALIFICARE: diplome internaționale, MASEUR, KINETOTERAPEUT (gimnastică medicală), BABY SITTER. Telefon 252860. (12280)

Școala de șoferi „CUSTOM" face reduceri pentru A+B. Telefon 254196; 092.925.770. (14221)

ȚIN EVIDENȚĂ CONTABILĂ pe calculator. Lichidez firme! Telefon 236401. (14219)

EXECUTĂM construcții diverse, reparații, finisări interioare, parchetări-rașchetări. Telefon 094.958.042; 273571. (14268)

EXECUT lucrări de construcții, fațade, zidării, tencuieli, faianță, gresie, acoperișuri, izolații, zugrăveli. Telefon 282151.

INSTALATOR autorizat execut și repar instalații sanitare și încălzire. MONTEZ contoare de apartament. Telefon 289673. (14285)

REPAR ieftin frigidere, lăzi, congelatoare, garanțial, TRANSPORT gratuit. Telefon 092.417.397. (14325)

LABORATORUL DENTAR nr. 1, str. Crișan nr. 1, recent înființat, EXECUTĂ lucrări PROTETICE în timp scurt, de calitate superioară, prețuri negociabile, asigurăm preluarea și predarea lor. Telefon 057-252046. (14316)

DIVERSE

SC „ROXET COM MD" SRL cu sediul în Arad, str. Lăcrămioarelor, nr. 41, dorește autorizație de mediu pentru activitate birou, aceeași adresă. Eventualele contestații se pot depune la Agenția de Protecția Mediului Arad, Bd. Dragalina, nr. 16. (14202)

SC „CLASS PROIECT" SRL DEVA dorește să obțină autorizație de mediu pentru Cariera Vârfuri I, Brătuleasa. Contestațiile de pot depune la Agenția de Protecția Mediului Arad, B-dul Dragalina nr. 16. (14277)

SC „TITO" SRL din ȘIRIA, vinde PUI VII în greutate de circa 500 gr., zilnic între orele 9-19. (14342)

SCHIMBURI

Schimb (vând) apartament 2 camere, central, îmbunătățit, în Chișineu Criș. Telefon 520381. (14068)

Schimb sau vând apartament 2 camere, Vlaicu, bl. A.12, sc. H, ap. 12. Telefon 244100, după ora 17. (14286)

ÎNCHIRIERI

Caut pentru închiriere apartament 3-4 camere, Micălaca, parter sau et. I, pentru firmă. Telefon 092 562 024. (14349)

Închiriez apartament 2 camere, mobilat, telefon, zona 300, ocupabil imediat. Telefon 456218. (14355)

Închiriez sau vând spațiu comercial 86 mp, str. Cozia, nr. 5. Telefon 094.703.000 și 094.798.000. (12994)

Închiriez spațiu comercial, 65 mp, Calea Lipovei nr. 113. Telefon 092 921 103. (13960)

Caut urgent de închiriat apartament lux, ofer 200-300 DM. Telefon 210555. (13962)

Închiriez apartament 3 camere, ultracentral, plata anticipat 3 luni. Telefon 092 921 103. (13982)

Închiriez, vând apartament Samantha, 3 camere, parțial mobilat, garaj. Telefon 092 621 312, 276978. (14030)

Închiriez (ofer) apartament trei camere, mobilat, central, parter. Telefon 221553. (14076)

Închiriem apartament 2 camere, ultracentral, lângă Tribunal. Telefon 252120. (14128)

Caut garsonieră de închiriat, nemobilată, ofer 50 DM + cheltuielile. Telefon 247788. (14099)

Închiriez spațiu nou amenajat în suprafață de 240 mp, situat în Piața Agroalimentară Vlaicu. Informații suplimentare la telefon 280537, între orele 10-14. (12839)

Caut să închiriez spațiu producție, 100 mp, cu curent trifazic instalat și cu birou. Telefon 092 344 830. (13989)

Ofer spre închiriere spațiu ultracentral 40 mp. Telefon 210366, 214428. (13074)

Închiriez (ofer) apartament 2 camere, parter, Fortuna. Telefon 276019. (14206)

Dau în chirie ultracentral, apartament 2 camere, mobilat, preferabil studenți teologie. Telefon 285514. (14253)

Ofer pentru închiriere garsonieră mobilată, plata în avans. Telefon 232209. (14263)

Dau în chirie garsonieră mobilată cu plata în avans pe 4 luni. Telefon 285257; 095.418.189. (14271)

Închiriez (vând) apartament 2 camere, parter, scurgere separată, zona Vlaicu-Fortuna, 75 DM/lună, plata anticipat 10 luni. Telefon 248436. (14297)

Ofer spre închiriere apartament (ne)mobilat. Telefon 210255. (14222)

Caut să închiriez apartament mobilat, ofer 100-150 DM. Telefon 210555. (14222)

Dau în chirie apartament 3 camere, zona Fortuna. Telefon 093.482.054. (14289)

Primesc fete în gazdă. Telefon 257061. (14309)

Ofer spre închiriere garsonieră, confort I, mobilată, Micălaca. Telefon 219363. (14312)

Oferim spre închiriere SPAȚII COMERCIALE pentru magazine, depozite, producție, etc. Telefon 281060; 281036. (14319)

PIERDERI

Pierdut carnet șomaj eliberat de DMPS Arad, pe numele Benke Lucia. Îl declar nul. (14209)

Pierdut titlu de proprietate pentru 0,5 ha pământ, eliberat de Primăria Vladimirescu, pe numele Bocu Dumitru. Îl declar nul. (14199)

Pierdut certificat acționar emis de SIF Banat Crișana nr. certificatului 72575 seriile acțiunilor 71216206-71217180, pe numele Plujar Miroslav. (14248)

Pierdut legitimație de acces eliberată de Biblioteca Universității Timișoara pe numele Stana Petru Titus. O declar nulă. (14306)

Pierdut carnet șomaj eliberat de DMPS Arad pe numele Cismaș Maria. Îl declar nul. (14295)

DECESE

S-a stins din viață, după o lungă suferință, la vârsta de 88 ani, cea care a fost SASU MARIA. Înmormântarea va avea loc azi, ora 15, la Cimitirul Eternitatea (UTA). Dumnezeu s-o odihnească în pace! Familiile îndoliate.

Cu adâncă durere în suflet, anunțăm încetarea din viață, după o lungă și grea suferință, a celei care a fost CUCU PERSIDA, din GURAHONȚ, o soție, mamă, soacră și bunică iubitoare. Înmormântarea va avea loc vineri, 2 iunie, în comuna Gurahonț. Familia îndoliată.

Cu adâncă durere anunțăm încetarea din viață a iubitului nostru soț și tată, GLIGOR IOAN, în vârstă de 52 ani. Înmormântarea va avea loc vineri, 2 iunie, ora 15, de la Capela Cimitirului Pomenirea. Familia îndoliată.

Cu adâncă durere anunțăm încetarea din viață a celui care a fost fiu, tată, frate, VAMOȘ LADISLAU, în vârstă de 46 ani. Înmormântarea va avea loc azi, 1 iunie 2000, ora 15, de la Capela Cimitirului Eternitatea. Familia îndoliată.

SERVICII FUNERARE

SC „NOSFERATU" SRL, ARAD, str. Ghiba Birta nr. 26, telefon 270437; Non stop 094.554.874, NĂDLAC, str. 1 Decembrie, nr. 4, telefon 092.922.337.

NON - STOP SERVICII FUNERARE COMPLETE. SICRIE, RESPETE, CRUCI (prețuri de producător). ACCESORII: prosoape, batiste, panglică neagră, baticuri, mânere, lumânări, catafalc, sfeșnice, steag de doliu. SERVICII: capelă, spălat, îmbălsămat, îmbrăcat, transport intern și internațional. Asigurăm colaci, colivă, coroane, jerbe, fotografii profesionale, fanfară, organizăm pomeni. OFERTA BRAD: sicriu brad, respete, cruce - 900.000 lei. Transportul sicriului la domiciliu este gratuit!!!. (c. 44)

NON STOP (la orice oră) „RO-STYL COMPANY"

Firma noastră este PRODUCĂTOARE DE SICRIE, cu magazin în: ARAD, str. M. Eminescu nr. 4 (vizavi Cinema MUREȘUL), telefon 057-211929, 094.537.715. EFECTUĂM SERVICII: spălat, îmbrăcat, îmbălsămat și transport cu personal calificat. ASIGURĂM MINIM: 8 modele de SICRIE din LEMN MASIV (nu din PAL sau furnir); SICRIE CU MÂNERE și ȘURUB (nu se bat cuie), SICRIE LUX, 5 modele LENJERIE DECES (respete), LENJERIE DE LUX, cruci lemn și metal. ACCESORII: catafalc, steag, prosoape, etc. INTERMEDIEM: fanfară, colaci, colivă, etc. FIIND PRODUCĂTORI, AVEȚI AVANTAJUL UNOR PREȚURI MINIME și POSIBILITATEA DE A PLĂTI ÎN RATE. Ofertă: sicriu stejar (cruce, respete) - 1.000.000 lei. (c.)

CONDOLEANȚE

Împărtășesc durerea prietenului meu IONEL PETCU la pierderea soției PETCU IRINA. Marcel Canciu.

Condoleanțe familiei Iancu Dorel, acum, când și-a pierdut tatăl. Biserica Baptistă Micălaca, Arad, pastor Magu Lazăr. (14636)

Colegii de muncă de la F. F. TUTUN Arad împărtășesc durerea colegului lor PALAGHIA CONSTANTIN și a familiei sale, la decesul mamei PETCU IRINA și transmit sincere condoleanțe. (14318)

Asociația de Proprietari, bloc 305, sc. D, transmite sincere condoleanțe domnului PETCU IOAN și familiei greu încercate, prin pierderea soției. Dumnezeu s-o odihnească! (14345)

Suntem alături de dl. Haș Petru, directorul Administrației Financiare Arad, în momentele dureroase datorate de pierderea tatălui său. Colegii de la Administrația Financiară.

COMEMORĂRI

Tristă și neuitată va rămâne ziua de 1 iunie, când în urmă cu 3 ani, a plecat dintre noi, iubitul nostru soț, tată, socru și bunic GENU OLAR. Pentru dragostea cu care ne-ai înconjurat îți datorăm amintire veșnică. Soția MARIANA, fiica ADRIANA, ginerele MANUEL și nepoțica LARISA. Dormi în pace suflet bun! (14332)

O rugăciune, o lacrimă și un gând pios pentru tine, mamă VĂRĂDEAN ANA, când se împlinesc 2 ani de la despărțirea de tine. Pentru dragostea cu care ne-ai înconjurat îți datorăm amintire veșnică. Fiul Viorel cu nora Delia și nepoata Ana-Maria. (14214)

A trecut un an de la trecerea în neființă a celei care a fost soție, mamă și bunică JIFCOVICI IULIANA. În veci nemângâiată, familia. (14185)

Un an de zile triste în care durerea nu m-a părăsit o secundă s-a scurs de când te-ai dus iubitul meu soț PASCU OMOTA. „Durerea m-a cuprins/ În trupul meu stingher și-nsingurat/ O lacrimă s-a stins/ De ce te-ai dus și tristă m-ai lăsat?/ Sânt suferință și durere/ Și-mi amintesc de tot ce-a fost/ Tot plâng dar numai în tăcere/ Căci vorbele nu-și mai au rost." Adio, iubirea mea! Veșnic te voi iubi și nu te voi uita! Soția ta pentru vecie, DORINA. (14130)

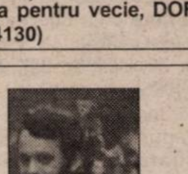

S-a împlinit 1 an de când ne-ai părăsit pentru totdeauna cel care ai fost fiu, frate, unchi și verișor OMOTA PASCU. „Ai plecat din astă lume/ Nu ne-ai spus nici un cuvânt/ Ne-ai lăsat durere-n suflet/ Cât vom trăi pe pământ" Te vom plânge mereu a ta mamă Iovanca, sora Anișoara, nepoții și fratele Alexandru. (14130)

● PRODUCE ȘI MONTEAZĂ UȘI ȘI FERESTRE DIN PVC
ARMAT CU PROFILE TROCAL GERMANIA
● PRODUCE ȘI VINDE GEAM TERMOPAN
LUCRU NEMȚESC

SATLINE

SALON DE EXPOZIȚIE:
ARAD, PIAȚA MIHAI VITEAZU
BL. M 7, PARTER
TEL./FAX. 057/25 14 61; 094 50 72 11

între 8 și 16 aprilie (inclusiv duminicile) veniți să descoperiți noul Clio Symbol la orice concesionar Renault!

GETAX: Calea Bodrogului nr. 10, Arad, tel. 057/281.995, fax 057/280.794

Vă invităm să admirați aceste autoturisme la standul RENAULT din cadrul târgului TRANSPORT-AR în perioada 31 mai - 3 iunie deschis la Sala Sporturilor ARAD

PENTRU DUMNEAVOASTRĂ
UN NOU ȘI AVANTAJOS
SISTEM DE RATE FĂRĂ AVANS PÂNĂ LA 36 LUNI
NOU! la CORAURA
DE LA 1.000.000 LA 30.000.000 PUTEȚI CUMPĂRA *ORICE PRODUS*
COMERCIALIZAT DE CORAURA
IMPORTANT
ACORDĂM CREDITE PENTRU **CUMPĂRĂRI DE MARFĂ:**
LA PERSOANE FIZICE CÂT ȘI LA SOCIETĂȚI
LA NOI PUTEȚI SUPLIMENTA
CREDITUL **ȘI** PE PARCURSUL RATELOR.

CORAURA

- Aparate aer condiționat ARISTON
- Biciclete pentru copii și adulți
- Folie pentru solar 10 și 4 m lățime
- Incubatoare 100 și 60 ouă
- Plasă geam import pentru țânțari
- Plasă rabitz, plasă gard diferite mărimi
- Cuie construcții, scoabe, sârmă zincată, electrozi
- Sobe de gătit cismă și tip menaj
- Motoare electrice, pompe apă, hidrofoare
- Betoniere, motocultor, motocositoare
- Scări duble din lemn și aluminiu
- Cabluri, conductori și aparataj electric
- Scule și unelte agricole
- Gresie, faianță, adezivi și obiecte sanitare
- Vopsele lavabile de interior și exterior
- Vopsele de ulei, diluanți, lacuri, pigmenți de zugrăvit
- Pânze abrazive și discuri
- Acumulatori auto și butelii
- Sfoară tapiterie și arcuri
- Pânze ferăstrău circular, aparat sudură, pompe zugrav
- Televizoare color
- Frigidere, congelatoare, combine și lăzi frigorifice
- Aragaze și hote
- Boilere, cazane pentru baie
- Aspiratoare

(4873577)

ASIGURĂM TRANSPORT GRATUIT!

ARAD, B-DUL REVOLUȚIEI, BL. 10	ARAD, MICĂLACA, BL. 602	LIPOVA,
VIS-A-VIS DE BANK POST	PIAȚA SOARELUI	LÂNGĂ PIAȚA
TEL. 270.525, 270.424	TEL. 259.884, 259.373, 259.721	TEL. 561.804

ROMÂNIA
JUDECĂTORIA ARAD
Executor judecătoresc
Dos. exec. nr. 182/98 din 30.05.2000

La data de 13.06.2000, ora 13,30, se vinde la licitație publică imobilul proprietatea urmăritului Cilan Gheorghe, situat în loc. Fântânele nr. 501, jud. Arad, compus din sălaș și cutii anexe, cu prețul de strigare de 40.500.000 lei sau cel mai mare preț oferit.

Licitația va avea loc la sediul Judecătoriei Arad cam. 104, executori judecătorești. Informații zilnic orele 8,00-12,00.

(5172072)

LEASING
FIAT DUCATO
FĂRĂ TAXE VAMALE

Vă așteptăm la Expo Trans Ar
Livrare rapidă
carbenta
SHOW ROOM & SERVICE
3700 Oradea; Str. Avram Iancu nr. 11
Tel./Fax: 059 - 434 542; 134 603

DEUTSCHES UNTERNEHMEN
sucht
Anwendungstechniker für Fensterherstellung aus PVC-Profile und Bauingenieur mit PC-Kenntnise

Der ideale Kandidat ware:

- zwischen 30-40 Jahre alt
- Ingenieur oder Techniker
- sehr flexibel, reisefreudig, seriös

Wir erwarten Ihren Lebenslauf an folgende Fax- Nr. 057/251461.

(1420579)

Auto Pyramis
VĂ INVITĂ SĂ PARTICIPAȚI LA TÂRGUL INTERNAȚIONAL
STAND 61 **TRANSPORT - AR 2000**
LA SALA SPORTURILOR DIN ARAD ÎN PERIOADA 31 MAI - 3 IUNIE 2000
CU OCAZIA TÂRGULUI ȘI LUNA IUNIE FIRMA NOASTRĂ VĂ ACORDĂ O REDUCERE DE **10%** LA :
➤ SISTEME DE ESAPAMENT WALKER
➤ AMORTIZOARELE MONROE
WALKER
MONROE
Calea Radnei 266
2900 ARAD
tel/fax: 057-259965

NEGA Computer
OFERTA COOL!
tel.252840; 092 353 379
str.Coșbuc 21
nega@arad.ro
www.negacomputer.arad.ro

Monitor color 14" ADI Provista
Carcasa miniturn 200W
Placa de baza MVP3 100MHzbus+AGP
Procesor AMD K6-2-500MHz + Ventilator
Placa video 4MB AGP
Placa sunet
FDD 3"5/1.44 MB
Hard Disk 4,3 GB
Tastatura Windows95
Mouse

Promotional,pt.orice configuratie oferim
GRATUIT
o PERECHE BOXE sau CASTI CU MICROFON !!

398USD
pretul nu include tva

CAMERA DE COMERȚ, INDUSTRIE ȘI AGRICULTURĂ A JUDEȚULUI ARAD
DIRECȚIA TÂRGURI-EXPOZIȚII
EXPO ARAD
VĂ AȘTEAPTĂ LA
TRANSPORT-AR 2000
ediția a VII-a
Târg internațional de transporturi profesionale rutiere, feroviare, servicii conexe, salon auto
31 MAI-3 IUNIE
SALA SPORTURILOR ARAD

Vizitați TRANSPORT-AR și câștigați:

Premiul I. : 10.000.000 lei
Premiul II.: 6.000.000 lei
Premiul III.: 4.000.000 lei

(c.219)

2900 Arad, str. Cloșca nr.5, tel.: 057-254052, fax: 057-250014, e-mail: expo-ccia@arad.ro
Persoană de contact: Letiția BUIBAȘ

PD

Pentru președinte al Consiliului Județean

VOTAȚI - DAN IVAN

Buletinul de vot pentru consilierii județeni, pagina 6, caseta 10, cu un trandafir (PD)

E TIMPUL SĂ ÎNCEAPĂ CURĂȚENIA!!!

SAVICI ALEXANDRU – candidat independent

PROGRAMUL MEU PENTRU ARAD

Sunt numeroase probleme cu care se confruntă orașul nostru. Cine își asumă integral rezolvarea lor, dă dovadă de lipsă de realism sau, și mai grav, urmărește să inducă în eroare, făcând promisiuni fără acoperire.

ÎMI PROPUN:

◆ Obiective imediate

1. Înființarea **Cabinetului consilierului** - serviciu pentru monitorizarea, prevenirea și eliminarea abuzurilor administrației împotriva cetățeanului.

Fără excepție, politicienii „țin aproape" de cetățeni o dată la patru ani, cu ocazia alegerilor. Intenționez să demontez acest comportament lipsit de respect față de alegători și voi înființa, asigurând logistica prin eforturi personale, **Cabinetul consilierului**. Locuitorii Aradului vor avea acces imediat pentru soluționarea problemelor lor. (termen-60 de zile)

2. Înființarea **Comisiei de analiză și evaluare** (CAE) a costurilor și a activității din societățile din subordinea Primăriei.

● Aceste societăți prestează servicii de interes public ● Dețin o poziție monopolistă pe piață ● Afectează buzunarul populației prin tarifele percepute ● e absurd ca o societate ca Apă-Canal, de exemplu, să prevadă în Buget 170 milioane lei la capitolul sponsorizări

Rostul CAE: să prevină astfel de situații și să stabilească tarifele reale.

◆ Obiective pe termen mediu

1. Descentralizarea administrației pe zone de cartiere comasate. Administrația aparține în mod egal tuturor locuitorilor (toți plătim taxe) la fel la periferie, cât și în centru. Și cartierele au dreptul la spații verzi, drumuri asfaltate și canalizare. Consecințe imediate:

● asfaltarea străzilor de cartier și civilizarea orașului prin transformarea periferiilor în adevărate zone de gospodari

● salubrizarea cartierelor - anularea monopolului asupra serviciilor de salubritate prin concesionare. Firmele de salubritate trebuie să plătească licența de operare Primăriei și nu invers, așa cum se întâmplă acum

● dezvoltarea serviciilor de infrastructură apă-canal, telefoane cablu

2. Reglementarea problemei locuințelor - în special pentru familii tinere. Generația tânără trebuie să constate că țara lor este, totuși, România.

3. Întărirea ordinii și a siguranței cetățeanului. Prin diversificarea atribuțiilor și întărirea autorității gardienilor publici și a serviciului de pază și ordine din cadrul Poliției.

Mesajul meu pentru alegătorii arădeni

Spre deosebire de confrații mei de breaslă politică, ferchezuiți și zâmbitori, la fel de falși ca și tunsorile lor plastice, am curajul să mă prezint în fața alegătorilor arădeni în această ipostază inedită, cu un măturoi „furat" de la Salubritate, dorind în mod evident să vă transmit mesajul:

E TIMPUL SĂ ÎNCEAPĂ CURĂȚENIA!!!

SUNTEȚI MULȚUMIȚI DE CE ESTE ÎN JURUL VOSTRU?

Dacă **DA**, vedeți-vă liniștiți de treburile voastre!
Dacă **NU**, votați un independent care are curajul să declare:

E TIMPUL SĂ ÎNCEAPĂ CURĂȚENIA!!!

PARTIDELE v-au promis **bunăstare, demnitate și candidaturi uninominale.** V-au dat doar **sărăcie, haos și corupție.** Au o singură grijă: cum să-și aranjeze cât mai profitabil **clienții lor pe banii voștri.**

Ca **INDEPENDENT**, mi-am propus să devin un **A.S.** al salubrizării. **Vreau să „mătur" și cartierele Aradului, dar și birocrații unor administrații corupte,** capabile doar să vă jupoaie, spunându-vă că fac reformă.

GUNOAIELE trebuie MĂTURATE și de pe străzi și din viața publică!
VOI REUȘI DOAR DACĂ „MĂTURĂM" ÎMPREUNĂ!

SAVICI Alexandru
candidat independent
POZIȚIA 37 PE ULTIMA PAGINĂ A BULETINULUI DE VOT PENTRU CONSILIUL LOCAL ARAD

Candidatura independentă - singura alternativă la degringolada partidelor

Fizician, 45 de ani, căsătorit. Consilier de afaceri, coordonator zonal al unei bănci populare.

Acesta este prof. ALEXANDRU SAVICI

O PRESTAȚIE CU TOTUL ȘI CU TOTUL APARTE

– Domnule Savici Alexandru, ce calități credeți că vă vor propulsa în funcția de consilier municipal?

– Nu am de gând să-mi etalez o pleiadă de calități, precum contracandidații mei. În oferta de candidaturi prezentată arădenilor, unde găsim un meniu asezonat cu infractori cu pretenții de oameni onești, afaceriști specializați în „tunuri" financiare, directori meschini și cu dezechilibre psihice profesori cu certe calități de vagabonzi, sunt convins că prezint o prestație cu totul și cu totul aparte. Întrebarea ar fi valabilă pentru o structură ierarhică bine definită, în care calitățile individului sunt evaluate și ascensiunea sau stagnarea persoanei este o consecință a acestor valori. În zona politicului, lucrurile stau altfel. Aici este posibilă cacealmaua. Jocul democratic, cât și lichelismul politicienilor, fac posibilă promovarea și chiar prezentarea incompetenței drept o calitate și a minciunii drept o virtute. De aceea suntem aici, pentru că o clasă politică în plină criză doctrinară și morală găsește în continuare pârghiile de a-și prezenta pseudooferta politică în fața unui electorat debusolat, care nu are variante decisive. Afirmația este general valabilă pentru societatea românească și se particularizează în cazul Aradului, unde mediocritatea politicienilor se manifestă chiar și în această campanie electorală.

MILIARDE DE LEI PENTRU PAIAȚE POLITICE

– Prin ce se manifestă?

– 1: instaurarea unui *modus cooperandi* între toate partidele. Nu asistăm la o dispută de idei, la dezbateri de proiecte și posibilități economice, financiare, sociale etc. Asistăm doar la o deșănțată zvârcolire a unor falși lideri locali care, reușind să-și construiască miniimperii economice, fiefuri de afaceri structurate după principii mafiote pe averea publică, utilizează inclusiv resurse publice pentru a încerca să determine alegătorul arădean că ei sunt cei mai buni. În dispreț total față de situația precară a majorității populației, partidele aruncă miliarde pe apa sâmbetei, pentru a promova paiațe politice, mulți dintre ei retardați intelectual, agramați sau incoerenți.

2: este evidentă instalarea, în Arad, a unei clase politice suprapartinice, care nu are ca obiectiv decât menținerea în comoditatea fotoliilor conferite de demnitățile acaparate prin fariseism politic. Această supraclasă politică nu e nicidecum interesată de crearea de facilități sau de o viață civilizată pentru cei care i-au propulsat acolo, ci doar de conservarea avantajelor obținute prin divizarea Aradului în autocrații politico - economice. Singura grijă în această campanie electorală este cum să se mențină autoritatea asupra regatelor dobândite.

CONSECINȚA...

3:... este translatarea mediocrității politice asupra comunității în sine. După zece ani de democrație și economie de piață, a devenit evident că Aradul, cu toate că dispune de un enorm potențial zonal, rămâne un mediocru oraș de provincie, devansat nu doar de eterna concurentă Timișoara, ci și de alte orașe ca Oradea sau Alba Iulia.

CURĂȚENIE ÎN ORAȘ ȘI ÎN ZONA POLITICA

– V-ați ales un slogan electoral destul de dur: E timpul să înceapă curățenia! Despre ce curățenie e vorba?

– E suficient să ne uităm în jurul nostru și găsim răspunsuri. În ultima vreme, am constatat că gunoierii au venit și de trei ori pe săptămână. Bineînțeles că n-o fac pe gratis, ci pe banii noștri și, totuși, în tot orașul rămânem la fel de neplăcut impresionați de mizerie și de gunoaie. E clar că ceva nu funcționează în această administrație. E clar că este vorba despre un concept managerial total eronat. De ani de zile, ne izbim mașinile în aceleași gropi. De ani de zile ne împiedicăm de cerșetori și ologi. De ani de zile, producem gunoaie și nu știm ce să facem cu ele. Și tot de ani de zile cartierele și periferia constituie un „no men's land" al comunității. Vin și vă întreb: până când ne complacem în această „cușcă de veveriță" administrativă? Și vă răspund tot eu: **e timpul să înceapă curățenia!** E nevoie de o curățenie în mentalitatea managerială a celor care ne administrează. E nevoie de curățenie, coerență și creativitate în zona celor care gândesc și fac legile locale. E nevoie de curățenie în zona politică, delegată de arădeni să le administreze cetatea. Indiferent de ponderea lor în administrație, politicienii trebuie să conștientizeze că reprezintă comunitatea și nu politicul. Dar cum poate fi vorba de curățenie în slujba orașului, când interesele de clan suprapartinic sunt mult mai importante în mentalitatea politicienilor noștri? De aceea spun iarăși: **e timpul să înceapă curățenia!**

INDEPENDENTUL „PUR ȘI DUR" - UNEALTA DE „MĂTURAT" GUNOAIELE

– Care sunt uneltele curățeniei?

– Curățenia poate s-o înceapă chiar electoratul arădean. Cu condiția să vrea să se implice. Absenteismul la vot, specific eternului mioritic de la „Porțile Orientului" nu poate genera o asanare a politicului. E necesar ca oamenii să decidă decisiv în tabăra cui cad zarurile. În această idee, teoria candidaturilor uninominale, vehiculată în urmă cu câteva luni, prezenta o oarecare doză de speranță. Intenția a rămas doar în fază de discuție. Constatăm că partidele repetă procedeul: prezintă din nou liste de anonimi, majoritatea chiar non-valori, multe făcând eforturi disperate pentru a-și mai depista vreo soție, vreun angajat, sau chiar vreo amantă pentru a-și completa listele electorale. În acest context, candidaturile independenților - în măsura în care aceștia rămân „puri și duri"- pot însemna o foarte bună unealtă de măturat gunoaiele politice.

PARTIDELE - O APĂ ȘI-UN PĂMÂNT

– Și de ce, totuși, nu la un partid? Nu ați găsit nici o formulă politică care să vă reprezinte?

– Am „colaborat " cu două partide și am constatat că nu există nici o diferență de structură, nu există devoțiune față de marea masă a electoratului. Doctrinele și declarațiile politice sunt doar meschine blufuri menite să manipuleze crezurile ideologice ale individului. Există în sânul partidelor doar interese de grup, jocuri murdare de culise, lichelism, dispreț total și lipsă de respect față de cei care trebuie să îi legitimeze prin vot. Există o profundă criză managerială și morală în interiorul paridelor care, în momentul ajungerii la putere, infestează sănătatea și așa precară a societății românești. Fără excepție! De aceea, refuz să-mi sacrific bonitatea morală și politică în slujba vreunui partid, atâta timp cât o astfel de organizație nu este construită pe fundamente sănătoase, ceea ce în structura actuală a clasei politice, compromisă și murdară, nu este posibil. De aceea, repet, **e timpul să înceapă curățenia!**

O ASUMARE MORALĂ

– Ce înseamnă o candidatură independentă?

– Mult curaj și verticalitate. Prin gestul de a candida ca independent îmi închei o obligație morală pe care mi-am asumat-o în 1997, când m-am implicat în politică, în urma căreia am primit numeroase semnale de apreciere. Sunt convins că voi avea un aport benefic, deosebit de creativ, deosebit de constructiv în reorganizarea pe baze manageriale a administrației locale și în analizarea pe criterii de eficiență a prestațiilor serviciilor din subordinea Primăriei față de contribuabilul arădean. Rezultatul concret poate fi o diminuare a presiunilor financiare la care suntem supuși aberant în această economie de piață.

RĂZBOI SISTEMELOR INERȚIAL ȘI BIROCRATIC

– Veți reuși de unul singur? Veți putea, în condițiile acestui tip de candidatură să „măturați" gunoaiele?

– Este întrebarea cea mai grea care mi se poate pune, pentru că răspunsul trebuie să fie obligatoriu DA, iar rezultatul nu depinde numai de mine. În momentul de față, mă situez pe postura unui răzvrătit care este pe punctul de a declara - singur împotriva tuturor - **război** unui sistem foarte bine organizat. Bine organizat în sens birocratic, pe o structură care are abilități fantastice de a se proteja, care este inerțială la schimbare, care face absolut tot ce este posibil pentru a-și păstra privilegiile. Este un fel de gherilă în administrație ceea ce vreau eu să declanșez și aici implicit voi avea nevoie de sprijinul cetățenilor, dar și al unor organizații pe care vreau să le construiesc în mod instituționalizat, pentru ca să putem monitoriza, corecta și eventual, sancționa în timp real actul politic și administrativ, implicit pe politicienii care se află în spatele acestui act.

Ca independent nu am obligații decât față de cei care îmi vor acorda încrederea lor, iar din prestația mea politică de până acum am demonstrat că nu-mi încalc principiile și nu accept să fac figurație.

DECIZIA VĂ APARȚINE!

– Ca o concluzie finală...

– Concluzia o vom avea săptămâna viitoare. Până atunci, pot să spun oamenilor că, încă o dată, au posibilitatea de a alege între aceleași liste de partid pe care le-au votat în urmă cu patru ani și un independent incomod. Oameni buni, **decizia vă aparține! Și... țineți aproape!**

TEODORA MATICA

VOTAȚI

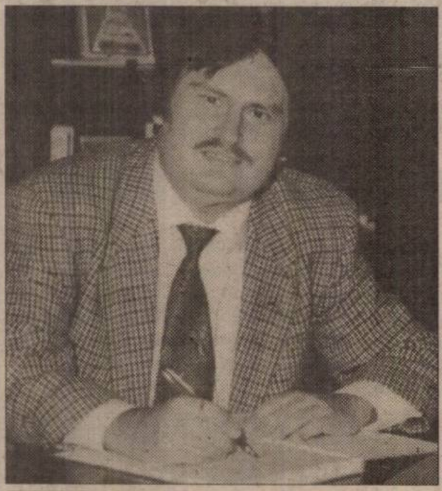

av. EUGEN POPA | DAN CIUCURIȚĂ

pentru Consiliul Local

PROPUNERI ALE CELOR DOI CONSILIERI SPRE BINELE POPULAȚIEI MUNICIPIULUI:

1. realizarea unui program de asigurare a utilităților edilitar-gospodărești - aducțiune apă, canalizare, rețele stradale etc., având ca prioritate populația din zonele mărginașe ale Aradului;
2. acțiuni ferme pentru promovarea imaginii Municipiului Arad ca oraș european:
▼ amenajarea și modernizarea căilor de acces auto și feroviar (Aurel Vlaicu, Grădiște, Aradul-Nou);
▼ semaforizarea intersecțiilor periculoase (Electrometal, Fortuna, Autogară);
▼ refacerea suprafețelor asfaltice doar pe timp de noapte și extinderea lor cu prioritate în cartierele Kocosvaros, Bujac, Gai;
▼ recuperarea tuturor spațiilor de învățământ din posesia persoanelor care le dețin pe nedrept;
▼ organizarea serviciilor publice la nivelul standardelor europene prin introducerea unor standarde de calitate (taximetrie și transportul public);
▼ schimbarea modului de lucru al aparatului Primăriei Aradului cu cetățenii și persoanele juridice, astfel încât să se probeze cu adevărat că administrația este în serviciul acestora, și nu invers;
▼ reamenajarea pieței agroalimentare din cartierul Alfa;
▼ soluționarea problemelor existente la fostele cămine ASTRA (str. Ursului)
3. Noi metode de lucru propuse de consilieri:
▼ întâlniri periodice pe cartiere cu reprezentanții cetățenilor;
▼ susținerea în consiliul local a inițiativelor valoroase propuse de cetățeni prin transformarea lor în proiecte de hotărâri;
▼ modificarea Regulamentului de urbanism și a Regulamentului de funcționare a consiliului local, în sensul introducerii condiției ca hotărârile privind amenajarea teritoriului sau sistematizarea cartierelor să nu se poată adopta decât prin prealabila consultare a cetățenilor;
▼ implicarea în modul de facturare și încasare a serviciilor de apă-canal, astfel încât populația să nu mai suporte servicii neprestate de apă și canal și, practic, să susțină ineficiența (inexistența) unor activități;
▼ asigurarea caracterului public al ședințelor consiliului local prin organizarea lor în săli care să permită accesul unui număr mare de cetățeni;
▼ reanalizarea sistemului de impozite și taxe locale prin corelarea lui cu nivelul de trai al populației.

VOTAȚI PARTIDUL PNR POZIȚIA11 PE LISTELE ELECTORALE

PNR

FEDERAȚIA ECOLOGISTĂ DIN ROMÂNIA

Prof. dr. univ.

AUREL ARDELEAN

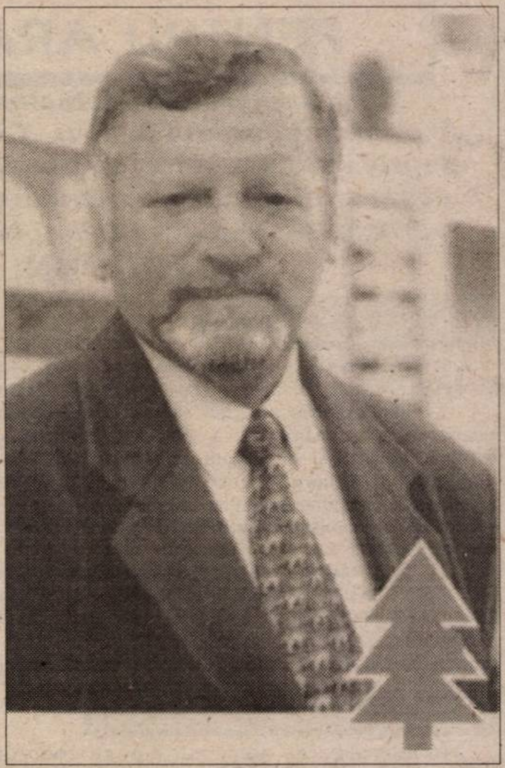

Rectorul Universității de Vest „Vasile Goldiș“

UN OM PENTRU PRESTIGIUL CONSILIULUI LOCAL!

VOTAȚI BRADUL CU INIMĂ!

NICU IERAN

- CONSILIER MUNICIPAL CANDIDAT INDEPENDENT

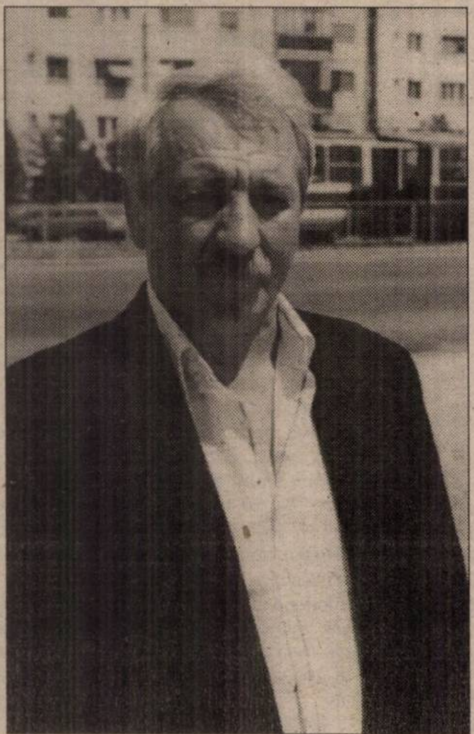

● 44 ani ● căsătorit, viitor tătic
● studii liceale + școală maiștri militari
● actualmente maistru lăcătuș - mecanic la Universitatea Aurel Vlaicu
● revoluționar înfocat, luptător pentru libertate și demnitate, indiferent de culoarea politică

DUMNEZEU SĂ NE AJUTE!

VOTAȚI

NICU IERAN - CONSILIER MUNICIPAL

„De 1 IUNIE, urez tuturor copiilor să crească mari, sănătoși și deștepți, spre binele țării.

Copiilor din Lipova le doresc să ajungă oameni destoinici, pentru a duce Lipova acolo unde îi este locul, între cele mai frumoase și mai prospere orașe.

Voi face pentru ei tot ceea ce poate să facă un primar sprijinit de toți părinții și bunicii copiilor.

Dumnezeu să ne ajute!"

VIOREL POPINA

CANDIDAT DE PRIMAR AL LIPOVEI

UN OM OBIȘNUIT, UN PRIMAR DEOSEBIT!

Un primar tânăr pentru un Arad European

VOTAȚI

P *Pragmatism și profesionalism*

S *Solidaritate și parteneriat social*

D *Demnitate și siguranța cetățeanului*

R *Responsabilitate în gestionarea resurselor*

Echipa Partidului Social Democrat Român

Pagina 9 a buletinului de vot pentru consilierii municipali

Pagina 7 a buletinului de vot pentru consilierii județeni

Conf. univ. dr. **GHIOCEL MOȚ**

Ing. LIVIU CRĂCIUN POPA

Dr. SORIN PRIȘCĂ

VASILE MOTOCEA

Ing. NICOLAE SILAGHI

VOTAȚI P.S.D.R.

DON GHEORGHE

Un primar al CURTICENILOR

PD

VOTÂNDU-L PE GHEORGHE DON VEȚI AVEA:

Un primar al tuturor curticenilor;
Un om cu experiență în administrație;
Siguranța continuării proiectelor începute;
Un oraș mai aproape de civilizația europeană;
Un primar în slujba dumneavoastră.

PARTIDUL SOCIAL DEMOCRAT ROMÂN - P.S.D.R.

Pagina 9 pe buletinul de vot pentru consilierii municipali
Pagina 7 pe buletinul de vot pentru consilierii județeni

propune pe domnul
Conferențiar universitar Doctor

GHIOCEL MOȚ

Candidat apolitic pentru Consiliul Local Municipal Arad și Consiliul Județean

- născut în Minișu de Sus, comuna Tauț, județul Arad
- 37 de ani
- căsătorit, doi copii
*- absolvent al Liceului **„Moise Nicoară"** Arad*
*- licențiat al Universității **„Babeș Bolyai"** Cluj-Napoca*
- Facultatea de matematică
*- cadru universitar la Universitatea **„Aurel Vlaicu"** Arad, de la înființarea ei*
- cancelar al Departamentului de matematică-informatică
- membru al Senatului Universității
- autor a numeroase monografii, cursuri universitare, culegeri de probleme, lucrări științifice
- participant la numeroase manifestări științifice în țară și străinătate

STIMAȚI ARĂDENI

Există resurse umane, materiale și financiare, avem soluții pentru a le identifica și a le atrage pentru ca ARADUL să devină un oraș și un județ prosper, european, civilizat, universitar, comercial, agrar, industrial cu o imensă activitate culturală, științifică, religioasă și sportivă.

Puteam candida ca și independent, cum majoritatea dintre noi puteau să o facă. Unii puteam fi aleși, deși e foarte greu în condițiile când trebuie obținut minimum 5% din opțiunea celor care se prezintă la vot și în condiția în care majoritatea partidelor politice înscrise în cursa electorală nu o vor face, iar voturile celor care le-au susținut se risipesc. Nimeni însă fără susținerea majorității consilierilor nu putea face nimic. Eu nu-mi propun numai să fiu ales ca și consilier, ci să rezolv problemele dumneavoastră.

Stimați arădeni neangajați politic sau în susținerea vreunui partid politic sau candidat independent, iubiți creștini, stimați elevi, studenți și colegi din învățământul de toate gradele, stimați sindicaliști, muncitori și intelectuali, agricultori și pensionari, vă invit să participați la vot, să fiți alături de noi, să ne acordați o șansă, să votați primarul și consilierii propuși de PSDR. Votul fiecăruia contează și numai împreună putem schimba ceva.

Cu ajutorul Lui Dumnezeu, cu votul D-voastră, și de asemenea, cu competență, corectitudine, cinste și credință suntem convinși că putem realiza obiectivele propuse.

Să ne ajute Dumnezeu!
Votați pe toate listele candidații Partidului Social Democrat Român!
Votați pumnul strâns ținând un trandafir!

ApR

MAI MULTĂ ADMINISTRAȚIE, MAI PUȚINĂ POLITICĂ!

DE CE ApR?

Răspunde IOAN BIRIȘ - președinte ApR Arad

Pentru că noi putem și vrem să facem un alt fel de politică. Oamenii pe care îi propunem sunt profesioniști adevărați, care înțeleg să se pună la dispoziția cetățeanului, să lucreze pentru el și comunitate. E momentul să facem mai multă administrație și mai puțină politică pentru că de 10 ani încoace politicienii au uitat cel mai important element: Omul.

De aceea ApR Arad vă propune pe listele pentru Consiliul Local Municipal și Consiliul Județean Arad echipe de profesioniști care Știu, Pot și Vor.

CONSILIUL LOCAL MUNICIPAL

1. Roman Mircea - dir. gen. Sanevit
2. Borza Rodica - avocat
3. Popescu Gavril - director S.C. Aramis S. A.
4. Tabuia Ștefan - ziarist
5. Tuduce Marius - întreprinzător particular
6. Măinescu Ioan - întreprinzător particular
7. Horga Teodor - director S.C. Aris S. A.
8. Gurtavenco Mărioara - medic primar
9. Onea Dorel - întreprinzător particular
10. Bundaș Corina - funcționar
11. Balaș Valentina - secretar științific Univ. „A.Vlaicu"
12. Turda Ioan - director „Construcții" S.A.
13. Damian Grațian - medic
14. Ghergariu Dănuț - maistru
15. Crețiu Iosif - patron
16. Săcui Mircea - inginer
17. Schill Gheorghe - grafician
18. Bizău Gheorghe - inginer
19. Codreanu Sorina - medic primar
20. Hrimiuc Minodora - medic specialist
21. Martin Antoniu - profesor
22. Mihuța Aurelian - medic
23. Costea Gheorghe - notar public
24. Grec Gheorghe - tehnician principal
25. Vlădilă Nicolae - sociolog
26. Lasc Mihai - maistru chimist
27. Dudi Pera - economist
28. Farcaș Marian - economist
29. Jude Aurel - subinginer
30. Toban Ioana - medic stomatolog
31. Chiș Emil - jurist

CONSILIUL JUDEȚEAN

1. Chiper Gheorghe - inginer
2. Muntoiu Dumitru - inginer
3. Chisăliță Constantin - pastor
4. Herlo Rodica - director Pro Libris
5. Pădureanu Corneliu - inspector școlar
6. Țolea Adrian - inginer
7. Popescu Șerban - ziarist
8. Oprea Corneliu - inginer
9. Gârbovan Gheorghe - jurist
10. Bolojan Dumitru - inginer
11. Șerb Iulius - inginer (Gurahonț)
12. Bogdan Elisaveta - profesor (Săvârșin)
13. Brînzan Carmen - inginer (Moneasa)
14. Amzulescu Marius - economist
15. Redac Teodor - lector univ. Universitatea „Aurel Vlaicu"
16. Dragoș Florian - economist
17. Lopățiță Dan - inginer (Ghioroc)
18. Stoica Horea - medic
19. Alda Ioan - medic (Sebiș)
20. Duvlea Gheorghe - inginer (Chișineu Criș)
21. Demșoreanu Florin - director (Zimandu Nou)
22. Baul Teodor - asistent veterinar (Sebiș)
23. Moisă Nicolae - medic (Felnac)
24. Hada Ana - asistent medical (Pâncota)
25. Aciocârlănoaei Vasile - medic veterinar
26. Sabin Iustinian - inginer
27. Tipei Pavel - inginer
28. Miu Maria - inginer (Sântana)
29. Cătană Vasile - inginer
30. Schmidt Aurica - medic
31. Moț Moise - matematician
32. Lazea Dorel - analist programator
33. Tomodan Viorica - profesor (Pâncota)
34. Morcan Ioan - silvicultor (Hălmagiu)
35. Roman Silvia - tehnician (Nădlac)
36. Dobre Mihai - economist (Ineu)
37. Tomșe Lenuța - inginer (Chereluș)
38. Stana Ioan - contabil (Șepreuș)
39. Ciochină Delia - inginer (Vladimirescu)
40. Havași Sergiu - economist (Ineu)
41. Roman Gheorghe - inginer (Vârfurile)
42. Czernak Alexandru - medic veterinar
43. Faur Mihai - inginer (Beliu)

VOTAȚI
ALIANȚA pentru ROMÂNIA

VOTAȚI GHEORGHE BURDAN

● Primarul care face doar politica orașului Chișineu-Criș
● Un primar mereu alături de oameni și pentru oameni

OBIECTIVE REALIZATE PENTRU BINELE CETĂȚENILOR

1. Casa Orășenească de Cultură, instituție reparată din temelii. Până la 1 noiembrie 2000 va fi introdus gazul metan și va avea loc inaugurarea edificiului.

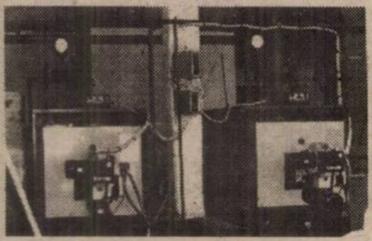

2. Centralele Termice de la Liceu și Spital au fost dotate cu cinci cazane Lamborghini, investiție de peste un miliard de lei (valoare 1998). Deja, zilele trecute, un cazan a fost montat (cu funcționare pe gaz) urmând ca în zece zile să fie operațional și cel de-al doilea cazan.

3. Stația de reglare a gazului din Nădab va intra în funcțiune la mijlocul lunii septembrie, furnizând gaz metan pentru locuitorii acestui sat.

4. Capela Cimitirului a fost construită în ultimii trei ani, fiind o necesitate pentru viața spirituală a locuitorilor orașului.

5. Școala Generală din Pădureni (cu limba de predare maghiară) a fost reparată capital și a fost amenajat terenul de sport.

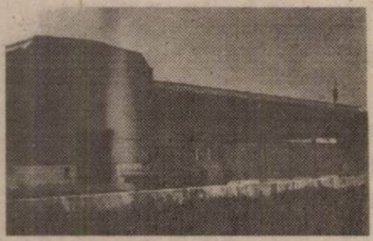

6. Hala B-B Metal WORKS - investiție italiană atrasă în Chișineu-Criș, care asigură locuri de muncă pentru cetățenii orașului.

OBIECTIVE AFLATE ÎN DERULARE

1. Aș începe cu finalizarea introducerii gazului metan în Chișineu-Criș și în satul Nădab și, evident, cu atragerea în continuare a investitorilor interni și externi. Apoi, extinderea rețelelor de apă și de canalizare, reabilitarea cât mai multor străzi și trotuare, asigurarea ordinii și liniștii publice.

2. Finalizarea urgentă a Căminului Cultural din Nădab, inclusiv prin dotarea acestuia cu o discotecă și cu toate cele necesare pentru nunți, botezuri etc.

3. Înființarea unei formații militare de pompieri (pluton de intervenție) care să deservească orașul și zonele adiacente.

4. A început înlocuirea racordului existent de alimentare a orașului Chișineu-Criș, cu gaz metan prin înlocuirea conductei existente de Ø 80 cu una de Ø 200, precum și mărirea stației de reglare măsură gaz cu una de 5000 mc/oră.

- Executantul acestei lucrări fiind Sucursala Transport Gaze Naturale Mediaș, în regie proprie la o valoare de circa 3 miliarde lei.

- Această lucrare așteptată de ani de zile va rezolva definitiv problema presiunii din timpul iernii.

5. La Nădab a început, fiind în stare de finalizare lucrarea de investiții, Unitatea de rețea optică 250 linii telefonice, unde abonații vor avea acces la rețeaua telefonică interurbană și internațională și vor beneficia și de alte servicii suplimentare.

De asemenea, pentru anul 2001 s-a prevăzut înlocuirea celor două centrale existente în Chișineu-Criș cu o centrală digitală de 2000 linii și extinderea rețelei telefonice locale la necesarul orașului.

6. Eliminarea pasajelor de nivel pe D.N. 79, zona Nădab, pe o distanță de 4 km, lucrare de investiții în valoare de circa 30 miliarde lei, obiectiv prin care se vor evita cele două bariere de cale ferată.

7. La solicitarea comisiei orășenești de luptă împotriva dezastrelor și a calamităților naturale prin grija Regionalei C.F.R. Timișoara, constructor fiind I.C.M. Arad, efectuarea a 8 podețe C 3 din cadre prefabricate pe sub calea ferată, care în caz de rupere a digului Crișului Alb va asigura o protecție a populației orașului, împotriva inundațiilor.

8. Înființarea unei Asociații Agricole model în satul Nădab, în vederea lucrării pământului și înființarea a minimum 30 locuri de muncă la gospodăria anexă, fiind deja pregătit personal calificat, dornic să readucă producțiile agricole din Nădab la adevăratul potențial agricol din această zonă.

Stimați cetățeni, *la 4 iunie* **VOTAȚI COMPETENȚA ȘI EXPERIENȚA** *primarului independent* **GHEORGHE BURDAN - OMUL CARE FACE DOAR POLITICA ORAȘULUI CHIȘINEU-CRIȘ ȘI A NĂDABULUI!**

- JUDECAȚI FAPTELE, NU VORBELE ȘI NICI PROMISIUNILE FĂRĂ ACOPERIRE!

DORU SINACI

PNR
PARTIDUL NAȚIONAL ROMÂN
A treia cale,
Chișineu Criș în bunăstare!

ALEGE PE AL TĂU
VASILE CREȚIU
- candidat PNR la Primăria Chișineu-Criș

Ai grijă, doar o dată
la patru ani decizi TU

PD
UN OM NĂSCUT SĂ FIE PRIMAR:
CONSTANTIN CIUREL

VOTAȚI
Lista candidaților pentru Consiliul Local Sântana

1. Ciurel Constantin Octavian - economist
2. Budiu Simion - maistru mecanic
3. Roșca Constantin - maistru mecanic
4. Porcolean Nicolae - preot
5. Gabor Ioan - depanator Radio-TV
6. Porcolean Florica - contabilă
7. Costea Dumitru - factor poștal
8. Doroț Francisc - lăcătuș
9. Blidișel Maria - contabilă
10. Brândușe Gheorghe - medic veterinar
11. Borteș Ioanel - șofer
12. Costea Sivu - mecanic
13. Roșu Vasile - profesor
14. Adelmann Ștefan - lăcătuș
15. Stoica Roman - electromecanic
16. Trif Georghe - inginer agronom
17. Nadiu Ioan Flore - mecanic locomotivă
18. Selejan Avram - mecanic auto
19. Vreme Mihai - mecanic agricol
20. Mișcoi Ioan - tehnician zootehnist
21. Negru Adrian - mecanic

VOTAȚI TRANDAFIRUL!
VOTAȚI PARTIDUL DEMOCRAT!
PD
VOTAȚI PE CEI CARE ȘTIU ȘI FAC!
VOTAȚI-L PE CONSTANTIN CIUREL!

SEVER BARCOȚI - candidat independent la Primăria orașului INEU

POLITICA LUI - POLITICA ORAȘULUI

– Domnule SEVER BARCOȚI, pentru cei care eventual nu vă cunosc suficient, ne spuneți câteva cuvinte despre dumneavoastră?

– M-am născut în 10 iulie 1944, în localitatea Susag, comuna Craiva și sunt de profesie tehnician. Înainte de Revoluție am lucrat la IJIL, ICMJ și IJPIPS. După 1989, m-am desprins de IJPIPS Arad, constituind, împreună cu un grup de acționari, o societate comercială independentă - **SEVERINA S.A.** Ineu, la care, la ora actuală sunt director general. Și înainte am mai îndeplinit funcții de conducere, la IJPIPS fiind șef secție coordonator, iar la IJIL șef de secție.

– Ce v-a determinat să candidați la funcția de primar al orașului Ineu?

– Înainte de toate, trebuie să mai spun că eu din 1989 am fost implicat în administrație, fiind consilier. Mai mult chiar, pot să spun că și înainte de 1989, încă din 1976 am fost deputat în Consiliul orășenesc și membru în Biroul executiv. Deci, cunosc Ineul în amănunțime, știu ce înseamnă să găspodărești un oraș. Pentru că în perioada amintită am participat nemijlocit la luarea tuturor deciziilor pentru bunul mers al orașului. Candidez la ora actuală ca independent pentru că am ajuns la concluzia că singura politică care trebuie făcută aici, în Ineu, este politica orașului, a gospodăririi lui, fără a amesteca acest gen de politică cu interesele unui partid sau a altuia.

Vreau ca împreună cu cetățenii acestui oraș să realizez obiectivele propuse de mine în așa fel încât Ineul să redevină ceea ce a fost odată: un oraș al florilor și al bunăstării.

Cei mai în vârstă își aduc aminte că Ineul era considerat al doilea oraș din județ ca dezvoltare mă refer. De altfel, de două ori, prin anii 1972 orașul a fost premiat, pentru realizările sale, de către Guvernul de atunci al României.

– Într-adevăr, domnule Barcoți se vede cu ochiul liber că Ineul a rămas mult în urma altor orașe din județ. Care credeți că este cauza care v-a adus în această situație?

– Eu consider că ultimele 2 administrații nu s-au implicat îndeajuns în finalizarea lucrurilor începute și neterminate. De exemplu, în ultimii ani nu au mai executat un metru de trotuar, asfaltându-se o singură stradă. Să mai adaug faptul că , tot în această perioadă, în Ineu s-a închis tot ceea ce se cheamă societate comercială cu două excepții: TRICOTAJE și SEVERINA.

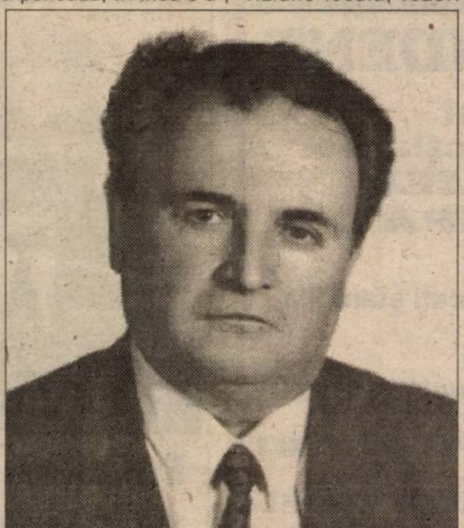

– Fapt ce a avut ca efect pierderea locurilor de muncă. Dumneavoastră cum o să rezolvați această spinoasă problemă?

– O să atrag investitori prin acordarea de facilități pentru aceștia. O să mergem pe concesionări de terenuri, o să caut să fac din Ineu o zonă atractivă pentru oamenii cu bani. La ora actuală dacă femeile se mai descurcă - fiind angajate la diverse firme de tricotaje - bărbații au ajuns șomeri.

– Vorbeați ceva mai înainte de obiective. Care sunt acestea? Dacă se poate să ni le spuneți în ordinea priorităților.

– Pe primul loc se află indiscutabil repararea digului CRIȘULUI - ALB. Ineuoanii nu trebuie sub nici o formă să mai sufere pe urma eventualelor inundații. Apoi: introducerea gazului metan, finalizarea canalizării începute acum șase ani și introducerea apei potabile în Ineu, Mocrea și în cartierul Traian pe străzile pe care nu există. Balastrarea și construirea drumurilor Ineu-Tămand și a străzii Ioan Slavici, cât și a drumului Dealul Viilor. Mai pot adăuga: construirea unei capele în cimitir, indentificarea unor spații pentru construirea unui bloc de locuințe sociale pentru tineri și nevoiași, înființarea unui post de radio și televiziune locală, rezolvarea spațiului pentru Universitatea „Vasile Goldiș" filiala Ineu, rezolvarea titlurilor de proprietate în Ineu, Traian și Mocrea.

– Domnule Barcoți, dvs. vă propuneți niște obiective foarte generoase și serioase în același timp, care vor putea schimba radical fața orașului. Cu ce argumente veniți în fața locuitorilor ca acestea să fie credibile?

– Cred că cel mai bun argument al meu este chiar societatea SEVERINA, al cărei director general sunt. Dacă aici am putut face treabă bună, sunt convins că voi ști să fac ceva bun și pentru oraș. Chiar acum sunt pe punctul de a încheia un alt contract cu o firmă italiană în valoare de 5 miliarde și jumătate lei, pentru construcții metalice de peste 3000 metri pătrați. Asta înseamnă că o să angajez încă cel puțin 100 muncitori. De altfel și până acum eu consider că am făcut foarte mult pentru acest oraș, chiar dacă nu toți locuitorii știu asta. Le pot da ca exemplu introducerea apei potabile de la strada Crișan, până la secția de prefabricate, lucrare efectuată pe cheltuiala întreprinderii și predată apoi Primăriei. Am mai efectuat canalizarea pe străzile Gh. Doja, Horia, Barbu Lăutaru prin IJPIPS unde eram șef secție coordonator, fără nici o implicație din partea Primăriei, deși beneficiari sunt cetățenii acestui oraș. Nu mai vorbesc de balastări de străzi și altele.

– Domnule Barcoți conduceți o societate foarte puternică, care este de fapt cartea dvs. de vizită. Cum ați reușit să obțineți aceste performanțe?

– Într-adevăr pot zice că suntem o excepție fericită pentru că suntem singura societate din oraș (n. n. SEVERINA S.A.) care ne-am dezvoltat continuu. La ora actuală avem finalizate o stație PECO, un atelier de confecții metalice și în lucru o linie de inspecție tehnică periodică pentru autovehicule. În 1999, cifra de afaceri a fost de peste 7 miliarde 500 milioane lei, iar în acest an pe primele 4 luni avem o cifră de afaceri de peste 3 miliarde 200 milioane lei, ceea ce înseamnă un procent de 153 la sută față de aceeași perioadă a anului trecut. Avem o rază de activitate întinsă de la Zărand la Almași iar ca obiecte de activitate suntem foarte diversificați de la cariere de piatră, confecții metalice la mori, alimentație publică, transport, construcții etc.

– V-am întrebat cum ați reușit să obțineți aceste performanțe...

– Prin seriozitate, respectând întotdeauna dreptatea și adevărul. Consider că am aptitudini de bun conducător, spirit de inițiativă, respect omul și apreciez munca sa.

– Domnule Sever Barcoți, de ce credeți că se înghesuie atâția la funcția de primar?

– Cred că pur și simplu cei mai mulți nu știu ce îi așteaptă. Eu n-ar trebui să mă înghesui - cum spuneți dvs. - dar văzând unde a ajuns Ineul cu așa administratori, nu mai pot sta pe margine. Trebuie neapărat să schimbăm fața acestui oraș, care nu merită să arate așa cum a ajuns el astăzi.

COSMIN TRIF

Inginerul PETRE TOMA - PRIMARUL ORAȘULUI LIPOVA

PDSR

Un om dintre oameni

Născut în 1951 iulie 30, în comuna Valea Cucului, județul Prahova, într-o familie cu nouă frați; al șaptelea prin voia Domnului.

Educat de mic copil în spiritul muncii, dreptății, al respectului față de semeni și cu frică de Dumnezeu.

A crescut și copilărit de la vârsta de 1 an în comuna Birchiș, satul Căpâlnaș. Adolescența este legată de liceul din Săvârșin, pe care l-a absolvit în 1970. Studiile superioare le-a finalizat la Institutul Agronomic „Nicolae Bălcescu" București, devenind inginer horticol.

După un stagiu de 2 ani pe Valea Crișului Alb, revine pe valea Mureșului, în orașul Lipova, în toamna anului 1979, la I.A.S. Lipova, unde a funcționat ca șef de fermă iar mai târziu ca director adjunct comercial, până în primăvara acestui an.

Este căsătorit cu doamna Persida Toma, farmacistă și are doi copii de vârstă școlară: Radu și Florina, la Liceul „At. Marienescu" din Lipova.

☛ Lipova trebuie să-și redobândească identitatea și personalitatea!

☛ Lipova are nevoie de un PRIMAR!

☛ Lipova are nevoie de PETRE TOMA!

Un om pentru oameni

Pentru a ieși din medievalitate, Lipova are nevoie de:

1. Străzi asfaltate, pietruite și întreținute (Mihai Viteazul, Crucii, Dămșescu, Avram Iancu, Horia, Cloșca, Zorilor, Ștefan cel Mare, Clujului, 9 Mai, Oituz, Mărășești, Mavrocordat, Ion Vodă cel Cumplit, Viilor, Valea Mare, Morat și Valea Șoimoșului);
2. Un sistem de canalizare eficient, modernizat și extins la întreg orașul;
3. O rampă de gunoi și un sistem de epurare a apelor reziduale corespunzător normelor ecologice;
4. Întreținerea digului și regularizarea văilor din perimetrul orașului și a Mureșului pentru prevenirea inundațiilor (cu aport național);
5. Amenajarea unor locuri de agrement și sport în zona Balastierei, faleză, Lipovița și a unei baze sportive moderne la Băile Lipova; sprijinirea tuturor activităților sportive de pe raza orașului;
6. Înființarea unui club al tineretului în incinta Casei de Cultură și sprijinirea activităților culturale;
7. Un transport în comun care să permită accesul cetățenilor de la periferie spre instituțiile din centrul orașului;
8. Iluminatul public eficient în toate cartierele;
9. Extinderea rețelei de apă potabilă la Radna și Șoimoș;
10. Introducerea de gaz metan;
11. Sprijinirea și ocrotirea instituțiilor de îngrijire a copiilor și bătrânilor;
12. Stimularea dezvoltării micilor întreprinzători din oraș, a agricultorilor (prin finalizarea procedurii de punere în posesie, stimularea înființării de ferme mici și mijlocii, implicarea în aprovizionarea și desfacerea produselor agricole; asigurarea asistenței de specialitate pentru obținerea de fonduri externe nerambursabile);
13. Atragerea de investitori autohtoni și străini pentru dezvoltarea economică a orașului (sprijinirea S.C. existente pentru extindere și diversificare);
14. Estetizarea centrului civic al orașului (scoaterea limitatorului de gabarit; refacerea pavajelor, conservarea clădirilor etc.);
15. Modernizarea pieței agroalimentare și crearea de noi piețe agroalimentare;
16. Înființarea și amenajarea unei piețe pentru mărfuri industriale (nealimentare).

Un om cu oameni

1. Toma Petre - inginer
2. Bulzan Dumitru - inginer
3. Vasilescu Gheorghe - profesor
4. Maximan Mircea - inginer
5. Rancu Tiberiu - medic
6. Păduraru Mircea - inginer
7. Pera Florin - medic veterinar
8. Oprean Elena - farmacist
9. Pop Traian - învățător
10. Cismaș Viorel - medic
11. Șimăndan Florița - contabil
12. Ion Oprea - pensionar
13. Fluieraș Vasile - maistru
14. Pușcaș Ramona - învățător
15. Nicodin Ioan - inginer
16. Sîngeorgean Corina - agent turism
17. Boangiu Vasile - inginer
18. Deteșan Casandra - student
19. Savitescu Mihai - șomer

PETRE TOMA - UN PRIMAR ALES!

Vă invit să optați și să votați pentru PROFESORUL

MICLĂUȘ IOAN PETRIȘOR

CANDIDAT INDEPENDENT

numai pentru funcția de **CONSILIER MUNICIPAL**

Pentru a-l vota, aplicați ștampila **VOTAT** pe ultima pagină (pag. 14) din **„BULETINUL DE VOT PENTRU ALEGEREA CONSILIULUI LOCAL"**, în chenarul (dreptunghiul) din **colțul din stânga, jos!**

Trebuie măcar un dascăl în viitorul CLM Arad!

ȘTEFAN MUSCĂ - UN PRIMAR PENTRU BUNĂSTAREA COMUNEI OLARI

S-a născut în anul 1955, în localitatea Olari. Este căsătorit și are doi copii de vârstă școlară (Marius și Sorin). Soția, Maria, lucrează la Combinatul Agro-Industrial Curtici, la magazinul de prezentare. Ștefan Muscă este tehnician veterinar, fiind mereu în mijlocul cetățenilor. Din 1996 este primarul comunei Olari, reușind să realizeze o serie de investiții, cu toate că partidul domniei-sale se afla în opoziție.

A realizat:

- *pietruirea a 80% dintre drumurile comunei*
- *construcția de sedii noi la Poștă și Telefoane*
- *înlocuirea cablului telefonic în toată comuna*
- *construcția a 400 m de trotuar*
- *reabilitarea drumurilor agricole și fertilizarea anuală a pășunii*
- *instalarea a trei posturi telefonice digitale*

Împreună cu cetățenii își propune:

- până la sfârșitul anului să introducă gazul metan în comună și să instaleze o centrală telefonică digitală
- să introducă apa curentă la Sintea-Mică
- să repare instituțiile de cultură și bisericile
- să doteze instituțiile comunale (dispensar, școli) cu tehnici moderne
- să acorde facilități deosebite pentru toți producătorii agricoli

De ce va reuși? Deoarece a dovedit și până în prezent că știe să conducă o comună, deoarece are sprijinul viitorului partid de guvernământ și - nu în ultimul rând - este fratele cunoscutului agricultor român Dimitrie Muscă.

DOREL POPA
PDSR - Primarul anului 2000

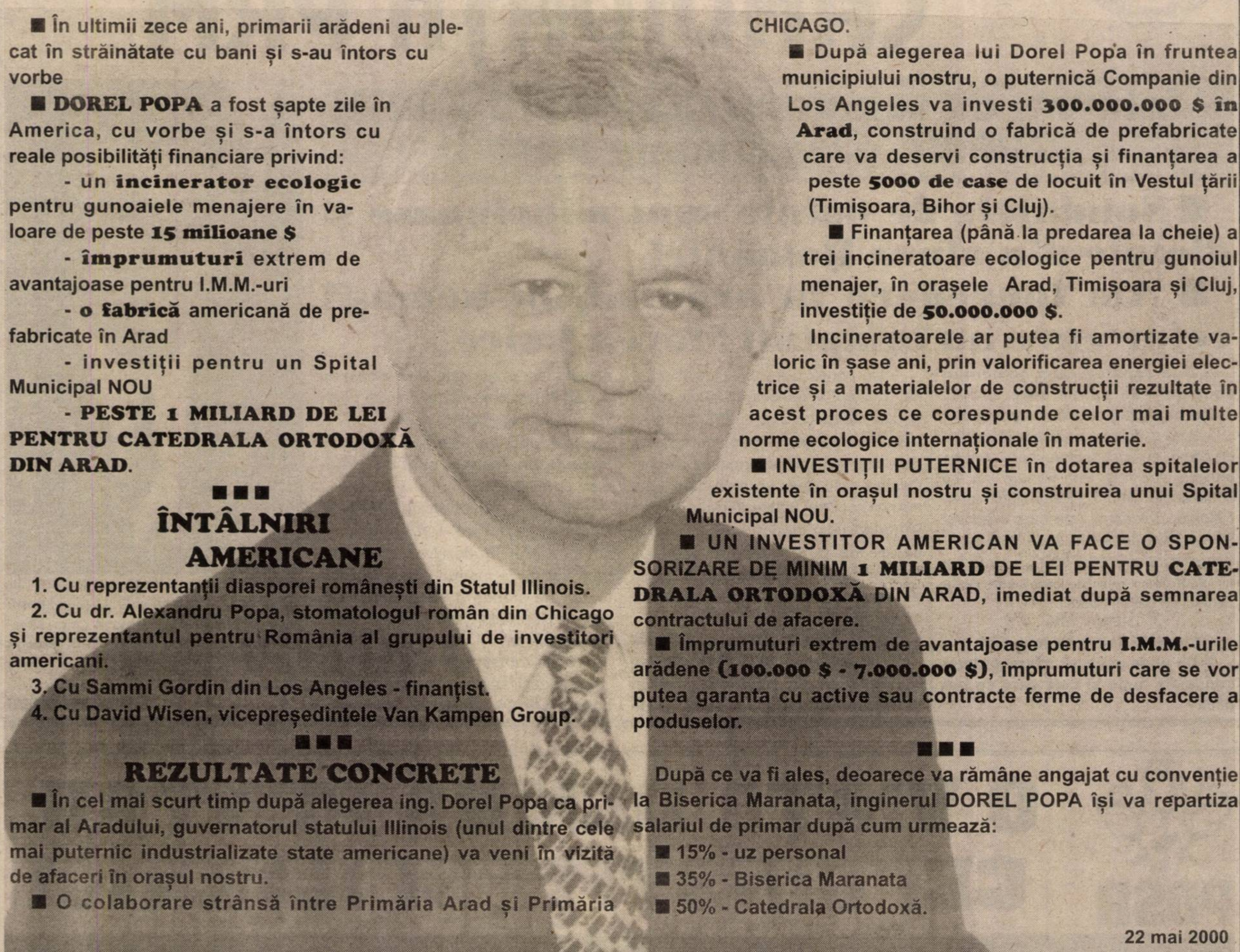

■ În ultimii zece ani, primarii arădeni au plecat în străinătate cu bani și s-au întors cu vorbe

■ **DOREL POPA** a fost șapte zile în America, cu vorbe și s-a întors cu reale posibilități financiare privind:

- un **incinerator ecologic** pentru gunoaiele menajere în valoare de peste **15 milioane $**
- **împrumuturi** extrem de avantajoase pentru I.M.M.-uri
- **o fabrică** americană de prefabricate în Arad
- investiții pentru un Spital Municipal NOU
- **PESTE 1 MILIARD DE LEI PENTRU CATEDRALA ORTODOXĂ DIN ARAD.**

■■■

ÎNTÂLNIRI AMERICANE

1. Cu reprezentanții diasporei românești din Statul Illinois.
2. Cu dr. Alexandru Popa, stomatologul român din Chicago și reprezentantul pentru România al grupului de investitori americani.
3. Cu Sammi Gordin din Los Angeles - finanțist.
4. Cu David Wisen, vicepreședintele Van Kampen Group.

■■■

REZULTATE CONCRETE

■ În cel mai scurt timp după alegerea ing. Dorel Popa ca primar al Aradului, guvernatorul statului Illinois (unul dintre cele mai puternic industrializate state americane) va veni în vizită de afaceri în orașul nostru.

■ O colaborare strânsă între Primăria Arad și Primăria CHICAGO.

■ După alegerea lui Dorel Popa în fruntea municipiului nostru, o puternică Companie din Los Angeles va investi **300.000.000 $ în Arad**, construind o fabrică de prefabricate care va deservi construcția și finanțarea a peste **5000 de case** de locuit în Vestul țării (Timișoara, Bihor și Cluj).

■ Finanțarea (până la predarea la cheie) a trei incineratoare ecologice pentru gunoiul menajer, în orașele Arad, Timișoara și Cluj, investiție de **50.000.000 $**.

Incineratoarele ar putea fi amortizate valoric în șase ani, prin valorificarea energiei electrice și a materialelor de construcții rezultate în acest proces ce corespunde celor mai multe norme ecologice internaționale în materie.

■ INVESTIȚII PUTERNICE în dotarea spitalelor existente în orașul nostru și construirea unui Spital Municipal NOU.

■ UN INVESTITOR AMERICAN VA FACE O SPONSORIZARE DE MINIM **1 MILIARD** DE LEI PENTRU **CATEDRALA ORTODOXĂ** DIN ARAD, imediat după semnarea contractului de afacere.

■ Împrumuturi extrem de avantajoase pentru **I.M.M.**-urile arădene **(100.000 $ - 7.000.000 $)**, împrumuturi care se vor putea garanta cu active sau contracte ferme de desfacere a produselor.

■■■

După ce va fi ales, deoarece va rămâne angajat cu convenție la Biserica Maranata, inginerul DOREL POPA își va repartiza salariul de primar după cum urmează:

■ 15% - uz personal
■ 35% - Biserica Maranata
■ 50% - Catedrala Ortodoxă.

22 mai 2000

Către Rev. Doru Popa,
Pastorul Bisericii Baptiste „Maranata", Arad
Candidat la funcția de primar al Municipiului Arad

Cu ocazia vizitei pe care o faceți în Statele Unite, dorim să ne exprimăm bucuria care umple inimile noastre, a tuturor prietenilor și românilor care vă cunosc, la vestea că sunteți candidat la funcția de primar al municipiului Arad. Suntem convinși că numai faptul candidaturii este o mare cinste pe care o meritați din plin și sperăm să aveți parte de reușită în alegeri. Vă dorim succes!

Având în vedere locul strategic al orașului Arad, oraș de seamă al țării în acțiunea de integrare a României în comunitatea Europeană, având în vedere timpul de răscruce pe care îl trăim în conjunctura unică a unor componente politice fără egal de perspectivă și progres al țării, și având în vedere calitățile dumneavoastră de lider influent și administrator întreprinzător, om de acțiune și vizionar curajos, vă dorim succes în campania electorală care vă stă în față. Ne rugăm ca Dumnezeu să vă folosească în aducerea unor vremuri de bunăstare socială și economică, vremuri de pace și bună învoire, pentru toți cetățenii Aradului.

Vă dorim succes atât în proiectele pe care doriți să le vedeți împlinite în orașul și județul Arad, pe plan social și economic; dar totodată vă dorim devotament în slujirea de țesător harnic al noii structuri sufletești a neamului nostru, după cuvintele psaltirii, „Ferice de poporul al cărui Dumnezeu este Domnul!"

Salutăm prin dumneavoastră pe toți Arădenii!

Rev. Valentin Popovici

VOTAȚI CU ÎNCREDERE CANDIDAȚII PRM

☛ interviu cu senatorul CORNELIU VADIM TUDOR, președintele PRM

Partidul România Mare, partid care nu-i va înșela niciodată și le va păzi interesele. Arădenii sunt urmașii celor care-un înfăptuit Marea Unire și am deplină încredere în ei. Așa să ne ajute Dumnezeu!

DORU SINACI

■ Sondajele de opinie sunt mincinoase și dictate din afara României

■ Am încredere în arădeni, în urmașii celor care au înfăptuit Marea Unire

– D-le senator, cum comentați sondajele de opinie care circulă astăzi pe piața politică românească?

– Spre deosebire de ceilalți președinți de partid, eu sunt singurul care sunt de profesie sociolog. Prin urmare, nu mă poate păcăli nimeni... Pentru informarea cititorilor d-voastră - pe care-i respect într-un mod deosebit, după cum apreciez și ziarul pe care-l tipăriți - vă comunic scorurile reale în ceea ce privește partidul pe care îl conduc:

PRM - 16%

Corneliu Vadim Tudor - 17%

– De unde această diferență între sondajele reale și cele care se publică?

– De unde? Simplu! Actualul scandal „Costea" a demonstrat cât se poate de clar faptul că atât în țară, cât și în străinătate există centre de putere care dictează politica românească. Adrian Costea este doar un pion care este manevrat de către alții... După Mineriada din ianuarie 1999, aceste centre de putere au dat poruncă slugilor de la București ca PRM-ul să nu se mai apropie în sondajele de opinie de 10%.

Pentru exemplificare, vă dau câteva cifre: în noiembrie 1997 eram creditați cu 17% și aveam 100.000 de membri de partid. Astăzi avem 175.000 de membri, dar procentele din sondaje au scăzut la jumătate. Cum? Vă las pe d-voastră să trageți concluziile...

– Credeți că IMAS-ul sau alte institute de sondare sunt subordonate politic?

– Mai rău! Sörös plătește sondajele, iar ziarele le publică. Dar, câți știu că soția lui Alin Teodorescu, directorul unui astfel de institut, este ordonatoarea de credite a Fundației Sörös pentru România? Păi, vedeți? Asta este problema...

– Ce le transmiteți arădenilor?

– Arădenii sunt oameni cumpătați și gospodari. Să voteze cu încredere

O VIAȚĂ DEMNĂ PENTRU CEI CINSTIȚI ȘI HARNICI

PDSR

Inginerul GHEORGHE PELE, un consilier județean de care Aradul are nevoie

❖ *Inginerul GHEORGHE PELE s-a născut în anul 1951.*

❖ *În anul 1977 a absolvit Facultatea de Agronomie din Cluj-Napoca.*

❖ *Este căsătorit, soția Tamara fiind profesoară la Liceul din Sebiș, iar fiul, Marius, student la ASE Timișoara, cu rezultate deosebite.*

❖ *S-a specializat în pomicultură la Stațiunea de Cercetări Pomicole Lipova.*

❖ *Datorită competiției profesionale și manageriale, în 1982 este numit DIRECTOR la Asociația Pomicolă Buteni.*

PROFESIONIST DE EXCEPȚIE, REALIZEAZĂ:

- Plantații pomicole moderne, de mare productivitate;
- Fiind cel mai tânăr director de Asociație din țară, realizează producții record;
- Unifică Asociația Pomicolă cu cea Zootehnică, exportând fructe și animale în spațiul european;
- Construiește ferme moderne, cu drumuri de acces, aducțiune de apă-canal și curent, sediu de unitate (cel mai modern la vremea respectivă), cantină, spații edilitar-gospodărești;
- Plantații moderne, cu irigare și drenare sub- terană;

EXPORTĂ PENTRU PRIMA DATĂ ANIMALE VII PE PIAȚA COMUNITĂȚII EUROPENE

După REVOLUȚIE, trece imediat la retrocedarea pământului Asociației către foștii proprietari, fără nici o despăgubire. Preia toate datoriile, menține tot personalul fostei Asociații și înființează SC „ARIA" SA BUTENI, o societate nouă și modernă, orientată către economia de piață:

- servicii de mică industrie;
- prestări de servicii către populație;
- morărit și panificație;
- creșterea, îngrășarea și abatorizarea mo-dernă a bovinelor, ovinelor, porcinelor și caprinelor;

- DESCHIDE UN LANȚ DE MAGAZINE ÎN ZONĂ;
- EXPORTĂ ÎN CONDIȚII AVANTAJOASE ANIMALE VII PE PIAȚA COMUNITARĂ;

ÎMPREUNĂ CU LOCUITORII JUDEȚULUI ARAD, INGINERUL GHEORGHE PELE ÎȘI PROPUNE:

- Stoparea degradării nivelului de trai prin relansarea economică a tuturor localităților;
- Diminuarea diferențelor de confort dintre sat și oraș prin:
- acces la gaz metan, la telefonie, apă și canalizare;
- Atragerea de investiții locale în vederea ocupării forței de muncă, pentru creșterea bunăstării locuitorilor;
- Protejarea localităților de catastrofe naturale;
- Dezvoltarea turismului și agroturismului;
- Reașezarea agriculturii pe baze moderne și încurajarea exportului de produse agro-alimentare.

UN TRAI DECENT, PENTRU O MUNCĂ DECENTĂ.CONDIȚII EUROPENE PENTRU TOȚI ROMÂNII.CU GHEORGHE PELE SE POATE TRĂI MAI BINE. A DEMONSTRAT CĂ SE POATE!

VOTAȚI CANDIDAȚII PDSR! VOTAȚI ION ILIESCU!

VOTAȚI GHEORGHE PELE!

PDSR

CRITICILOR MEI

Observ nu cu mare surprindere că sunt cel mai atacat dintre candidații la Primăria Aradului. Atât din partea contracandidaților mei, cât și din partea altor persoane. Aș fi vrut să nu le răspund, dar când reprezinți un partid într-o competiție electorală nu mai ești o persoană particulară, ci reprezinți poziția acelui partid și nu numai. Spun „nu numai" pentru că acei oameni care mă vor vota - și sunt convins că sunt destui, poate prea mulți după reacția criticilor mei - așteaptă de la mine replica și o clarificare (necesare). Evident, voi folosi, ca de obicei, tonul civilizat cu care mi-am obișnuit simpatizanții și, în general, pe cei ce cred în mine.

Așadar...

De ce îi deranjează pe unii când spun că odată cu mine vine în mod cert **cinstea** în Primărie? Nu am afirmat niciodată că venirea altora ar însemna altceva. Eu am afirmat doar lucruri care mă privesc și de care sunt sigur. Pentru că sunt sigur că odată cu mine **cinstea** vine în Primărie. Ceilalți n-au decât să susțină și ei acest lucru. Pe mine nu mă deranjează. De ce nu o fac este treaba lor.

D-l Mircea Roman îmi reproșează că **„m-am plimbat"** prin multe partide. D-l M. Roman cunoaște bine istoria P.C.R., nu și istoria partidelor postrevoluționare. În treacăt fie spus, d-le Roman, CDR nu este un partid. Sunteți printre puținii cetățeni care nu știu acest lucru. Am fost membru PAC și în '96 am rămas loial partidului, nu am trecut la „partidul" CDR deși mi s-a propus. Fiind structural un creștin-democrat, am trecut la PNȚCD după **dizolvarea** PAC-ului și ulterior după celebra ședință a PNȚCD-ului din Arad (cu invitație la ora 5 ca să începem la ora 3, fără Moisescu) la PPDR, care este un partid de aceeași factură. Practic, nu mi-am trădat ideile, convingerile politice.

În ceea ce privește procesul privind terenurile intravilane lucrurile sunt clare dacă le privim cu obiectivitate și nu prin prisma propriilor interese. Eu nu am făcut decât să apăr interesele tuturor arădenilor într-un proces cu o mică parte din arădeni. Am apărat interesele Primăriei pentru că aceasta este obligația primarului.

Terenurile intravilane au fost date pentru construcția de case. Numai că cei care le-au primit aveau case, dar, vorba ceea, nu strică o palmă de pământ în plus. Mai ales dacă e pământ intravilan care costă, nu glumă. Desigur cei cărora le-am stricat afacerea nu au cum să mă iubească.

D-lui Ovidiu Marian, care îmi reproșează procesul cu cei care au primit aceste terenuri, îi spun că averea Primăriei este averea arădenilor și de ea nu trebuie să profite anumiți favoriți, ci **toți arădenii**. Așa trebuie să gândească un primar. Iar în privința ștrandului îi amintesc că, pe vremea când eram eu primar, ștrandul era un loc civilizat, cu podurile puse la timp și cu apă în bazine, iar astăzi în timpul nopții este un loc de desfrâu, iar în privința liniștii celor ce locuiesc în apropiere ce să mai vorbim. Liniștea lor s-a dus pe apa Mureșului și întreaga vară fac nopți albe. Asortate cu stres continuu.

Dl. Valentin Neamț este supărat pe mine că am spus niște adevăruri legate de ceea ce se întâmplă în Primărie. Este, de asemenea, supărat de faptul că utilajele de mare performanță cu care a fost dotată Regia de Drumuri municipale în perioada mandatului meu sunt mari. Poate ar fi dorit unele micuțe, micuțe cu care să se joace în biroul pe care nu-l părăsește decât pentru excursii și protocoale ce au costat Aradul sute și sute de milioane.

De ce merg pe bicicletă? E sănătos, în primul rând. Eu nu întreb pe nimeni de ce merge cu mașina. Îl las pe fiecare să se poarte prin oraș cum dorește. De ce deranjez eu fiindcă circul cu bicicleta?

De fapt, observ că îi deranjez pe unii din motive pur și simplu puerile, iar unele total nemotivate. M-am înscris să candidez pentru funcția de primar, un partid mi-a acordat încredere, mi-am făcut o campanie electorală decentă și aștept cu încredere votul arădenilor. Și nu ascund faptul că, din manifestările lor, sunt optimist în ceea ce privește rezultatul votului.

Indiferent însă cum vor sta lucrurile, le doresc tuturor contracandidaților mei numai bine și sunt convins că după alegeri ne vom întâlni pe stradă, ne vom strânge mâna și ne vom privi eventual ca foști adversari într-o competiție, și nu ca dușmani.

Dumnezeu să ne aibă în pază pe toți!!

CRISTIAN MOISESCU

LAMBING MARIUS TIBERIU

- *42 ani, căsătorit, 2 (doi) copii,*
  ANA-MARIA studentă ASE Timișoara,
  ERIANA IUSTINA - elevă Liceul Sebiș
- *Școala generală și liceul - Sebiș*
- *Facultatea de Medicină Generală și Pediatrie - Timișoara*
- *Medic primar de medicină generală, medic de familie - cabinet medical individual*
- *Asociat și acționar în SC Lanaco SRL și Agromec SA*
- *Licență în drept - Institutul IC Drăgan*

VOTUL DUMNEAVOASTRĂ, O ȘANSĂ PENTRU:

- revenirea în orașul nostru la o atmosferă normală, morală, plăcută, cetățeanul să resimtă confort și siguranță;
- promovarea respectului față de contribuabili, transparență totală în activitatea administrației locale;
- respectarea legii de către toți cetățenii, fără excepții sau grupuri privilegiate;
- munca în echipă, folosind tot ceea ce este valoros și pozitiv atât uman, cât și material;
- credință, dreptate, echilibru și responsabilitate în tot ceea ce gândim și facem;
- respectarea legii moților - impozite corecte și folosirea judicioasă a resurselor financiare;
- igienizarea urgentă a orașului și refacerea rapidă a rețelei de străzi actualmente impracticabilă.

CA SĂ FIE CLARE LUCRURILE

Am intenționat să nu răspund insultelor și calomniilor inserate pentru a doua oară în ziarul dumneavoastră dar, sesizat fiind de mai mulți cetățeni care v-au remis spre publicare articole de protest împotriva articolelor citate, în virtutea dreptului la replică vă rog să publicați următoarele rânduri:

– este al doilea articol cvasiidentic - primul semnat Groza, Iancu, Buteanu, Bujor (atrag atenția asupra automatismelor lingvistice, care trădează un anume „doctorand" pe la porți străine), cel de-al doilea fiind semnat de Biroul de presă a organizației locale și de zonă a PDSR Sebiș.

Ca să lămurim lucrurile, de zonă răspunde d-l vicepreședinte Pele Gheorghe, iar din conducerea locală fac parte C. Gavrilă și O. Ana.

Deși dânșii afirmă că nu au nici o legătură cu articolul, faptul că a doua oară aceste nume apar în articol cât și apartenența acestora la ceea ce a mai rămas din organizația PDSR locală, mă face să cred contrariul.

– ABSOLUT TOT CEEA CE AFIRMĂ DÂNȘII ÎN ACEST ARTICOL ESTE FALS, TENDENȚIOS, INUMAN ȘI INCALIFICABIL, AMINTIND DE PRACTICILE DE TRISTĂ AMINTIRE ALE PCR ȘI ALE SECURITĂȚII.

– Îl întreb pe d-l vicepreședinte inginer agronom Pele Gheorghe de ce a folosit banii alocați drept subvenții pentru agricultură în activități comerciale. E legal? Nu e legal. Îi reamintesc apoi că neachitarea datoriilor sale către buget, bănci și alți multipli și diverși creditori nu vor fi șterse cu buretele, chiar dacă PDSR va câștiga alegerile. În orice caz, este ultimul de pe pământ care ar putea face comentarii la competența unui medic (cu șase ani facultate, 3 ani stagiatură, specialitate și primariat, cu examene la activ mai multe decât chefurile interminabile ale altora).

D-lui Gavrilă nu pot să-i spun decât că este una dintre puținele persoane care m-a decepționat și în privința căreia m-am înșelat, considerându-l un om de bun simț și cu frică de Dumnezeu.

Domnule profesor Ana O., sunteți unul dintre dascălii mei care pe tot parcursul școlii m-ați apreciat cu note maxime și calificative de FB. Când ați fost cinstit, atunci sau acum când mă împroșcați cu noroi?

Regret alăturarea pentru a doua oară a numelui prietenului tatălui meu și a colegului meu dr. Danciu Tiberiu celorlalte nume menționate mai sus fără să aud protestul acestuia la ceea ce se afirmă despre mine.

Asigur cetățenii Sebișului că nu au de ce să se rușineze pentru faptul că mă respectă și mă apreciază. Nu am făcut niciodată în viața mea ceva de care să-mi fie rușine.

Speculând nerușinat faptul că am făcut armata ca toți colegii mei de an de la Facultate la Batalionul de Securitate Timișoara se lansează ideea că aș fi un josnic și „competent" informator al Securității. Pregătirea mea medicală și militară exclude activitatea operativă de poliție politică de tristă amintire.

Nu am făcut, nu fac și nu voi face afaceri murdare. Am desfășurat pe banii mei activități de transport și comerț internațional, comerț cu alimente, apă minerală, mobilă etc. Îmi plătesc la zi toate obligațiile față de stat și parteneri.

Nu am fost membru al nici unui partid cu excepția PDSR, apartenența la PDSR mi-am asumat-o și după 1996 fiind primul schimbat politic din funcție.

Semnând cu numele PDSR ați murdărit imaginea acestui partid de care v-ați agățat fără nici o convingere cu ochii doar la sondajele de opinie.

Deplâng valorile umane din PDSR care au o sarcină extrem de dificilă, aceea de a tracta remorca oportunistă care înghesuie palide relicve ale unui sistem care s-a autodistrus.

Cetățenii Sebișului știu prea bine cine are dreptate!

ApR

ALIANȚA pentru ROMÂNIA

Mesaj al președintelui ApR Teodor Meleșcanu, către locuitorii județului Arad

Alegerile din 4 iunie sunt hotărâtoare pentru schimbarea vieții din localitatea Dumneavoastră. De aceea este important să vă prezentați la vot și să susțineți candidații la posturile de primar și de consilieri locali și județeni, care prin programele prezentate pot garanta o schimbare în bine. Noi suntem convinși că votul Dumneavoastră va fi dat candidaților propuși de Alianța pentru România, cei care sunt oamenii cei mai potriviți pentru acest început de mileniu. Candidații ApR sunt oameni care au demonstrat că pot realiza ceva în viață, sunt oameni care nu vor învăța să facă administrație publică pe banii Dumneavoastră. Candidații ApR știu că o administrație publică eficientă înseamnă mai puțin timp pierdut la ghișee, mai puține aprobări și avize, înseamnă implicarea reală în viața comunității.

Echipele Alianței pentru România înțeleg că nu este suficient să te ocupi numai de problemele comune ale administrației locale. Noi dorim să transformăm administrația locală într-un instrument al dezvoltării economice, care să creeze locuri de muncă și să ducă la creșterea veniturilor Dumneavoastră.

De aceea, la 4 iunie VOTEAZĂ candidatul ApR pentru postul de primar pe MIRCEA ROMAN

Dacă nu îți este indiferentă soarta localității în care trăiești, votează candidații ApR pentru consilieri locali și candidații pentru consilieri județeni.

Teodor Meleșcanu, președinte ApR

Alegi bine! Trăiești bine! Votați ApR! Votați garoafa!

MIRCEA ROMAN, CANDIDATUL ApR LA PRIMĂRIA ARADULUI

Cinci întrebări - cinci răspunsuri

1. Pentru cei care încă nu vă cunosc suficient, o scurtă prezentare.

Sunt născut pe 3 aprilie 1940, în satul Batiz, jud. HUNEDOARA.

Am absolvit Institutul Politehnic București, Facultatea de Tehnologia Construcțiilor de Mașini, specialitatea mașini-unelte și scule in anul 1964 și am fost repartizat la Întreprinderea de strunguri Arad. Am început ca inginer tehnolog și inginer proiectant, iar apoi ca Director tehnic și de producție în perioada 1974-1977 și 1984 - ianuarie 1990, timp de 9 ani;

În perioada 1982-1984 am fost Primar al Municipiului ARAD, iar între lunile ianuarie - august 1990 Viceprimar la Primăria județului ARAD. Am mai îndeplinit și funcția de Director executiv la Fondul Proprietății Private I "Banat-Crișana" din Arad în perioada octombrie 1992 - octombrie 1993, iar în prezent sunt Director general la Fabrica de seringi și ace medicale pentru o singură utilizare S.C. SANEVIT S.A. ARAD, din luna octombrie 1993. Sunt căsătorit și am o fiică de 27 ani, absolventă a Facultății de Medicină din Timișoara.

2. Care sunt realizările profesionale care credeți că vă recomandă in fața alegătorilor?

Lăsând la o parte ceea ce am realizat la ARIS și în celelalte funcții, aș menționa pentru perioada cât am fost Primar al Municipiului Arad următoarele lucrări mai deosebite: finalizarea bazinului de înot olimpic și amenajarea zonei din jur, amenajarea lacului de la Pădurice, modernizarea Căii Aurel Vlaicu între Gara CFR și Piața UTA și amenajarea Pieței UTA, acoperirea Canalului Mureșel între Piața Spitalului de copii și Stadionul CFR, betonare și asfaltare strada Banu Mărăcine, acoperirea Canalului Mureșel în zona Sălii de sport, modernizare pe 4 benzi de circulație a străzii Petru Rareș la ieșirea spre Oradea, asigurarea sediului pentru Bilblioteca județeană și Muzeul județean de artă, racordul rutier (pod) de acces din zona II-III Micălaca la podul de peste calea ferată (Calea Lipovei), oprirea demolării caselor din Micălaca pe Calea Lipovei până la ieșirea din Arad și începerea construcției de locuințe în zona II-III, începerea construcției podului rutier peste râul Mureș. De asemenea, alte realizări care merită amintite sunt obținerea formelor de închiriere și finalizarea lucrărilor la clădirea în care se află Fondul Proprietății Private I "Banat Crișana" și asigurarea suportului logistic pentru începerea activității acestuia și mai ales realizarea și punerea în funcțiune a primei fabrici de seringi și ace medicale pentru o singură utilizare, din România.

3.Pentru că suntem la un moment de sinteză, precizați care sunt punctele principale ale ofertei dvs. Electorale?

O enunțare detaliată a ofertei electorale ar epuiza în mod cert mai multe pagini de ziar. De altfel, cei care au urmărit campania electorală au putut recepta oferta mea pentru Primărie. Accentul se va pune pe dezvoltarea potențialului economic al municipiului Arad și asigurarea unei game cât mai largi și diversificate de locuri de muncă. Va fi efectuată reparația capitală a podului de cale ferată Arad-Timișoara, cu realizarea subtraversarii rutiere pe patru benzi și linie dublă de tramvai pentru devierea traficului greu spre Timișoara, realizarea subtraversărilor pietonale și amplasarea de panouri fonoabsorbante și se va rezolva problema gunoiului menajer prin realizarea unei gropi ecologice de colectare și depozitare și a unui incinerator.De asemenea, vor fi stabilite relații normale, echitabile, cu toți cetățenii municipiului Arad, indiferent de naționalitate sau apartenența la cultele religioase, cu toate organizațiile și liderii minorităților naționale, pentru asigurarea unei conviețuiri pașnice, buna înțelegere și păstrare a tradițiilor și obiceiurilor fiecărei minorități. Am în vedere asigurarea accesului gratuit al cetățenilor Aradului la toate instituțiile de cultură subvenționate de Primărie, ca și asigurarea desfășurării de activități sportive, în școli, la bazele de pe faleza Mureșului, la cluburile existente(UTA, ICIM, CONAR, WEST PETROM ș.a.), refacerea și modernizarea stadioanelor și terenurilor sportive existente, rezolvarea situației cartodromului, concesionarea în condiții avantajoase a unor terenuri adecvate către societățile comerciale sau instituțiile ce doresc să le amenajeze pentru activitați sportive sau de agrement.

4. Care sunt argumentele și calitățile care vă recomandă?

În primul rând, pregătirea profesională, competența și răspunderea cu care am lucrat întotdeauna, iar rezultatele s-au văzut, unele amintindu-le mai înainte. Apoi, capacitatea de a cuprinde ansamblul problemelor în toată diversitatea lor, abilitatea de a forma, conduce și controla o echipă, receptivitatea la colaboratori și cetățeni, seriozitate și echilibru. Ar mai fi, zic eu, înțelepciunea dobândită în timp, în interpretarea informațiilor și luarea deciziilor.

5. Sunteți un om realizat profesional, familial și chiar material. Ce v-a determinat totuși să acceptați să candidați la funcția de Primar, având în vedere postura deloc comodă care vă așteaptă?

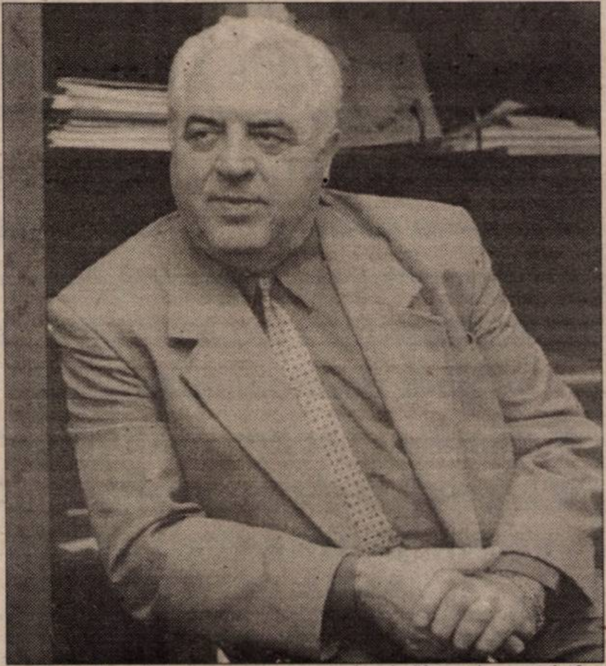

Ca atâția arădeni, nu am putut rămâne indiferent la ce se întâmplă în administrația locală în orașul în care trăiesc de peste 35 de ani, oraș care e departe de ceea ce ar trebui să fie. Discutând problemele curente ale administrației cu un grup de oameni de afaceri arădeni, între care unii membri ai ApR, am ajuns la concluzia că lucrurile trebuie schimbate radical și am convenit ca unul dintre noi să candideze. Astfel, s-a ajuns ca eu să fiu propus pentru această candidatură, argumentele susținătorilor mei fiind că am mai lucrat în administrația publică arădeană și cunosc, mai bine ca mulți alții, problemele specifice ale Primăriei, ale fiecărui cartier și, pot spune, chiar ale multor străzi din municipiu. Cu susținerea ApR, a multor locuitori ai Aradului cu care am lucrat și unor oameni de afaceri care vor să facă ceva pentru orașul nostru, având o ofertă electorală concretă și ani de experiență și realizări, mă prezint la 4 iunie în fața arădenilor și am încredere în înțelepciunea lor de a mă alege pentru a le demonstra că le pot schimba viața în bine.

VOTAȚI MIRCEA ROMAN

ApR

BANCA ROMÂNA PENTRU DEZVOLTARE
În perioada 01.06. - 31.08.2000, BRD - GSG S.A. efectuează plata dividendelor pentru acționarii SIF Muntenia

ADEVĂRUL

COTIDIAN INDEPENDENT ARAD

Anul XII, nr. 3016

Vineri, 2 iunie 2000 ● 20 pagini ● 2500 lei ● e-mail: adevarul@arad.ro

ARAD, B-dul Revoluției nr. 88
TELEFON: 284.888 FAX: 285.202
Potrivit OUG nr. 219/1999 privind „Programul național pentru țărănime bazat pe cupoane atribuite gratuit în anul 2000" furnizorii care livrează bunuri și servicii potrivit Ordinului MAA nr. 10/2000 pot încasa contravaloarea acestora prin noi!

BRAT
Publicație auditată în semestrul I 1998.
Tiraj mediu zilnic vândut: 35.948

INTERVENȚIA PRIMULUI MINISTRU ÎN CAZUL BCR, PROMPTĂ ȘI BINEVENITĂ!

Dar, de ce nu a acționat la fel și în celelalte cazuri?

Ca de obicei în România ultimilor 10 ani nu se termină un scandal că începe altul! Astfel, de-abia au apucat să plece din București procurorii francezi care anchetează cazul Coștea că o altă bombă a făcut explozie: Fondul Național de Investiții, un fel de bancă despre care toată lumea vorbea la superlativ, a dat chix. Mai mult chiar, de luni încoace, un alt zvon a început a se insinua: cică și Banca Comercială Română, așa și pe dincolo ... lucru care a dus la ceea ce am văzut cu toții: cozi la ghișeele băncii și o panică pe măsură. Panică stinsă însă repede datorită intervenției directe și energice a guvernului, și în primul rând a primului ministru, ***la ora la care apar aceste rânduri „cazul BCR" fiind deja istorie.***

Lăsând la o parte intervenția de care aminteam este limpede că BCR-ul nu putea să cadă indiferent cât de intensă ar fi fost panica pentru cel puțin două motive: ***1. Pentru că de câțiva ani buni, fie că place, fie că nu place unora este cert că BCR-ul a devenit și este banca de referință a țării. Și deși i se impută o oarecare lipsă de viteză în derularea operațiunilor, este clar că ea a devenit preferata multor investitori tocmai datorită renumelui pe care și l-a câștigat de-a lungul acestor ani.*** Și 2. ***După prăbușirea până acum a nu mai puțin de șapte bănci și mai ales cu doar 3 zile înainte de mult așteptatele alegeri era indubitabil că actuala Putere nu putea îngădui sub nici o formă un alt scandal care i-ar fi redus aproape la zero șansele în alegeri,*** de unde și neobișnuita intervenție directă a primului ministru în „cazul BCR" prin ieșirea pe posturile de televiziune cu acel binecunoscut mesaj de solidaritate cu B.C.R.-ul.

În paranteză fie spus mi se pare nefondat, ca să nu zic o prostie, așa-zisul scenariu cu nu știu ce telefoane date acasă la unul și la altul dintre deponenții BCR. O prostie pentru că nu văd cine ar putea da crezare unui telefon anonim de genul: auzi, domnule, cade BCR-ul, fugi repede, repede și scoate-ți banii că altfel rămâi de căruță!

MIRCEA DORGOȘAN

(Continuare în pagina 5)

CUM VOTĂM?

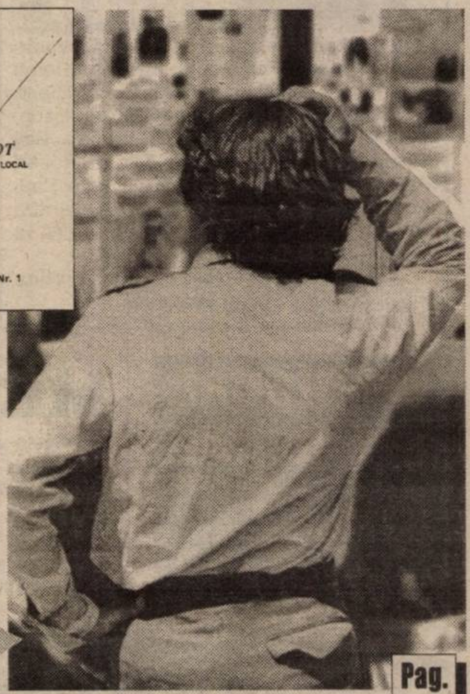

Duminică, începând cu ora 6,00, până la ora 21,00, fiecare cetățean cu drept de vot se poate prezenta la secția de votare unde este arondat. Tabelele cuprinzând cetățenii cu drept de vot au fost deja afișate în locuri vizibile.

Eu cu cine votez?

Pag. 5

În ziarul de mâine vom publica MERSUL TRENURILOR DE CĂLĂTORI DIN STAȚIA CFR ARAD

AVEM LEGI VECHI DE PESTE UN VEAC ȘI JUMĂTATE

Interviu cu dl. VALERIU STOICA, ministrul Justiției

ÎNFIINȚAREA UNUI POL NAȚIONAL

Dintr-o informație confidențială, dar sigură, aflăm că în fața pericolului înfeudării României pe plan economic și politic unor forțe antiromânești, pentru eradicarea corupției, furtului și crearea demnității naționale, mai multe partide s-au hotărât ca pentru alegerile generale să prezinte liste comune. Este vorba de înființarea unui pol național care să prezinte încredere și să exprime siguranța că toți cei care s-au făcut vinovați de acțiuni antiromânești, mergând de la subminarea economiei naționale până la trădare să fie aduși în fața justiției.

Acest pol național va fi format din Partidul România Mare, Partidul Național Român, Partidul Unității Naționale Române și alte forțe patriotice.

Se întrevede, astfel, deschiderea și consolidarea unui pol național care să-și spună cuvântul prin măsuri severe, după alegerile generale, pentru siguranța românilor.

Noua formațiune politică, dacă va apărea, poate produce serioase surprize în geografia politică actuală.

D. ZĂVOIANU

Pag. 6

Rectorul Universității „Vasile Goldiș", prof. univ. dr. AUREL ARDELEAN

ÎN CELEBRUL CATALOG AL MARILOR PERSONALITĂȚI „WORLD WHO'S WHO"

BĂTRÂNUL ȚĂRĂNIST IRESPONSABIL

Un bătrân senil, într-o stare avansată de decreptitudine, cu mucul picurându-i din nas, ud pe cracul stâng al pantalonului, pentru că nu-și mai poate ține bășica, vine pe postul public de televiziune și declară senin că opoziția, respectiv PDSR a pus la cale prăbușirea F.N.I. și încercarea de destabilizare la BCR. Cel în cauză nu este altul decât Ion Diaconescu, președintele CDR, președintele PNȚCD și președintele Camerei Deputaților. Este cel care confundă 1 Decembrie cu 1 Mai, 23 August cu nașterea regelui Mihai, pe Emil Constantinescu cu deputatul dintre cele două războaie mondiale zis Constantinescu Porcul, pe Zoe Petre cu Ana Pauker și pe Patapievici cu Petrache Lupu, „sfântul de la Maglavid", pe Brucan cu Iuliu Maniu etc.

D. ZĂVOIANU

(Continuare în pagina 4)

În acest număr Supliment TV

TRICOUL ROȘU
& TRAFT

Mercedes-Benz
S.C. AutoSchunn
Partener Autorizat Mercedes-Benz
Micălaca DN7 FN
Tel/Fax: 057/286680
057/281474
E-mail: office@auto-schunn.ro
Web: http://www.auto-schunn.ro

În weekend
VREME FRUMOASĂ

Vremea va fi predominant frumoasă și caldă. Cerul va fi mai mult senin noaptea și dimineața, variabil după-amiaza când, în zonele înalte izolat vor cădea averse de ploaie însoțite de descărcări electrice și intensificări de vânt.

T. max. 26 la 32° C. T. min. 12 la 17°C.

MOBIL VENEZIA
■ MOBILIER MODERN LA COMANDĂ
■ AMENAJĂRI SPAȚII COMERCIALE
■ MATERIALE IMPORT
■ CALITATE SUPERIOARĂ
STR. VIȘINULUI NR. 74
TEL: 057/224885
092/777361

S.C. „SERGIU GIANINA" Arad
Comenzi și expoziție
TÂMPLĂRIE ALUMINIU
PVC-import
geamuri termopane, site speciale insecte, rolete din PVC-aluminiu, jaluzele orizontale-verticale, uși pliante
B-dul Revoluției nr. 24 (colț cu Lacului)
Telefon: 092 292 559
Tel./Fax. 057 212 512

ALGLASS GEAM TERMOPAN
●STICLE ORNAMENTALE COLORATE SI CURBATE
●PRELUCRARI DE SLEFUIRE, GAURIRE, FAZETARE SI SABLARE
Str. Roșiori nr.26;Tel./Fax: 289053
Str. Steagului nr.1-Sânicolaul Mic; Tel./Fax: 278833

CALENDAR

Vineri, 2 iunie

▼ Astăzi, Soarele răsare la ora 5,56 și apune la ora 20 și 51 de minute.

▼ Au trecut 154 de zile din acest an. Au mai rămas 212 zile până în 2001.

▼ **Praznicul zilei**: **Biserica Ortodoxă**: Sf. Mare Mucenic Ioan cel Nou de la Suceava; Cuv. Nichifor Mărturisitorul; **Biserica romano-catolică**: Marcelin și Petru ; **Biserica Greco- Catolică:** Sf. Nichifor, arhiep. Constantinopolului (+829).

A venit BARZA!

La Arad: Petrovici Florina, Covaciu Marian Flavius, Pop Monica Teodora, Doroți Esmeralda, Bitaș Alexandra, Borza Diana Mădălina, Pârlea Angel Ionuț, Demian Iosua, Cârpaci Alex, Lingurar Renata Daniela, Blaj Alex Angel, Moldovan Ingrid, Oliniuc Robert Paul, Ionăș Ionuț Constantin, Bătrân Paul Adrian, Morar Marin, Călușeriu Alexandru Sebastian, Stan Diana Mădălina, Țâna Denis Alexandru.

La Lipova: Grancea-Haidu Cristina Alina, Căldăraș Corina Ecaterina.

La Generală 5, de 1 Iunie

SCENETE, DANSURI, DESENE ȘI PREMII

Ieri, toți elevii Școlii Generale nr. 5 din Arad au inundat curtea unității, însoțiți de profesori, învățători, sub privirile atente ale părinților. Copiii au ținut să marcheze ziua de 1 Iunie, o zi internațională dedicată exclusiv lor.

Ei au prezentat programe de gimnastică ritmică, de dans modern, un spectacol în limba engleză. Și majoretele, tot eleve ale școlii și-au intrat în rol. A fost prezentată și o reușită paradă a modei. Elevii cei mari merituoși care au obținut rezultate deosebite la olimpiadele școlare au fost premiați de către conducerea școlii.

Activitățile au continuat și după amiază, copiii expunând desene și alte lucrări grafice. Pentru programul maraton de ieri, deopotrivă elevi, învățători și profesori ai Școlii Generale 5 merită felicitări.

G. C.

Foto: AL. MARIANUȚ

Pompierii militari și-au demonstrat măiestria în fața prichindeilor

Ieri, în poligonul de instruiție de lângă Aeroportul Arad, pompierii militari arădeni au efectuat un exercițiu de luptă demonstrativ în fața a 80 de copilași de la grădinițele 16 și 25 din municipiu și a prichindeilor de la centrul de primire minori.

După ce copilașii au văzut tehnica de luptă și felul în care este ea folosită la incendii, s-au amuzat copios de militarii care au sărit de la înălțime pe pernele și corzile de salvare.

La sfârșitul exercițiului, dl. col. Mihaiu Bonțea, comandantul Grupului de pompieri „V. Goldiș", împreună cu ofițeri din cadrul Statului Major au oferit micuților, de 1 Iunie sucuri, dulciuri și baloname.

N. O.

„ADEVĂRUL" VĂ ASCULTĂ

La telefonul dimineții, 280944, între 9,00-12,00

● **Propunere.** Dl. Iosif Tămaș din Calea A. Vlaicu are o sugestie pentru guvernanți: „De ce nu s-ar desfășura alegerile locale și cele parlamentare în aceeași zi? Astfel, s-ar economisi o grămadă de bani și bătăile de cap ale organizatorilor."

● **„Promisa și făcuta".** Dl. Rotariu Mihai bl. A 1-3, ap. 7, Calea A. Vlaicu, readuce în discuție problema parcului de joacă degradat din zonă. Ziarul nostru a mai semnalat acest lucru. Primăria s-a mulțumit să trimită asociației o adresă prin care promitea rezolvarea situației de către R.A.G.C. Adresă datată... 16.03.2000.

● **Dl. Iercan Gavril, str. Luchian nr. 23, bloc B27**, abonat la firma Intersat, reclamă faptul că de patru zile nu mai are acces la canalul Cartoon Network. Sesizările sale făcute direct la firmă au rămas fără rezultat, cei de acolo spunându-i doar că repară de zor aparatura. În schimb, dumnealui va plăti abonamentul la satelit ca și cum ar fi beneficiat de serviciile impecabile ale firmei Intersat. Se poate așa ceva?

Redactor de serviciu
A. BOROȘ

Au plecat dintre noi!

Vamoș Ladislau (1953); Ardelean Etelka Maria (1927); Ruja Gavrilă (1907); Balogh Maria (1907); Solovăstru Maria (1918).

METEO

Vremea va fi în general frumoasă și se va încălzi față de intervalul precedent. Cerul va fi variabil, favorabil ploilor de scurtă durată în cursul după-amiezelor la deal și munte. Vântul va sufla slab la moderat.

Temperaturi maxime: 23- 27°C. Temperaturi minime: 9-13°C.

Meteorolog,
ADELA TEODORESCU

Actualitatea culturală

CINEMATOGRAFE

Dacia: Parfum de cedru (SUA); 9,30; 11,45; 14; 16,30; 19

Mureșul: American Beauty (SUA) 10; 12; 14; 16,30; 19

Arta: W.W.W. Mare nebunie în Vest (SUA) 15; 17; 19

Sala Mică: Pașaport spre închisoare (SUA) 15,30; 18

Progresul: Doctor Dolittle (SUA) 17
Al 6-lea simț (SUA) 19

Teatre

Vineri, 2 iunie, de la orele 12 și 16, Teatrul de Stat Arad prezintă spectacolul **„Marry Poppins"** iar de la ora 18, spectacolul cu piesa **„Apropo... ați chemat pompierii?"**.

Duminică, 4 iunie, de la ora 18,00, va avea loc spectacolul **„Capcana"**.

HOROSCOP

Vineri, 2 iunie

BERBECUL (21.03-20.04). Pe neașteptate, cineva vă face cele mai tentante propuneri și sunteți foarte dezorientați pentru că nu știți dacă să acceptați sau nu. Nu vă grăbiți...

TAURUL (21.04-20.05). Deși aveți o abordare flexibilă a chestiunilor profesionale, s-ar putea să aveți câteva conflicte cu cei din jur.

GEMENII (21.05-20.06). Trebuie să luați o decizie importantă și nu vă puteți baza decât pe propria intuiție. Vocea interioară își va face datoria!

RACUL (21.06-22.07). Treceți printr-o perioadă în care sunteți mai înțelegători decât oricând. Puteți profita pentru a vă împăca prietenii supărați nu demult.

LEUL (23.07-22.08). Vă aflați pe un vârf al carierei dar ar trebui neapărat să vă decideți ce aveți de făcut, pentru că astfel riscați să vă risipiți inutil energia.

FECIOARA (23.08-22.09). Compania celor dragi vă este absolut necesară în acestă perioadă. S-ar putea să aveți câteva surprize plăcute, mai ales că norocul este de partea voastră, în special în chestiuni sentimentale.

BALANȚA (23.09-22.10). Din punct de vedere financiar situația se îmbunătățește neașteptat, așa că vă veți putea bucura de rezultatele muncii voastre. Să știți că viața nu înseamnă numai muncă, așa că ați putea cheltui câte ceva pe diverse extravagante.

SCORPIONUL (23.10-21.11). Nimic nu vă poate întoarce din drum, acum când în sfârșit ați aflat ce vă doriți. Încercați să nu-i tulburați și pe cei apropiați cu entuziasmul vostru dus la extrem.

SĂGETĂTORUL (22.11-21.12). Îndoielile privind intențiile binevoitoare ale cuiva apropiat sunt nefondate, nu trebuie să deveniți paranoici. Pentru a vă asigura puteți vorbi însă cu un prieten sau chiar să discutați deschis cu persoana în cauză.

CAPRICORNUL (22.12-19.01). Veți fi foarte sociabil în această zi și cu multă poftă de viață.

VĂRSĂTORUL (20.01-19.02). O zi prielnică pentru afaceri dar și pentru aventuri amoroase de scurtă durată.

PEȘTII (20.02-20.03). Nu trebuie să fiți dezamăgiți dacă veți observa că apar câteva schimbări în viața amoroasă. Acest lucru vă va lăsa mai mult timp pentru voi înșivă. Veți vedea apoi că lucrurile se vor schimba în bine.

MOCHETA
Arad, Piața Gării
Telefon 235221
Vinde și montează mochetă la prețuri cu o reducere de
10-20%

ATENȚIE ARĂDENI

DORIȚI CONTOARE LEGALE? ACHIZIȚIONAȚI ȘI MONTAȚI NUMAI CONTOARE OMOLOGATE ÎN ROMÂNIA!

Ca urmare a repetatelor sesizări privind fenomenul de import și comercializarea ilegală a contoarelor de apă și energie termică, **Biroul Român de Metrologie Legală** atrage atenția tuturor celor interesați asupra condițiilor metrologice legale ce trebuie îndeplinite de aceste tipuri de contoare:

1. Orice aparat de măsură utilizat în România trebuie să se încadreze în Normele Metrologiei Legale stabilite de **Biroul Român de Metrologie Legală (BRML) București**.

2. În cazul contoarelor de apă și energie termică, se prevăd următoarele:

a) existența aprobării de model obținută în România pentru fiecare tip de aparat în parte;

b) firmele care produc și comercializează direct contoare trebuie să fie autorizate de **BRML** pentru aceste activități și să dețină aprobarea de importator emisă de **BRML**;

c) contoarele legale sunt marcate pe cadran cu marca **RO** și sunt sigilate cu plombă, având de asemenea, marca **RO**;

d) existența, în momentul cumpărării contorului, a unui buletin de verificare metrologică inițială. **VERIFICAREA METROLOGICĂ INIȚIALĂ** trebuie efectuată în țară, într-un laborator autorizat de pe teritoriul României.

e) **BRML** nu va efectua nici un fel de verificări metrologice, decât pentru contoarele care dețin aprobări de model în România;

Atragem atenția ca înainte de achiziționarea unui contor să se verifice legalitatea acestuia conform celor menționate mai sus, în vederea prevenirii unor neplăceri ulterioare.

Inspectorii **BRML** vor efectua controale pentru depistarea infractorilor, atât în cadrul asociațiilor de locatari, instalatorilor, cât și a comercianților de astfel de produse.

Comunicat din partea BRML pentru Zona de Vest
Ing. GEORGE DAN IONCU
Director BRML pentru Zona de Vest
(1420576)

CURSUL VALUTAR*

– VALORI ÎNREGISTRATE IERI, 1 IUNIE 2000

Denumirea valutei	BNR	BCR		BRD		Banca Transilvania		Banca Agricolă		BIR		Bursa neagră	
		C	V	C	V	C	V	C	V	C	V	C	V
Dolar	20729	20650	20900	20550	20900	20600	20900	20680	20697	-	-	20500	20600
Marca germană	9897	9632	10047	9758	10030	9500	9930	9680	9868	-	-	9600	9700

UTILITARE

FARMACIA DE SERVICIU

Farmaciile **„Sinapis"**, B-dul Revoluției, nr. 88, lângă Noul Stil, telefon 282369; **„Noua Farmacie"**, str. Andrei Șaguna, nr. 15, telefon 948 sunt de serviciu cu program non-stop.

URGENȚE STOMATOLOGICE ...

... asigură Cabinetul din str. Crișan ((în spate la Gionelli), program non-stop. Telefon: 253794.

• În zilele de sâmbătă și duminică, urgențe stomatologice asigură și cabinetul din B-dul Revoluției nr. 62, ap. 17, între orele 9,00-19,00. Telefon: 256665.

ÎNTRERUPERI DE CURENT

Vineri: Gara CFR, Piața Gării bl. I, K, L, E, Ș, Autogara.

ECHIPA DE SERVICIU
GABRIELA GROZA
– secretar de redacție.
Bianca Felea,
Adela Homorâceanu,
Dina Rujan,
Ramona Vidulescu
– tehnoredactare computerizată.
Ioana Frățilă,
Doina Jurei,
Aurica Telcian
– corectură.

CROSUL PRICHINDEILOR

Ieri, la ora 11, de Ziua Copilului, în parcul de lângă Palatul Cultural s-a desfășurat un cros și un concurs de desene pe asfalt. Inițiativa acestei acțiuni a aparținut inspectorului școlar de educație fizică, prof. Francisc Schmidt și directorului Grădiniței PP 9, Dorina Surcel.

S-au întrecut la fugă și la desenat copii cu vârste între 3,5 și 7 ani, de la Grădinițele PP 9, PP 6 și PP 13. Concursurile s-au bucurat de sprijinul profesoarei de educație fizică Voichița Lixandru. Câștigătorii au fost răsplătiți cu diplome și dulciuri.

T. M.

Foto: AL. MARIANUȚ

SILVICULTORI ARĂDENI - LA EXPOZIȚIA MONDIALĂ „HANOVRA 2000"

Ieri, a plecat spre Hanovra, locul de desfășurare al Expoziției Mondiale 2000, o delegație formată din 50 de silvicultori români. Mai bine de jumătate dintre membrii acestei delegații sunt arădeni.

Timp de cinci zile, ei vor prezenta celor ce le vizitează standul, documente și informații laborioase cu privire la calitatea pădurilor naturale românești. „Totodată, vom perfecta unele schimburi de experiență și vom încheia contracte de colaborare", ne-a declarat dr. ing. Florian Borlea, directorul Direcției Silvice Arad.

Numeroasa delegație arădeană va participa și la Congresul Silvicultorilor Europeni, care se va desfășura între 2 și 6 iunie tot la Hanovra (Germania).

N. OPREAN

După ce și-a omorât soția

UN BĂTRÂN DIN ZĂBRANI S-A ARUNCAT ÎN FÂNTÂNĂ

Parchetul a emis mandat de arestare preventivă pentru 30 de zile împotriva lui **Popa Ștefan**, 72 ani din Zăbrani. Pe data de 31 mai, în jurul orelor 17,30, în timp ce se afla la domiciliu, între el și soția sa **Popa Vioara** de 70 de ani a izbucnit un conflict spontan. Popa Ștefan, i-a aplicat acesteia mai multe lovituri cu ciocanul în zona capului. După ce a văzut că soția sa a decedat, bătrânul s-a aruncat în fântână, dar a scăpat nevătămat fiindcă apa din fântână era prea mică...

Cei doi au trăit aproximativ 50 de ani împreună, timp în care, între ei nu a existat nici un conflict major!

DANA LASC

La Ineu

CONFERINȚĂ A FUNDAȚIEI „ÎMPREUNĂ" PENTRU INTEGRARE

Începând de ieri, timp de patru zile se va desfășura la Ineu conferința Federației pentru integrare și sprijin social „Împreună". În cadrul conferinței se va discuta despre integrarea socială normală, integrare est-vest europeană prin fundația „Împreună" și modalitățile de sprijinire de către guvern a fundațiilor neguvernamentale în activitățile pe care le desfășoară.

A. B.

HOȚI DE AUTOTURISME

Poliția i-a reținut pe **Borlea Ioan-Florin**, 23 ani, din Chereluș, **Faur Alexandru**, 26 ani și **Pașca Marius-Adrian**, 20 ani, ambii din Ineu. Cei trei au fost prinși în flagrant delict în timp ce încercau să sustragă două autoturisme (Dacia 1310 - AR-04-KOP și Ford - AR-04-YEM) parcate pe raza municipiului Arad.

Împotriva lui Borlea, Parchetul a emis mandat de arestare preventivă pe timp de 30 de zile, iar pentru ceilalți doi s-a dispus cercetarea în stare de libertate.

CREDITE SUBVENȚIONATE PENTRU AGRICULTORI

CEC-ul acordă credite subvenționate pentru agricultori. Durata de creditare este de 5 ani, iar dobânda e subvenționată în propoprție de 70%. Creditul se adresează exclusiv societăților agricole cu capital privat și este acordat exclisiv cumpărării de mașini pentru administrarea îngrășămintelor, pentru tratarea culturilor, stropit, prăfuit, pentru lucrarea și cultivarea pământului, achiziționarea de mașini pentru curățat, sortat, tratat semințe, adunat și balotat fân și paie, mașini, instalații și utilaje pentru prepararea și distribuirea hranei, adăpatul animalelor, instalații de muls și răcire a laptelui, mașini și instalații pentru dezinfecție veterinară, instalații și utilaje pentru legumicultură, viticultură și silvicultură.

Se mai acordă credite pentru cumpărarea animalelor de prăsilă și pentru construcția și amenajarea de spații pentru cazarea și creșterea animalelor, precum și pentru construcția de sere și solarii. Până în prezent, 200 de persoane au obținut astfel de credite.

A. BUGARIU

PE SCURT ■ PE SCURT ■ PE SCURT

„Țeapă" de 43 de milioane.

Păsărică Vasile, 63 ani, din București este cercetat de Poliție în stare de libertate. În calitate de administrator la S.C. SUPERCONSTRUCT '99" SRL, în luna aprilie a.c., acesta a ridicat marfă în valoare de 43.000.000 lei de la S.C. „EGETUS" SRL Arad, marfă pentru care a eliberat file CEC, fără a avea disponibil în cont.

Comerț ilicit.

În cursul zilei de miercuri, polițiștii arădeni le-au depistat pe **Orguța Silvia**, de 53 ani și **Dumitru Violeta**, de 32 ani, ambele din Arad. Acestea comercializau mărfuri, fără a poseda acte de proveniență. Au fost sancționate contravențional, conform Legii 12/1990 cu câte 150.000 lei fiecare.

Complicitate la furt.

Polițiștii arădeni l-au identificat și încarcerat pe **Henț Ciprian**, de 22 ani, din Șagu. Acesta are de executat un mandat de 6 luni închisoare, pentru săvârșirea infracțiunii de complicitate la furt.

Cu permisul suspendat.

Ludaie Mihai - Cristian, de 29 ani, din Arad, a fost depistat conducând pe drumurile publice un autoturism, deși avea permisul de conducere suspendat. Poliția îl cercetează în stare de libertate.

IOANA MARIA VLAS SE AFLĂ ÎNTR-O ȚARĂ CU CARE ROMÂNIA ARE ACORD DE EXTRĂDARE

Ioana Maria Vlas, fost președinte al SC SOV Invest SA, se află într-un stat care are acord de extrădare cu România, a declarat, ieri, într-o conferință de presă, secretarul de stat în MI Liviu Popescu, care nu a precizat despre ce stat este vorba.

El a mai spus că, de la înființarea FNI și pînă în prezent, Comisia Națională de Valori Mobiliare nu a efectuat niciodată un control asupra activității Fondului.

Liviu Popescu a adăugat că Vlas a fost audiată de către lucrătorii IGP în data de 16 mai, cînd, din cauza lipsei unor dovezi concrete de vinovăție, aceasta nu a putut fi pusă sub acuzare și a fost lăsată în libertate. La audierea respectivă, Vlas a susținut că FNI are în cont peste o mie de miliarde de lei, ceea ce ulterior s-a dovedit a fi fals, în realitate existînd circa 16 miliarde de lei.

Ioana Maria Vlas urma să fie audiată din nou în 19 mai, dată la care nu s-a mai prezentat la IGP. În absența unui mandat de arestare, polițiștii nu au avut cum să o împiedice să părăsească România, a precizat Liviu Popescu.

În 25 mai, MI a cerut Interpol să identifice țara în care a ajuns Ioana Maria Vlas, iar în noaptea de 31 mai/1 iunie a trimis prin fax Biroului Național Interpol mandatul de arestare emis miercuri pe numele lui Vlas, urmînd ca aceasta să fie dată în urmărire internațională. În cursul zilei de ieri, Biroul Național Interpol a înaintat Ministerului Justiției documentele necesare pentru declanșarea procedurii de extrădare a Ioanei Maria Vlas, au declarat pentru MEDIAFAX surse din Poliție.

În ședința CJA de ieri

A FOST APROBAT BUGETUL PE ANUL 2000

În cadrul ultimei ședințe a Consiliului Județean Arad în această componentă, cel mai discutat punct de pe ordinea de zi a fost proiectul de hotărâre privind aprobarea bugetului CJA și repartizarea sumelor și cotelor din impozitul pe venit pentru echilibrarea bugetelor unităților administrativ-teritoriale pe anul 2000.

Bugetul județean, atât la partea de venituri cât și la cheltuieli este dimensionat la nivelul sumei de 107 miliarde de lei. **Dl. Dan Ivan** a apreciat că „sumele sunt mult mai mici decât anul trecut, dar se speră la aducerea de fonduri de către fiecare primar, pentru a nu rămâne localitatea în urmă". În unele localități cum ar fi Ignești, Șiștarovăț veniturile sunt atât de mici încât a fost nevoie luarea de bani de la alte localități pentru a completa aceste bugete.

Față de proiectul inițial, delegația permanentă a venit cu unele modificări: preluarea de la Secusigiu a 81 de milioane, de la Lipova - 29 de milioane, iar de la Macea - 5 milioane. Acești bani au fost împărțiți între următoarele comune după cum urmează: 25 de milioane la Zerind, 25 de milioane la Bata și 50 de milioane la Pecica.

Conștienți de faptul că se apropie sfârșitul mandatului n-au existat discuții la adoptarea bugetului, acesta fiind aprobat aproape cu majoritate de voturi. **Dl. Dan Ivan** a mai apreciat că bugetul este unul de supraviețuire, în care nu sunt prevăzute și investițiile.

SORINA AMBRUȘ

BĂTRÂNUL ȚĂRĂNIST IRESPONSABIL

(Urmare din pagina 1)

Acest moșneag iresponsabil trebuie internat de urgență într-un azil de sănătate. După el, numai PDSR este responsabil de panica care s-a încercat a fi creată la BCR, uitând că premierul marionetă, muțunache, Mugur Isărescu a promis în numele acestor țărăniști iresponsabili privatizarea celei mai importante bănci din România - BCR. Această promisiune a fost făcută cu nonșalanță F.M.I.-ului.

Acest iresponsabil bătrân uită că cei peste 300.000 de cetățeni ai României și-au depus economiile la F.N.I. pentru că a garantat pentru acest fond alt bătrân, membru marcant al PNȚCD - Camenco Petrovici, fost președinte al CEC. Astfel, cu escroaca Maria Ioana Vlas, având în spate PNȚCD, au fost sărăciți și au adus în pragul disperării circa un milion de cetățeni.

Prăbușirile în bloc a unor bănci sau fonduri trebuia să fie sistate dacă BNR, condusă de Isărescu, și-ar fi făcut datoria și dacă conducerea Ministerului de Interne și conducerea Poliției ar fi acționat la timp pentru prevenirea acestor dezastre. În fața acestei situații, Consiliul suprem de apărare a țării nu face decât propagandă, pentru că responsabili de dezastru sunt chiar unii membri ai acestui consiliu. Se cunoaște faptul că s-au lansat zvonuri false, că un partid din actuala coaliție, inclusiv unele telefoane dintr-o țară vecină și prietenă au creat panică și confuzie pentru a amorsa o bombă care să explodeze și să creeze haos în România, pentru salvarea actualei puteri.

Ca cetățean al acestei țări sesizez pe această cale Parchetul pentru deschiderea acțiunii de cercetare, pentru o eventuală urmărire penală a premierului României, Mugur Isărescu, singurul în măsură să facă cunoscut numele celor care au subminat economia națională prin devalizarea băncilor, prin contracte dezavantajoase României, pentru înfeudarea României F.M.I.

Acestea sunt problemele serioase, și nu palavrele bătrânului țărănist, care a dat în mintea copiilor și este pus să spună tot felul de baliverne. Escrocheria a putut fi credibilă pentru că patronate de BNR, de finanțe, prin Banca Agricolă și CEC, s-a creat iluzia garantării fondurilor depuse de investitori. În primul rând cei în cauză ar trebui cercetați în stare de arest.

Ieri, Guvernul a decis:

● *Înghețarea tuturor tranzacțiilor și activităților FNI*

Guvernul a decis, în legătură cu evoluțiile recente din sistemul financiar-bancar, înghețarea tuturor tranzacțiilor și activităților FNI, precum și obținerea unei evaluări preliminare a dimensiunii cazului FNI pe baza cooperării cu experții BNR și cu autoritățile juridice, informează Departamentul pentru Comunicare al Guvernului.

Aceasta a inclus o primă evaluare a valorii activelor FNI și a pierderilor posibile ale investitorilor săi. Executivul a decis și analizarea fluxurilor de fonduri, în special subscrieri, recuperarea unităților de investiție din ultimele luni și identificarea principalilor beneficiari ai acestei scheme. Autoritățile juridice ale statului au acționat pentru a pune la adăpost și a prelua toate documentele contabile, toate fișierele computerizate, corespondența și procesele verbale ale boardului FNI și SOV Invest. La SOV Invest, aceasta implică și carantina/sigilarea tuturor birourilor, precum și restricționarea accesului salariaților trecuți și actuali, pentru a se evita orice amestec în probe. La CEC, acțiunea a inclus toată corespondența referitoare la acestea, procesele verbale și voucherele originale de contabilitate, referitoare la orice fel de tranzacții cu FNI și SOV Invest.

● *Executivul va putea suspenda sau revoca conducerea CNVM*

Guvernul a emis, ieri, o ordoanță de urgență, prin care poate să suspende sau să revoce din funcție, printr-o hotărîre, conducerea Comisiei Naționale a Valorilor Mobiliare (CNVM) și să numească o Comisie interimară compusă de 3-5 experți de la instituțiile publice competente.

Comisia interimară va îndeplini atribuțiile CNVM, pînă la adoptarea de către Parlament a unei hotărîri cu privire la componența nominală a comisiei.

Ordonanță de urgență modifică și completează Legea 52/1994 privind valorile mobiliare și bursele de valori. Potrivit legii, președintele CNVM este numit și revocat de Parlament, ceea ce, potrivit Constituției, nu conferă imunitate deținătorului respectivei funcții.

Parchetul Curții Supreme de Justiție (CSJ) a început, ieri, audierea președintelui CNVM, Ștefan Boboc, pe numele căruia emisese un mandat de aducere, deoarece nu a răspuns convocării adresate pentru a face declarații în cazul Fondului Național de Investitii (FNI).

● *Înlocuirea acelor membri ai Consiliului de Administrație al CEC despre care se va dovedi că sunt vinovați de situația creată la FNI*

Guvernul a decis, în ședința de ieri, înlocuirea acelor membri ai Consiliului de Administrație al CEC despre care se va dovedi că sînt vinovați de situația creată la FNI. Purtătorul de cuvînt al Guvernului, Gabriela Vrînceanu Firea, a declarat că se va decide, în această săptămînă, care dintre membrii CA de la CEC se fac vinovați de situația creată la FNI. "Cu siguranță se vor face schimbări", a precizat Firea. În același timp, Vlădescu a afirmat că este puțin probabil să se decidă schimbarea unor membri precum Valentina Șiclovan, secretar de stat în Ministerul Finanțelor, care a fost numită în CA de la CEC în luna februarie a acestui an, sau Eugen Iordăchescu, director al Direcției Juridice din Finanțe, devenit membru al CA în luna mai.

Guvernul va analiza contractul prin care CEC a devenit acționar la SOV Invest și contractul semnat de fostul președinte Camenco Petrovici prin care CEC se obliga să răscumpere toate unitățile de fond de la FNI, în caz de încetare de plăți.

La închiderea ediției

Comisia care va prelua atribuțiile CNVM ar putea fi condusă de Mirel Țariuc

Comisia care va prelua atribuțiile CNVM ar putea fi condusă de Mirel Țariuc, susținut de PNȚCD, au declarat agenției MEDIAFAX surse oficiale. Propunerile de membri ai comisiei sînt: Gheorghe Eugen Nicolaescu, susținut de PNL; Atilla Demeter, susținut de UDMR; Bogdan Bujor Teodoriu, susținut de PD și Paul Miclăuș, susținut de PSDR.

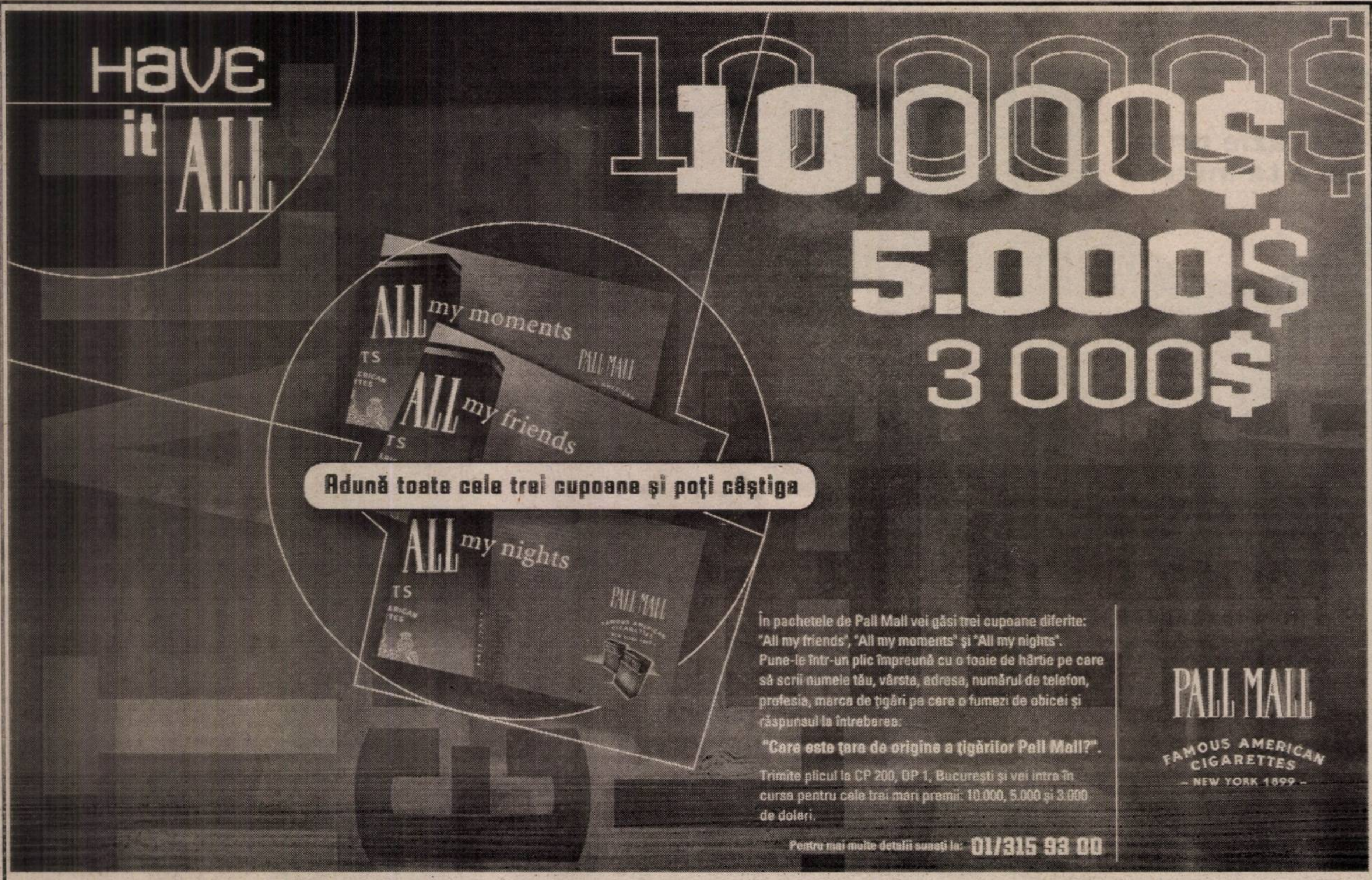

Dir. Cons. CEE nr. 89/622: "Tutunul dăunează grav sănătății"

AVEM LEGI VECHI DE PESTE UN VEAC ȘI JUMĂTATE

Interviu cu dl. Valeriu Stoica, ministrul Justiției

– D-le ministru, majoritatea partidelor politice din România, inclusiv unele din coaliția de guvernare sunt împotriva promovării pachetului de legi privind reforma în Justiție prin Hotărâre de Guvern. De ce?

– Pentru că nu au aprofundat substanța acestui document, deși eu l-am pus la dispoziție de câteva luni. Sper că pe măsură ce vor înțelege substanța acestui pachet de hotărâri, partenerii noștri de coaliție vor înțelege că nu am făcut altceva decât să inventariez problemele cu care se confruntă cetățenii României în domeniul Justiției.

– De ce este nevoie de acest pachet?

– Cele mai multe reglementări în domeniu sunt desuete, anacronice, unele datând de peste un veac și jumătate, altele fiind din timpul comunismului. Multe reglementări de după 1989 sunt contradictorii, necorelate și lasă loc la interpretări diverse, neunitare. Cetățenii României sunt preocupați de siguranța lor personală, de siguranța avutului lor, de simplificarea procedurilor judiciare, să nu mai piardă timp, să dureze procesele mai puțin. Oamenii de afaceri sunt preocupați să aibă proceduri mai simple, mai clare, în legătură cu afacerile lor și cu soluționarea litigiilor care se nasc din aceste afaceri. Trebuie armonizată legislația noastră cu cea europeană. Din acest punct de vedere, proiectul de lege corespunde și în final oamenii politici, fie că sunt în coaliție, fie că sunt în opoziție, vor înțelege necesitatea adoptării prin asumarea răspunderii guvernamentale.

– Credeți că Uniunea Europeană este de acord ca o lege atât de importantă să fie adoptată fără o largă consultare?

– Uniunea Europeană este interesată să fie respectate prevederile constituționale. Aceasta este o prevedere constituțională. Constituția permite adoptarea în acest mod.

– Să înțelegem că, spre deosebire de aleșii noștri, reprezentanții Uniunii Europene cunosc conținutul acestui pachet de legi?

– Anul trecut, în raportul Uniunii Europene despre România era specificată necesitatea accelerării adoptării acestor prevederi și se reproșa României întârzierea. Deși proiectele au fost elaborate, Parlamentul nu le-a adoptat. Ca urmare, nu mai este de făcut nici un comentariu în această privință.

– Unele partide vă acuză că doriți adoptarea acestui pachet de legi în scopul de a favoriza actuala putere în alegeri.

– Total inexact. Cine citește cu atenție reglementările, va putea constata că Ministerul de Justiție încearcă să transfere mai multe sisteme publice în sisteme private. Este vorba despre concesionarea unor servicii publice, în primul rând despre executorii judecătorești, despre registratorii de proprietate și așa mai departe. Este o tendință exact inversă celei de a acumula puterea. Noi urmăm o concepție liberală, conform căreia statul trebuie să păstreze cât mai puține servicii publice. Cele mai multe trebuie să fie administrate în sistem privat. Este singura cale de modernizare și eficientizare a lor. Exemplele în această privință sunt grăitoare. Exemplu: notarii. În momentul în care acest serviciu public a fost concesionat, a crescut calitatea și statul nu mai cheltuie nimic pentru aceste servicii notariale. În schimb, încasează impozite. În loc de cheltuieli de la buget, vin bani.

SIMION TODOCA
Foto: **MARCEL CANCIU**

INTERVENȚIA PRIMULUI MINISTRU ÎN CAZUL BCR, PROMPTĂ ȘI BINEVENITĂ

Dar, de ce nu a acționat la fel și în celelalte cazuri?

(Urmare din pagina 1)

Spuneți-mi, care om cu minte ar da curs unui astfel de telefon? Un telefon anonim, repetăm. Așa, dacă mergem pe această linie mâine, poimâine ar fi suficient un simplu telefon - anonim, evident - despre începerea, Doamne ferește, a unui nou război mondial ori venirea altui potop al lui Noe pentru ca oamenii să înceapă să se pregătească de război sau să aștepte, prosternați în genunchi, sfârșitul lumii!

Lucrurile sunt, după părerea noastră mult mai simple, ***panica creată în jurul BCR fiind urmarea firească a șirului de căderi de bănci din cei 10 ani*** - 7 bănci la număr, să nu uităm! - ultima fiind cum bine se cunoaște - Fondul Național de Investiții, ***oamenii, normal, nemaiavând încredere în nimeni și nimic, ei reacționând așa cum s-a văzut.*** Aceasta este cauza cauzelor, iar nu aiureli de genul celor lansate de președintele PNȚCD, Ion Diaconescu care vede aici „mâna și lucrătura PDSR-ului." Dl. Diaconescu este un om pe care-l respect pentru trecutul și pentru vârsta sa, dar, neîndoios el a nimerit din greșeală în politică, și acum ca și în alte dăți, venerabilul președinte țărănist fiind pe lângă problemă, cum se zice. Știu că el trebuie să-și apere partidul și guvernarea pe care o patronează, dar cred că mai potrivit și mai câștigat și el și partidul său ar fi fost dacă recunoștea franc că sistemul bancar din România este bolnav - și încă tare - fapt care își are cauza, printre altele, și în slaba guvernare la care participă și partidul pe care domnia sa îl reprezintă.

La ce ne referim? La faptul că, iată, sub ochii Puterii o serie de instituții bancare își fac pur și simplu de cap, cazul Fondului Național de Investiții fiind mai mult decât grăitor. De acord. FNI-ul este o instituție privată, neguvernamentală, ***dar acest FNI există și și-a desfășurat activitatea până acum nu în junglă sau la Polul Nord,*** ci într-o țară europeană, cum ne place s-o numim, într-o țară care are niște legi și niște instituții - precum această fantomatică Comisie Națională a Valorilor Mobiliare (CNVM) ***o instituție de stat*** și care avea niște obligații de control foarte bine precizate.

Ei bine, este de neconceput, ***este o adevărată bătaie de joc*** la adresa a tot ce vreți faptul recunoscut de însuși președintele CNVM ***că instituția sa nu a efectuat din 1995 de când există Fondul Național de Investiții niciun control la acest fond!*** Cum se poate așa ceva, oare chiar nimeni începând cu Banca Națională și terminând cu Guvernul și primul ministru să nu fi cunoscut acest lucru să nu fi fost informat că la FNI este ceva putred, că aici este ceva necurat?

Sigur, ***cel mai ușor este să dai vina pe oameni*** pentru că nu s-au informat ce și cum. Probabil că și oamenii au o vină, ***dar vina capitală, vina cea mai mare o poartă cei plătiți să controleze și să urmărească cum se respectă legile în România!*** Adică, funcționari de stat precum cei din Comisia Națională (doar cu numele!) a Valorilor Mobiliare, birocrați care la fel au „acționat", nenorocind milioane de oameni și în cazul Bancorex, Bankcoop, Banca Dacia Felix sau Banca Internațională a Religiilor, ca să dăm doar câteva exemple.

Acum, în cazul BCR, când gluma se părea că se îngroașă prea tare, primul ministru a intervenit prompt. Și, bine a făcut. ***Dar oare de ce nu a făcut el la fel de prompt și în celelalte cazuri? De ce a lăsat ca lucrurile să ia o întorsătură tot mai disperată și nu a intervenit din timp, precum, repetăm, în cazul BCR?! De unde și de ce această categorisire, această discriminare a deponenților, în cei ai BCR și cei ai ... altora? Oare acești „altora" nu sunt toți români, tot niște oameni care și-au încredințat ultimul lor bănuț unor instituții care există și-și desfășoară activitatea pe teritoriul României?*** Instituții, bănci sau fonduri cum vreți să le denumim care ar trebui și trebuie să se supună legilor acestei țări?

Ar trebui, dacă cineva le-ar controla, ***dacă acel cineva ar fi interesat de adevăratele probleme ale României și ale omului de rând și nu de împărțirea sau de păstrarea ciolanului Puterii cum, din păcate, se întâmplă de câțiva ani buni încoace.***

CUM VOTĂM?

ROMÂNIA
C.J.
BULETIN DE VOT
PENTRU ALEGEREA CONSILIULUI JUDEȚEAN
- 4 iunie 2000 -
Circumscripția electorală Nr. 2
Județul ARAD

ROMÂNIA
JUDEȚUL ARAD
P.
BULETIN DE VOT
PENTRU ALEGEREA PRIMARULUI
- 4 iunie 2000 -

ROMÂNIA
JUDEȚUL ARAD
C.L.
BULETIN DE VOT
PENTRU ALEGEREA CONSILIULUI LOCAL
- 4 iunie 2000 -
Circumscripția electorală Nr. 1
Municipiul ARAD

Pentru a putea vota, cetățeanul trebuie să prezinte actul de identitate prin care se înțelege:

- cartea de identitate (buletin);
- cartea de identitate provizorie;
- adeverință care ține loc de buletin;
- pașaport diplomatic sau de serviciu;
- militarii și elevii din școlile militare vor prezenta carnetul de serviciu militar.

Se votează doar în localitatea de domiciliu!

Studenții care au reședința stabilită înainte de 4 martie 2000, votează în localitatea în care au reședința (flotant).

PROCEDURA DE VOTARE

După predarea actului de identitate, votantul primește trei buletine de vot (pentru primar, pentru consilieri locali și pentru consilieri județeni) și o ștampilă „VOTAT".

Ștampila se aplică ÎN INTERIORUL CĂSUȚEI (patrulaterului) în care se găsește candidatul (candidații) preferat și NU ALĂTURI! ALTFEL, BULETINUL SE ANULEAZĂ!

- SE APLICĂ O SINGURĂ ȘTAMPILĂ PE FIECARE BULETIN DE VOT!

După votare, Buletinul de vot se împăturește și se introduce în urnă.

Apoi, se predă ștampila și se ridică actul de identitate, pe care se APLICĂ ȘTAMPILA „VOTAT-2000" (în cazul buletinului de identitate) sau se aplică un autocolant, în cazul cărții de identitate.

Pentru lămurirea cititorilor, publicăm (în facsimil) cele trei modele de BULETINE DE VOT.

DORU SINACI
SIMION TODOCA

Rectorul Universităţii „Vasile Goldiş", prof. univ. dr. AUREL ARDELEAN

ÎN CELEBRUL CATALOG AL MARILOR PERSONALITĂŢI „WORLD WHO's WHO"

Rectorul Universităţii de Vest „Vasile Goldiş" Arad, prof. univ. dr. Aurel Ardelean, a fost nominalizat în celebrul catalog al marilor personalităţi ale ştiinţei şi culturii mondiale „WORLD WHO's WHO". În prezentarea prof. univ. dr. Aurel Ardelean realizată de acest important for internaţional se precizează printre altele: „Binecunoscuta personalitate a lumii academice, prof. univ. dr. Aurel Ardelean este Rectorul Universităţii de Vest „Vasile Goldiş" Arad, România, din anul 1993. Mai mult, ca profesor de Biologie Celulară, el a petrecut mulţi ani în cercetări semnificative în domeniu la fel ca şi în procesul de educaţie a noilor generaţii de studenţi. Este respectat atât de studenţi cât şi de colegii săi. Membru al Asociaţiei Oamenilor de Ştiinţă din 1985, a devenit membru al INTECOL - the International Society of Ecology, în 1994 şi al Balkam Association of Biosciences, Salonic, în 1997. Este de asemenea, membru al Federaţiei Europene a Şcolilor Superioare şi Expert european în protecţia mediului înconjurător al Centrului European al Naţiunilor Unite, membru al Societăţii Naţionale de Biologie Celulară, al Asociaţiei Internaţionale pentru Culturi Vegetale precum şi Membru corespondent al Academiei Române."

Totodată, Rectorului Universităţii de Vest „Vasile Goldiş" i s-a decernat Diploma de Onoare a Academiei Braziliei în semn de apreciere a eforturilor depuse în opera de cunoaştere şi apropiere culturală şi ştiinţifică între cele două popoare de origine latină.

Prezenţa în paginile „WORLD WHO's WHO", alături de mari nume ale ştiinţei şi culturii contemporane, ca şi decernarea Diplomei de Onoare a Academiei Braziliei, reprezintă o nouă recunoaştere internaţională a valorii în plan ştiinţific şi academic a prof. univ. dr. Aurel Ardelean, personalitate marcantă a comunităţii academice din ţara noastră.

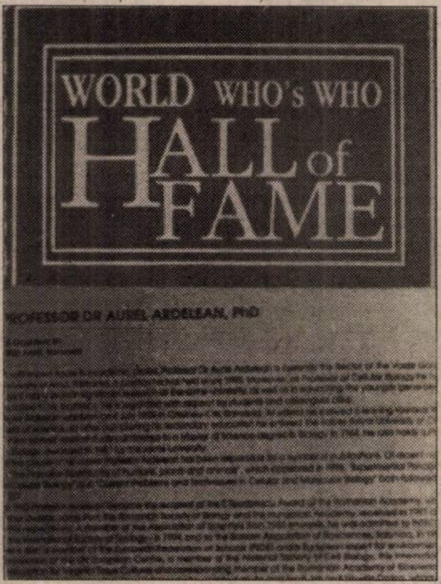

DIN RĂU ÎN MAI RĂU

Societatea agricolă „Viaţa nouă" din Nădab a fost înfiinţată în 1992, având o suprafaţă de peste 1000 de hectare de teren arabil aparţinând unor 300 de asociaţi.

Până în 1997, lucrurile au mers bine, pentru fiecare hectar adus în asociaţie, primindu-se 500 kg de păioase (grâu, orz) şi 800 kg de porumb. După 1997, de când cu „inteligenta" guvernare a celor 15000 de specialişti, lucrurile s-au înrăutăţit.

Creşterea preţurilor la lucrările agricole, scumpirile carburanţilor, a pieselor de schimb, erbicidelor şi pesticidelor reprezintă una din cauzele majore ale decăderii agriculturii. Impozitul pe teren şi servicii e o altă cauză.

La acestea se adaugă preţurile mici de achiziţie a produselor care nu acoperă cheltuiala necesară lucrării pământului. Subvenţia nesemnificativă făcută prin cupoane care abia acoperă 10% din cheltuieli nefiind decât un fel de „nu te las să mori dar nici nu te ajut să trăieşti."

În aceste condiţii, preşedintele asociaţiei, Aurel Haica, un om care de zeci de ani se ocupă cu agricultura, ne arată că fără un sprijin minim, agricultura de performanţă va pieri de la sine.

Prin urmare, se solicită sprijin din partea statului pentru: ■ asigurarea vânzării surplusului de produs la preţuri raportate de cheltuieli; ■ subvenţionarea cu cel puţin 30% a lucrărilor agricole; ■ credite pentru achiziţionarea de utilaje cu dobândă de 5% pe o perioadă de 20 de ani „şi nu exagerez, ne spune dl. Haica, altfel nu va fi profitabilă agricultura!"; ■ reducerea TVA-ului pentru sectorul agricol la cel puţin jumătate; ■ impunerea unor tarife unice rezonabile la piese de schimb, îngrăşăminte, ierbicide, pesticide şi carburanţi.

În plus, statul trebuie să vegheze ca posesia terenurilor atribuite prin Legea 18/1991 să nu fie tulburată prin aplicarea Legii Lupu.

De asemenea şi nu în ultimul rând, administraţia locală trebuie să se implice şi ea prin punerea la dispoziţie şi folosirea la maxim a bazelor de recepţie existente, care stau goale şi se deteriorează continuu, iar produsele oamenilor sunt în ploaie pentru că nu mai au unde le depozita.

„Conducătorii trebuie să renunţe la vechile năravuri - gen agricultura merge de la sine! Nu-i adevărat, fără un sprijin real, totul se duce de râpă!" a conchis dl. Aurel Haica.

N. OPREAN

La Vărşand

PIETRUIRE DE DRUMURI

În satul Vărşand s-au pietruit 600 m de drum. Materialul a fost adus cu mijloace de transport pe cheltuiala primăriei comunale, iar lucrarea a fost executată de muncitorii de la „Drumuri Judeţene". Costul investiţiei s-a ridicat la aproximativ 300 milioane lei.

A. B.

Nevăzătorii au gratuitate pe mijloacele de transport

Filiala Arad a A.N.R. revine la comunicatul dat în ziua de 31.05.2000 cu privire la anularea vizei de transport în comun pentru nevăzători. Precizăm că în urma discuţiilor avute la Consiliul Local Arad, cu domnul director Petru Tămaş, care a intervenit la C.T.P. în acest sens, convenindu-se ca nevăzătorii să beneficieze de ieri, 01.06.2000, de gratuitatea mijloacelor de transport în comun, viza înscrisă în legitimaţiile de nevăzător rămânând valabilă.

La Pilu

APĂ DIN FÂNTÂNĂ NOUĂ

În comuna Pilu nu există reţea de apă potabilă. Neavând bani nici măcar pentru executarea proiectului, Primăria a încercat să-i ajute cumva pe localnici, finanţând forarea a încă două fântâni, la o adâncime de 90-100 m, aducând la cinci, numărul acestora în comună. Lucrarea a fost executată de o firmă maghiară şi a fost suportată din bugetul local.

A. B.

În cadrul programului „Inimă bună"

COLECTARE DE FONDURI PENTRU COPIII BOLNAVI DE TBC

Fundaţia Serviciilor Sociale Bethany Romania a organizat ieri, prin programul „Inima bună", o acţiune de colectare de fonduri pentru copiii bolnavi de tuberculoză din Arad.

20 de voluntari, studenţi ai Universităţii „Aurel Vlaicu" şi ai Universităţii de Vest Timişoara, costumaţi în pelerine roşii, prevăzute cu sigla „inima bună", cutii, şepci şi ecusoane au fost repartizaţi în cele mai importante zone ale oraşului. Din banii adunaţi, li se va cumpăra copiilor izolaţi de la secţia pneunomologie a Spitalului TBC, un aparat TV.

Dl. Cosmin Goian, coordonatorul acestei acţiuni, ne-a declarat: „Acest tip de acţiune, prima desfăşurată în Arad, are ca principal obiectiv sensibilizarea şi implicarea comunităţii pentru ajutorarea acestei categorii defavorizate social. TBC-ul situează România pe primul loc în Europa prin numărul de cazuri. Din nefericire, specialiştii, datorită condiţiilor sociale, estimează o creştere a numărului de persoane afectate de această boală. Sunt foarte mulţumit de tinerii pe care i-am întâlnit în Arad, care în pofida sesiunilor de la facultate, s-au arătat deschişi la această acţiune de sprijinire a semenilor."

MADIANA MICAN

Foto: ONORIU FELEA

„ÎMPREUNĂ" - al 3-lea număr

În urmă cu câteva zile, a văzut lumina tiparului **nr. 3 - MAI 2000 al BULETINULUI informativ intitulat „ÎMPREUNĂ" şi editat de Centrul de Consultanţă şi Colaborare între Administraţia Publică Locală şi Organizaţiile Neguvernamentale Arad, cu sediul în str. Liviu Rebreanu nr. 91, tel. 253390.**

Publicaţia - a cărei editare se realizează cu sprijinul financiar al „CORPULUI PĂCII" şi prin colaborarea comitetului editorial format din CHRISTIAN COJACARU, RAMONA IERCOŞAN, GEORGE RĂDULESCU, CĂLIN ARDELEAN şi MIHAI FICHIR - oferă posibilitatea de a vă exprima în legătură cu orice probleme legate de organizaţiile neguvernamentale, comunitate, asistenţa socială, persoane cu handicap, probleme ale vârstnicului şi tinerilor, educaţie pentru sănătate etc.

Din problematica abordată de „ÎMPREUNĂ" nr. 3, consemnăm: „Ediţia a II-a a Târgului ONG-urilor - 19-20 mai 2000"; „Strategie Naţională pentru persoanele cu hanicap"; „Asociaţia „Europa pentru Europa"; „Procesul de nursing şi vârstnicii". La ora actuală se află în pregătire numărul 4 al publicaţiei „ÎMPREUNĂ", căreia îi dorim succes pe mai departe.

CONSTANTIN SIMION

ZIRIDAVA

„CITADELA" COMERCIALĂ A ARADULUI

– Domnule director Ionel Dat, care este stadiul lucrărilor de reamenajare a etajului II din complexul Ziridava?

– Lucrările decurg normal, în grafic. E o performanţă ca în şase săptămâni să amenajăm un spaţiu de 1200 de metri pătraţi. Totul e bine organizat. Se lucrează pe trei schimburi, deci şi noaptea.

Foto: ŞT. MATYAS

– Ce vor putea cumpăra arădenii la etajul II?

– TOTUL PENTRU LOCUINŢĂ: decoraţiuni interioare, electrocasnice, electrice, obiecte de menaj (porţelan, sticlă, plastic, inox), mercerie, stofe.

– Cum va fi amenajat spaţiul?

– Cumpărătorul va avea acces liber la produs, la fel ca la etajul III. Diferenţierea raioanelor se va face prin culoarea mobilierului. O fântână arteziană va creea un element de decor inedit la acest etaj. Doresc ca arădenii să nu mai meargă în Ungaria pentru un comerţ civilizat, ci să-l găsească la ZIRIDAVA.

– Când veţi inaugura etajul II?

– La mijlocul lunii iunie, cu un fond foarte bogat de marfă, pentru care s-au pus la bătaie patru miliarde de lei.

– La inaugurare organizaţi Marele Concurs Ziridava. Care sunt condiţiile de participare?

– Concursul este foarte atrăgător. Se acordă 128 de premii, în valoare de peste 70 de milioane de lei. Comparativ cu alte concursuri similare, fiecare participant are şanse mari de câştig. Condiţia de participare este achiziţionarea unui card (în valoare de 10.000 lei) de la orice raion al magazinului. La cumpărături mai mari de 500.000 de lei cardul se primeşte gratuit.

– Ce facilităţi au cumpărătorii?

– Produsele în valoare de peste un milion de lei se pot cumpăra în rate, pentru cei care doresc. La bunurile de folosinţă îndelungată avansul este 0. Mărfurile mai voluminoase sunt transportate gratuit la domiciliu. ZIRIDAVA acordă certificate de garanţie pentru produse de folosinţă îndelungată şi pentru încălţăminte.

– Ce înseamnă pentru arădeni Ziridava?

– Adaosuri minime, preţuri accesibile oricărui cumpărător, un mediu comercial civilizat şi servicii ca în Occident. Oricum, ZIRIDAVA este „citadela" comercială a Aradului.

TEODORA MATICA

TV supliment ADEVĂRUL

Programele săptămânii 2 iunie - 8 iunie 2000

CINDY CRAWFORD

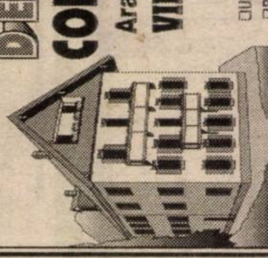

DEPOZITUL CONSTRUCTION HOUSE

Arad, str. Pădurii nr. 49, tel.:254457

VINDE DIN STOC LA PREȚURI DE DEPOZIT!

❑UȘI METALICE (UȘI BLINDATE) ❑Tablă zincată ❑Oțel beton ❑P.C. ❑Placaj ❑PFL ❑PAL ❑BINALE (uși, ferestre - peste 20 modele) ❑Podele și lambriuri din brad ❑Parchet - fag ❑CAHLE TERACOTĂ (mecanice și manuale) ❑Cărămidă șamotă ❑ȚIGLĂ - Târnăveni ❑Plăci azbociment ❑Bitum ❑Carton asfaltat ❑Carbid ❑Electrozi

Ofertă specială
■ LAMBRIURI PVC
■ RIGIPS Import
■ VATĂ MINERALĂ Import

PROGRAM:
LUNI-VINERI 8.00-17.00
SÂMBĂTĂ: 8.00-12.00

VIZITÂND DEPOZITUL NOSTRU VĂ PUTEȚI CONSTRUI O CASĂ LA UN PREȚ ACCESIBIL

S.C. INSTALSAN CONSTRUCTION COMPANY

ARAD, STR. PĂȘUNII
(spre Piața Soarelui) nr. 13, MICĂLACA
(aproape de cimitir) a deschis un

DEPOZIT DE MATERIALE

DE CONSTRUCȚII:
■ PAL ■ PFL ■ PLACAJ
toate grosimile
■ SOBE TERACOTĂ ■ UȘI ■ FERESTRE
■ BITUM ■ CARTON ASFALTAT
■ ȚIGLE ■ COAME ■ UȘI METALICE

INSTALAȚII SANITARE:
■ GRESIE ■ FAIANȚĂ
■ OBIECTE SANITARE

TELEFON 259088

PROGRAM zilnic: 8,00 - 16,00
sâmbătă: 8,00 - 13,00

DORIȚI O TÂMPLĂRIE MODERNĂ PENTRU CASA DVS.?
Tel. 210280

■ *Preferați ca această tâmplărie PVC cu sticlă termopan să fie de calitate și din import?*

Apelați la: **EXCLUSIV AL - PLAST**

■ Casa dvs. poate avea de astăzi:
UȘI, FERESTRE CU STICLĂ TERMOPAN!

Arad, str. Pădurii nr. 91A, tel./fax: 210280

Fax: 210280

AICI TOTUL ESTE IEFTIN ȘI DE O CALITATE DEOSEBITĂ!

(973863)

PARTENERUL DUMNEAVOASTRĂ DE DRUM

AUTO MDA

prezintă

La TÂRGUL INTERNAȚIONAL DE TRANSPORTURI PROFESIONALE, RUTIERE, SERVICII CONEXE, SALON AUTO

TRANSPORT-AR 2000

în perioada 31 mai - 3 iunie 2000
la SALA SPORTURILOR Arad

un automobil de ultimă oră

FERRARI 360 MODENA

● Automobil lansat la circuitul FORMULA 1 de la SUZUKA-Japonia de Michael Schumacher în octombrie 1999

● **Caracteristici ale autoturismului:**

● 300 cai putere ● Viteza maximă 320 km/h ● demaraj de la 0 la 100 km în mai puțin de 4 secunde ● sistem de frânare BREMBO ● suspensie SACHS ● sistem optic TRW.

Vizitați standul AUTO MDA

EST TRANS CONSTRUCT

MĂSURA ECONOMIEI TALE

REPREZENTANT AL GRUPULUI

TONDACH AUSTRIA

VINDE DIN STOC ȘI PREIA COMENZI ȚIGLE CERAMICE CAL. I Tip JAMINA:

■ ȚIGLE CSARDAȘ
■ ȚIGLE KERINGÖ
■ ȚIGLE TANGO
■ BLOCURI CERAMICE EFICIENTE

Arad, Calea Radnei nr. 262, Micălaca
TELEFON: 252.258

(1287538)

TVR 1

7,00 Matinal național
9,00 TVR Iași
10,00 Lumea și noi
10,30 Casa mea - rel.
10,55 TVR Cluj-Napoca
12,05 Aristocrații - s.
13,00 TVR Timișoara
14,00 Jurnal
14,15 CiberFan
14,30 Evrika!
15,00 Tribuna partidelor parlamentare
15,30 Emisiune în limba germană
17,00 Top Voiaj
17,30 Cuvânt pentru necuvântătoare
18,10 Corect!
18,20 Pentru dumneavoastră, Doamnă!
19,10 Avanpremieră Știri
19,15 Sunset Beach - s.
20,00 Jurnal * Meteo
20,45 Sport
20,55 Ploaia de stele - divertisment
22,25 Jurnalul Academiei Cațavencu
22,40 Culise
23,25 Jurnalul de noapte
23,40 Tenis: la Roland Garros
0,10 Furie spațială - SF, SUA, 1998

TVR 2

7,00 Domnișoara Andreea - s.
7,45 Femeia misterioasă - rel.
8,35 Alfred Hitchcock prezintă... - s., rel.
9,30 Trupa D
12,30 D'ale lu' Mitică - rel.
13,00 Desene animate
13,30 Tradiții
14,00 Toți împreună
14,45 Știri
14,50 Turnul de control - rel.
15,40 Veni, video, vici! - rel.
15,15 Osia lumii
16,25 Din folclorul popoarelor
16,45 Domnișoara Andreea - s.
17,35 Femeia misterioasă - s.
18,30 Telejurnal TVR 2
19,00 Știri bancare
19,05 Se întâmplă acum
19,40 Melodii polulare
20,30 Grădina lui Cupidon cu Gabriela Szilaghi
21,15 Afaceri de cheie
21,45 Călătorind prin țară
22,00 Știri
23,10 Întoarcerea acasă - dragoste, SUA, 1994
23,45 Armonii clasice
0,00 TVM. Mesager

PRO TV

7,00 Bună dimineața, Pro TV e al tău!
10,00 Nemuritorul - s.
10,45 Tânăr și neliniștit - rel.
11,30 Dellaventura - rel.
12,15 Numele trandafirului - dramă, Germania/Italia/Franța 1986
14,30 Un prieten deosebit - f., rel.
16,00 Tânăr și neliniștit - s.
16,50 Sens unic
17,00 Știrile Pro TV
17,30 Urmărire generală
17,55 Reforma la români
18,20 Dădaca - s.
18,50 Chestiunea zilei
19,00 Știrile Pro TV
19,50 Chestiunea zilei
20,00 Dosarele X - s.
21,00 Profiler - s.
21,55 Știrile Pro TV
22,00 Chestiunea zilei
23,30 Știrile Pro TV
23,45 Dellaventura - s.
0,30 Dădaca - s.
1,30 Al zecelea om - rel.
1,00 Urmărire generală - rel.
1,30 Părinți incomozi - dramă, SUA, 1996
3,00 Baschet NBA
5,00 Baschet NBA Action
5,30 Babylon 5 - s.
6,30 Miracolul tinereții - s.

TV ACASĂ

10,00 Știrile de Acasă - rel.
10,30 Acasă la bunica - rel.
10,45 Căsuța poveștilor - rel.
11,00 Dragoste și putere - rel.
11,30 90-60-90 Fotomodele - s., rel.
12,20 Războiul pasiunilor - rel.
13,15 Guadalupe - s.
14,45 Antonella - s.
15,45 Milady - s.
16,35 Dragoste și putere - s.
17,00 Desene animate
17,15 Acasă la bunica
17,30 Maria Isabel - s.
18,30 Știrile de acasă
19,05 Războiul pasiunilor - s.
20,00 90-60-90 Fotomodele - s.
21,00 Femeia vieții mele - s.
22,00 În vizită pe planeta Pământ - f. SUA, 1960

ANTENA 1

7,00 Observator
7,55 Aerobic Show
8,00 Dimineața devreme
10,00 Știri
10,10 Balboa - dramă, SUA, 1982
12,00 Rezervația - s.
13,00 Știri
13,15 Pericol iminent - s.
14,00 Camilla - s.
15,00 Scandalul - s.
16,00 Suflet rebel - s.
17,00 Știri
17,25 Labirintul pasiunii - s.
19,00 Observator
19,45 Studio electoral
20,00 World Music - Premiile Mileniului
22,00 Observator
22,30 Umbra ucigașă - thriller, SUA, 1997
0,30 O femeie dezlănțuită - thriller, SUA, 1994
2,00 Amantul milionar - erotic, Franța, 1971

TV ARAD

7,00 Observator
7,55 Aerobic show
8,00 Știri TVA - rel.
8,30 Dimineața devreme
10,00 Știri
10,10 Balboa - dramă, SUA, 1982
12,00 Rezervația - s.
13,00 Știrile amiezii
13,15 Pericol iminent - s.
14,00 Camilla - s.
15,00 Scandalul - s.
16,00 Suflet rebel - s.
17,00 Știri
17,25 Divertisment
17,50 Anunțuri
18,00 Păstorul cel bun
18,30 Știri TVA
19,00 Observator
20,00 World Music Awards 2000
22,30 Știri TVA - rel.
În continuare programul este identic cu cel al Antenei 1.

TV INTERSAT

9,00 Deschiderea programului
9,15 Farmacia de serviciu - rel.
9,45 Muzică
9,50 Preciosa - s.
10,30 Desene animate
11,00 Știri - rel.
11,30 Bumerang
12,00 Film
13,30 Film
15,00 Forțele speciale de elită - doc.
16,00 Desene animate
16,30 C. Jimenez - s.
17,30 Emisiune de tradiții și folclor - I
18,00 100 de ani de cinema
18,30 Haideți să ne jucăm!
18,45 Știri
19,30 Documentar
20,30 Farmacia de serviciu - s.
21,00 Documentar
22,00 Vânătorul american - s.
22,20 Film
0,00 Știri - rel.
0,30 Erotica
1,30 Închiderea programului

ANIMAL PLANET

8,00 Lassie
8,30 Un câine cu imaginație
9,00 Hollywood Safari
10,00 Aventurile vânătorului de crocodili
11,00 În mijlocul naturii
12,00 Zig & Zag
12,30 Spectacolul păsărilor
13,00 Cazurile judecătorului Wapner
14,00 Aventurile vânătorului de crocodili
15,00 Medic de animale
15,30 În mijlocul naturii
16,30 Acvanauții
17,00 Cazurile judecătorului Wapner
18,00 Aventurile vânătorului de crocodili
18,30 Salvați animalele!
19,00 Urgențe veterinare
19,30 În mijlocul naturii
20,00 Aventurile vânătorului de crocodili
21,00 Spectacolul animalelor
22,00 Urgențe veterinare
23,00 Câini sălbbatici
0,00 Salvați și salavatori

BUDAPESTA 1

6,42 Matinal; 6,45 Lumea satului; 7,00 Magazin matinal; **9,30 Bestia** - s.; 10,00 Doar astăzi - mag. distractiv; **10,20 Panopticumul orașului Praga** - s.; **11,30 Totul pentru iubire** - s.; 13,00 Magazin informativ; 14,00 Magazin regional; 15,00 Asta s-a întâmplat - 1990, de mâine pe mâine; 16,00 Câmpuri de luptă; 17,00 Gaia - jurnal ecologic 17,30 Cai putere; 17,55 Magazine regionale; 18,05 Vraja dansului; 19,05 Polo pe apă - finala; 20,30 Jurnal; 21,00 Noul 12 budapestan; **21,10 Undeva, în Europa** - f. Ungaria; 23,00 Știri; 23,10 Actual; 23,30 Așa-i, puțin cunoscut?; 24,00 Concert Eddo; **1,05 Culoarea nopții** - thriller, SUA, cu Bruce Willis, Jane March, Scott Bakula

BUDAPESTA 2

6,42 Matinal; 6,45 Lumea satului; 7,00 Matinal; 9,30 Povestirile mileniului; 10,00 Salon maghiar; 10,30 Maghiari celebri; 11,30 Fan; 12,00 Direcția, Sydney; 12,30 Magazin de modă; **13,05 Vis californian** - s.; 14,00 Magazin informativ; 15,00 Cea mai frumoasă vară a adolescenței - America; 15,30 Trend; 16,00 Show juridic; 16,30 Casa maghiară; 17,00 Cupa Savaria; 18,40 72 de ore - ofertă culturală; 19,10 Strada școlii; 20,40 Desene animate; 21,00 Jurnal; 21,30 Secolul nostru; 22,00 Ungaria 2000; **22,35 Pelerina neagră** - f. Canada/Australia; 0,15 Ora de închidere

Cumpără acum produsele TERRA pune două ambalaje de zahăr, orez sau gris sau pune cinci ambalaje de semințe într-un plic și trimite-l pe adresa MIBO IMPEX O.P. 8, C.P. 140 Arad, cu mențiunea "Concursul TERRA", sau pune plicul într-una din urnele pe care le găsești în magazine, pentru a participa la extragerea lunară, unde poți câștiga unul din cele 15 premii, în valoare totală de 10 MILIOANE LEI sau, mai mult, premiile extraordinare din 16 Decembrie 2000 !!!

CU TERRA CÂȘTIGI DE DOUĂ ORI !

5 PREMII X 1.000.000.LEI și 10 PREMII X 500.000.LEI

TERRA NOU Semințe de floarea soarelui TERRA

Câștigătorii vor fi prezentați în mass-media locală. Un produs MIBO IMPEX

PRIMA

7,00 Milagros - rel.
8,00 Taifas
13,00 Milagros - s.
14,00 Style - rel.
15,00 Viper - s. rel.
15,55 Clip Art
16,00 Salvați de clopoțel - s. rel.
17,00 Viper - s.
17,50 Cronica cârcotașului
18,00 Focus
18,30 Impact
19,00 Cronica cârcotașului
19,10 Cavalerul rătăcitor - s.
20,00 Rezervația - dramă, SUA, 1991
21,50 Cronica cârcotașului
21,55 Știri pe scurt
22,00 Motor
23,00 Detectivi de elită - s.
23,55 Clip Art
0,00 Focus - rel.
0,30 Impact - rel.
1,00 Cronica cârcotașului - rel.

TELE 7 ABC

7,00 Știri
7,10 Bună dimineața, România
9,00 Dați vina pe Corina - rel.
10,00 Știri
10,30 Economic ABC - rel.
10,45 Gura lumii - rel.
11,00 Senzațional - rel.
12,00 Reporter Tele 7 - rel.
13,00 Ora unu a venit
13,15 Telemedicina - rel.
14,30 Lumea misterelor - rel.
15,30 Post Meridian
17,00 Dați vina pe Corina
18,00 Documentar
18,30 Derrick - s.
18,55 Pariul Trio. Loto
19,00 Derrick - s. continuare
20,00 Telejurnal
20,35 Economic ABC
20,50 Gura lumii
21,00 Senzațional
21,55 Pariul Trio - Loto
22,00 Linia întâi
0,00 Știri
0,30 Concert
1,00 Ora unu a venit - rel.
1,10 Clipuri muzicale
1,45 Telejurnal - rel.
2,30 Economic ABC - rel.
2,50 Gura lumii - rel.
3,00 Documentar - rel.
4,00 Dați vina pe Corina - rel.

HBO

10,00 Din nou liber - dramă, SUA, 1996
11,45 Dragă, am micșorat copiii! - s.
12,30 În căutarea lui Richard - dramă, SUA, 1996
14,30 Între vis și insomnie - dragoste, SUA, 1998
16,00 Atentat la World Trade Center - dramă, SUA, 1997
17,30 Trauma - dramă, SUA, 1997
19,30 Propunerea - thriller, SUA, 2000
21,00Alien: Renașterea - SF, SUA, 1997
22,45 Lolita - dramă, SUA, 1997
1,00 Macbeth - dramă, coprod., 1971

DISCOVERY

10,00 Jurassica
10,30 Salvați animalele!
11,00 Succes, John Glenn!
12,00 Super-automobile: Ferrari
13,00 Dezastre: Torente
13,30 Vânătorii de fantome
14,00 Automobile în top: Lancia
14,30 Primele zboruri
15,00 Legendele istoriei: Cleopatra
16,00 Aventuri la pescuit
16,30 Povestiri despre supraviețuire în Australia
17,00 Aventuri la pescuit
17,30 Discovery astăzi
18,00 Echipa timpului
19,00 Super-laser
20,00 Operațiuni de salvare
20,30 Discovery astăzi
21,00 Mistica perlei
22,00 Dosarele FBI
23,00 Criminaliștii
0,00 Câmpuri de bătălie: Africa de Nord
2,00 Creaturi fantastice: Spiridușii
2,30 Discovery astăzi. Magazin științific
3,00 Echipa timpului

PRO TV INTERNAȚIONAL

0,00 Chestiunea zilei pe scurt
1,10 Chestiunea zilei cu Florin Călinescu
2,50 Revista presei
3,00 Știrile Pro TV
3,10 Profit
3,20 Acasă cu Ruxandra Săraru
4,15 Acasă la bunica
4,30 Viața bate filmul
5,15 Acasă la români
5,30 Profashion
6,00 Știrile Pro TV
6,30 Știrile de Acasă
7,00 Bună dimineața, Pro TV e al tău!

ATOMIC TV

7,00 Selector
10,25 Reactor
10,30 Atomic Café - rel.
11,00 Atomix cu Tudor - rel.
14,00 Interactiv
15,30 Proaspete și fierbinți
15,55 Reactor
16,00 Metropolis cu Dinu - rel.
17,00 Selector
19,00 Atomix cu Oana
21,55 Reactor
22,00 Hai Hui - rel.
22,30 Selector
23,00 Klub Bizzar - rel.
0,00 Insomnia

TV 2

7,00 Ediție matinală; 7,30 Bună dimineața, Ungaria!; **9,30 Vipera** - s.; **9,55 Înger sălbatic** - s.; **10,40 Plin de viață** - s.; **11,05 O doamnă misterioasă** - s.; 12,00 Ofertă directă; 12,15 Clinica TV - mag. medical; 12,30 Ajută-te singur!; 13,00 Ura, călătorim!; 13,10 Salon auto; **13,35 Riviera** - s; **14,00 Bogați și frumoși** - s.; **14,25 Julia, pentru totdeauna** - s. IT. 6/5; **16,10 Mac Gyver** - s.; **17,00 Sunset Beach** - s.; **17,45 Trepte spaniole** - s.; **18,10 Înger sălbatic** - s.; **19,00 Camila** - s.; 19,30 Fapte; 20,00 Roata norocului; **20,30 Vipera** - s.; **21,00 Inspectorul Rex** - s. Germ.-Austria; **21,50 Con Game - Joc fals** - f. av. Germ.;

PRO 7

7,40 Taff - magazin; **8,05 Mallorca** - s.; 8,55 Desene animate; **9,25 Cine-i bossul?** -s.; **9,55 Roseanne** - s.; **10,25 Diavole!** - comed. fantasy SUA, 1984, cu Ted Wass; **12,05 Matlock** - s.; **13,05 Avocații** - s.; 14,00 Sam - mag.; 15,00 Talk show-uri; 18,00 Taff - magazin; **18,30 Sub un acoperiș** - s.; **19,00 Simpsonii** - s.; **19,00 Familia Bundy** - s. 20,30 Galileo - mag.; 20,55 Știri; **21,15 Thrill - Jocul cu viața ta** - thriller Germ. 2000; 23,15 Switch; 23,45 Reporteri; **0,45 Cyborg Cop 3** - acț.SUA, 1995, cu Frank Zagarino; 2,25 Mag. erotic.

RTL

7,00 Matinal; 7,30 Bună dimineața; 8,00 Matinal; **8,30 Între noi** - s.; **9,00 Vremuri bune ...** - s.; **9,30 Golden Place** - s.; 10,00 Mary Tyler Moore; **11,00 Dădaca** - s.; 11,30 Sabrina - talk; 12,30 Duelul familiilor; 13,00 12 fix - mag. amiezii; 14,00 Talkshow-uri; **18,00 Dădaca** - s.; **18,30 Între noi** - s.; 19,00 Bună seara - mag. landurilor; 19,30 Exclusiv - Vedete; 19,45 Știri; 20,10 Exploziv magazin; **20,40 Vremuri bune, vremuri reie** - s.;

TV 5

14,05 Magazin; **15,15 Cu mâinile mele** - s.; 17,15 Întrebări TV 5; 17,30 Teleturism; 18,05 Piramide; 18,30 Întrebări pentru campion; 19,00 Jurnal TV 5; **19,15 Cu mâinile mele** - s.; 21,00 Jurnal Elveția; 21,30 Jurnal;

EUROSPORT

9,30 Fotbal - drumul spre Euro 2000; 10,30 Golf - Potomac; 11,30 Auto - Champ Car - Milivaukec; 12,30 Fotbal; 13,30 Canoe - CM ape sălbatice; 14,30 Moto superbike magazin; 15,00 Tenis - French Open. Roland Garros în direct;

VĂ RECOMANDĂM

PRIMA TV

20,00 Rezervația - dramă, SUA, 1991

PRO TV

1,15 Bun venit în Paradis - comedie sexy, SUA, 1994, cu Shelley Long, Mel Harris, Ian Ziering

CAMERA DE COMERȚ, INDUSTRIE ȘI AGRICULTURĂ A JUDEȚULUI ARAD

DIRECȚIA TÂRGURI-EXPOZIȚII

EXPO ARAD

VĂ AȘTEAPTĂ LA

TRANSPORT-AR

ediția a VII-a 2000

Târg internațional de transporturi profesionale rutiere, feroviare, servicii conexe, salon auto

31 MAI-3 IUNIE
SALA SPORTURILOR ARAD

Vizitați TRANSPORT-AR și câștigați:

Premiul I. : 10.000.000 lei
Premiul II.: 6.000.000 lei
Premiul III.: 4.000.000 lei

(c.219)

2900 Arad, str. Cloșca nr.5, tel.: 057-254052, fax: 057-250014, e-mail: expo-ccia@arad.ro

Persoană de contact: Letiția BUIBAȘ

TVR 1

7,00 Matinal național
9,00 TVR Iași
10,00 Agenda electorală
10,25 Impas în doi - rel.
11,05 TVR Cluj-Napoca
12,05 Tezaur folcloric - rel.
12,55 TVR Timișoara
14,00 Jurnal
14,15 CiberFan
14,30 Destinul unei națiuni
15,00 Conviețuiri
16,00 Scena
16,30 Librăria pe roți
17,00 Fereastră spre America
17,30 Studioul electoral
18,30 Casa mea
19,00 Corect!
19,10 Avanpremieră-Știri
19,15 Sunset Beach - s.
20,00 Jurnal * Meteo
20,45 Sport
21,05 Teatrul național de televiziune prezintă: **Căsătorie imposibilă**, de Alex. Ștefănescu, cu Maia Morgenstern, Mircea Rusu. - ep. 12
22,10 Reflecții rutiere
22,25 Jurnalul Academiei Cațavencu
22,40 Aristocrații - s.
23,35 Jurnalul de noapte
23,50 Tenis la Roland Garros
0,20 Rock la miezul nopții

TVR 2

7,00 Tenis: la Roland Garros - rezumat
8,40 Alfred Hitchcock prezintă... - s., rel.
9,30 Trupa DP 2
12,30 Arta apărării - rel.
13,00 Desene animate
13,30 Tribuna partidelor parlamentare
14,00 Toți, împreună
14,45 Știri
14,50 Tenis: la Roland Garros, semifinale, feminin
18,30 Telejurnal TVR 2
19,00 Știri bancare. Meteo
19,05 Se întâmplă acum!
19,35 Farinelli - dramă, coprod., 1994
21,15 Turnul de control. Cu Niels Schnecker
22,00 Călătorind prin țară. Popas în Țara Vrancei
22,15 Alfred Hitchcock prezintă... „Ucigașii plătiți" - s.
23,05 Știri
23,15 Enigmatica, Terra
23,45 Armonii clasice. W. A. Mozart „Mica Serenadă", cu Orchestra de cameră „Philarmonia"
23,55 TVM. Mesager

PRO TV

7,00 Bună dimineața, Pro TV e al tău!
10,00 Tânăr și neliniștit - s., rel.
10,50 Lege și ordine - s. rel.
11,40 Baby Boom - s.
12,15 Poturi periculoase - comedie/dramă, Marea Britanie, 1990
14,20 Fiul panterei roz - f., rel.
16,00 Tânăr și neliniștit - s.
16,50 Sens unic
17,00 Știrile Pro TV
17,30 Viața bate filmul - talk show
18,20 Dădaca - s.
18,50 Chestiunea zilei pe scurt
19,00 Știrile Pro TV
19,50 Chestiunea zilei pe scurt
20,00 Moarte în doze mici - thriller, SUA, 1995, cu Richard Thomas, Tess Harper
21,55 Știrile Pro TV
22,00 Chestiunea zilei
23,30 Știrile Pro TV
0,00 Lege și ordine - s.
0,45 Dădaca - rel.
1,15 Bun venit în Paradis - comedie sexy, SUA, 1994, cu Shelley Long, Mel Harris, Ian Ziering
3,00 Știrile Pro TV
3,15 Poturi periculoase - rel.

TV ACASĂ

10,00 Știrile de acasă - rel.
10,30 Acasă la bunica - rel.
10,45 Căsuța poveștilor - rel.
11,00 Dragoste și putere - rel.
11,30 90-60-90 Fotomodele - s., rel.
12,20 Războiul pasiunilor - s., rel.
13,10 Guadalupe - s.
14,45 Antonella - s.
15,45 Milady - s.
16,35 Dragoste și putere - s.
17,00 Desene animate
17,15 Acasă la bunica - rețete culinare
17,30 Maria Isabel - s.
18,30 Știrile de Acasă
19,05 Războiul pasiunilor - s.
20,00 90-60-90 Fotomodele - s.
21,00 Femeia vieții mele - s.
22,00 Cursa de șoareci - SUA, 1960, cu Tony Curtis, Debbie Reynolds regia Robert Mulligan
0,00 Închiderea programului Acasă

ANTENA 1

7,00 Observator
7,55 Aerobic Show
8,00 Dimineața devreme
10,00 Știri
10,10 Pământ sacru - aventuri, SUA, 1983
12,00 Rezervația - s.
13,00 Știri
13,15 Pericol iminent - s.
14,00 Camilla - s.
15,00 Scandalul - s.
16,00 Suflet rebel - s.
17,00 Știri
17,25 Labirintul pasiunii - s.
19,00 Observator
20,00 Spitalul spațial - s.
21,00 Brigada mobilă
21,30 Prezentul simplu
22,00 Observator
22,15 Joi TeleEurobingo 2
23,00 Marius Tucă Show
23,50 Pericol iminent - rel.
1,00 Navarro - s.
2,30 Scandalul - rel.
3,15 Suflet rebel - s., rel.
4,00 Labirintul pasiunii - s., rel.
5,30 Trei destine - s.

TV ARAD

7,00 Observator
7,55 Aerobic show
8,00 Știri TVA
8,30 Dimineața devreme
10,00 Știri
10,10 Pământ sacru - aventuri, SUA
12,00 Rezervația - s.
13,00 Știrile amiezii
13,15 Pericol iminent - s.
14,00 Camilla - s.
15,00 Scandalul - s.
16,00 Suflet rebel - s.
17,00 Divertisment
17,20 Anunțuri
17,30 Viața spirituală
18,00 Studio electoral
18,30 Știri TVA
19,00 Observator
20,00 Spitalul spațial - s.
21,00 Brigada mobilă
21,30 Știri TVA
În continuare program identic cu cel al Antenei 1

TV INTERSAT

9,00 Deschiderea programului
9,15 Farmacia de serviciu - s.
9,45 Muzică
9,50 Preciosa - s.
10,30 Tombick & BB
11,00 Știri - rel.
11,30 Bumerang
12,00 Film - rel.
13,30 Obiectiv economic - rel.
13,45 Comorile lumii - rel.
14,00 Emisiune în limba maghiară - rel.
15,00 Documentar
16,00 Desene animate
16,30 Audio Star și invitații săi
18,30 Haideți să ne jucăm!
18,45 Știri
19,30 Documentar
20,30 Farmacia de serviciu - s.
21,00 Documentar
22,30 Film
0,00 Știri - rel.
0,30 Erotica
1,30 Închiderea programului

ANIMAL PLANET

8,00 Lassie
8,30 Un câine cu imaginație
9,00 Hollywood Safari
10,00 Aventurile vânătorului de crocodili
11,00 În mijlocul naturii
12,00 Zig & Zag
12,30 Spectacolul păsărilor
13,00 Cazurile judecătorului Wapner
14,00 Aventurile vânătorului de crocodili
15,00 Medic de animale
15,30 În mijlocul naturii: Australia-Queensland
16,30 Acvanauții
17,00 Cazurile judecătorului Wapner
18,00 Totul despre lumea animalelor
18,05 Aventurile vânătorului de crocodili
18,45 Salvați animalele!
19,30 În mijlocul naturii cu Jeff Corwin
20,00 Vânătorul de crocodili
21,00 Universul naturii
22,00 Urgențe veterinare
23,00 La lumina zilei
0,00 Salvați și salvatori
1,00 Urgențe veterinare

BUDAPESTA 1

6,42 Lumea satului; 7,00 Bună dimineața; 9,30 **Bestia** - s; 10,00 Doar astăzi - emis. distract.; 10,15 **Panopticumul orașului Praga** - s., Cehia; **11,00 Totul pentru iubire** - s.; 13,00 Magazin informativ; 13,10 Jurnale regionale; 14,00 Mag. minorităților; **15,05 Liliomfi** - f. Ungaria; 17,00 În sănătatea ta; 17,30 Religie; 18,30 Speranța urmașilor; 19,00 Știri; 19,50 Sunete de bază; 20,00 Jani merge acasă; 20,30 Știri; 21,00 Povestirile mileniului; 21,30 **Continuă spionajul!** - f. Anglia; 23,00 Știri; 23,10 Actual; 23,30 Sunete de bază; 23,35 Fanii; 0,05 Corpul omenesc - doc. s. 0,55 72 ore - ofertă culturală

BUDAPESTA 2

7,00 Matinal; 9,35 112 - mag. poliției; 10,05 File de cronică; 10,35 Ora de știință; 12,00 Telenoroc 12,30 Elan - em. economică; 13,05 **Vis californian** - s.; 13,50 Studio deschis; 14,00 Știri la prânz; 14,05 Magazin informativ; 15,00 Piața centrală - Badacsony; 16,30 În doi; 17,10 Strada școlii; 18,30 Tocmai!; 19,00 Telesport; 20,40 Desene animate; 21,00 Știri, sport; 21,30 Jungla nopții - doc.; **22,25 Eliberează-mă de rău!** - f. Ungaria; 23,55 Ora de închidere

VĂ RECOMANDĂM

PRO TV -

20,00 Moarte în doze mici - thriller, SUA, 1995, cu Richard Thomas, Tess Harper

S.C. BELSIRIM IMPORT EXPORT S.A. ARAD

Încheie contracte de cumpărare pentru orz, producția 2000.

Plata se face la livrare.

Informații la sediul nostru din Arad, str. Câmpul Liniștii nr. 1A (fostul FNC Arad) și la telefon 284125.

PRIMA

7,00 Milagros - rel.
8,00 Taifas
13,00 Milagros - s.
14,00 Motor - rel.
15,00 Viper - s., rel.
15,55 Clip Art
16,00 Salvați de clopoțel - rel.
17,00 Viper - s.
17,50 Cronica cârcotașului
18,00 Focus
18,30 Impact
19,00 Cronica cârcotașului
19,10 Cavalerul rătăcitor - s.
20,00 Taxi Driver - dramă, SUA, 1976
21,50 Cronica cârcotașului
21,55 Știri pe scurt
22,00 Raven - s.
23,00 Detectivi de elită - s.
0,00 Sex cu Nadine
1,00 Focus
1,30 Impact - rel.

TELE 7 ABC

7,00 Știri
7,10 Bună dimineața, România!
9,00 Dați vina pe Corina - rel.
10,00 Știri
10,30 Senzațional - rel.
12,00 Linia întâi - rel.
13,00 Ora unu a venit
13,10 Linia întâi
14,00 Îți mai aduci aminte Doamnă? - rel.
15,30 Domino
17,00 Dați vina pe Corina
18,00 Documentar
18,30 În justiție
19,30 Telejurnal
20,00 Economic ABC
20,15 Gura lumii
20,30 Senzațional cu Dan Diaconescu
22,00 Țara de dincolo de București
0,00 Știri
0,30 Tentații
1,00 Ora unu a venit - rel.
1,15 Concert
1,45 Telejurnal - rel.
2,30 Economic ABC - rel.
2,50 Gura lumii - rel.
3,00 Documentar - rel.
4,00 Dați vina pe Corina - rel.

HBO

10,00 Atentat la World Trade Center - thriller, SUA, 1997
11,30 Dancer, Texas - dramă, SUA, 1998
13,15 Un zâmbet ca al tău - comedie, SUA, 1997
15,00 Michael Collins - dramă, SUA, 1996
17,15 Alien: Renașterea - SF, SUA, 1997
19,00 În căutarea lui Richard - dramă, SUA, 1996
21,00 Propunerea - thriller, SUA, 2000
22,30 Remember Linda McCartney
0,00 Club Wild Side - erotic, SUA, 1999
1,45 Pe urmele unui criminal în serie - thriller, SUA, 1997
3,15 Drumul spre Hollywood - dramă, coprod. 1997

DISCOVERY

10,00 Jurassica
10,30 Salvați animalele!
11,00 Vulcanii
12,00 Easy Riders
13,00 Dezastre
13,30 Vânătorii de fantome
14,00 Automobile în top
14,30 Primele zboruri
15,00 Profesioniștii
16,00 Aventuri la pescuit
16,30 Povestiri despre supraviețuire în Australia
17,00 Aventuri la pescuit
17,30 Dezastre
18,00 Echipa timpului
19,00 Exploratorii
20,00 Capriciile vremii
20,30 Dezastre
21,00 Jurassica
22,00 Vânătorul de crocodili
22,30 Veterinari în Africa
23,00 Căutători de senzații tari
0,00 Cele mai tari creații umane
1,00 Criminaliștii
2,00 Cazuri celebre de supraviețuire
2,30 Dezastre
3,00 Echipa timpului

PRO TV INTERNAȚIONAL

0,00 Știrile Pro TV
1,00 Chestiunea zilei pe scurt
1,10 Chestiunea zilei
2,50 Revista presei
3,00 Știrile Pro TV
3,10 Profit. Informații economice
3,20 Reforma la români
3,50 Urmărire generală
4,15 Acasă la bunica
4,30 Acasă la români
5,30 Ia-mă acasă!
6,00 Știrile Pro TV
6,30 Știrile de Acasă
7,00 Acasă la bunica - retrospectivă
8,00 Doctorul casei - rel.
8,30 Superabracadabra - rel.

ATOMIC TV

7,00 Selector
10,25 Reactor
10,30 Selector
11,00 Atomix cu Ina - rel.
14,00 Interactiv
15,30 Proaspete și fierbinți
15,55 Reactor - știrile zilei
16,00 Vot
17,00 Selector
19,00 Atomix cu Oana
21,55 Reactor - știrile zilei
22,00 Selector
23,00 Vibrații - rel.
0,00 Insomnia

TV 2

7,00 Magazin matinal; 7,30 Bună dimineața, Ungaria!; **9,30 Vipera** - s.; **9,55 Înger sălbatic** - s.; **10,40 Plin de viață** - s.; **11,05 O doamnă misterioasă** - s.; 12,00 Ofertă directă; 12,15 Clinica TV - mag. medical; 12,30 Fereastră spre Europa; **13,10 Clinica veterinară** - s.; **13,35 Riviera** - s.; **14,00 Bogați și frumoși** - s.; **14,25 Pentru totdeauna, Julia** - f. SUA; **16,10 Mac Gyver** - s.; **17,00 Sunset Beach** - s.; **17,45 Visători îndrăgostiți** - s.; **18,10 Înger sălbatic** - s.; **19,00 Camila** - s.; 19,30 Fapte; 20,00 Roata norocului; **20,30 Vipera** - s.; 21,00 Darido - show; **21,50 Mr. Baseball** - comedie, SUA, cu Tom Seleck; 23,45 Bună seara, Ungaria; **0,20 Caracatița** - s. polițist, Italia; **2,10 Police Blues** - s.

PRO 7

7,45 Taff - magazin; **8,10 Mallorca** - s.; 8,40 Desene animate; **9,30 Cine-i bossul?** - s.; **10,25 Blind Date** - comedie, SUA, 1987, cu Bruce Willis; **12,05 Matlock** - s.; 14,00 Sam - magazin; 15,00 Talkshow-uri; 18,00 Taff - magazin; **18,30 Sub un acoperiș** - s.; 19,00 Simpsonii - d. a.; **20,00 Fam. Bundy** - s.; 20,30 Galileo - magazin; 20,55 Știri; **21,15 Ultima seducție** - thriller erotic, SUA, 1993 cu Linda Fiorentino; **23,25 Praf de pușcă** - acțiune, SUA, 1995, cu Eric Roberts, Tony Curtis; **1,05 Delta Force** - acțiune, SUA, 1986, cu Chuck Norris

RTL

7,05 Matinal; 7,30 Bună dimineața; 8,00 Matinal; **8,30 Între noi** - s.; **9,00 Vremuri bune...** - s.; **9,30 Golden Place** - s.; 10,00 Mary Tyler Moore; **11,00 Dădaca** - s.; 11,30 Sabrina talk; 12,30 Duelul familiilor; 13,00 Magazin informativ; 14,00 Talk-show-uri; **18,00 Dădaca** - s.; **18,30 Între noi** - s.; 19,00 Magazinul landurilor; 19,30 Exclusiv - Stars; 19,45 Știri; 20,10 Exploziv - magazin; **20,40 Vremuri bune, vremuri rele** - s.; 21,15 Cine va fi milionar? - conc. tv; **22,15 Camper-ul** - s. Germania; **22,45 Biroul** - s. Germania; 23,15 7 zile 7 capete; 0,15 Știrile nopții; 1,00 Jurnal; **1,30 Golden Place** - s.

TV 5

6,00 Știri; 6,05 Întrebări; 6,20 Știri; 7,00 Jurnal TV5; 9,30 Sărbătoarea celor mici; 13,05 Întrebări; 17,00 Jurnal TV5; 17,15 Întrebări; 17,30 magazin; 18,05 Piramide; 18,30 Întrebări pentru campion; 19,00 Jurnal TV5; 21,00 Jurnal Belgia; 21,30 Jurnal France 2; 23,00 Jurnal TV5; 23,15 Divertisment

EUROSPORT

9,30 Ciclism - Giro d'Italia; 10,30 Fotbal; 11,00 Formula 3000 Monaco, în direct; 11,30 Motosport; 12,00 Motocros CM - Foxhill/GB; 12,30 Auto - Formula 3000 Monaco, în direct; 13,00 Tenis - French Open, Roland Garros, în direct; 16,30 Ciclism -Turul Italiei, et. 19, în direct; 18,00 Tenis - Roland Garros, în direct; 21,15 Auto - Formula 3000 Monaco; 22,00 Box; 0,00 Sportcentre; 0,15 Tenis - French Open; 1,15 Box profesionist; 2,15 Sportcentre.

RADIO ARAD & RADIO CONTACT (99,1 MHz)

5,00-8,00 Lupta cu somnul
8,00-10,00 Bună dimineața, Arad!
10,00-12,00 Tovarășii mei
12,00-14,00 Pulsul zilei
14,00-15,00 Radio Magazin - Deutsche Welle
15,00-17,00 Contact FM
17,00-18,00 Atenție mare
18,30-19,00 Născuți pentru muzică
19,00-19,30 Bună seara, Arad!
19,30-20,00 Viața spirituală
20,00-20,15 Fanta Fiesta
20,15-22,00 Seară de seară
22,00-5,00 Vineri seară nu mi-e somn

RADIO PRO FM (92,1 MHz)

1,00-3,00 MINISTRY OF SOUND SESSION cu Mihai Gurei; **3,00-5,00 MUZICĂ; 5,00-5,30 BULETIN DE ȘTIRI** la fiecare sfert de oră; **5,30-8,00 PRO FM PÂNĂ LA UNU** cu Nono Semen și Laura Călăceanu; **7,00-10,00 PRO FM PÂNĂ LA UNU** cu Cătălin Lăpușcă; **10,00-13,00 PRO FM PÂNĂ LA UNU** cu Mihai Dobrovolschi; **13,00-14,00 13-14 CU ANDREI** cu Andrei Gheorghe; **14,00-17,00 POFTIM PRO FM** cu Cristian Pavel; **17,00-18,00 TOP TEN PRO FM** cu George Vintilă;**18,00 - 19,00 FABRICAT ÎN ROMÂNIA** cu Andrei Gheorghe; **19,00-20,00 252.26.42** cu Călin Gheorghe; **20,00-23,00 LATINO PARTY** cu Vali Bărbulescu; **23,00-2,00 HOT PARTY MIX** cu Mihai Gurei

RADIO TIMIȘOARA

6,00 Ceasurile dimineții; 8,00 Muzică populară cu dedicații; 9,00 Cânt din suflet; 10,00 Radio-circuit; 11,00 Gramofon; 12,00 Miez de zi la polul vest; 13,00 Emisiune în lb. germană; 14,00 Emisiune în lb. maghiară; 15,00 Emisiune în lb. sârbă; 16,00 Radio cocktail; 18,00 Actualitatea radio; 18,10 România 2000 plus; 19,00 Radiojurnal; 19,15 Idei în dialog; 20,05 Călătorie în lumea poveștilor; 20,15 Istoria muzicii rock; 21,00 Curierul de seară
Știri: 6,00; 7,55; 11;00; 12,50; 17,00; 20,00; 21,00; 21,55.
Radio Jurnal: 7,00; 16,00; 19,00.

RADIO SEBIȘ

6,00 Matinal „21"
9,00 Alo, tu alegi!
10,00 Cafeaua de zece
12,00 Magazin „21"
14,00 Astăzi te sărbătorim - muzică populară și dedicații muzicale
15,00 Secvența „21"
18,00 La mulți ani! - dedicații muzicale
19,00 Rock Da Hause
20,00 Adina și Pamela Șou
22,00 Club „21"
0,00 Telefonul îndrăgostiților

TVR 1

7,00 Ploaia de stele - rel.
8,25 Zorro - s.
9,15 Desene animate
10,45 Art-mania
11,30 Muzica da capo al fine
12,30 Garantat 100%
13,30 Arca Marinei...
15,35 Echipa de salvare - s.
16,30 Auto Club
17,05 mare schimbătoare - s.
18,00 Teleenciclopedia
19,00 Hotelul Payne - s.
19,30 Jurnal * Meteo
19,55 Fotbal: România-Grecia, meci amical
21,55 Jurnal
22,00 Surprize, surprize
0,00 Tenis: Internaționalele Franței, la Roland Garros
0,30 Vagabondul - thriller, SUA, 1999

TVR 2

7,00 Domnișoara Andreea - s.
7,50 Femeia misterioasă - s., rel.
9,30 Osia lumii
10,00 Lumea de mâine
11,35 Care pe care, o nouă provocare
12,15 În urmărirea tonului
14,15 Îngeri buclucași - s.
14,40 Știri
14,45 Atlas
15,20 Timpul trecut
16,10 D'ale lu' Mitică
16,45 Domnișoara Andrea - s.
17,35 Natura - o pasiune
18,00 Scrimă: Finalele Cupei Mondiale la sabie masculin și Grand Prix pe echipe la floretă feminin
19,40 Un secol de cinema: Billy Wilder
20,40 Familia și legea - s.
21,35 Top TVR2
22,35 Știri
22,40 Star Trek - Voyager - s.
23,30 Adevărate povești hollywoodiene - doc.
0,00 TV Mesager

PRO TV

7,00 Desene animate
8,25 Conor viteazul - s.
9,20 Lois și Clark - s.
10,15 Gillette - lumea sportului
10,30 Promotor
11,15 www.apropo.ro - magazin
11,45 Profesiunea mea, cultura
12,50 Știrile Pro TV
13,00 Zero - emisiune pentru tineri
14,00 Ce se vede
14,30 Susan - s.
15,00 Cybill - s.
15,30 Echipa mobilă
15,45 Hercule - s.
16,30 Profashion
17,00 Steaua ta norocoasă - divertisment
19,00 Știrile Pro TV
19,30 Chestiunea zilei - retrospectiva săptămânii
20,15 Rocky - dramă, SUA, 1976, cu Sylvester Stallone
22,30 Între prieteni - dragoste, SUA/Irlanda, 1995
1,10 NYPD Blue - s.
1,00 Femei fierbinți - s.
1,30 Zero - rel.
2,30 Susan - s., rel.
3,00 Cybill - s.
4,00 Steaua ta norocoasă - rel.
5,45 Promotor –rel.

TV ACASĂ

10,00 Știrile de Acasă
10,30 Acasă la bunica - rel.
10,45 Căsuța poveștilor
11,00 Dragoste și putere - s., rel.
11,30 Fotomodele - s., rel.
12,15 Războiul pasiunilor - s., rel.
13,00 Ia-mă acasă!
13,30 Doctorul casei
14,00 Verdict: crimă! - s.
15,00 Antonella - s.
15,45 Milady - s.
16,35 Dragoste și putere - s.
17,00 Prăjiturica - s.
17,30 Maria Isabel - s.
18,30 Acasă cu Ruxandra Săraru
19,30 Acasă la români
21,00 Scurtă întâlnire - f. Anglia, 1943
22,45 Triumful lui Tarzan - f. SUA, 1943

ANTENA 1

7,00 Documentar
8,00 Portretul unei națiuni - doc.
8,55 Aerobic show
9,00 Aventuri în junglă - s.
9,30 Kelly - s.
10,00 Casa de piatră
10,30 Roata de rezervă
11,00 Orient Expres - talk show
13,00 Aventuri în Miami - s.
14,00 Marele restaurant - comedie, Franța, 1966
16,00 Drumul spre Benelux - doc.
17,00 Clanul Popeștilor
17,30 Fashion Club
18,00 Libirintul pasiunii - s.
19,00 Observator
20,00 Suspecții - thriller, SUA, 1992
21,45 Observator
22,00 Legea comorii pierdute - aventuri, cporod. 1957
0,00 Submarinul - acțiune, SUA, 1996
1,30 Arena - SF, SUA, 1989

TV ARAD

6,45 Documentar
7,30 Portretul unei națiuni - doc.
8,55 Aerobic show
9,00 Știri TVA - rel.
9,30 Kelly - s.
10,00 Casa de piatră
10,30 Roata de rezervă
11,00 Orient Expres
13,00 Aventuri în Miami - ep. 7
14,00 Marele restaurant - comedie, Franța
16,00 Drumul spre Benelux - s.
17,00 Clanul Popeștilor
17,30 Fashion Club
18,00 Muzică populară
18,30 Știri TVA
19,00 Observator
20,00 Suspecții - thriller, SUA, 1992
21,45 Știri TVA
22,00 Legenda comorii pierdute - aventuri, SUA, 1957
0,00 Submarinul - acțiune, SUA,1996
1,30 Arena - acțiune, SUA, 1989
3,00 Aventuri în junglă - s.
3,30 Labirintul pasiunii - rel.

TV INTERSAT

9,00 Deschiderea programului
9,05 Film - rel.
10,30 Emisiune de tradiții și folclor - I
11,00 Știri
11,30 Animalele fraților Kratts - s.
12,00 Film copii
13,30 100 de ani de cinema - 1
14,00 Enciclopedie canină
15,00 Divertisment
16,00 Emis. de trad. și folclor - II
16,30 Dreptate târzie - film
18,00 Intersat Cultural
18,30 Desene animate
18,45 Știri
19,30 Documentar
20,30 Casa de nebuni - s.
21,00 Băieți de băieți - spectacol
22,00 Film
0,00 Știri
0,30 Erotica
1,30 Închiderea programului

ANIMAL PLANET

8,00 Vânătorul de crocodili
8,30 Aventurile vânătorului de crocodili
9,30 Noile aventuri ale lui Black Beauty
10,30 Chemarea străbunilor
11,30 Acvanauții
12,30 Aventurile vânătorului de crocodili
13,30 Spectacolul naturii cu Jeff Corwin
14,00 Salvați animalele!
15,00 Aventurile vânătorului de crocodili - 2 ep.
16,00 Redescoperirea lumii
19,00 Acvanauții
20,00 Aventurile vânătorului de crocodili - 2 ep.
21,00 Vânătorul de crocodili
22,00 Urgențe veterinare
23,00 Supraviețuitorii: Geheparzii
0,00 Neîmblânzita Amazonie
1,00 Dinozaurul de râu

BUDAPESTA 1

6,45 Lumea satului; 7,00 Mesajul trecutului; 9,00 Religie; 9,10 Zanzibar - emis. pt. tineri; 10,30 Dutevino; 11,00 Unde? Ce? - mozaic de sâmbătă; 11,30 Emisiunea pensionarilor; 12,00 Fereastra - mag. informativ; 13,00 Știri; 13,05 Bravo TV; 14,00 Auto - Formula 1 - M.P. al Monaco/Monte Carlo; 15,10 Mag. de informatică; 15,40 Delta; 16,10 Secolul nostru; 16,30 Cea mai frumoasă vară a adolescenței; 17,05 Să discutăm despre viitor; 17,20 Firme celebre; 17,55 Fotbal - Ungaria - Israel, amical; 20,00 Loto-show; 20,30 Știri; 21,00 Bruhaha - emis. distractivă; **22,00 Cine ne cațără acolo... - f. av. SUA**, cu Michael Biehn; 24,00 Ziua mondială a dansului - gala

BUDAPESTA 2

8,35 Lumea satului; **8,40 Cer senin** - s.; 9,30 Magazinul minorităților; 12,05 Împreună; **13,00 Circul Humberto** - s. Cehia; **14,00 Orășelul** - s.; 14,50 Viața privată a lui Henrik al VII-lea - f. Anglia; 16,20 **Compania aeriană** - s.; 17,05 Clubul trei dorințe; 17,30 Aero-magazin; 18,00 Cheful tinerilor; 18,25 Încotro?; 19,20 Șlagăr TV; 20,10 Poveste; 21,30 Știri, sport; 21,55 Concertul Filarmonicii din Viena; 22,05 Verdi - Traviata; 23,35 Maghiari celebri; **0,30 Dosarele X** - s.

VĂ RECOMANDĂM

TVR 1 –

0,30 Vagabondul - thriller, SUA, 1999

VĂ RECOMANDĂM

ANTENA 1

20,00 Suspecții - thriller, SUA, 1992

PRO TV

20,15 Rocky - dramă, SUA, 1976, cu Sylvester Stallone

PRIMA

7,00 Milagros - rel.
8,00 Taifas
13,00 Milagros - s.
14,00 Cinemagia - rel.
14,30 Exploziv - rel.
15,00 Viper - s. rel.
15,55 Clip Art
16,00 Salvați de clopoțel - s.
17,00 Viper - s.
17,50 Cronica cârcotașului
18,00 Focus
18,30 Impact
19,00 Cronica cârcotașului
19,10 Cavalerul rătăcitor - s.
20,00 Mâna destinului - dramă, coprod., 1989, partea a doua
21,50 Cronica cârcotașului
21,55 Știri pe scurt
22,00 Style
23,00 Detectivi de elită - s.
23,55 Clip Art
0,00 Focus - rel.
0,30 Impact - rel.
1,00 Cronica cârcotașului - rel.

TELE 7 ABC

7,00 Știri
7,10 Bună dimineața, România!
9,00 Dați vina pe Corina - rel.
10,00 Știri
10,30 Economic ABC - rel.
10,45 Gura lumii - rel.
11,00 Senzațional - rel.
12,00 Măștile puterii - rel.
13,00 Ora unu a venit
13,10 Măștile puterii - rel.
14,10 Primul pas - rel.
15,30 Post Meridian
17,00 Dați vina pe Corina
18,00 Documentar
18,30 Derrick - s.
20,00 Telejurnal
20,35 Economic ABC
20,50 Gura lumii
21,00 Senzațional cu Dan Diaconescu
22,00 Reporter Tele 7
22,30 Telemedicina
0,00 Știri
0,30 Concert
1,00 Ora unu a venit - rel.
1,10 Clipuri
1,45 Telejurnal - rel.
2,30 Economic ABC - rel.
2,50 Gura lumii - rel.
3,00 Documentar - rel.
4,00 Dați vina pe Corina - rel.
5,00 Reporter Tele 7 - rel.

HBO

10,00 Nu poți uita trecutul - dramă, coprod., 1996
11,30 Drumul spre Hollywood - dramă, coprod., 1997
13,00 Pe urmele unui criminal în serie - thriller, SUA, 1997
14,30 Crimă nepedepsită - comedie, SUA, 1994
16,00 Al 13-lea an - aventuri, coprod., 1999
17,30 Comedia răzbunării - comedie, SUA, 1998
19,30 Avionul groazei - thriller, SUA, 1997
21,00 Ursul - aventuri, coprod., 1988
22,30 Stargate - s.
23,15 Michael Collins - dramă, SUA, 1996
1,30 Club Wild Side - erotic, SUA, 1999

DISCOVERY

10,00 Jurassica
10,30 Salvați animalele!
11,00 În căutarea unor lumi dispărute
12,00 Ora științei: Mersul pe apă
13,00 Dezastre
13,30 Vânătorii de fantome
14,00 Automobile în top
14,30 Primele zboruri
15,00 Știința imposibilului
16,00 Aventuri la pescuit
16,30 Povestiri despre supraviețuire în Australia
17,00 Aventuri la pescuit
17,30 Discovery astăzi
18,00 Echipa timpului
19,00 Viitorul automobilului
20,00 Creaturi fantastice: Spiridușii
20,30 Discovery astăzi
21,00 Mumii de animale
22,00 Blestemul lui Tutankamon
23,00 Secretele piramidelor
0,00 De la Remagen la Elba
1,00 Constructorii de schele
2,00 Legendele istoriei
2,30 Discovery astăzi
3,00 Echipa timpului

PRO TV INTERNAȚIONAL

0,00 Știrile Pro TV
1,00 Chestiunea zilei pe scurt
1,10 Chestiunea zilei
2,50 Revista presei
3,00 Știrile Pro TV
3,10 Profit
3,15 P(r)oezia
3,20 Profesiunea mea, cultura - rel.
4,15 Acasă la bunica
4,30 Viața bate filmul
5,15 Acasă la români
5,30 Doctorul casei
6,00 Știrile Pro TV
6,30 Știrile de Acasă
7,00 Bună dimineața, Pro TV e al tău!

ATOMIC TV

7,00 Selector
10,25 Reactor - rel.
10,30 Cinematomic - rel.
11,00 Atomix cu Ina - rel.
14,00 Interactiv
15,30 Proaspete și fierbinți
15,55 Reactor - știrile zilei
16,00 Rockada - rel.
17,00 Selector
19,00 Atomix cu Tudor
21,55 Reactor - știrile zilei
22,00 Atomic Café
22,30 Selector
23,00 Metropolis
0,00 Insomnia

TV 2

7,00 Magazin matinal; 7,30 Matineu; **9,30 Vipera - s.; 9,55 Înger sălbatic - s .; 10,30 Plin de viață - s.; 11,00 O doamnă misterioasă** - s.; 12,00 Ofertă directă; 12,30 Ungaria, mâine; **13,10 Airport** - s.; **13,35 Riviera** - s.; **14,00 Bogați și frumoși** - s.; **14,25 Julia, pentru totdeauna** - s. Italia, 6/2; **16,10 Mac Gyver** - s. **17,00 Sunset Beach** - s.; **17,45 Îndrăgostiți visători** - s; **18,10 Înger sălbatic** - s.; **19,00 Camila** - s .; 19,30 Fapte; 20,00 Roata norocului; **20,30 Vipera** - s.; 21,00 Urmă fierbinte - mag. soluțiilor; **21,50 Crima în lumina blitzului** - thriller, SUA, cu Joe Pesci;

PRO 7

7,25 TAFF - magazin; **7,55 Mallorca** - s.; 8,20 Desene animate; **9,15 Cine-i șeful?** - s.; **9,45 Roseanne** - s.; **10,15 Blue Chips** - dramă sport, SUA, 1994, cu Nick Nolte; **12,05 Matlock** - s.; **13,05 Avocații** - s. 14,00 Sam - magazinul amiezii; 15,00 Talkshow-uri; 18,00 Taff - magazin; **18,30 Sub un acoperiș** - s.; **19,00 Simpsonii** - s.; **20,00 Fam. Bundy** - s.; 20,30 Galileo - magazin științific; 20,55 Știri; **21,15 Slab de inimă** - polițist, SUA, 1989, cu Bob Hoskins, Denzel Washington; 23,15 Magazin erotic; **0,05 În afara controlului** - erotic, Franța, 1997; **1,35 Spitalul de urgență** - s.

RTL

7,00 Șapte fix; 7,30 Bună dimineața!; 8,00 Opt fix; 8,30 **Între noi** - s. Germania; **9,00 Vremuri bune...** - s. Germania; **9,30 Golden Palace** - s.; 10,00 Mary Tyler Moore; **11,00 Dădaca** - s.; 11,30 Sabrina - talk; 12,30 Duelul familiilor - concurs TV; 13,00 Magazinul amiezii; 14,00 Talkshow-uri; **18,00 Dădaca** - s.; **18,30 Între noi** - s. Germania; 19,00 Magazin regional; 19,30 Exclusiv magazin; 19,45 Știri, sport, meteo; 20,10 Exploziv magazin; **20,40 Vremuri bune, vremuri rele** - s. Germania;

TV 5

13,05 100% Întrebări; 14,05 Timpul prezent; 15,00 Jurnal TV 5; **15,15 Julie Lescaut** - s.; 17,00 Jurnal TV 5; 17,15 Întrebări TV 5; 17,30 Magazin culinar; 18,05 Piramide; 18,30 Întrebări pentru campion; 19,00 Jurnal TV 5; **19,15 Julie Lescaut** - s.; 21,30 Jurnal France 2; 22,05 Info-magazin;

EUROSPORT

9,30 Fotbal - Eurosport Dream Team; 10,30 Pentatlon modern CM Darmstadt; 11,30 Ciclism montan CM Cortina d'Ampezzo/IT. 12,00 Natație - Mare Nostrum, Roma; 13,00 Tenis - French Open, Roland Garros în direct; 17,30 Tenis - Roland Garros, în direct; 20,00 Motorsport - Cart Series - Melwaukee/SUA; 21,00 Motorsport magazin;

DEUTSCHES UNTERNEHMEN
sucht
Anwendungstcchniker für Fensterherstellung aus PVC-Profile und Bauingenieur mit PC-Kenntnise

Der ideale Kandidat ware:

- zwischen 30-40 Jahre alt
- Ingenieur oder Techniker
- sehr flexibel, reisefreudig, seriös

Wir crwarten Ihren Lebenslauf an folgende Fax- Nr. 057/251461.
(1420579)

Auto Pyramis
VĂ INVITĂ SĂ PARTICIPATI LA TÂRGUL INTERNATIONAL
STAND 61 TRANSPORT - AR 2000
LA SALA SPOTURILOR DIN ARAD ÎN PERIOADA 31 MAI - 3 IUNIE 2000
CU OCAZIA TÂRGULUI SI LUNA IUNIE FIRMA NOASTRĂ VĂ ACORDĂ O REDUCERE DE 10% LA :
▶ SISTEME DE ESAPAMENT WALKER
WALKER
▶ AMORTIZOARELE MONROE
MONROE
Calea Radnei 266
2900 ARAD
tel/fax: 057-259965

TVR 1

7,00 Matinal național
9,00 TVR Iași
10,00 Hiller și Diller - rel.
10,25 Agenția de plasare - rel.
11,05 TVR Cluj-Napoca
12,00 Teatrul Național de Televiziune prezintă: **Căsătorie imposibilă** - rel.
13,00 TVR Timișoara
14,00 Jurnal
14,15 CiberFan
14,30 Ceremonia decernării Premiilor Internaționale de Televiziune - rel.
16,30 O vedetă ... populară
17,30 Impas în doi
18,10 Corect!
18,20 Orice e posibil - s.
18,45 Hiller și Diller - s.
19,10 Avanpremieră-Știri
19,15 Sunset Beach - s.
20,00 Jurnal * Meteo
20,45 Sport
20,55 Crima - dramă, Franța, 1993
22,25 Jurnalul Academiei Cațavencu
22,40 În flagrant
23,15 Jurnalul de noapte
23,30 Lumea dansului
0,30 Tenis - Roland Garros - rez.

TVR 2

7,00 Tenis - Roland Garros - rez.
8,40 Alfred Hitchcock prezintă ... - s., rel.
9,30 Trupa DP 2
12,30 Arca lui Noe - rel.
13,00 Desene animate
13,30 Nouă meșteri mari - rel.
13,45 Toți, împreună
14,45 Știri
14,50 Tenis - Roland Garros, sferturi de finală masculin, în direct
18,30 Telejurnal TVR 2
19,00 Știri bancare
19,05 Se întâmplă acum
19,30 Toamna bobocilor - comedie, România, 1975, cu Marin Moraru
21,15 Mit și istorie
22,00 Călătorind prin țară
22,15 Alfred Hitchcock prezintă... „Scena morții" - s.
23,05 Știri
23,10 Lentila de contact
0,00 TVM. Mesager

PRO TV

7,00 Bună dimineața, Pro TV e al tău!
10,00 Tânăr și neliniștit - rel.
10,50 Lege și ordine - rel.
11,40 Baby Boom - s.
12,15 Comportamentul animalelor - comedie romantică, SUA, 1989
14,10 Nemuritorul - s.
15,05 Protectorii - s. rel.
16,00 Tânăr și neliniștit - s.
16,50 Sens unic
17,00 Știrile Pro TV
17,30 Viața bate filmul - show
18,20 Dădaca - s.
18,50 Chestiunea zilei pe scurt
19,00 Știrile Pro TV
19,50 Chestiunea zilei pe scurt
20,00 Fiul Panterei Roz - comedie, SUA, 1993
21,55 Știrile PRO TV
22,00 Chestiunea zilei
23,30 Știrile PRO TV
0,00 Lege și ordine - s.
1,00 Dădaca - rel.
1,30 Gothic - dramă/horror, Marea Britanie, 1987
3,00 Știrile Pro TV
3,15 Comportamentul animalelor - rel.
5,00 Babylon 5 - s.
5,45 Miracolul tinereții - s.
6,15 Viața bate filmul - rel.

TV ACASĂ

10,00 Știrile de Acasă - rel.
10,30 Acasă la bunica - rețete culinare - rel.
10,45 Căsuța poveștilor - rel.
11,00 Dragoste și putere - rel.
11,30 90-60-90 Fotomodele - rel.
12,20 Războiul pasiunilor - rel.
13,15 Guadalupe - s.
14,45 Antonella - s.
15,45 Milady - s.
16,35 Dragoste și putere - s.
17,00 Desene animate
17,10 Acasă la români - muzică populară
17,15 Acasă la bunica - rețete culinare
17,30 Maria Isabel - s.
18,30 Știrile de Acasă
19,05 Războiul pasiunilor - s.
20,00 90-60-90 Fotomodele - s.
21,00 Femeia vieții mele - s.
22,00 Vin miresele - dramă, Iugoslavia, 1978
23,20 Acasă la români - rel.
0,00 Închiderea programului Acasă

ANTENA 1

7,00 Observator
7,55 Aerobic Show
8,00 Dimineața devreme
10,00 Știri
10,10 Tot înainte - Printre ruine - comedie, Marea Britanie, 1975
12,00 Rezervația - s.
13,00 Știri
13,15 Pericol iminent - s.
14,00 Camila - s.
15,00 Scandalul - s.
16,00 Suflet rebel - s.
17,00 Știri
17,25 Labirintul pasiunii - s.
19,00 Observator
20,00 Expusă riscului - thriller, SUA, 1983
22,00 Observator
22,50 Moloney - s.
23,50 Pericol iminent - s.
1,00 Navarro - s.
2,30 Scandalul - rel.
3,15 Suflet rebel - rel.
4,00 Labirintul pasiunii - rel.
5,30 Trei destine - s.

TV ARAD

7,00 Observator
7,55 Aerobic show
8,00 Știri TVA - rel.
8,30 Dimineața devreme
10,00 Știri
10,10 Tot înainte! - printre ruine - comedie, Marea Britanie, 1975
12,00 Rezervația - s.
13,00 Știrile amiezii
13,15 Pericol iminent - s.
14,00 Camila - s.
15,00 Scandalul - s.
16,00 Suflet rebel - s.
17,00 Știri
17,25 Divertisment
18,00 Emisiune în limba germană
18,20 Anunțuri
18,30 Știri TVA
19,00 Observator
20,00 Expusă riscului - thriller SUA, 1983
22,00 Știri TVA
În continuare program identic cu cel al Antenei 1

TV INTERSAT

9,00 Deschiderea programului
9,15 Farmacia de serviciu - s., rel.
9,45 Muzică
9,50 Preciosa - s.
10,30 Desene animate
11,00 Știri - rel.
11,30 Bumerang
12,00 Film - rel.
13,30 Emisiune în limba sârbă - rel.
14,00 Videoclipuri
14,15 Maeștrii cascadoriei
15,00 Documentar
16,00 Desene animate
16,30 Planeta video a copiilor
17,00 Emisiune în limba maghiară
18,00 Obiectiv economic
18,15 Comorile lumii
18,30 Haideți să ne jucăm!
18,45 Știri
19,30 Documentar
20,30 Farmacia de serviciu - s.
21,00 Documentar
22,00 Deșertul vorbește
22,30 Film
0,00 Știri - rel.
0,30 Erotica
1,30 Închiderea programului

ANIMAL PLANET

8,00 Lassie
8,30 Un câine cu imaginație
9,00 Hollywood Safari
10,00 Aventurile vânătorului de crocodili
11,00 În mijlocul naturii
12,00 Zig & Zag
12,30 Spectacolul păsărilor
13,00 Cazurile judecătorului Wapner
14,00 Aventurile vânătorului de crocodili
15,00 Medic de animale
15,30 În mijlocul naturii
16,30 Acvanauții
17,00 Cazurile judecătorului Wapner
18,00 Totul despre lumea animalelor
18,05 Aventurile vânătorului de crocodili
18,45 Salvați animalele!
19,30 În mijlocul naturii
20,00 Vânătorul de crocodili
21,00 Viața pe muchie de cuțit

BUDAPESTA 1

6,45 Lumea satului; 7,00 Magazin matinal; **9,30 Bestia** - s.; 10,00 Doar astăzi! - mag. distractiv; **10,15 Panopticumul orașului Praga** - s.; **11,30 Totul pentru iubire** - s.; 13,00 Știri; 14,00 Programe pentru minorități; 15,00 Jurnale de actualități din 1932; **15,20 Marșul Rakoczi** - f. Germania/Ungaria-Austria; 17,00 Curs de lb. engleză; 17,30 Religie; 18,00 Polo pe apă - finala; 19,00 Jurnale regionale; 19,50 Sunete de bază; 20,00 Magazin de modă; 20,30 Știri; 21,00 Show juridic; 21,30 Dvs. ați cerut; 22,25 Confruntare - mag. poliției; ed. specială; 23,00 Știri; 23,35 Salon maghiar - mag. cultural; **0,05 Vigilia** - f. Noua Zeelandă

BUDAPESTA 2

7,00 Matinal; 9,30 Panorama; 10,00 Concertul orchestrei europene de tineret; 10,55 Pe urmele scriitorilor dispăruți; 11,45 Muzica; 12,05 Cât face o femeie; **13,05 Vis californian** - s.; 13,45 Valori de patrimoniu; 14,00 Știrile amiezii; 15,00 Fum de aur; 17,00 Strada școlii; 18,30 Magazin handicapați; 19,00 Telesport; 20,40 Basme; 21,00 Știri, sport; 21,30 Portret André Deutsch; **22,15 Poliția nautică** - s.; **23,15 Zona incredibilă** - s.; 23,50 Ora de închidere

INFOTON ROMÂNIA
Str. L. Blaga, nr. 2-4
Tel.: 280175, 281800
INFO ton DISTRIBUITOR AUTORIZAT
MINOLTA
Consumabile și piese de schimb originale
Copiatoare alb/negru, digitale, color, 13 .. 60 pagini/minut !
Imprimante LASER alb/negru, color, 6 .. 25 pagini/minut !
Service garanție și post garanție

VĂ RECOMANDĂM

ANTENA 1

20,00 Expusă riscului - thriller, SUA, 1983

PRIMA

7,00 Program pentru copii
10,00 Povestea Alpilor - s.
11,00 Sport Magazin
14,00 Impact
14,30 Exploziv
15,00 Viper - s. rel.
16,00 Salvați de clopoțel - s.
17,00 Viper - s.
18,00 Focus
18,30 Impact
19,10 Cavalerul rătăcitor - s.
20,00 Revolta - dramă, coprod., 1962
21,55 Meteo
22,00 Raven - s.
23,00 Detectivi de elită - s.
0,00 Confesiuni erotice - s.
1,00 Focus - s.
1,30 Impact - rel.

TELE 7 ABC

8,00 Știri
8,10 Senzațional - rel.
9,00 Țara spiridușilor
10,00 Tentații - rel.
10,30 Economic ABC - rel.
10,50 Gura lumii - rel.
11,00 Țara de dincolo de București - rel.
13,00 Ora unu a venit
13,05 Studioul Tudor Vornicu - divertisment
16,00 Club ABC
16,30 Lumea misterelor
17,00 Rendez-vous la Tele 7
18,00 Lumea în clipa 2000
19,00 Telejurnal
19,45 Derrick - s.
21,30 O noapte cu Adrian Păunescu
0,00 Știri
0,20 O noapte cu Adrian Păunescu - rel.
1,30 Rendez-vous la Tele 7 - rel.
2,30 Telejurnal - rel.
3,00 Lumea în clipa 2000 - rel.
4,00 Studioul Tudor Vornicu - rel.
7,00 Clipuri muzicale
7,35 Teleshopping

HBO

10,00 Desene animate
11,00 Dragă, am micșorat copiii! - s.
11,45 Brink - aventuri, SUA, 1998
13,15 Cec în alb - comedie, SUA, 1994
15,00 Vizitatorii 2: culoarele timpului - comedie, Franța, 1998
17,00 Iubitul meu se însoară - comedie, SUA, 1997
18,45 Vulcanul - acțiune, SUA, 1997
20,30 Cinema Cinema Cinema
21,00 Masca lui Zorro - aventuri, SUA, 1998
23,15 Misiunea - thriller, SUA, 1997
1,15 Echipa specială - thriller, SUA, 1998
2,45 Sante Fe - dramă, SUA, 1996

DISCOVERY

10,00 Cele mai bune automobile britanice
11,00 Cazuri celebre de supraviețuire
11,30 Nebuni după avioane
12,00 Vulcanii
13,00 Jurassica: Rinoceri
13,30 Călători în timp
14,00 Hitler: Șantajistul
15,00 Aripi pe mare: Panther
16,00 Coamnda de atac
17,00 În urma asasinului
19,00 Protecția prescdintelui
20,00 Super-structuri
21,00 Școala de sărituri
22,00 Gravitația ucide
23,00 Bodyguarzii
0,00 Criminaliștii
1,00 Planeta singuratică
2,00 Câmpuri de bătălie
3,00 Comori pierdute ale Antichității

PRO TV INTERNAȚIONAL

0,00 Știrile Pro TV
24,30 Fotbal Divizia A: FC Reșița-Craiova
2,00 Acasă la români
3,30 Retrospectivă. Chestiunea zilei
4,00 Profashion
4,15 Promotor
4,45 Ia-mă Acasă!
5,15 Acasă cu Ruxandra Săraru
6,00 Echipa mobilă - emis. de divertisment
6,30 Steaua ta norocoasă
9,00 Profesiunea mea: Cultura
10,00 Închiderea programului

ATOMIC TV

7,00 Selector
10,30 Romanian Top 100
12,30 File de poveste
13,00 Best of Extreme Sports - rel.
13,30 Cinematomic - rel.
14,00 K Lumea
16,00 Selector
18,30 Atomix cu DINU - rel.
21,30 Febra - party music
22,30 Vibrații
23,30 Klub Bizzar
0,30 Insomnia

TV 2

7,00 Rădăcini; 7,30 Biblia pentru copii; 8,00 Matineu, desene animate; 10,00 Desene animate; 12,00 Party TV - magazin; 14,40 Cele mai periculoase scamatorii din lume; **15,30 Mowgli, fiul junglei** - s. av. SUA; **15,55 Dawson și prietenii** - s.; **16,45 De la unu la doi** - s.; **17,15 Buni prieteni** - s.; **17,45 Aventurile lui Simbad** - s.; **18,40 Hercules** - s.; 19,30 Fapte; 20,00 Paenbomba;

PRO 7

7,45 Desene animate; **11,55 Babylon 5** - s. SF, SUA; **13,10 Club 7 în Miami** - s.; **13,45 Simpsonii** - s.; **14,45 Familia Bundy** - s.; **15,40 Jesse** - s.; **16,05 Prieteni** - s.; **16,30 Sabrina** - s; **17,00 Vrăjită** - s; **18,00 Buffy** - s; 19,00 Trandafiri de la fostul iubit - show; 20,00 Talk, talk, talk; 20,30 Max - magazin; 20,55 Știri, sport; **21,15 Roxanne** - comedie, SUA 1987, cu Steve Martin, Daryl Hannah;

RTL

6,35 Desene animate; 8,00 Disney Club; 10,45 Desene animate; 12,00 Auto - Formula 1 Monaco/Monte Carlo; **12,55 Echipa specială** - s.; 13,45 Formula 1 - MP al Monaco; **15,20 Sălbaticii anî '70** - s.; **15,45 Meșterul casei** - s.; **16,50 Beverly Hills 90210** - s.; **17,50 Melrose Place** - s.; 18,45 Top of The Tops; 19,45 RTL Weekend; 20,10 Exploziv week-end; 21,15 Total nebun - show; 22,15 Cine va fi milionar? - show;

TV 5

15,15 Magazin cultural; 16,30 Intervențiile vieții; 17,00 Jurnal TV5; 17,15 Întrebări TV5; 17,30 Sport Africa; 18,05 Piramida; 18,30 Întrebări pentru campion; 19,00 Jurnal; 19,15 Bani publici; 20,30 Autovision; 21,30 Jurnal France 2; 22,05 Thalassa; 23,00 Jurnal TV5; 23,15 Traviata, de G. Verdi

EUROSPORT

9,30 Yachting magazin; 10,00 Ciclism montan - CM Cortina d'Ampezzo; 10,30 Fotbal - meci de binefacere: Echipa pilotji Formula 1 - All Stars; 12,00 Tenis - French Open, Roland Garros, în direct; 16,30 Auto - Formula 3000 Monte Carlo; 17,30 Ciclism - Giro d'Italia, etapa 20, în direct; 18,00 Tenis - Roland Garros, în direct; 21,00 Fotbal U21 - Toulon, finala, în direct; 23,00 Box;

TEEN PLATIN
Vă invită la deschiderea noului magazin unde vă prezintă:
COLECȚIILE DE VARĂ
"îmbrăcăminte modernă din Israel
"îmbrăcăminte Orientală
"noua colecție de ochelari de soare
"ceasuri Garden
"bijuterii din Argint
"accesorii înfrumusețare
Cumpărătorii produselor de îmbrăcăminte din primele 3 zile primesc un cadou.
Angajăm vânzătoare
Informații la mag. TEEN PLATIN
Str. N. Grigorescu nr.1-3
(lângă Rest. Chinezesc).

TVR 1

7,00 Ceasul deșteptător
8,00 Universul credinței
9,00 Desene animate
9,30 Kiki Riki Miki
11,00 Viața satului
12,30 Tezaur folcloric
13,20 De luni până duminică
14,00 Național TV Bingo Liberty
17,00 Blankenese - s.
17,55 Spectacolul naturii
18,25 Trupa de șoc
19,05 Justiție militară - s.
20,00 Jurnal * Meteo
20,25 Duminica sportivă
20,40 Întâlnire cu fiica președintelui - comedie, SUA, 1998
22,10 Jurnal
22,15 Pe față - talk-show
0,15 Tenis: Internaționalele Franței. Rezumat

TVR 2

7,00 Domnișoara Andreea - s.
7,50 Lumini și umbre - rel.
9,30 Orizont spiritual
10,15 Ferma
11,15 Un popas pe săptămână
11,35 Tip-top, mini-top
12,25 Arca lui Noe
13,00 Start Rec
13,45 Cai putere
14,15 Îngeri buclucași - s.
14,45 Știri
14,50 Videoclipuri
15,10 Scrimă: Finala Cupei Mondiale la floretă feminin
16,00 Teatrul Național de Televiziune prezintă: Memoria teatrului
17,00 Volei feminin: România-Polonia
18,30 Telejurnal TVR 2
18,40 Semne de bogăție - comedie, Franța, 1993
20,15 Omul și muzica: Liszt la Weimar (I)
20,45 Familia și legea - s.
22,40 Desene animate
22,05 Știri
22,10 Teatrul Național de Televiziune prezintă: **Rivalii** de Richard B. Sheridan
1,00 TV Mesager

PRO TV

7,00 Ziua primarilor - în direct
7,20 Desene animate
8,50 Ziua primarilor - în direct
9,00 Super Abracadabra
9,30 Uriașul Harry - s.
11,00 Ziua primarilor - în direct
11,10 Mileniul marilor schimbări - doc.
12,00 Profeții despre trecut
12,50 Știrile Pro TV
13,10 Superbingo PRO TV
14,50 Formula 1: Marele Premiu al Principatului Monaco, în direct
16,45 Ziua primarilor - în direct
17,00 Superbingo PRO TV
19,00 Știrile Pro TV
20,00 Cocoșatul de la Notre Dame - dramă romantică, SUA, 1997
21,55 Ziua primarilor - în direct
22,00 Nae și Vasile - Ora promisiunilor
23,00 N.Y.P.D. Blue - Viață de polițist - s.
0,00 Femei fierbinți - s.
1,00 Formula 1 - rel.
3,00 Mileniul marilor schimbări - rel.
4,00 Profeții despre trecut - rel.
5,00 Babylon 5 - s.
6,00 Miracolul tinereții - s.
6,30 Uriașul Harry - rel.

TV ACASĂ

10,00 Acasă la bunica - retrospectiva săptămânii
11,00 Căsuța poveștilor - rel.
11,30 Acasă cu Ruxandra Săraru - rel.
12,30 Acasă la români - rel.
14,00 Verdict: crimă! - s.
15,00 Triumful lui Tarzan - rel.
16,15 Latino senzațional - rel.
16,30 Ia-mă acasă!
17,00 Lassie - s.
17,30 Maria Isabel - s.
18,30 Micuțele doamne - s.
20,15 Colombo: Transcendență mortală - f. SUA, 1975, cu Peter Falk
21,30 Hotel Grand - dramă, Anglie, 1997
23,20 Acasă la români - rel.
0,00 Închiderea programului Acasă

ANTENA 1

8,00 Credința și viața
8,55 Aerobic Show
9,00 Playing for Keeps - aventuri, SUA, 1986
10,50 Buni prieteni
11,40 Aventurile lui Sinbad - s.
12,30 Stan și Bran - comedie SUA, 1932
13,00 Duminica în familie
16,00 Scandalul - dramă, SUA, 1986
18,00 Labirintul pasiunii - s.
19,00 Observator
19,50 TeleEurobingo Show
23,00 Secretul lacului - thriller, SUA, 1988
1,00 Încătușați - acțiune, SUA, 1996
3,00 Aventurile lui Sinbad - s.
4,00 Stan și Bran - s.
5,00 Labirintul pasiunii - s.
6,00 Credința și viața - rel.

TV ARAD

7,00 Știri
7,15 Aventuri în Miami - s. rel.
8,00 Știri TVA
8,55 Aerobic Show
9,00 Visuri de adolescent - aventuri, SUA, 1986
10,50 Buni prieteni
11,40 Aventurile lui Sinbad - s.
12,30 Stan și Bran - Fii tare!
13,00 Știri
13,15 Duminica în familie
16,00 Știri
16,15 Scorpio One - acțiune, SUA
18,00 Muzică populară
18,20 Anunțuri
18,30 Știri TVA
19,00 Observator
19,50 TeleEurobingo show
În continuare program identic cu cel al Antenei 1

TV INTERSAT

9,00 Deschiderea programului
9,05 Film
10,30 Emisiune de tradiții și folclor - rel.
11,00 Știri - rel.
11,30 Audio Star și invitații săi - rel.
13,30 Intersat cultural - rel.
14,00 Pasionați de animale
14,20 Ore magice - s.
15,00 Aventurierii
15,30 Film
17,00 Divertisment
18,00 Marea junglă - s.
18,30 Desene animate
18,45 Retrospectiva știrilor săptămânii
19,30 Muzică populară cu dedicații: NRamona Vița
20,30 Casa de nebuni - s.
21,00 Lumea adâncurilor
21,15 Neon Rider - s.
22,00 Camera ascunsă
22,30 Film
0,00 Retrospectiva știrilor săptămânii - rel.
0,30 Erotica
1,00 Închiderea programului

ANIMAL PLANET

8,00 Vânătorul de crocodili
8,30 Aventurile vânătorului de crocodili
9,30 Un câine cu imaginație
10,30 Lassie
11,30 Cazurile judecătorului Wapner
12,30 Totul despre câini
13,30 În mijlocul naturii
15,00 Vânătorul de crocodili
16,00 Acvanauții - 2 ep.
17,00 Chemarea străbunilor
18,00 Totul despre câini - 2 ep.
19,00 Animalele lui Aspinall
20,00 Salvați și salvatori
21,00 Îngrijitor în Parcul San Diego
22,00 Neîmblânzita Australie
0,00 Câinii sălbatici
1,00 Hutan - Viețuitoarele pădurii tropicale din Malaiezia
1,30 Omul și animalele: Șobolanul

BUDAPESTA 1

7,00 Magazinul gospodarilor; 7,30 Matinal; 8,20 Mesajul Bibliei; 8,30 Piața centrală; 10,00 Insula duminicală; 11,35 Clubul trei dorințe; 12,05 Varietăți de ziua copiilor; 13,00 Știri; 13,05 Ungaria mâine; 13,35 Clipele norocului; 14,00 Clinica TV - mag. medical; 14,20 Jurământ olimpic; 14,50 Auto - Formula 1 - M.P. al Monaco; 17,10 Religie; 17,35 Șase magic - conc. TV; 18,00 Ziua pedagogilor - portrete; 18,55 Telesport - Ungaria - Norvegia handbal; 20,00 Săptămâna - informații, știri; 20,45 Știri; 21,00 Repede; 22,00 Idolul show-ului; 22,00 Încotro!; **23,00 Strada speranței** - s. SUA; 24,00 23,50 Mediawave 1991-2000

BUDAPESTA 2

11,05 Casa maghiară; 11,35 Aceeași lungime de undă; 12,30 Dutevino; 13,00 Ecoviziune; 13,40 Valori de patromoniu; 13,50 Verdi - Traviata, p. 2; **14,30 Deșteptul** - s.; 15,00 Gaia - jurnal ecologic; 15,30 Mag. handicapați; 16,00 Info - geant@; 16,30 Mesajul locurilor sfinte; 16,35 Aero-magazin; 17,20 Olimpiada mea; 18,10 Halo; 18,45 Bruhaha - cabaret; **19,40 Black Jack** - f. Anglia; 21,30 Verdi - Traviata p. 3; 22,00 Șasele magic - conc. tv.; 22,30 Săptămâna; 23,15 Știri; 23,30 Telesport

VĂ RECOMANDĂM

TVR 1
20,40 Întâlnire cu fiica președintelui - comedie, SUA, 1998

PRIMA

7,00 Milagros - s., rel.
8,00 Taifas
13,00 Milagros - s.
14,00 Cronica cârcotașului - rel.
15,00 Viper - s.
15,55 Clip Art
16,00 Salvați de clopoțel - s.
17,00 Viper - s.
17,50 Cronica cârcotașului
18,00 Focus
18,30 Impact
19,00 Cronica cârcotașului
19,10 Cavalerul rătăcitor - s.
20,00 Mâna destinului - dramă, coprod., 1989, prima parte
21,50 Cronica cârcotașului
21,55 Știri pe scurt
22,00 Exotic
23,00 Detectivi de elită - s.
23,55 Clip Art
0,00 Focus - rel.
0,30 Impact - rel.
1,00 Cronica cârcotașului - rel.

TELE 7 ABC

7,00 Știri
7,10 Bună dimineața, România
9,00 Dați vina pe Corina - rel.
10,00 Știri
10,30 Economic ABC - rel.
10,45 Gura lumii - rel.
11,00 Senzațional - rel.
12,00 Studioul Tudor Vornicu - rel.
13,00 Ora unu a venit
13,10 Studioul Tudor Vornicu - rel.
14,00 Rendez-vous la Tele 7
15.30 Post Meridian
17,00 Dați vina pe Corina
18,00 24 din 24
18,30 Derrick - s.
20,00 Telejurnal
20,35 Economic ABC
20,50 Gura lumii
21,00 Senzațional cu Dan Diaconescu
22,00 Măștile puterii
0,00 Știri
0,30 Concert
1,00 Ora unu a venit - rel.
1,10 Clipuri muzicale
1,45 Telejurnal - rel.
2,30 Economic ABC - rel.
2,50 Gura lumii - rel.
3,00 Documentar - rel.
4,00 Dați vina pe Corina - rel.
5,00 Concert

HBO

10,00 Frica de întuneric - dramă, coprod., 1991
11,30 O miză de milioane - acțiune, SUA, 1999
13,00 Febra aurului - aventuri, SUA, 1998
14,30 Comoara din pod - aventuri, SUA, 1997
16,00 Războinicul de pe str. Waverly - aventuri, SUA, 1997
17,45 Așteaptă primăvara, Bandini - dramă, coprod., 1989
19,30 Pilgrim - thriller, SUA, 1999
21,00 Capcană pentru turiști - dramă, SUA, 1998
22,30 Masca lui Zorro - aventuri, SUA, 1998
0,45 Pasiune ascunsă - dramă, SUA, 1996

DISCOVERY

10,00 Jurassica
10,30 Salvați animalele!
11,00 Aventuri în Australia
11,30 Africa necunoscută
13,00 Dezastre
13,30 Vânătorii de fantome
14,00 Automobile în top
14,30 Primele zboruri
15,00 Războiul modern
16,00 Aventuri la pescuit
16,30 Povestiri despre supraviețuire în Australia
17,00 Aventuri la pescuit
17,30 Discovery astăzi
18,00 Echipa timpului
19,00 Hitler - Viața particulară
20,00 Legendele istoriei
20,30 Discovery astăzi
21,00 Miturile omenirii
22,00 Descoperirea mamutului
0,00 O problemă de securitate națională
1,00 Circul
2,00 Vânătorii de comori
2,30 Discovery astăzi
3,00 Echipa timpului

PRO TV INTERNAȚIONAL

0,00 Știrile Pro TV
1,00 Chestiunea zilei pe scurt
1,10 Chestiunea zilei
2,50 Revista presei
3,00 Știrile Pro TV
3,10 Profit
3,15 P(r)oezia
3,20 Reforma la români - rel.
3,50 Urmărire generală - rel.
4,15 Acasă la bunica
4,30 Viața bate filmul
5,15 Acasă la români
5,30 Apropo.ro
6,00 Știrile Pro TV
6,30 Știrile de Acasă
7,00 Bună dimineața, Pro TV e al tău!
10,00 Închiderea programului

ATOMIC TV

7,00 Selector
10,25 Reactor - rel.
10,30 File de poveste - rel.
11,00 Atomix cu Dinu - rel.
14,00 Interactiv
15,30 Proaspete și Fierbinți - hit-uri ale momentului
15,55 Reactor
16,00 Aria 52 - rel.
17,15 Selector
19,00 Atomix cu Ina
21,55 Reactor - rel.
22,00 Cinematomic
22,30 Best of Extreme Sports
23,00 Rockada
0,00 Insomnia

TV 2

6,30 Matinal; 7,30 Bună dimineața; **9,30 Vipera** - s.; **9,55 Înger sălbatic** - s.; **10,40 Plin de viață** - s.; **11,05 O femeie misterioasă** - s.; 12,00 Ofertă directă; 12,30 Internet; 13,10 Mamă-copil - magazin; **13,35 Riviera** - s.; **14,00 Bogați și frumoși** - s.; **14,25 Julia, pentru totdeauna** - f. Ungaria; **16,10 Mac Gyver** - s.; **17,00 Sunset Beach** - s.; **17,45 Visători îndrăgostiți** - s.; **18,10 Înger sălbatic** - s.; **19,00 Camila** - s.; 19,30 Fapte; 20,00 Roata norocului; **20,30 Vipera** - s.; **21,00 Walker, Texas Ranger** - s.; **21,55 Dragonul - Viața lui Bruce Lee** - f. SUA; 0,10 Bună seara, Ungaria!; **0,45 Lună din hârtie** - f. SUA, cu Ryan O'Neal

PRO 7

7,45 Taff - magazin; **8,10 Mallorca** - s.; **8,35 Simpsonii** - s.; 9,00 Desene animate; **9,30 Cine-i șeful?** - s; **10,00 Roseanne** - s.; **10,30 Flirty Dancing** - romantic, SUA, 1995, cu Jennifer Beals; **12,10 Matlock** - s.; **13,05 Avocații** - s.; 14,00 Sam - magazin; 15,00 Talkshow-uri; 18,00 Taff - magazin; **18,30 Afaceri de familie** - s.; **19,00 Simpsonii** - s.; **20,00 Fam. Bundy** - s.; 20,30 Galileo - magazin științific; **21,15 Spitalul de urgență** - s. SUA, 1998, 2 episoade; 23,15 Reportaj PRO 7 - Primejdie din aer; 23,45 Meteo extrem - doc. SUA; **0,40 Murder One** - s. pol. SUA, 1996; **1,30 Dosarele X** - s.

RTL

7,00 Șapte fix; 7,30 Bună dimineața!; 8,00 Opt fix; 8,30 Între noi - rel.; **9,00 Vremuri bune, vremuri rele** - s.; **9,30 Golden Place** - s.; 10,00 Mary Tyler Moore; **11,00 Dădaca** - s.; 11,30 Sabrina talk; 12,30 Duelul familiilor - concurs; 13,00 Magazinul amiezii; 14,00 Talkshow-uri; **18,00 Dădaca** - s.; **18,30 Între noi** - s.; 19,00 Bună seara! - magazinul landurilor; 19,30 Exclusiv - magazinul vedetelor; 19,45 Știri; 20,10 Exploziv - magazin; **20,40 Vremuri bune, vremuri rele** - s.; **21,15 Medicopter 117** - s.; **22,15 În numele legii** - s. pol. Germania; **23,15 Quincy** - s.; **0,15 Magnum** - s.; 1,10 Jurnalul nopții; **1,40 Golden Girls** - s.

TV 5

14,05 Documentar; 15,00 Jurnal; 15,15 Cinema; 17,00 Jurnal TV 5; 17,15 Întrebări TV 5; 17,30 Taxi pentru America; 18,05 Piramide; 18,30 Întrebări pentru campion; 19,00 Jurnal TV 5; 19,15 Cinema; 21,00 Jurnal Elveția; 21,30 Jurnal France 2; 22,05 Timpul prezent; 23,00 Jurnal TV 5; **23,15 Julie Lescaut** - s.

EUROSPORT

9,30 Fotbal - prelim. CE 2000: Olanda - Polonia; 11,00 Yachting - magazin; 11,30 Gimnastică ritmică CE, Saragoza, Spania; 13,00 Tenis - French Open, Roland Garros, sferturi, în direct; 16,30 Tenis - French Open, în direct; 21,00 Fotbal - Eurosport Dream Team; 21,30 Fotbal: Franța - Maroc; 0,00 Tenis - Roland Garros; 1,00 Golf - US - P.G.A. Tour; 2,00 Eurosport Dream Team.

ÎN ATENȚIA AGENȚILOR ECONOMICI!

D.G.F.P.C.F.S. ARAD anunță preschimbarea autorizațiilor pentru comercializarea alcoolului, băuturilor alcoolice, produselor din tutun și a cafelei în conformitate cu prevederile art. 59 din Ordonanța Guvernului nr. 27/2000, zilnic între orele 9,00-15,00, în B-dul Revoluției nr.79, camera 15, după următorul program:

DATA	LITERA DE ÎNCEPUT A DENUMIRII AGENTULUI ECONOMIC
05.06.2000	Asociațiile familiare, Persoanele fizice și litera A
06.06.2000	Literele B și C
07.06.2000	Literele D, E, F și G
08.06.2000	Literele H, I, J, și K
09.06.2000	Literele L, M, N, și O
12.06.2000	Literele P, R, S, Ș, T și Ț
13.06.2000	Literele U, V, W, X, Y, și Z

Preschimbarea autorizațiilor se va face prezentând urmatoarele documente:
- autorizația în original
- buletinul de identitate al administratorului sau titularului de autorizații.

(1420587)

TVR 1

7,00 Matinal național
9,00 TVR Iași
10,00 Hiller și Diller - rel.
10,30 Puncte cardinale
10,50 Drumul spre Europa
11,00 TVR Cluj-Napoca
12,05 Cazuri ciudate - rel.
12,55 TVR Timișoara
14,00 Jurnal
14,15 CiberFan
14,30 Repere sacre
15,00 Oameni ca noi
15,30 Conviețuiri...
16,00 Emisiune în limba maghiară
17,00 La telefon, muzica populară!
17,30 Medicina pentru toți!
18,10 Corect!
18,20 Orice e posibil
18,45 Hiller și Diller - s.
19,10 Avanpremieră-Știri
19,15 Sunset Beach - s.
20,00 Jurnal * Meteo
20,50 Sport
21,00 Ceremonia decernării Premiilor Naționale de Televiziune
23.00 Jurnalul Academiei Cațavencu
23,15 Nu trageți!
23,30 Jurnalul de noapte
23,45 A-Facerea
0,30 Tenis - Roland Garros, sferturi de finală feminin - rez.

TVR 2

7,00 Alfred Hitchcock prezintă ... - rel.
7,50 Domnișoara Andreea - rel.
8,40 Asiaticii ugandezi - rel.
9,30 Trupa DP2
12,30 Atlas - rel.
13,00 Desene animate
13,30 Tribuna partidelor parlamentare
14,00 Toți, împreună
14,45 Știri
14,50 **Tenis** - Roland Garros, sferturi de finală feminin, în direct
18,30 Telejurnal TVR 2
19,15 Știri bancare
19,05 Se întâmplă acum
19,40 Credo
20,45 Spațiu francofon
21,15 Puls 2000
22,00 Călătorind prin țară
22,10 Alfred Hitchcock prezintă... „Capcana" - s.
23,05 Știri
23,10 Lentila de contact
0,00 TVM. Mesager

PRO TV

7,00 Bună dimineața, Pro TV e al tău!
10,00 Tânăr și neliniștit - rel.
10,50 Lege și ordine - rel.
11,40 Baby Boom - s.
12,15 J. Edgar Hoover - biografic, SUA, 1987
14,15 Femeia din umbră - rel.
16,00 Tânăr și neliniștit - s.
16,50 Sens unic
17,00 Știrile Pro TV
17,30 Viața bate filmul - show
18,20 Dădaca - s.
18,50 Chestiunea zilei pe scurt
19,00 Știrile Pro TV7
19,50 Chestiunea zilei pe scurt
20,00 Nikita - s.
21,00 Protectorii - ep. 1
21,55 Știrile Pro TV
22,00 Chestiunea zilei
23,30 Știrile Pro TV * Profit
0,00 Lege și ordine - s.
1,00 Dădaca - rel.
1,30 Halloween - horror, SUA, 1978
3,00 Știrile PRO TV
3,15 J. Edgar Hoover - rel.
5,00 Babylon 5 - s.
5,45 Miracolul tinereții - s.
6,15 Viața bate filmul - rel

TV ACASĂ

10,00 Știrile de Acasă - rel.
10,30 Acasă la bunica - rel.
10,45 Căsuța poveștilor - rel.
11,00 Dragoste și putere - rel.
11,30 90-60-90 Fotomodele - rel.
12,20 Războiul pasiunilor - rel.
13,15 Guadalupe - s.
14,45 Antonella - s.
15,45 Milady - s.
16,35 Dragoste și putere - s.
17,00 Desene animate
17,10 Acasă la români - muzică populară
17,15 Acasă la bunica - rețete culinare
17,30 Maria Isabel - s.
18,25 Știrile de Acasă
19,00 Războiul pasiunilor - s.
19,55 90-60-90 Fotomodele - s.
20,55 Femeia vieții mele - s.
21,55 Brubaker - dramă, SUA, 1980, cu Robert Redford
0,00 Închiderea programului

ANTENA 1

7,00 Observator
7,55 Aerobic Show
8,00 Dimineața devreme
10,00 Știri
10,10 Drumul spre Corint - suspans, Franța, 1968
12,00 Rezervația - s.
13,00 Știri
13,15 Pericol iminent - s
14,00 Camila - s.
15,00 Scandalul - s.
16,00 Suflet rebel - s.
17,00 Știri
17,20 Labirintul pasiunii - s.
19,00 Observator
20,00 Robbersonii și poliția - comedie, SUA, 1994
22,30 Observator
22,50 Moloney - s.
23,50 Pericol iminent - rel.
1,00 Navarro - s.
2,30 Scandalul - rel.
3,15 Suflet rebel - rel.
4,00 Labirintul pasiunii - rel.
5,30 Trei destine - s.

TV ARAD

7,00 Observator
7,55 Aerobic show
8,00 Știri TVA - rel.
8,30 Dimineața devreme
10,00 Știri
10,10 Drumul spre Corint - spionaj, Franța
12,00 Rezervația - s.
13,00 Știrile amiezii
13,15 Pericol iminent - s.
14,00 Camilla - s.
15,00 Scandalul - s.
16,00 Sufletul rebel - s.
17,00 Știri
17,25 Divertisment
18,00 Mileniul Trei
18,20 Anunțuri
18,30 Știri TVA
19,00 Observator
20,00 Robbersonii și poliția - comedie, SUA, 1994
22,00 Știri TVA
În continuare program identic cu cel al Antenei 1

TV INTERSAT

9,00 Deschiderea programului
9,15 Farmacia de serviciu - s.
9,45 Muzică
9,50 Preciosa - s.
10,30 Desene animate
11,00 Știri - rel.
11,30 Bumerang
12,00 Invenția - film, rel.
13,30 Săptămâna sportivă arădeană - rel.
14,00 Muzică populară
15,00 Documentar
16,00 Desene animate
16,30 Film
18,00 Emisiune în limba sârbă
18,30 Haideți să ne jucăm!
18,45 Știri
19,30 Documentar
20,30 Farmacia de serviciu - s.
21,00 Documentar
22,00 HI-TECH
22;30 Film

ANIMAL PLANET

8,00 Lassie
8,30 Un câine cu imaginație
9,00 Hollywood Safari
10,00 Aventurile vânătorului de crocodili
11,00 În mijlocul naturii
12,00 Zig & Zag
12,30 Spectacolul păsărilor
13,00 Cazurile judecătorului Wapner
14,00 Aventurile vânătorului de crocodili
15,00 Medic de animale
15,30 În mijlocul naturii
16,30 Acvanauții
17,00 Cazurile judecătorului Wapner
18,00 Totul despre lumea animalelor
18,05 Aventurile vânătorului de crocodili
18,45 Salvați animalele!
19,30 În mijlocul naturii
20,00 Vânătorul de crocodili

BUDAPESTA 1

6,42 Magazin matinal; 6,45 Lumea satului; 7,00 Emisiune informativă; **9,30 Bestia** - s.; 10,00 Doar astăzi! - magazin; **10,20 Panopticumul orașului Praga** - s.; **11,30 Totul pentru iubire** - s.; 13,00 Magazin informativ; 14,00 Magazinul minorităților; **15,00 Uniformă de gală** - f. Ungaria; 16,30 Viitorul oazei terestre - doc.; 16,50 Energia ABC; 17,00 12 animale - d.a.; 17,30 Punct verde; 18,00 File de cronică; 18,30 Cronică catolică; 19,00 Știri; 20,00 Elan - economia în mișcare 20,30 Știri, sport; **21,00 Comedianții** - s.; 22,00 Panorama; 22,30 Despre scandaluri - mag.; 23,00 Știri; 23,10 Actual; 23,35 Tocmai!; 0,05 A noastră-i lumea

BUDAPESTA 2

7,00 Matinal; 9,30 MMM - Muncă ocazională; 10,00 Omnibusul lyonez; 10,50 Scenă folk; 11,25 Portret Pauk Anna; 12,15 Medeaware 1991-2000; **13,05 Vis californian** - s.; 14,00 Știri; 15,00 Emisiunea pensionarilor; 15,30 Fereastra - mag.; 16,30 Jurământ olimpic; 17,00 Strada școlii; 18,30 Ora de primire; 19,00 Telesport; 20,40 Desene animate; 21,00 Știri; 21,30 Discuții despre psihanaliză - doc.; **22,30 Ca doi crocodili** - f. Italia; 0,05 Ora de închidere; 1,05 Cronică.

S.C. „SALUBRITATE" S.A. ARAD

ANUNȚĂ:

Începând cu data de 01.06.2000, se vor modifica tarifele pentru activitatea de salubrizare menajeră după cum urmează:

1. Colectat, transportat, depozitat gunoi în rampă inclusiv chiria containerelor și a pubelelor.

- pentru populație (persoane)-14,500 lei/lună/persoană cu T.V.A. inclus
- pentru agenți economici-174.000 lei/lună mc. cu T.V.A. inclus

2. Depozitat gunoi în rampă transportat de agenți economici și populație cu mijloace proprii - 32.930 lei/mc. cu T.V.A. inclus.

(1420589)

PRIMA

7,00 Program pentru copii
11,00 Camera ascunsă
11,30 Will și Grace - s.
12,00 Cinemagia
13,00 Motor - rel.
14,00 Obsesia - rel.
15,00 Frasier - s.
15,30 Poză la minut - s.
15,55 Clip Art
16,00 Creaturi sălbatice - s.
17,00 Obiectiv
18,00 Focus
18,30 Impact
19,00 Perechea potrivită
19,30 21 - cu Marius Vizante
20,00 Îngerul - comedie, SUA, 1991
21,55 Meteo
22,00 Aur și dinamită - aventuri, SUA, 1990
23,55 Clip Art
0,00 Focus - rel.
0,30 Impact - rel.

TELE 7 ABC

8,00 Știri
8,10 Teleshopping
8,30 Documentar
9,00 Dați vina pe Corina - rel.
10,00 Domino - rel.
11,00 Lumea în clipa 2000 - doc.
12,00 Cântecul și casa lui
13,00 Ora unu a venit
15,45 Cinetour
16,15 Cutia muzicală
17,00 Forța destinului
18,00 Galele Tele 7
18,50 Pariul Trio. Loto
19,00 Telejurnal
19,45 Derrick - s.
21,00 Senzațional cu Dan Diaconescu
21,50 Pariul Trio. Loto
22,00 Cenaclul „Totuși iubirea", cu Adrian Păunescu
0,00 Știri
0,15 Cenaclul - rel.
1,15 Ora unu a venit - rel.
4,00 Telejurnal - rel.
4,30 Forța destinului - rel.
5,30 Cutia muzicală - rel.
6,20 Clipuri muzicale

HBO

10,00 Aproape eroi - comedie, SUA, 1998
11,30 Un alt Karate Kid - dramă, SUA, 1994
13,15 Îmblânzirea scorpiei - comedie, coprod. 1967
15,15 Unde ne sunt bărbații? - comedie, SUA, 1995
17,15 Totul despre sex - s.
17,45 Omul care știa prea puțin - comedie, SUA, 1997
19,15 Congo - aventuri, SUA, 1995
21,00 Lolita - dramă, SUA, 1997
23,15 Teoria conspirației - thriller, SUA, 1997
1,30 Beat - dramă, SUA 2000

DISCOVERY

10,00 Africa necunoscută
10,30 Aventura cunoașterii
11,00 Profesioniștii
12,00 Pasiunea volanului
13,30 Pasiunea pentru automobile
14,00 Adevăratele Dosare X
15,00 În căutarea unor lumi dispărute
16,00 Legendele istoriei
17,00 Arme de război
18,00 Cele mai mari creații ale omului
19,00 Vânătorul de crocodili
19,30 Veterinari în Africa
20,00 Jurassica
21,00 Comori dispărute ale antichității
22,00 Maeștrii misterelor
23,00 Imposibilul a devenit posibil
0,00 Sfidarea morții
1,00 Deschizătorii de drumuri
2,00 Automobile în top
3,00 Planeta singuratică

PRO TV INTERNAȚIONAL

0,00 Știrile Pro TV
0,30 Fotbal Divizia A: Astra-Oțelul
2,00 Acasă la români
3,00 Zero - emisiune de divertisment
4,00 Vacanța Mare - emisiune de divertisment
5,00 Echipa mobilă
5,30 Superabracadabra - emisiune pentru copii
7,00 Bună dimineața, Pro TV e al tău!
10,00 Închiderea programului Pro TV Internațional

ATOMIC TV

7,00 Selector
11,30 Atomic Café - rel.
12,00 Reactor
12,30 Vot - rel.
13,30 Hai Hui
14,00 Interactiv
16,00 Selector
18,30 Atomix cu Tudor - rel.
21,30 Selector
23,30 Insomnia

TV 2

7,00 Gânduri de dimineață; 7,30 Casa zburătoare; 8,00 Matineu TV; 10,00 Desene animate; **12,00 Parker Lewis** - s.; **12,25 Jenny** - s.; 12,50 Lumea sălbatică - doc.; 13,40 Sport 2; **14,10 Răfuială în Gum Hill** - w. SUA, cu Kick Douglas; **15,55 Baywatch** - s.; **16,45 Mac Gyver** - s.; **17,45 Knight Rider Team** - s.; **18,40 Xena** - s.; 19,30 Știri, fapte; 21,00 Multimilionar - conc. tv; **21,40 Scurt - circuit** - comed. SUA cu Steve Gutembeag; **23,35 Colombo** - s. pol.; 0,55 Polițistul glumeț; **1,45 Mie mi-a dat Dumnezeu lămpașul** - f. Ungaria

PRO 7

7,15 Jesse - s.; 7,35 Desene animate; 12,30 Cinema TV; **13,15 Superman** - s.; **14,05 Flipper** - s.; **15,00 Flirty Dancing** - comedie, SUA, 1995, cu Campbell Scott; **16,35 Aventurile lui Simbad** - s. SUA; **17,25 Vipera** - s.; **18,15 Trecătoarea morții** - aventuri, Anglia, 1996, cu Ralph Brown; 20,00 Lumea minunilor; 20,55 Știri; **21,15 Polițist cu explozie întârziată** - comedie, SUA, 1991, cu Leslie Nielsen; 23,00 Focus TV; **0,25 Underground** - acțiune, SUA, 1997, cu Jeff Fahey; **1,40 Trecătoarea morții** - f., rel.

RTL

6,35 Desene amimate; 9,00 Disney Club; 10,15 Auto-Formula 1 - MP al Monaco/Monte Carlo; **11,15 Beverly Hills 90210** - s.; **12,05 Echipa sepcială** - s.; 14,00 Auto-Formula 1 - MP al Monaco - cursă în direct; 17,00 Auto-Formula 1 - selecțiuni; 18,15 Weekend magazin; 19,45 Știri, sport, meteo; 20,10 Cine va fi milionar?; **21,15 Britannic** - acțiune, SUA, 2000, cu Jacqueline Bisset; 23,10 Spiegel TV; 0,00 Reprotaj - Febra nunții - II; 0,35 Luptăm pentru dvs.!; 1,05 Prime Time

TV 5

11,00 Jurnal TV5; 11,15 Tineri reporteri;13,30 Jurnal France 3; 14,05 Lumea femeilor - doc.; 15,00 Jurnal TV5; 15,15 Traviata, de Verdi; 17,15 Întrebări TV5; **17,30 Telecinema**; 18,05 Chioșc; 20,00 Jurnal TV5; 21,00 Jurnal Belgia; 22,05 Să nu visăm - mag.; 23,00 Jurnal; 23,15 Traviata, de Verdi

EUROSPORT

9,30 Canotaj CM München; 10,30 Moto, CM Superbike. Hockenheim; 11,30 Auto - Formula 3000 Monte Carlo; 12,45 Moto superbike Hockenheim, în direct; 14,00 Tenis - French Open, Roland Garros, ziua 7, în direct; 16,30 Moto CM superbike Hockenheim, în direct; 18,00 Tenis - French Open, în direct; 21,00 Moto - CM de superbike, Hockenheim; 21,45 Moto cu ataș - Hockenheim;

VĂ RECOMANDĂM

ANTENA 1

23,00 Secretul lacului - thriller, SUA, 1988

1,00 Încătușați - acțiune, SUA, 1996

Digital X com

Motorola DB 3888
600.000 lei
Alcatel DB
700.000 lei
Siemens C25
1.300.000 lei
Nokia 3210
2.300.000 lei
TVA inclus cu conectare în rețeaua CONNEX
VEZI DIFERENȚELE ?

Bulevardul Revoluției 76, Tel. 21.33.20

OFERTĂ UNICĂ !
Cap tractor IVECO TURBO STAR 19 - 360
înmatriculat pe persoană juridică, fabricat în 1991
Preț negociabil 32.000 DM
Relații la: 094 / 207 326; 212 810

TVR 1

12,00 Surprize, surprize - rel.
14,00 Jurnal
14,15 TVR Craiova
15,00 Pro Patria
16,00 Emisiune în limba maghiară
17,30 Agenția de plasare
18,10 Corect!
18,20 Orice e posibil - s.
18,45 Hiller și Diller - s.
19,10 Avanpremieră Știri
19,15 Sunset Beach - s.
20,00 Jurnal * Meteo
20,45 Sport
20,50 Iartă-mă!
21,55 Cu ochii'n 4
22,35 Jurnalul Academiei Cațavencu
22,50 Cazuri ciudate - s.
23,40 Jurnal de noapte
23,55 Tenis, Roland Garros
0,25 Marele jazz

TVR 2

12,00 Tip-top, mini-top - rel.
12,45 Un popas pe săptămână
13,00 Desene animate
13,30 Medalion de interpret
14,00 Toți, împreună
14,45 Știri
14,55 Grădina lui Cupidon - rel.
16,10 Afaceri la cheie - rel.
16,45 Domnișoara Andreea - s.
17,35 Femeia misterioasă - s.
18,30 Telejurnal TVR 2
19,00 Știri bancare
19,05 Se întâmplă acum
19,35 Punct și de la capăt
21,15 E dreptul tău!
21,45 Sport Plus
23,10 Bucuriile muzicii
0,00 TVM, Mesager

PRO TV

7,00 Bună dimineața, Pro TV e al tău!
10,00 Tânăr și neliniștit - rel.
10,50 Dellaventura - rel.
11,40 Baby Boom - s.
12,15 Gallipoli - război, Australia, 1981, cu Mel Gibson
14,20 Cocoșatul de la Notre Dame - rel.
16,00 Tânăr și neliniștit - s.
16,50 Sens unic
17,00 Știrile PRO TV
17,30 Viața bate filmul - talk show
18,20 Dădaca - s.
18,50 Chestiunea zilei pe scurt
19,00 Știrile PRO TV
19,50 Chestiunea zilei pe scurt
20,00 Femeia din umbră - thriller, SUA, 1985, cu Tori Spelling
21,55 Știrile PRO TV
22,00 Chestiunea zilei
23,30 Știrile PRO TV
0,00 Buletin olimpic
0,15 Lege și ordine - s.
1,00 Dădaca - rel.
1,30 Avanpremieră la crimă - thriller, SUA, 1996
2,45 Știrile PRO TV

TV ACASĂ

10,00 Căsuța poveștilor - rel.
10,30 Doctorul casei - rel.
11,00 Dragoste și putere - rel.
11,30 Ia-mă acasă! - rel.
12,00 Columbo - f., rel.
13,15 Guadalupe - s.
14,45 Antonella - s.
15,45 Milady - s.
16,33 Dragoste și putere - s.
17,00 Căsuța poveștilor
17,10 Acasă la români - muzică populară
17,15 Acasă la bunica - rețete culinare
17,30 Maria Isabel - s.
18,30 Știrile de Acasă
19,05 Războiul pasiunilor - s.
20,00 90-60-90 Fotomodele - s.
21,00 Femeia vieții mele - s.
22,00 Divina creatură - dramă, Italia, 1976

ANTENA 1

7,00 Observator
7,55 Aerobic Show
8,00 Dimineața devreme
10,00 Știri
10,10 Kokoda Crescent - acțiune, SUA, 1989
12,00 Rezervația - s.
13,00 Știri
13,15 Pericol iminent - s.
14,00 Camila - s.
15,00 Scandalul - s.
16,00 Suflet rebel - s.
17,00 Știri
17,25 Labirintul pasiunii - s.
19,00 Observator
20,00 Aventurile Rabinului Iacob - comedie, Franța, 1973
22,00 Observator
22,50 Moloney - s.
23,50 Pericol iminent - rel.
1,00 Navarro - s.
2,30 Scandalul - rel.
3,15 Suflet rebel - rel.
4,00 Labirintul pasiunii - rel.
5,30 Trei destine - s.

TV ARAD

7,00 Observator
7,55 Aerobic show
8,00 Știri TVA - rel.
8,30 Dimineața devreme
10,00 Știri
10,10 Kokoda Crescent - comedie, SUA, 1989
12,00 Rezervația - s.
13,00 Știrile amiezii
13,15 Pericol iminent - s.
14,00 Camilla - s.
15,00 Scandalul - s.
16,00 Suflet rebel - s.
17,00 Știri
17,25 Divertisment
18,00 Agendă culturală
18,20 Anunțuri
18,30 Știri TVA
19,00 Observator
20,00 Aventurile Rabinului Iacob - comedie, Franța, 1973
22,00 Știri TVA

TV INTERSAT

9,00 Deschiderea programului
9,15 Farmacia de serviciu - s.
9,45 Muzică
9,50 Preciosa - s.
10,30 Desene animate
11,00 Retrospectiva știrilor săptămânii - rel.
11,30 Bumerang
12,00 Film
13,30 Marea junglă - s.
14,00 Lumea adâncurilor - rel.
14,15 Neon Rider - s.
15,00 Documentar
16,00 Desene animate
16,30 Film
18,00 Săptămâna sportivă arădeană
18,30 Haideți să ne jucăm
18,45 Știri
19,30 Documentar

ANIMAL PLANET

8,00 Lassie
8,30 Un câine cu imaginație
9,00 Hollywood Safari
10,00 Aventurile vânătorului de crocodili
11,00 În mijlocul naturii
12,00 Zig & Zag
12,30 Spectacolul păsărilor
13,00 Cazurile judecătorului Wapner
14,00 Aventurile vânătorului de crocodili
15,00 Medic de animale
15,30 În mijlocul naturii
16,30 Acvanautii
17,00 Cazurile judecătorului Wapner

BUDAPESTA 1

6,42 Matinal; 6,45 Lumea satului; 7,00 Matinal; **9,30 Bestia** - s.; 10,00 Doar astăzi! - ediție specială; **10,20 Panopticumul orașului Praga** - s.; **11,30 Totul pentru iubire** - s.; 13,00 Jurnal; 13,10 Jurnale regionale; 14,00 Magazinul minorităților;

BUDAPESTA 2

7,00 Matinal; 9,30 Delta - magazin; 10,00 Pe drum; 10,30 Maghiari celebri; 11,35 Clinica TV; 12,00 Ungaria viitorului; 12,30 English 4 U - 20/1; **13,05 Vis californian** - s.; 14,00 Știri; 15,00 Jurnal parlamentar;

STD TIMIȘOARA CENTRUL ÎNALTĂ TENSIUNE ARAD

organizează concurs în 15.06.2000 pentru:
2 ingineri șefi tură stație

Condiții:

- Pregătire în specialitatea electroenergetică/electrotehnică
- Vârsta maximă 30 ani - bărbați
- Stagiul militar satisfăcut
- Cunoștințe de utilizare calculator
- Cunoașterea limbii engleze sau/ și germane
- Domiciliul stabil în Arad

Informații la CIT Arad tel. 057/216578 și Serviciul Resurse Umane tel. 056/194793.

(5172068)

Cooperativa de Credit
Banca Populară Familia

CREDITE	MEMBRI	CLIENȚI
▸ împrumuturi tip C.A.R. cu dobândă anuală de 18% pentru membri respectiv 24%	1 lună....71% pe an	....68% pe an
	3 luni....77% pe an	....74% pe an
▸ credite pentru maxim 5 ani cu dobânzi anuale între 30-58%	6 luni....81% pe an	....78% pe an
	12 luni....88% pe an	....85% pe an

DEPOZITE

ARAD: str. Bușteni 5 tel. 235 982
PECICA: str. Principală 6 tel. 468 505
INEU: str. Decebal 1B tel. 093/528 434

PRIMA

7,00 Milagros - rel.
8,00 Taifas
13,00 Milagros - s.
14,00 Obiectiv - rel.
15,00 Viper - rel.
15,55 Clip Art
16,00 Salvați de clopoțel - s.
17,00 Viper - s.
17,50 Cronica cârcotașului
18,00 Focus
18,30 Impact
19,00 Cronica cârcotașului
19,10 Cavalerul rătăcitor - s.
20,00 Vacanță cu peripeții - comedie, SUA, 1985
21,50 Cronica cârcotașului
23,00 Detectivi de elită - s.
23,55 Clip Art
0,00 Focus - rel.
0,30 Impact - rel.
1,00 Cronica cârcotașului - rel.

TELE 7 ABC

7,00 Știri
7,10 Bună dimineața, România
9,00 Forța destinului - rel.
10,00 Știri
10,30 Cutia muzicală - rel.
11,00 Senzațional - rel.
12,00 Club ABC - rel.
12,30 Ora unu a venit
15,30 Post Meridian
17,00 Dați vina pe Corina
18,00 Primul pas
18,50 Pronosport
19,00 Documentar
20,00 Telejurnal
20,35 Economic ABC
20,50 Gura lumii
21,00 Senzațional cu Dan Diaconescu
22,00 Ofsaid
0,00 Știri
0,10 Ofsaid - continuare
0,30 Concert
1,00 Ora unu a venit - rel.
1,15 Concert
1,45 Telejurnal - rel.
2,30 Economic ABC - rel.
2,50 Gura lumii - rel.

HBO

10,00 Vreau capul lui Mavis Davis - comedie, SUA, 1998
11,45 Selena - dramă, SUA, 1997
13,45 A doua șansă - dragoste, SUA, 1998
15,45 Hazard - acțiune, SUA, 1997
17,30 Sărutul care ucide - thriller, SUA, 1997
19,30 Incidentul din Long Island - dramă, SUA, 1998
21,00 Mereu învinși - dramă, SUA, 1998
22,45 Totul despre sex - s.
23,15 Sunchaser - dramă, SUA, 1996
1,15 Camionagii spațiului - SF, SUA, 1996

DISCOVERY

19,00 Jurassica
10,30 Salvați animalele!
11,00 Hitler - Dictatorul
12,00 Nebuni după avioane
12,30 Soluția elegantă
13,00 Dezastre
13,30 Vânătorii de fantome
14,00 Automobile în top
14,30 Primele zboruri
15,00 Noi descoperiri
16,00 Aventuri la pescuit cu Rex Hunt
16,30 Povestiri despre supraviețuire în Australia
17,00 Aventuri la pescuit
17,30 Discovery astăzi
18,00 Echipa timpului
19,00 Forța de atac
20,00 Vânătorii de comori
20,30 Discovery astăzi
21,00 Titanic
0,00 Zgârie-nori pe mare
1,00 În căutarea șarpelui de mare
2,00 Capriciile vremii
2,30 Discovery astăzi
3,00 Echipa timpului

PRO TV INTERNAȚIONAL

0,00 Știrile PRO TV
1,00 Chestiunea zilei pe scurt
1,10 Chestiunea zilei
2,50 Revista presei cu Neculai Constantin Munteanu
3,00 Știrile PRO TV
3,10 Profit
3,15 P(r)oezia
3,20 Profeții despre trecut
4,15 Acasă la bunica
4,30 Viața bate filmul
5,15 Acasă la români
5,30 Promotor
6,00 Știrile PRO TV
6,30 Știrile de Acasă
7,00 Bună dimineața, PRO TV e al tău!

ATOMIC TV

7,00 Selector
10,00 Reactor - rel.
10,30 Hai Hui - rel.
11,15 Atomix cu Oana - rel.
14,00 Interactiv
15,30 Proaspete și Fierbinți - hit-uri ale momentului
15,55 Reactor - știrile zilei
16,00 Romanian Top 100 cu Oana - rel.
18,00 Selector
19,00 Atomix cu Dinu
21,55 Reactor - știrile zilei
22,00 Selector
22,30 File de poveste - rel.
23,00 Aria 52
0,00 Insomnia

TV 2

7,00 TV 2 Matineu; 7,30 Bună dimineața, Ungaria! **9,30 Vipera** - s.; **9,55 Înger sălbatic** - s.; **10,40 Plin de viață** - s.; **11,05 O doamnă misterioasă** - s.; 12,00 Ofertă directă; 12,15 Clinica TV; 12,30 Zoo în rucsak; **12,55 Jenny** - s.; 13,10 Modă; **13,35 Riviera** - s.; **14,00 Bogați și frumoși** - s.; **14,25 Julia, pentru totdeauna** - s. SUA; **16,10 Mac Gyver** - s.; **17,00 Sunset Beach** - s.; **17,45 Vise iubire** - s.; **18,10 Înger sălbatic** - s.; **18,00 Camila** - s.; 19,30 Fapte; 20,00 Roata norocului; **20,30 Vipera** - s.; 21,00 Multimilionar - conc. tv.; **21,40 Maktub - Legea deșertului** - aventuri, Italia, cu Kabir Bedi; 23,45 Bună seara, Ungaria; 0,20 Magazinul poliției;

PRO 7

7,00 Sam - magazin; 7,45 Taff - magazin; **8,10 Maliorca** - s.; 9,10 Desene animate; **9,35 Cine-i boss-ul?** - s.; **10,05 Roseanne** - s.; 10,35 Andreas Turk Lovestories; 11,30 Talk, Talk, Talk; **12,00 Maltock** - s.; **13,05 Avocații** - s.; 14,00 Sam - magazin; 15,00 Talk - showuri; 18,00 Taff - magazin; **18,30 Sub un acoperiș** - s.; **19,00 Simpsonii** - s.; **20,00 Familia Bundy** - s.; 20,30 Galileo - mag.; 20,55 Știri, sport, meteo; **21,15 Dosarele X** - s.; **22,15 Seven Days** - s.; 23,15 TV Total; 0,15 Bullyparade; **0,45 Chaos City** - s.; 1,10 Seinfeld - s.

RTL

7,00 Matinal; 7,30 Bună dimineața; 8,00 Matinal; **8,30 Între noi** - s.; **9,00 Vremuri bune, vremuri rele** - s.; **9,30 Golden Place** - s.; 10,00 Mary Tyler Moore; **11,00 Dădaca** - s.; 11,30 Sabrina talk; 12,30 Duelul familiilor; 13,00 Mag. informativ; 14,00 Talkshow-uri; **18,00 Dădaca** - s.; **18,30 Între noi** - s.; 19,00 Magazinul landurilor; 19,30 Exclusiv magazin; 19,45 Știri; 20,15 Exploziv magazin; 20,40 Vremuri bune, vremuri rele - s.; 21,15 Cine va fi milionar? - conc. TV; **22,15 Visul metropolei** - s. Germania 2000; 23,15 Extra - Bulevard magazin; 0,30 Future Trend; 1,00 Știrile nopții

TV 5

13,05 100% Întrebări; 13,30 Jurnal France 3; 14,05 Actualitatea canadiană; **15,15 Copii și arbori** - s.; 17,00 Jurnal TV 5; 17,15 Întrebări TV5; 17,30 Mediterraneo; 18,30 Întrebări pentru campion; 19,00 Jurnal TV 5; **19,15 Copii și arbori** - s.; 21,00 Jurnal Elveția; 21,30 Jurnal France 2; 22,05 Actualitatea canadiană

EUROSPORT

9,30 Ciclism montan - CM Cortina d'Ampezzo; 10,00 Canotaj - CM München; 11,00 Fotbal - drumul spre Euro 2000; 12,30 Tenis - French Open, Paris, Roland Garros, în direct; 16,30 Tenis, Roland Garros, în direct, ziua 8; 21,00 Motorsport - camioane Misano/Italia; 21,30 Fotbal - prelim. CE 2000: Olanda - Polonia; 23,30 Fotbal - drumul spre Euro 2000; 0,00 Tenis - French Open femei și bărbați; 1,00 Fotbal - legende ale CE: Olanda.

VĂ RECOMANDĂM

ANTENA 1

20,00 Aventurile Rabinului Iacob - comedie, Franța, 1973

PRO TV

20,00 Femeia din umbră - thriller, SUA, 1985, cu Tori Spelling

Invitatie
SIMPOFRIG MIDAL
05 Iunie 2000, Casa Adam Muller - Timisoara

Tehnica frigului
- vitrine/lazi frigorifice
- camere frigorifice
- centrale frigorifice
- aer conditionat
- frig auto

Minifabrici procesare lapte
* Taxa participare: 0 * Taxa participare: 0

Pentru buna desfasurare a intalnirii va rugam sa ne contactati la tel: 01/250.60.41, 250.78.01, in vederea confirmarii participarii
MIDAL GROUP SRL - Sos.Pantelimon 111A Bucuresti
Http://www.midalgroup.ro E-mail: vanzari@midalgroup.ro

EURO 2000 - O PREMIERĂ ÎN FOTBALUL CONTINENTAL

Ideea unui Campionat European a fost lansată în anul 1958 de francezul Henry Delaunay. La start s-au aliniat doar 17 echipe reprezentative, iar în turneul final din 1960 au ajuns doar patru formații, care și-au disputat semifinalele și finala. Gazdă a competiției a fost desemnată Franța, a cărei echipă a ocupat un onorant loc 3 la C. M. din Suedia din 1958. Acum, însă... Până în prezent s-au disputat zece ediții, cele mai multe titluri revenind Germaniei, învingătoare de trei ori. Naționala României a fost prezentă la două turnee finale, în 1984, în Franța, când a ocupat locul 4 în grupă, după următoarele rezultate: România - Spania 1-1, RFG - România 2-1 și Portugalia - România 1-0. A doua prezență a României la un turneu final a fost în Anglia, în anul 1996, unde nu a reușit nici un punct: Franța - România 1-0, Bulgaria - România 1-0, Spania - România 2-1.

În privința participării la turneul final, la primele cinci ediții, 1960-1976, au fost doar patru echipe, numărul lor crescând la opt la următoarele patru ediții, între anii 1980-1992. În urmă cu patru ani, în Anglia, au fost prezente 16 echipe, la fel ca și numărul finalistelor din acest an, printre care se află, din nou, și România. Ediția a XI-a, EURO 2000 este totodată și o premieră în istoria competiției continentale, în sensul că este organizată de două țări - Belgia și Olanda.

Redăm, în continuare, fazele finale ale celor zece ediții desfășurate până acum.

EDIȚIA I - 1960, FRANȚA

■ **Semifinale:** URSS - Cehoslovacia 3-0 și Iugoslavia - Franța 5-4.

■ **Meciul pentru locul 3:** Cehoslovacia - Franța 2-0.

■ **Finala:** URSS - Iugoslavia 2-1 (0-1, 1-1).

Au marcat: 0-1 Galici (41), 1-1 Metreveli (49), 2-1 Ponedelnik (113).

URSS: Iașin - Cioheli, Maslenkin, Krutikov - Voinov, Netto - Metreveli, Ivanov, Ponedelnik, Bubukin, Meshi.

Iugoslavia: Vidinici - Durkovici, Miladinovici, Iusufi - Zanetici, Perusici - Șekularac, Ierkovici, Galici, Matuș, Kostici.

Arbitru: A. Ellis (Anglia).

EDIȚIA A II-A - 1964, SPANIA

■ Semifinale: Spania - Ungaria 2-1 d. p. și URSS - Danemarca 3-0.

■ Meciul pentru locul 3: Ungaria - Danemarca 3-1 d. p.

■ Finala: Spania - URSS 2-1 (1-1).

Au marcat: 1-0 Pereda (6), 1-1 Husainov (8), 2-1 Marcelino (83).

Spania: Iribar - Rivilla, Olivella, Calleja - Fusté, Zoco - Amancio, Pereda, Marcelino, L. Suarez, Lapetra.

URSS: Iașin - Șustikov, Șesternev, Anicikin, Mudrik - Voronin, Korneev - Cislenko, Ivanov, Ponedelnik, Husainov.

Arbitru: A. Holland (Anglia).

EDIȚIA A III-A - 1968, ITALIA

■ **Semifinale:** Italia - URSS 0-0 d. p. (calificată Italia prin tragere la sorți) și Iugoslavia - Anglia 1-0.

■ **Meciul pentru locul 3:** Anglia - URSS 2-0.

■ **Finala:** Italia - Iugoslavia 1-1 (0-1, 1-1).

Au marcat: 0-1 Geaici (40), Domenghini (78).

Arbitru: G. Dienst (Elveția).

Meciul s-a rejucat după două zile pentru că regulamentul de atunci nu prevedea executarea loviturilor de departajare.

Rejucare: Italia - Iugoslavia 2-0 (1-0).

Italia: Zoff - Burnich, Guarneri, Rosato, Facchetti - de Sisti, Salvadore - Domenghini, Mazzola, Anastasi, Riva.

Iugoslavia: Pantelici - Fazlagici, Paunovici, Holcer, Damianovici - Pavlovici, Trivici - Hosici, Musemici, Acimovici, Geaici.

Arbitru: J. de Mandibil (Spania).

EDIȚIA A IV-A - 1972, BELGIA

■ Semifinale: URSS - Ungaria 1-0 și RFG - Belgia 2-1.

■ Meciul pentru locul 3: Belgia - Ungaria 2-1.

■ Finala: RFG - URSS 3-0 (1-0).

Au marcat: 1-0 G. Müller (27), 2-0 Wimmer (52), 3-0 G. Müller (58).

RFG: Maier - Höttges, Schwarzenbeck, Beckenbauer, Breitner - Hoenes, Netzer, Wimmer - Heynckes, G. Müller, Kremers.

URSS: Rudakov - Dzodzuașvili, Hurțilava, Kaplicinâi, Istomin - Kolotov, Troșkin, Konkov (46 Dolmatov) - Baidacini, Banișevski (66 Kozinkevici), Oniscenko.

Arbitru: F. Marschall (Austria).

EDIȚIA A V-A - 1976, IUGOSLAVIA

■ **Semifinale:** Cehoslovacia - Olanda 3-1 d. p. și RFG - Iugoslavia 4-2 d. p.

■ **Meciul pentru locul 3:** Olanda - Iugoslavia 3-2 d. p.

■ **Finala:** Cehoslovacia - RFG 2-2 (2-1, 2-2) 5-3 dep.

Au marcat: 1-0 Svehlik (8), 2-0 Dobiaș (25), 2-1 D. Müller, 2-2 Holzenbein (90).

Cehoslovacia: Viktor - Pivarnik, Ondruș, Josef Capkovici, Gögh - Dobiaș (94 Fr. Vesely), Panenka, Moder - Masny, Svehlik (78 Jurkemik), Nehoda.

RFG: Maier - Vogts, Schwarzenbeck, Beckenbauer, Dietz - Wimmer (46 Flohe), Bonhof, Beer (79 Bongartz) - Hoenes, D. Müller, Holzenbein.

Arbitru: S. Gonella (Italia).

ALEX. CHEBELEU

Situația de la FC UTA a scăpat de sub control

MEMBRII FONDATORI - VINOVAȚI DE STAREA „BĂTRÂNEI DOAMNE”

• *Angelo Gandolfi se joacă cu noi de-a șoarecele și pisica*

Este deja clar, pentru membrii fondatori de la F.C. UTA clubul era o adevărată pacoste. De-abia acum, după ce Angelo Gandolfi ne-a asigurat că „Bătrâna Doamnă” trebuie să rămână în „B”, ne dăm seama că cei 29 abia au așteptat să scape de echipă, oferind-o italienilor, care - apoi - puteau face ce doreau cu ea. ☛ Iată doar două clauze stabilite în data de 04.07.1998 și semnate de reprezentanții celebrilor membri fondatori, care nu dau doi bani pe UTA: „Se restituie capitalul investit de Grupul de investitori italieni «și» profitul rămas se va împărți în mod egal în cote de 1/2 de părțile contractante.” Așadar, e suficient pentru a vedea gafa celor 29. Cât timp trebuie ca Gandolfi să își scoată banii, pentru ca apoi să se treacă la împărțirea profitului? Ce trebuie vândut pentru a fi scoase cele 1,5 milioane de mărci investite? Întrebări la care nu se poate găsi un răspuns. ☛ În această situație, acum, Angelo Gandolfi ne râde în nas, se joacă cu noi de-a șoarecele și pisica: „Mă retrag, nu mă retrag, mă retrag, nu mă retrag!” ☛ Cum nimeni nu s-a înghesuit să preia UTA, iar membrilor fondatori nu le-a păsat că trebuie să se intereseze de soarta „Bătrânei Doamne”, Angelo Gandolfi și-a permis să spună că deja a făcut prea mult pentru club, iar pe viitor investiția va fi mai mică, obiectivul fiind rămânerea în Divizia B. ☛ Lupaș, Peca și Rațiu au dat sentința UTA-ei și cu greu va putea schimba ceva. Cei trei au fost aleși și au semnat în numele membrilor fondatori, însă acum se trag ponoasele prostului management. ☛ Miercuri seară, în fața Palatului Administrativ din Arad, Nicu Ieran striga „jos mafia”, iar cei câțiva suporteri adunați acolo, pentru a afla rezultatul ședinței, s-au înnegrit la față când au aflat că UTA ar putea prelua stadionul, dar obiectivul va fi rămânerea în Divizia B. ☛ În sezonul următor, Angelo Gandolfi continuă joaca. Se va porni la drum cu echipă tânără, de aici înțelegându-se că „bătrânii” pot pleca pe la Telecom ori Astra-Trinity, în Divizia C. Cum altfel se poate interpreta declarația președintelui Lupaș, că unii fotbaliști vor fi trecuți pe lista de transferuri, locul lor fiind luat de mai mulți tineri. ☛ Așa se va încerca acoperirea unor găuri de până acum, mai precis creșterea și apoi valorificarea tinerilor. Culmea e că până acum nu s-a reușit decât transferul lui Claudiu Drăgan. Dar, cum timpul nu stă în loc, aproape sigur câțiva jucători vor fi pregătiți pentru „export”. Nu de alta, dar când se scoate investiția Grupului italian, pentru ca apoi să vină și profitul? ☛ Toate acestea se întâmplă sub nasul și cu acordul celor 29 de membri fondatori. În final să-i amintim, în ordinea din tabelul nominal din data de 27.04.1995: Dan Ivan, Cornel Marian, Ioan Faur, Andrei Grecu, UTA SA, Marin Duță, Dimitrie Muscă, Liviu Ioja, Mircea Pavel, Radu Silviu, Ioan Tărău, Gheorghe Pele, Gheorghe Jivan, Viorel Rațiu, Gheorghe Iancu, Teodor Avram, Dumitru Matei, Dimitrie Cinah, Avram Gabor, Aurel Ardelean, Ladislau Körösi, Gheorghe Ivan, Dorel Cura, Teodor Gherle, Constantin Peca, Gheorghe Gagea, Marin Lupaș, Dan Alexandru, Aurelia Nădăban.

Alo, somnoroșilor, treziți-vă!

LEO SFÂRA

PROGRAMUL COMPETIȚIILOR

Fotbal În „Onoare“, sâmbătă, ora 18,00, se dispută partidele: Sântana - Zărand, Sânmartin - Dorobanți, Șiria - ICRTI, Iratoș - A. Ineu, Bârzava - Vladimirescu, Șeitin - Șepreuș, Felnac - Șimand. Țipari și Apateu stau.

● În „Promoție“, Seria A, sâmbătă, ora 18,00, au loc meciurile: Pecica - Sânleani, Arkit - Horia, , Munar - Ususău, Cruceni - Satu Mare. Covăsânț - Glogovăț 99 se dispută duminică. Secusigiu și Zimand Cuz stau.

● Semifinalele Memorialului „Nicolae Dumitrescu” programează sâmbătă jocurile: F. C. Ineu-F. C. UTA (ora 11,00, la Ineu) și Comera Arad-Gloria Arad (ora 18,00, teren Șofronea).

Tir Sâmbătă, orele 9-14, la Poligonul CSM din Pădurice, are loc „Cupa 1 Iunie” la tir, la care participă cluburi din Arad și Oradea.

Tenis - Roland Garros

DRAGOMIR MERGE MAI DEPARTE

Ieri, la Paris, singura tenismană română rămasă în concurs la turneul de la Roland Garros, Ruxandra Dragomir, a învins-o pe americanca M. Shaughnessy, în două seturi, 6-1, 7-5, calificându-se în turul III.

Vă reamintim că ceilalți români prezenți la Openul Franței, Adrian Voinea, Andrei Pavel, respectiv Irina Spârlea și Cătălina Cristea, au fost eliminați din primul tur.

L. S.

Tenis de masă

ARĂDENII POT SĂ DEVINĂ VICECAMPIONI

Sâmbătă și duminică, la Zalău se desfășoară ultima etapă din cadrul Superligii Naționale masculine de tenis de masă. Echipa arădeană CSM Conar are deja asigurate medaliile de bronz, aspirând chiar la argint. Locul 2 ar fi obținut în cazul unor victorii „pe linie“ sau în ipoteza repurtării a două succese coroborate cu jocul rezultatelor. Lupta pentru pozițiile 2 și 3 se va da între echipele din Arad și Craiova (Stirom București este campioană, iar Armătura Zalău nu poate urca mai sus de locul 4). Din formația noastră fac parte Valentin Dobai, în calitate de antrenor - jucător, Cristian Tămaș, Walter Berg și Stefan Dumitru (rezervă Adrian Dodean). Indiferent de rezultatul final, CSM Conar Arad va avea ocazia participării în cupele europene intercluburi, performanța grupării fiind remarcabilă, meritorie.

A. HĂRȚĂU

OMNIASIG® — ÎN CASĂ NOUĂ

– Care este, domnule director Dumitru Pepici, poziția actuală a OMNIASIG pe piața românească?

– Din punct de vedere al capitalului social - 72 miliarde lei - OMNIASIG este la ora actuală cea mai mare dintre companiile non-life de pe piața românească.

Din punct de vedere al primelor brute încasate, aferente anului 1999, ocupăm locul trei în clasamentul societăților de asigurare-reasigurare din România.

– Rezultate impresionante pentru o companie relativ tânără, cu capital integral privat...

– Într-adevăr, OMNIASIG a cunoscut o evoluție remarcabilă. Companie cu capital mixt, înființată în anul 1995, OMNIASIG a reușit să se impună pe o piață dominată de societățile din fosta Administrație de Stat a Asigurărilor, rezultate din divizarea acesteia, și să devină un nume puternic, asociat forței și stabilității financiare.

Suntem în topul primelor trei societăți de asigurare-reasigurare din România și dispunem în prezent de o rețea teritorială proprie, solidă, care include 43 de sucursale (în București și în toate orașele reședință de județ) și peste 100 de agenții și puncte de lucru.

– Care este istoria sucursalei OMNIASIG Arad?

– Sucursala Arad și-a început activitatea în luna februarie 1996, cu numai doi angajați, într-un apartament de hotel.

La scurt timp, am achiziționat un sediu în centrul financiar al orașului, unde ne-am desfășurat activitatea timp de patru ani.

Eforturi deosebite au susținut dezvoltarea pe orizontală și verticală a sucursalei Arad, astfel încât, la ora actuală, dispunem de agenții și puncte de lucru în tot județul precum și de o forță de vânzare constituită din peste 300 de agenți și colaboratori.

Volumul mare de activitate, numărul de personal angajat necesar și rezultatele remarcabile obținute au impus amenajarea unui nou sediu care să reprezinte întrutotul imaginea și dimensiunile companiei OMNIASIG.

Astfel, începând din luna aprilie 2000, sediul sucursalei OMNIASIG ARAD se află pe Bd. G-ral Dragalina nr. 9.

– Cheia succesului înregistrat de OMNIASIG?

– Cu riscul de a vă dezamăgi, nu vă pot oferi o „formulă magică de reușită". Factorii care au contribuit la evoluția ascendentă de la an la an a companiei noastre pe piață sunt numeroși.

Structura acționariatului - TBI Holding și BCR, acționari principali - a constituit o garanție a stabilității financiare și implicit a credibilității companiei. Faptul că acționarii grupului TBI sunt Deutsche Bank și Kardan Ltd. nu mai are, cred, nevoie de nici un comentariu...

Trebuie menționate, în continuare, asimilarea și integrarea practicilor internaționale în domeniu, programul eficient de reasigurare pe piața externă (OMNIASIG plasează principalele riscuri pe piața internațională a asigurărilor, colaborând cu reasiguratorii de top), responsabilitatea în gestionarea fondurilor destinate acoperirii daunelor, competența în administrarea portofoliului companiei, operativitatea rezolvării dosarelor de daună, și nu în ultimul rând, profesionalismul și eforturile susținute ale echipei.

– Vă rugăm să explicați cititorilor noștri ce înseamnă, concret, protecția oferită de dumneavoastră.

– OMNIASIG preia în asigurare riscurile aferente întregii game a activității umane: afaceri, viață profesională, viață socială, viață de familie (cu tot ceea ce presupune aceasta), educație, cultură etc.

Nu trebuie să uităm că suntem fragili cu toții. Trăim într-o lume vulnerabilă, o lume a incertitudinilor, fiind expuși riscurilor diverse. România este situată într-o zonă cu probabilitate ridicată de producere a calamităților (seisme, alunecări și prăbușiri de teren, inundații etc.), cu impact social puternic. Fenomenele naturale, unele cu efecte catastrofale, incendiile, toate celelalte riscuri cu caracter distructiv, nu pot fi anticipate și în majoritatea cazurilor nu pot fi evitate.

Nu trebuie neglijate sursele de pericol „umane" - acțiunile individuale de natură să aducă prejudicii - sau „economice" - inflația, recesiunea economică, fluctuația cursului valutar etc.

Dacă pierderile determinate de producerea evenimentelor imprevizibile pot fi incalculabile, efectele acestora pot fi diminuate prin încheierea polițelor de asigurare.

OMNIASIG practică în momentul de față toate categoriile de asigurare prevăzute de lege, acționând consecventă sloganului său, pentru „Siguranța Viitorului Dumneavoastră".

– Înțeleg că persoanele interesate se pot adresa companiei OMNIASIG pentru încheierea oricărui tip de asigurare...

– OMNIASIG oferă asigurări de incendii și alte pagube la bunuri, oferind persoanelor juridice posibilitatea protejării patrimoniului și a investițiilor, asigurări complexe ale locuințelor persoanelor fizice, asigurări de autovehicule (Auto Casco), asigurări de răspundere civilă (RCA, Carte Verde, răspunderi profesionale etc.), asigurări de accidente de persoane și de asistență medicală pentru călătorii în străinătate, asigurări maritime și de transport, asigurări de aviație, asigurări de credite și garanții bancare, asigurări de pierderi financiare din riscuri asigurate.

Pentru satisfacerea cu un înalt nivel de profesionalism a cerințelor în domeniul asigurărilor de viață și în cel al asigurărilor agricole, OMNIASIG oferă o gamă complexă de produse specifice, prin intermediul celor două companii subsidiare specializate în preluarea acestor riscuri: OMNIASIG Asigurări de Viață și OMNIASIG Asigurări Agricole.

– Cum apreciați atitudinea populației față de domeniul asigurărilor?

– Din păcate, nouă, românilor, ne lipsește tradiția în domeniul asigurărilor. Spiritul de prevedere, controlul pe care îl putem exercita asupra propriei existențe au fost neglijate... Motivele?! Subiective, de tipul filosofiei păguboase - „N-o să mi se întâmple tocmai mie" și obiective, legate de factorii financiari. Să nu uităm că, situându-ne pe unul din ultimele locuri în Europa în ceea ce privește nivelul de salarizare, am fost obișnuiți să ne ierarhizăm prioritățile și să ne cheltuim banii pornind de la satisfacerea nevoilor primare: hrană, îmbrăcăminte, adăpost...

Nevoia de protecție, neglijată multă vreme, începe să fie conștientizată și satisfăcută prin cumpărarea produselor de asigurare.

Cumpărând serviciile și produsele de asigurare, oamenii încep să-și ofere lor și familiilor lor un prezent mai liniștit și un viitor mai sigur. Mentalitățile evoluează progresiv, oamenii au înțeles că, dincolo de a fi o modă, un lux, apanajul unei categorii restrânse a populației, asigurarea este, în ultima instanță, componenta unui stil de viață.

OMNIASIG a întreprins demersuri susținute de familiarizare a opiniei publice cu aspectele și serviciile specifice domeniului asigurărilor și ne bucurăm să vedem cum acțiunile noastre încep să se concretizeze.

– Sunt accesibile publicului larg serviciile și produsele pe care le oferiți?

– Accesibile da, ieftine nu.

Calitate la prețuri scăzute nu veți întâlni la nici un produs, nicăieri în lume. Avantajele oferite de opțiunea pentru calitate încep să fie apreciate și pe piața românească. Din respect față de clienții noștri, față de noi înșine, mărturisim că nu ne-am gândit niciodată să reducem nivelul cotațiilor de primă numai pentru a atrage clienți noi. Preferăm să stabilim în mod corect tarifele de primă, astfel încât să acoperim daunele la valoarea lor reală, iar protecția pe care o oferim să fie una reală și eficientă.

Rezultatele: Clienții au apreciat faptul că ne-am respectat întotdeauna obligațiile asumate...

– Ce ne puteți spune în legătură cu proiectele dumneavoastră de viitor?

– Știm cu toții că este mult mai dificil să te menții în top decât să ajungi acolo...

În acest context, obiectivele sucursalei Arad se încadrează în obiectivele generale ale companiei. Dorim să menținem și să dezvoltăm portofoliul de clienți prin calitatea serviciilor oferite și prin receptivitatea și flexibilitatea la solicitările clienților. Ne-am propus creșterea cotei de piață și eficientizarea activității în ansamblu.

Intenționăm să dezvoltăm portofoliul de produse, prin crearea unor pachete de asigurare moderne, adaptate posibilităților financiare ale diverselor categorii sociale.

Acționăm în sensul optimizării relației de colaborare cu băncile și cu brokerii și pentru crearea unor noi canale de distribuție a produselor de asigurare.

Dorim să rămânem o prezență dinamică pe piață, continuând să ne raportăm activ la mediul extern, să ne implicăm în viața comunității, venind în întâmpinarea nevoilor populației, conștienți că numai aceia acceptați de publicul larg supraviețuiesc.

ANIVERSĂRI

Cu ocazia căsătoriei fiilor **RAMONA cu MĂDĂLIN** părinții Moț Vasile și Gheorga Anghel din NĂDLAC le urează multă fericire și CASĂ DE PIATRĂ! (14195)

LA MULȚI ANI, sănătate, fericire, doamnei **VUG ILEANA**, din GURAHONȚ. Andrei. (14150)

VÂNZĂRI APARTAMENTE O CAMERĂ

Vând apartament 1 cameră, îmbunătățiri, Miorița; 12.000 DM negociabil. Telefon 094.988.154.

Vând garsonieră cf. I, Confecții, et. I, îmbunătățiri și garaj. Telefon 277636, 094 821 879. (14232)

Vând garsonieră confort I, Micălaca, bloc 123. Telefon 094.616.265. (12972)

Vând apartament una cameră, central. Telefon 222322; 094.787.497. (14067)

Vând apartament 1 cameră, 56 mp, Vlaicu, bl. B.21. Telefon 242118. (14031)

Vând garsonieră, confort I, toate îmbunătățirile, Confecții, parter. Telefon 221954. (14165)

Vând garsonieră ne(mobilată), str. Lacului, bloc L2. Telefon 236325. (13007)

Vând apartament 1 cameră, ultracentral, 59 mp, stil occidental. Telefon 092.274.828. (14200)

Vând garsonieră confort I, Micălaca, zona 100, etaj II, balcon 4 ml, gaz, telefon, satelit, 9.500 DM sau schimb cu apartament 3 camere, confort I, numai Micălaca zonele 100, 200, 300, exclus parter sau etaj IV; ofer diferență. Telefon 094.145.469 sau 265839 între orele 16-21. (13829)

Vând garsonieră, confort III, Vlaicu, bl. G1, îmbunătățiri, preț 3.500 DM. Telefon 246447. (14161)

Vând urgent garsonieră cf. I, et. II, Miorița. Telefon 264067, 234981. (14317)

Vând apartament 1 camere, Vlaicu, central, „B"-uri, et. III. Telefon 272620. (14301)

Vând apartament o cameră, 51 mp, ultracentral. Telefon 284712. (14365)

Vând garsonieră, cf. I, îmbunătățiri, Micălaca, 7.000 DM. Telefon 092 624 654. (14387)

VÂNZĂRI APARTAMENTE DOUĂ CAMERE

Vând apartament 2 camere, confort II, Intim. Informații telefon 223827. (14208)

Vând urgent 2 camere, cf. II, et. 10, Vlaicu. Telefon 256859. (14464)

Vând apartament 2 camere, str. Crișan, preț 19.500 DM. Telefon 092 344 816, 093 382 497. (14051)

Vând apartament 2 camere, parter, Confecții, balcon închis, parchetat, faianțat, gresie, zugrăvit recent, 13.000 DM, negociabil. Telefon 253830, după ora 17. (13961)

Vând apartament 2 camere, Grădiște, et. I. Telefon 223552. (13980)

Vând apartament 2 camere, bloc Libelula. Informații telefon 255563. (13981)

Vând 2 camere, Vlaicu, etaj intermediar, 11.300 DM. Telefon 270856. (14045)

Vând apartament 2 camere, et. II, Podgoria, 22.500 DM, negociabil. Telefon 234693; 093.226.493. (14087)

Vând apartament 2 camere, ultracentral, îmbunătățit. Telefon 095.614.877. (14123)

Vând apartament 2 camere, Podgoria, et. IV/IV, preț avantajos. Telefon 219878; 092.372.730. (14107)

Vând apartament 2 camere, semidecomandat, parter, zona Podgoria. Telefon 237236. (13868)

Vând apartament 2 camere ne(mobilat), gresie, faianță, gaz, Micălaca. Telefon 267319. (14218)

Vând apartament 2 camere, îmbunătățit, preț 14.000 DM, cartierul Alfa. Telefon 277825, după ora 16. (14261)

Vând apartament 2 camere + garaj în zona Vlaicu. Telefon 251089. (14269)

Vând apartament central 2 camere, et. I, Chișineu Criș, îmbunătățit, pe soare, lângă ASIROM, parțial mobilat, preț acceptabil, posibil în rate. Telefon 520281; 250041. (0363876)

Vând apartament 2 camere, zona Tic-Tac, multiple îmbunătățiri, et. IV, 13.000 DM, negociabil. Telefon 237533. (14288)

Vând apartament 2 camere, ultracentral, str. Maiakovski et. IV, acoperiș țiglă, îmbunătățit, bucătărie mare, balcon închis, boxă. Telefon 092.503.151 sau după ora 18, 270686. (14307)

Vând urgent apartament 2 camere, Confecții, et. IV (garanție 10 ani), preț 10.800 DM, negociabil. Telefon 253521. (14281)

Vând apartament 2 camere, decomandate, 79 mp, Pța Spitalului, et. II, mobilat și utilat occidental, alarmă, ușă blindată, garaj, preț 35.500 DM, negociabil. Telefon 092 266 523. (14236)

Vând apartament 2 camere, cf. I, semidecomandat, et. II, contorizat, zona Orizont, preț 14.500 DM, negociabil. Telefon 260540, 289966. (14145)

Vând apartament 2 camere, zonă centrală, gaz, telefon, satelit. Telefon 220086, zilnic, după ora 16. (14097)

Vând apartament 2 camere, Arad, Calea Romanilor. Telefon 285248. (14018)

Ocazie! Vând urgent apartament 2 camere, multiple îmbunătățiri, garaj, preț acceptabil, zona Confecții. Telefon 212758. (14073)

Vând apartament 2 camere, etaj II + garaj, Romanilor. Telefon 252030. (12527)

Vând apartament 2 camere, 63 mp, Piața Soarelui, et. IV/IV, acoperiș fără probleme, 12.700 DM, negociabil. Telefon 243082 sau 092.294.842. (7816)

Vând 2 camere, Micălaca, 70 mp, 12.500 DM. Telefon 253364. (14045)

Vând sau schimb apartament 2 camere, parchet, gresie, faianță, et. IV, acoperiș tablă zincată, import, cu apartament et. I sau II, neîmbunătățit. Telefon 279777. (14043)

Vând apartament cu 2-3 camere. Telefon 212474. (14019)

Vând apartament 2 camere, Micălaca, bl. 571, ap. 5. Telefon 261607. (14367)

Vând apartament 2 camere, decomandate, Micălaca, str. Imașului bl. 3, et. I, ap. 4. Telefon 265548, 094 773 120. (14371)

Vând apartament 2 camere, Micălaca, bl. 102, îmbunătățit. Telefon 233615 sau 267140 (după ora 16). (14383)

Vând apartament 2 camere, îmbunătățiri, bloc zona Gării. Telefon 092 624 654. (14387)

Vând 2 camere, Vlaicu, Y6, et. I, 16.000 DM. Telefon 251714 Florian, 095 598 323. (14405)

Vând apartament zona Fortuna, Vlaicu, preț 12.500 DM, negociabil. Telefon 249780, orele 16-21. (14431)

Vând convenabil apartament 2 camere, central în Chișineu Criș. Telefon 522020. (0363878)

VÂNZĂRI APARTAMENTE TREI CAMERE

Vând apartament 80 mp, amenajat modern, str. Eminescu, în curte, 20.000 DM. Telefon 093 452 835. (14488)

Vând apartament 3 camere, mobilat, parchetat, faianțat, gresiat, balcon închis. Telefon 287941, orele 14-21. (14027)

Ocazie! Vând apartament 3 camere, decomandate, cf. I, parchet, gresie, faianță, balcon închis, boxă, vedere două părți, bloc contorizat, parter înalt, Micălaca 500, preț 16.000 DM, negociabil. Telefon 094 111 860. (14050)

Vând apartament 3 camere, decomandate, et. II, bl. 614, cu garaj. Telefon 092.857.550. (14089)

Vând urgent apartament central, 3 camere, bloc contorizat termic, preț negociabil. Telefon 247381; 236305; 094.608.695. (14141)

Vând apartament 3 camere, bloc cărămidă, nearanjat, etaj IV, preț 12.500 DM negociabil. Telefon 243950. (14215)

Vând în Vinga apartament 3 camere, decomandat, 12.500 DM. Telefon 092.316.371 + seara 277755. (14260)

Vând apartament 3 camere, decomandate, parter, canalizare separată, contorizat, Mioriței. Telefon 260203, seara. (14279)

Vând apartament 3 camere, semidecomandat, et. 1/4, Vlaicu, bl. Z. Telefon 240690; 274561. (10936)

Vând apartament 3 camere, la casă, (2 în curte) toate îmbunătățirile, 33.000 DM negociabil, str Clujului, nr. 52. Telefon 094.607.104; 280428. (12676)

Vând 3 camere, Alfa, îmbunătățit, 3 balcoane, et. II, 16.800 DM. Telefon 253364. (14045)

Vând apartament 3 camere, Micălaca, str. Simion Popa, bl. 137, sc. B, ap. 11, et. II, stația Miorița. (14115)

Vând urgent apartament 3 camere, ultracentral cu vedere spre Piața Primăriei. Telefon 057-251507 după ora 17 sau 094 500 893. (14304)

Vând apartament 3 camere, decomandat, 3 balcoane, 2 băi, et. III, zona Aradul Nou, finisat super, preț la vedere. Informații telefon 288970. (14262)

Vând apartament 3 camere + garaj, boxă, et. II, zona Vlaicu. Telefon 235737. (14350)

Vând apartament 3 camere, 117 mp, îmbunătățiri, garaj, Vlaicu, bl. B21, sc. A, et. V, ap. 22. Telefon 271945, 094 773 120. (14371)

Vând apartament 3 camere, cu îmbunătățiri, et. II, ocupabil imediat, 17.000 DM, negociabil. Telefon 289226. (14380)

Vând apartament 3 camere, zona Spitalului, cu garaj, 37.000 DM, negociabil. Telefon 253282. (14384)

Vând apartament 3 camere, et. III, ultracentral, decomandat, îmbunătățit, 2 balcoane. Telefon 254450, între orele 18-21. (14403)

Vând apartament 3 camere, central. Telefon 238679.

Vând apartament trei camere, zona Alfa, str. Griviței bl. 65, et. III. Informații telefon 258540. (14395)

Vând (schimb) apartament 3 camere, semidecomandat, central. Telefon 237728. (14422)

Vând apartament 3 camere, occidental, str. Maiakovski, bl. 5, sc. B, ap. 18, orele 17-20. (14454)

Vând apartament 3 camere, ultracentral, et. II și garaj, pe Malul Mureșului, preț negociabil. Telefon 272123 și 092 953 061. (14443)

VÂNZĂRI APARTAMENTE PATRU-CINCI-ȘASE CAMERE

Vând apartament 5 camere, parchetat, faianțat, telefon, cablu, zona Vlaicu, bl. A.35., preț 22.000 DM, negociabil. Informații telefon 514687, orele 18-20.

Vând apartament 4 camere, decomandat, Micălaca 700, ultramodernizat, et. I/IV. Informații telefon 230607, 094 556 717. (13930)

Vând apartament (casă), ultracentral, 4 camere, multiple îmbunătățiri. Informații telefon 250857.

Vând apartament 4 camere, Gară, str. Bihorului, 29.500 DM. Telefon 223552, 221251. (13980)

Vând apartament 4 camere, pivniță, garaj. Telefon 272362 seara; 094.183.758. (12230)

Vând urgent apartament ultracentral, 4 camere, asociație, contorizat, confort sporit, garaj mare, cu posibilități privatizare. Telefon 235679. (12685)

Vând apartament 4 camere, Miorița, et. I. Telefon 266550.

Vând apartament mare, în casă, un etaj întreg, ultracentral. Telefon 093 458 173. (14412)

Vând apartament 4 camere, bl. 329, et. II, preț 25.900 DM, negociabil. Telefon 092 649 748, 245061. (14434)

Vând apartament Samantha, 108 mp, 5 camere sau schimb cu 2 + diferență. Telefon 230524, după ora 18. (14438)

VÂNZĂRI CASE

Vând casă, încălzire centrală, anexă în curte, grădina mică, telefon, apă, curte mare, str. Lăcrămioarelor nr. 46. Telefon 273438.

Vând casă cu grădină în Șiria, preț 10.000 DM. Telefon 531000, 094 840 399.

Vând casă mare, singur în curte, garaj, pivniță, magazin, str. Kogălniceanu. Telefon 286351; 250552.

Vând apartament în casă, str. Eminescu, 3 camere 150 mp + demisol 100 mp, gaz în curte, loc auto în curte, preț 29.500 DM. Telefon 237123; 092.698.868. (11867)

Vând casă cu etaj, posibilități gaz, Grădiște, str. Trenului nr. 161, preț 65.000 DM, negociabil. Telefon 276092, 094 860 821. (14376)

Vând casă mare ultracentral, parter - privatizat; etaj - apartament. Telefon 234862. (13191)

Vând casă cu loc ultracentral, excelent construcție firme. Telefon 092.281.508; 257012. (13907)

Vând casă 2 camere, anexe, grădină, 40.000 DM. Telefon 231985, seara. (13913)

Vând casă mare, 4 camere, dependințe, grădină, Aradul Nou, centru. Telefon 057 - 278908. (13920)

Vând casă, grădină și 4,5 ha pământ în comuna Mișca, jud. Arad. Telefon 092.509.092. (13926)

Vând casă lângă gară, grădină, apă, gaz, preț avantajos; Sântana, str. Primăverii, nr. 4. Telefon 462819. (0363866)

Vând casă cu brutărie cu instalație industrială completă sau separat, Kardoskut, Ungaria. Telefon 0036 68-429-190. (13954)

Vând vilă, parțial finisată DPM, Aradul Nou, preț negociabil. Telefon 278077, 092 703 126. (14037)

Vând casă 6 camere, 2 bucătării, grădină, toate facilitățile, Sântana. Telefon 276454 sau 092 273 740. (14063)

Vând casă cu etaj, central, singur în curte, 5 camere, intrare auto, piscină, gaz, 72.000 DM, negociabil, variante. Telefon 222373; 094.764.603. (14129)

Vând casă 4 camere, canalizare, apă, grădină 720 mp, Grădiște, str. Prunului nr. 42. Telefon 224322. (14194)

Vând casă 4 camere, anexe, apă, 1435 mp, Zimandul Nou nr. 81. Telefon 224322. (14194)

Vând casă mare, spațiu comercial, încălzire gaz, zonă excelentă. Telefon 267124. (12725)

Vând casă din cărămidă, anexe, grădină, posibilități gaz, Curtici, str. Primăriei, nr. 64. Telefon 464292 după ora 18; preț negociabil la fața locului. (14217)

Vând urgent 2 case din cărămidă, în aceeași curte, suprafața 1000 mp, ocupabilă imediat, cartier Pâmeava. Informații telefon 094.555.452. (14156)

Vând casă în Ungaria, asigur drept de ședere permanent în Ungaria, posibilitate fără viză Schengen, aștept numai oferte serioase. Telefon 092.622.767.

Vând casă localitatea Șofronea nr. 64, preț tentant. Telefon 416209. (14256)

Vând casă modestă cu grădină mare 2000 mp în Gai, str. Nouă nr. 62. Telefon 251089. (14269)

Vând casă cu grădină și mobilă stil. Telefon 092.562.402. (14270)

Vând casă modestă în Arad, zona Poltura, preț 8.500 DM. Informații telefon 275503. (14250)

Vând (variante) casă mare D+P+E+M + depozite, excelent en gros, producție, complex hotelier, etc, Aradul Nou. Telefon 276353, 092 207 518. (14362)

Vând (schimb) casă tip vilă, grădină, cu apartament 3 camere, central, diferență 12-15.000 DM. Telefon 285958. (13200)

Vând casă mare, toate facilitățile + grădină, loc neinundabil, Bujac, str. Progresului nr. 38, preț avantajos, eventual variante. Telefon 094 906 178. (13938)

Vând casă și teren în localitatea Zimandul Nou nr. 159. Informații telefon 094.608.041. (12480)

Vând vilă compusă din: cameră de zi 9/4,5, 2 bucătării, 11 camere, 8 băi, 5 debarale, 4 holuri, garaj dublu, 2 terase, mansardă, piscină. Telefon 276419. (12689)

Vând casă, central, cu spațiu comercial amenajat. Telefon 279390, seara. (14125)

Vând casă nouă cu etaj, parțial finisată, cu grădină și căsuță locuibilă cu grădină, bună pentru construcție, poziție bună în Chișineu Criș, str. Dragoș Vodă nr. 2. Telefon 521186. (0363874)

Vând în comuna Cermei casă P+1, 420 mp, teren 5.000 mp. Telefon 246402. (14196)

Vând casă cu teren 2.300 mp, la Șoimoș. Telefon 252610, după ora 20. (14337)

Vând casă mare, 6 camere, grădină mare, apă, posibilități gaz. Informații telefon 274096. (14257)

Vând casă, Calea Victoriei, bună privatizare, garaj, grădină, magazin stare funcțională, 2 intrări, stare bună, preț 98.000 DM, negociabil. Telefon 230401. (14302)

Vând urgent casă, localitatea Cicir, necesită reparații, cu grădină 1.350 mp, preț 67.000.000 lei. Telefon 270163. (14324)

Casă de vânzare, 2 clădiri, grădină 2.875 mp, localitatea Covăsânț nr. 260. Telefon 004369910902751. (0363875)

Vând casă nouă, cu etaj, teren 1400 mp. Telefon 288606, 059-139559. (14094)

Vând casă în Covăsânț, cu 50 ari pământ grădina casei. Telefon 095 807 823. (14079)

Vând casă ultracentral, 60.000 DM, negociabil, eventual schimb cu bloc 2 camere + diferență. Telefon 057-221914, 092 509 401. (14357)

Vând casă mare, str. A. Șaguna, bună privatizare. Telefon 223037, după ora 20. (14359)

Vând casă (gospodărie mare) în localitatea Săvârșin. Telefon 284712. (14365)

Vând 2 case în Șofronea nr. 321 și 232, poziție bună. Telefon 271755. (14366)

Vând casă în Pecica, fără grădină. Telefon 468983. (14374)

Vând casă 6 camere, dependințe, 2 garaje, gaz, canalizare, satelit, 45.000 DM. Telefon 281909, seara. (14375)

Vând casă în stare foarte bună, în localitatea Variașul Mic, 3 camere, baie, anexe, garaj și un hectar de grădină. Telefon 276957, 256195. (14382)

Vând casă în Zădăreni, 1.290 mp, posibilități gaz, 13.800 DM, negociabil. Informații telefon 094 569 446. (14389)

Vând casă ultracentral, singur în curte, garaj. Telefon 094 795 541, 257213. (14386)

Vând casă și teren. Telefon 238679.

Vând casă în Tauț, preț 3.000 DM. Telefon 461307. (14402)

Vând casă, toate facilitățile, Bujac (zona Indagrara), str. Caisului nr. 20 (colț cu str. Măgurei), zilnic, orele 10-17. (14435)

Vând casă, str. Paltinului nr. 7/b, Calea Aurel Vlaicu, Arad. Telefon 092 441 742, 263289. (14416)

În Felnac, vând casă cu 3 camere, bucătărie, spaiț, cămară, colnă, anexe, 2 curți betonate, cu vie, grădină 10.499 DM, familia Goicu nr. 171. (14420)

Vând casă 3 camere, în Pâmeava, 28.500 DM. Telefon 094 510 381. (14423)

Vând casă cu grădină 0,27 ha în Sânpaul, negociabil. Telefon 057-416240. (14428)

Vând casă cu grădină, anexă, apă, canalizare, posibilități gaz, Chișineu Criș, str. Crișana nr. 24, preț negociabil, plata în rate. Telefon 520288. (0363880)

Vând casă 2 apartamente, curte, grădină, gaz, baie, Pâmeava, str. Dr. Rațiu. Telefon 251074. (14453)

Vând casă 5 camere + dependințe, 1.000 mp, Pâmeava, str. Oituz nr. 85. Telefon 270789. (14449)

Vând casă în Grădiște, preț negociabil, în rate. Telefon 265784. (14460)

Vând casă 3 camere, baie, bucătărie, grădină, Sânicolaul Mic, preț negociabil. Telefon 057-259069, 092 565 025. (14476)

Vând casă 2 camere, bucătărie, mari, anexă, grădină, cartier Grădiște, preț 22.000 DM, negociabil. Telefon 282818, 092 775 768. (14481)

VÂNZĂRI SPAȚII

Vând spații, zonă centrală. Telefon 093 253 651, 259715. (14378)

Vând bar în gara Sântana; aparat înghețată cu 2 brațe, dozator bere și cuptor pizza. Informații telefon 462522. (0360381)

Vând (închiriez) spații comerciale: 2 magazine 30 mp, 28 mp, 1 hală 100 mp (clădiri noi). Telefon 092.621.961. (14181)

Vând, în comuna Cermei, magazie multifuncțională 570 mp, cu platformă betonată, 1127 mp. Telefon 246402. (14196)

Vând gheretă în Piața Miorița, apă, canalizare, aer condiționat, 2 intrări. Telefon 094 669 443. (14455)

VÂNZĂRI TERENURI

Vând teren în Grădiște, 500 mp, apă, canalizare, gaz la stradă, preț 17.000 DM, negociabil. Telefon 253366, 253575. (13759)

Vând teren înscris în CF, S-1047 mp, cu fundație, în zona Intim (sens giratoriu), ideal pentru sediu de bancă, firmă, bloc locuință. Informații telefon 095.803.080. (14074)

Vând urgent teren intravilan 1200 mp, gaz, curent electric, canalizare, zonă foarte bună, stradal 43 m, drum asfaltat. Telefon 094.770.615; 219304, după masă. (14283)

Vând loc de casă, Grădiște, str. Vezuviu, 876 mp, front stradal 18 m, posibilități apă, curent, gaz, cu sau fără autorizație de construcție și proiect. Telefon 092.576.129. (14321)

Vând teren intravilan 625 mp, posibilități apă, curent, gaz. Telefon 230483. (14007)

Vând TEREN ultracentral Chișineu Criș (2700 mp). Telefon 093.340.082.

Vând teren intravilan, 2.000 mp, în zona Băilor Lipova (la 700 m de intrarea în băi), 10 DM/ mp. Telefon 236218. (14336)

Vând teren intravilan, 2.300 mp, Săvârșin, zonă turistică, pe Valea Troașului, în apropiere de castelul regelui Mihai, preț 6.500 DM. Telefon 289966. (14144)

Vând teren intravilan, 540 mp, Bujac, neinundabil, stradă asfaltată, la stradă gaz, apă, telefon, satelit, în curte fântână, curent, studiu geo, preț 13.500 DM. Telefon 289966. (14144)

Vând teren pe Malul Mării, 1.000 mp, Mamaia, ideal construcții. Informații telefon 095 615 816. (14381)

Vând teren intravilan, 2.000 mp, în Radna. Telefon 461307. (14404)

Vând teren 9.000 mp intravilan, 4 DM/ mp, Arad, str. Grădina Poștei nr. 305. Telefon 289546, 094 647 604. (14424)

Vând un ha fân sau în parte. Telefon 231023. (14425)

VÂNZĂRI AUTO

Vând Ford Mondeo, motor 1760 cmc, 16 valve, 1993, climă, airbag, ABS, neînmatriculat, închidere centralizată, geamuri, oglinzi, scaune electrice. Preț 7900 DM. Telefon 092 706 535; 219979.

Vând urgent Renault 18, 1984, benzină, persoană fizică. 1.500 DM. Telefon 211160; 092.273.759. (13943)

Vând microbus Volkswagen T4, cu locuri, an 1993, Diesel, recent înscris. Telefon 094 700 383. (14376)

Vând Opel Rekord Turbo Diesel, an fabricație 1985, 2.300 cmc, neînmatriculat. Telefon 254901.

Vând autodubă Iveco, 3,5 t. Telefon 093 253 651, 259715. (14378)

Vând BMW 730 IA, an fabricație 95, preț 30.000 DM. Telefon 095 417 171. (f. 1420549)

Vând Ford Sierra 1,8 TD, 1991, înmatriculată, genți magneziu, stare foarte bună, preț 6.200 DM. Telefon 094.776.665. (0363779)

Vând urgent motocicletă Jupiter 4, după R.K., preț convenabil. Telefon 246194, 253549.

Vând combină păioase Fella Jupiter, masa tăiere 1,80 m, motor Volskwagen, benzină, preț negociabil 2:500 DM. Telefon 057 - 270011. (13949)

Vând Dacia 1310, an fabricație 1985, CIV, stare perfectă funcționare. Telefon 277846. (14229)

Vând tractor L-445 cu plug reversibil, stare excepțională. Telefon 094.295.088. (14188)

Vând rulotă Felicia + CIV. Telefon 561618, Lipova. (4469093)

Vând Dacia 1310, 1990, stare excepțională. Telefon 093.435.540. (14228)

Vând Ford Tranzit de persoane, orele 14-20. Telefon 289526. (14211)

Vând tractor U-650, CIV și utilaje aferente, 10.000 DM. Telefon 092.316.371, seara 277755. (14260)

Vând Dacia 1310, an 1996. Telefon 279393, seara. (14265)

(Continuare în pagina 18)

(Urmare din pagina 17)

Vând VW Passat combi 1,6 D, an 1992, metalizat, central, trapă, înmatriculat. Telefon 095.519.899. (14252)

Vând motocositoare, localitatea Cladova nr. 151. Telefon 247367. (4469094)

Vând pompe injecție, chiuloase orice tip. Telefon 276781, seara. (13221)

Vând Opel Astra Caravan 1994, 1.600 cmc, benzină, stare perfectă, recent înmatriculat persoană fizică. Telefon 094.544.832. (12931)

Vând autoturism Subaru L serie 4x4, an 1988, p.f. cutie automată, servo, geamuri și oglinzi electrice, închidere centralizată, 4.300 DM, negociabil. Telefon 057-535140. (14028)

Vând Peugeot 405 TD, preț fix 6.500 DM. Telefon 276419. (12689)

Vând tractor U 650 fabricat în 1993 + remorcă auto înscrise, preț 10.000 DM. Telefon 093. 340.082.

Vând autoturism BMW 524 T.D. cu multe piese de schimb. Informații telefon 094.608.041. (12480)

Vând tractor RABA 1800 cu plug 10.000 DM și combină Fortschritt E-516 cu masa grâu și cu masă porumb, 12.000 DM. Telefon 094.104.192. (14198)

Vând Volkswagen Polo neînscris, perfect, 800 DM și tractor 445, tracțiune simplă și dublă, în garanție, 5000 DM. Telefon 093.357.242. (14137)

Vând Fiat Fiorino autoutilitară, stare impecabilă, înscris numere noi, preț 1800 DM sau schimb cu Hanomag camion, neînscris. Telefon 093.357.242. (14137)

Vând (schimb Dacia, 12.000 km) nouă, metalizată, bord CN, convenabil + diferență. Timișoara, telefon 094.984.047. (14095)

Vând prin dezmembrare Opel Kadet. Telefon 094.989.325. (0363873)

Vând Dacia 1310, fabricație 1996, stare foarte bună, 31.000 km. Informații telefon 238004. (14013)

Vând motor Dacia 1300, 1989, alternator, electromotor, radiator. Telefon 223922. (14020)

Vând DAEWOO ESPERO, 1998, capacitate 1,8, culoare alb, îmbunătățit. Telefon 092 597 058, 289590, după ora 20.

Vând Renault 19 Chamade, an 1991, persoană fizică, multe extrase, 8.300 DM, negociabil. Telefon 057-235714, 222890. (14225)

Vând tractor U650, stare bună, preț 45.000.000 lei, negociabil, localitatea Chișlaca nr. 255, Cismași Tica. (14335)

Vând motor Lancia Thema Turbo Diesel 2500 și alte piese. Telefon 094 131 810. (14333)

Vând tractor U650, stare bună, preț 47 milioane, negociabil. Informații telefon 462431. (0360386)

Vând Dacia 1300, în stare de funcționare, preț 900 DM. Informații telefon 057-463513. (0360387)

Vând Renault 25 TX, injecție, an 1987, ABS, geamuri electrice, înmatriculat persoană fizică, preț 3.700 DM sau schimb cu altă mașină + diferență. Telefon 056-287556. (13841)

Vând Dacia Break, an fabricație 1995, 25.000 km, preț 5.000 DM, negociabil. Informații localitatea Zerind nr. 146. (14369)

Vând combină de recoltat păioase, stare perfectă, cu motor Mercedes, masa de tăiere 2 m. Telefon 276957. (14382)

Vând Renault 11 benzină, stare bună, motor + cutie viteză rezervă. Telefon 095 415 106. (14379)

Vând tractor U650, plug, remorcă. Informații Sântana, str. Liliacului nr. 18. Telefon 463507. (0360389)

Vând urgent Dacia 1310, din 1984, avariată frontal + caroserie Dacia 1310L, din 1999. Telefon 279508, 092 288 459. (14406)

Vând tractor U550, U650. Telefon 464430, 093 387 307. (14398)

Vând camion Mercedes 813, 7,5 t, preț 7.000 DM; combină Forschritt E512. Telefon 520401, 094 797 078. (0363879)

Vând urgent Dacia papuc, 1994, 2.800 DM. telefon 236390, 092 469 562. (14451)

Vând Furgon Iveco 49.10, 1988, sarcină utilă 2,5 tone, CIV. Telefon 094.557.948. (14497)

VÂNZĂRI ELECTRO

Vând TV color cu telecomandă, 100DM. Telefon 094 840 399.

Vând TV color, video, monitor 14"-17", mașină spălat, congelator, frigider mic și cuptor cu microunde. Telefon 266414. (14462)

Vând computer Pentium I Compaq cu monitor de 17 inch, 32 RAM, 165 MHz, complet. Telefon 280260. (14427)

Vând diferite tipuri de TELEVIZOARE COLOR stereo. Telefon 280260. (14427)

Vând CÂNTARE ELECTRONICE; CASE MARCAT FISCALE, omologate. Telefon 272727; 281188. (f.)

Vând TV color, diferite modele, cu garanție. Telefon 219365. (12825)

Vând TV color, mașină spălat automată, cuptor microunde; garanție. Telefon 284604. (13047)

Vând televizoare color Philips, Panasonic, Grundig, teletext, telecomandă. Telefon 264004. (13915)

Vând TV color stereo, teletext, 1.350.000 lei; garanție 6 luni. Telefon 212005, orele 9-17. (13918)

Vând TV color, preț 800.000 lei, garanție 6 luni. Telefon 244904, orele 9-17. (13918)

Vând ieftin INSTALAȚII de SATELIT analogice și digitale. Telefon Arad 237471; Ineu 511485. (13947)

Vând monitoare 17", garanție; prețuri foarte mici. Telefon 092. 353.498; 092.281.515; 252983. (14127)

Vând mașini spălat, combine frigorifice, frigidere cu congelator (garanție), prețuri convenabile, orele 9-18. Telefon 251392. (14237)

Vând vitrină frigorifică orizontală 2 m lungime, preț 1200 DM. Telefon 288583 sau 219292. (14308)

Vând minidisc recorder Sony, procesor sunet Technics, videorecorder, mobil Sagem 930. Telefon 094 577 944. (14444)

Vând diferite TELECOMENZI pentru televizor (165.000 lei), VIDEO, satelit, componente electronice. Telefon 092.368.868; 095.794.894. (f.)

VÂNZĂRI DIVERSE

Vând FIER BETON 7.300 lei/kg; BCA. str. Independenței nr. 7 (Bujac). Telefon 273785. (134845)

Vând bibliotecă „Adam" cu masă 12 persoane și rochie mireasă, import Canada, model deosebit, preț negociabil. Telefon 241700. (14351)

Vând PLASĂ GARD ZINCATĂ, toate dimensiunile; TABLĂ ZINCATĂ 0,4; SÂRMĂ NEAGRĂ și ZINCATĂ, PLASĂ RABITZ și CUIE CONSTRUCȚII, str. Vrabiei nr. 4. Telefon 289997. (12634)

Vând bolțari termoizolanți 4 modele, pavele, borduri. Telefon 095.634.885. (11157)

Vând acte „casă schimb valutar" activitate întreruptă temporar. Telefon 094 661 161. (12802)

Ofertă unică! Vând LEMNE FOC, orice cantitate (vagonabil). Telefon 094.904.544. (13869)

Vând parchet 11 mp, stare excepțională. Telefon 057 - 211804; 094.541.230. (13920)

Vând rochie mireasă cu trenă, model deosebit, preț convenabil. Telefon 057 - 211804; 094. 541.230. (13920)

Vând TRICOURI 180 gr/mp, BBC 100%, confecționate în România, cu material importat, 2,9 DM/ buc. Telefon 094 553 139. (f. 1420563)

Vând LEMNE FOC, NISIP, BALAST, la domiciliu. Telefon 214010. (13977)

Vindem PUI VII DE CARNE, rasa Broiler, la ferma MIȘCUȚAGAI, cca. 800 gr, zilnic, între orele 9-19. Telefon 280720; 092.585.947. (13993)

„PUI DE ȘIRIA" Vindem populației, în limita stocului la ferma din Șiria, sâmbătă 3 iunie 2000, orele 8-15, PUI VII DE CARNE de cca. 600 gr. (13996)

Vând termoteci gaz, instant baie, convertoare, calorifere, ofer un an garanție. Telefon 274876. (14023)

Vând haine la kg, 7.500 lei/ kg, ambalaj sigilat, en-gros. Telefon 093 466 847 sau 092 571 348. (14059)

Vând BCA, ciment, var, țiglă, sub prețul pieței. Telefon 094. 524.456; 054.211807. (f.1420566)

Vând căsuță agrement din brad. Telefon 222322; 094.787.497. (14067)

Vindem ROLETE PLASTIC IMPORT, cu 250.000 lei/ mp și ROLETE TEI, cu 450.000 lei/ mp. Oradea. Telefon 095 827 725, 059-460315. (13714)

Vând 2 locuri veci cu capace, Cimitirul Eternitatea. Telefon 223598. (14222)

Vând rulotă Felicia mare, Sântana. Relații la telefon 094. 552.073. (14247)

Vând MOBILĂ, second hand, Germania. Telefon 095 417 171. (f. 1420549)

Vând termoteka Beretta, Ariston, 24 KV Turbo. Telefon 252313. (14300)

Vând făină import pentru pâine și panificație. Telefon 094.507.265 sau 275779. (14314)

Ocazie! Vând betonieră mare și mică, avantajos. Telefon 094 963 698. (14364)

Vând garaj autorizat (Vlaicu), bl. A20, 1.700 DM, negociabil. Telefon 094 198 293, 244981. (13941)

Vând nisip și balast la domiciliu clientului. Telefon 277027. (12399)

Vând garaj autorizat zona 300, preț 2000 DM. Telefon 093. 340.082.

Vând EUROBOLȚARI termoizolanți cu certificat calitate 300x250x200 la 5.000 lei/buc; 1mc-350.000 lei. Telefon 281491; 092.381.750. (12842)

Vând COLȚARE, CANAPELE, fotolii, DORMITOARE, noi, în rate. Telefon 094.507.339; 275551. (12846)

Vând termoteci: Junkers, Beretta și boilere pe gaz. Telefon 253973 sau 092.293.817. (14205)

Vând calorifere fontă, toate tipurile, garanție totală, de la 30.000 lei/ element, str. P. Rareș nr. 77. Telefon 276859, 220659. (12790)

Vând vitrine frigorifice (refrigerare), noi, import Italia, rafturi pentru magazin alimentar și 2 case fiscale de marcat „Elka". Telefon 092. 344.829. (12804)

Vând 800.000 acțiuni SIF I Banat-Crișana. Telefon 095. 615.555. (13078)

Vând garaj din cărămidă, zona Polivalentă. Telefon 094.618.106; 231667, după ora 20. (14104)

Vând garaj din tablă, str. Lacului. Telefon 094.618.106; 231667, după ora 20. (14104)

Vând arce-schelet de solarii din țeavă. Telefon 094.618.106; 231667, după ora 20. (14104)

Vând loc de casă în Gai și un autocamion Molotov. Telefon 274105, seara. (14272)

Vând garaj, zona Fortuna. Telefon 256018. (13983)

Vând convenabil colțare, canapele extensibile, fotolii. Telefon 264892, 094 478 639. (14291)

Vând bibliotecă cu birou din stejar, sculptată, de 70 ani, excepțională. Telefon 057-279572. (14212)

Vând circular monofazic și moară pentru urlău, stare bună. Telefon 238280. (14157)

Vând cazan încălzire centrală gaz metan Junkers Boch, sigilat. Telefon 267309. (14152)

Vând 5 buc, pereți beton 2,80x2,80 pentru una încăpere sau garaj, preț 600 DM. Telefon 289966. (14144)

Vând set baie (tip pește), uși, ferestre, calorifere fontă, vană fontă, focar cazan baie fontă. Telefon 057-222626. (14241)

Vând transcontainere CFR pentru garaj Î-2,30 x l-2,40 x L-5,80, preț 1.000 DM, negociabil. Telefon 289966. (14296)

Vând vacă gestantă, luna a-IX-a, 5 ani, 20 lt lapte/ zi. Săvârșin nr. 117, telefon 557523. (14358)

Vând urgent aparate fittness, noi. Telefon 257515, 094 276 612. (14437)

Vând bibliotecă din mahon, lemn masiv, model deosebit. Telefon 278352. (14417)

Vând garaj, Sala Polivalentă, utilaje carmangerie și remorcă tractor. Telefon 231906. (14448)

Vând vacă gestantă și vițea de 5 luni. Telefon 245677. (14445)

Vând porci 6 luni, 30 buc, între 50-100 kg. Telefon 466155. (346014)

CUMPĂRĂRI TERENURI, IMOBILIARE

Cumpăr casă intravilan, suprafață 400-1000 mp, în Calea Radnei. Relații telefon 279659; 219798. (14061)

Cumpăr casă mică în comuna Olari. Telefon 261463. (14082)

Cumpăr apartament 2-3 camere, ofer 8.000-12.000 DM. Telefon 276967. (14305)

CUMPĂRĂRI DIVERSE

Cumpăr grâu panificație, plata pe loc. Telefon 092.607.686; 054-225.530. (12135)

Cumpăr porumb și floarea soarelui. Telefon 532125. (13908)

Cumpărăm grâu, porumb, soia, plata pe loc. Telefon 093.528.680. (14109)

Cumpăr tăurași peste 180 kg. Telefon 254832. (13769)

Cumpăr grâu de panificație. Telefon 094.618.304. (14226)

Cumpăr porci grași 100-140 kg, 14.000 lei/kg; bovină adultă 10.000-10500 lei/kg, plata pe loc. Telefon 274744; 095.624.006. (14341)

Cumpăr deșeuri: cupru, aluminiu, bronz, alamă, inox. Telefon 093.404.010; 092.731.413. (12454)

Cumpăr acțiuni SIF Banat Crișana. Telefon 095 615 555. (14004)

Cumpăr acțiuni Armopan, Feroneria, BAT Arad. Telefon 095 615 555. (13796)

Cumpăr porumb boabe și soia. Telefon 094 772 259, 095 527 383, 095 619 859. (14372)

CERERI ȘI OFERTE DE SERVICII

Companii americane oferă lucru la domiciliu. Trimiteți plic la C.P. 1015, Craiova. (f. 1420531)

„MARIO STAR" angajează AGENȚI COMERCIALI, cu experiență. Telefon 259974. (13927)

SC „STYL BRUNA" angajează MAȘINISTE cusut fețe încălțăminte și subțiat. Telefon 281291. (14203)

„LA TORRE IMPEX", str. Patria nr. 14, cu profil CONFECȚII ÎNCĂLȚĂMINTE , angajează: MAȘINISTE, MUNCITORI MANUAL (masă) și CROITORI în piele. Telefon 289366, 214142, orele 7-15,30. (14239)

SC „PETROCONSTRUCT" SA Arad, angajează: 2 MECANICI auto motoare Diesel și benzină; 1 MECANIC întreținere utilaje. Informații suplimentare la sediul unității din str. ACADEMIA TEOLOGICĂ nr. 14, Arad. (14282)

SOCIETATE COMERCIALĂ angajăm INGINER DE SPECIALITATE INDUSTRIA LEMNULUI, cu experință în proiectare mobilier (calculator). Informații telefon 210255, 210555. (1433)9)

Angajez VÂNZĂTOARE, Piața Solară. Telefon 259576 sau 093 319 326. (14303)

Angajez VÂNZĂTOARE magazin alimentar non stop. Telefon 094 206 599. (14310)

Angajez ÎNCĂRCĂTOR-DESCĂRCĂTOR. Telefon 213262 sau 094 799 809. (14333)

MOBILĂ ȘI BINALE angajează, pentru atelierul din Vladimirescu, ELECTROMECANIC, TÂMPLARI CALIFICAȚI, TAPIȚERI CALIFICAȚI. Telefon 514901. (14399)

Angajăm AGENȚI VÂNZĂRI, experiență minimă, minim studii medii, serioși, dinamici. Telefon 287060, orele 12-15. (14456)

Angajez TRACTORIST, asigur locuință. Telefon 466155. (346013)

PRESTĂRI SERVICII

„IFIM IMPEX" execută HIDROIZOLAȚII cu membrană import ITALIA; garanție 10 ani. Telefon 253036; 092.275.563. (13681)

REPARĂM: frigidere, congelatoare, domiciliu, garanție 6-12 luni. Telefon 243765; 094. 867.352. (12644)

Efectuăm TRANSPORT MARFĂ 1,5 t, INSTALAȚII și reparații sanitare, LUCRĂRI CONSTRUCȚII. Telefon 276419. (12690)

Școala șoferi PODOABĂ, A, B; C, E; VICTORIEI 34, înscrie zilnic. Telefon 256050. (12196)

Firmă autorizată MONTEAZĂ CONTOARE de APARTAMENT (Zenner, AEM), execută INSTALAȚII ÎNCĂLZIRE centrală proprie (multistrat, cupru și pex). Telefon 095.614.154.

TAPIȚEZ, REPAR canapele, scaune, rolete, calitativ, prețuri convenabile. Telefon 057-219412. (14090)

CURS PRACTIC DE BIOENERGIE, 3 nivele, Metoda Tibetană. Lector: bioterapeutul MIRCEA IORGA. Înscrieri, telefon 092 881 771. (14170)

ȘCOALA DE ȘOFERI „CUSTOM" înscrieri zilnic, categoriile A, B. Telefon 254196, 092 925 770. (14220)

IZOREX execută lucrări HIDROIZOLAȚII, garanție 10 ani. Telefon 094 612 877, 057-266230. (14348)

MEDIALINE CONSTRUCT (rate): ZUGRĂVELI, GRESIERI, TENCUIELI, ZIDĂRII, RIGIPS. Telefon 221266. (14363)

REPARĂM, TAPIȚĂM, canapele, colțare, scaune, rolete, domiciliul clinetului. Telefon 219514. (14397)

Execut FAIANȚĂRI, PLACĂRI GRESIE. Relații telefon 095 805 649. (346015)

„AQUASAL" hidroizolant, tehnologie austriacă, import Austria, garantat vă scoate igrasia din casele voastre. Aducem la comandă utilaje de construcții, vopsele și materiale pentru fațade. Telefon 212134, de luni până vineri, între orele 8-16. (14477)

DIVERSE

NOTAR public CÂMPAN ADRIANA-GABRIELA anunță onorata clientelă SCHIMBAREA SEDIULUI BIROULUI în Arad, B-DUL DRAGALINA nr. 22-24, sc. A, ap. 5, ÎNCEPÂND cu data de 05.06.2000. (14155)

SC TITO SRL din ȘIRIA, vinde PUI VII, în greutate de circa 500 gr, zilnic, între orele 9-19. (14342)

TURISM

NOU!!!
REDUCERI DE PREȚURI
„Pletl"
vă oferă:
zilnic spre Germania
PASSAU - REGENSBURG - NURNBERG - HEILBRONN - STUTTGART - KARLSRUHE - HEIDELBERG - WURZBURG - FRANKFURT - MAINZ - GIESSEN.
SERVICII: călătorie în autocare noi, moderne; 2 bagaje gratuite; însoțitoare de bord; o masă caldă în Ungaria.
Informații și înscrieri la AGENȚIILE PLETL: ARAD, telefon 057-252291, LIPOVA telefon 057-561377, 057-563011; TIMIȘOARA, telefon 056-200119; LUGOJ, telefon 056-359651; REȘIȚA, telefon 055-224904. (c. 18)

SEMO TOUR ARAD
vă propune o nouă destinație pentru vacanța dv. MALTA 2000. Durata 8 zile. Cazare în hotel 3* cu demipensiune. Avion charter. Viza se obține pe aeroportul LA VALLETA. TUNISIA 2000, soare și sport, distracție, ziua și noaptea. Plecări săptămânal. Informații și înscrieri la sediul agenției, str. Mihai Eminescu nr. 13, telefon/ fax 282877, 283311.

SCHIMBURI

Schimb Nissan, 1978, cu materiale construcții (bolțari, cărămidă). Telefon 246668. (14148)

ÎNCHIRIERI

Închiriez sau vând spațiu comercial 86 mp, str. Cozia, nr. 5. Telefon 094.703.000 și 094.798.000 (12994)

Închiriez spațiu comercial, 65 mp, Calea Lipovei nr. 113. Telefon 092 921 103. (13960)

Închiriez, vând apartament Samantha, 3 camere, parțial mobilat, garaj. Telefon 092 621 312, 276978. (14030)

Închiriem apartament 2 camere, ultracentral, lângă Tribunal. Telefon 252120. (14128)

Ofer spre închiriere spațiu ultracentral 40 mp. Telefon 210366, 214428. (13074)

Ofer spre închiriere apartament (ne)mobilat. Telefon 210255. (14222)

Caut să închiriez apartament mobilat, ofer 100-150 DM. Telefon 210555. (14222)

Oferim spre închiriere SPAȚII COMERCIALE pentru magazine, depozite, producție, etc. Telefon 281060; 281036. (14319)

Ofer închiriere apartament lângă Teatru, et. II, liniștit, 200 DM, anticipat. Telefon 281195, 272317. (12984)

Ofer spre închiriere în vilă nouă, cu parcare mare, spațiu: subsol - pentru depozit, parter - magazin de prezentare, etaj - birouri sau apartament pentru firmă, toate modernizate, zona Aradul Nou. Telefon 287660. (14070)

Dau în chirie hală pentru producție, depozit, etc. curent trifazic, apă, gaz. Telefon 288668; 288998. (14062)

Ofer spațiu pentru închiriat, 70 mp, Calea Radnei nr. 237, Micălaca. (14322)

Dau în chirie urgent apartament 2 camere, zona Tic-Tac, tot confortul. Telefon 057-270163. (14324)

Dau în chirie, pe str. Gen. Milea, 2 camere mari, dependințe și 2 garaje pentru firme, birouri. Telefon 057-232948. (14213)

Dau în chirie apartament 3 camere, mobilat, Vlaicu, cu garaj. Telefon 212987, 252620. (14133)

Ofer spre închiriere, termen lung, apartament 2 camere, Micălaca, proaspăt renovat. Telefon 266620. (14373)

Închiriez apartament nemobilat, 2 camere, str. Miron Costin (lângă gară). Telefon 253160. (14361)

Ofer spre închiriere 70 mp spațiu comercvial, vad excelent, zona Intim, lângă magazinul de piese auto,. Telefon 237789 sau 094 122 716. (14360)

Ofer spre închiriere locuință la curte, central. Telefon 211275. (14353)

Închiriez garsonieră mobilată. Telefon 284428. (14346)

Dau în chirie garsonieră, nemobilată, 50 DM/ lună, anticipat 3 luni. Telefon 263194. (14409)

Primesc în gazdă fată (elevă, studentă). Telefon 230617. (14430)

Ofer spre închiriere spațiu comercial 40 mp, amenajat modern, actual piese auto în Grădiște, str. Petru Rareș nr. 86. Telefon 092 313 293, 279129, vizibil zilnic, orele 8-17. (14439)

Închiriez apartament 3 camere, mobilat, zonă centrală. Telefon 221553. (14441)

Ofer spre închiriere garsonieră. Informații telefon 289523. (14452)

SOCIETATE închiriază SPAȚII PRODUCȚIE, Calea Aurel Vlaicu nr. 28-32. Telefon 270540, 092 253 173. (14458)

PIERDERI

Pierdut asigurare obligatorie auto, eliberată de S.A. ASTRA pe numele Mihali Ion, pentru Dacia 1310, nr. înmatriculare AR-01-URF. O declar nulă. (14328)

(Continuare în pagina 19)

(Urmare din pagina 18)
Pierdut carnet de student eliberat de Universitatea „Aurel Vlaicu" pe numele Maioș Ramona Anișoara. Îl declar nul. (14370)

Pierdut certificat 48365, seriile acțiunilor 47369946-47370920, eliberat de SIF Banat Crișana, pe numele Moroc Ana. (14418)

✝ DECESE ✝

Cu mare durere în suflet anunțăm încetarea fulgerătoare din viață, la vârsta de 73 ani, a iubitului nostru soț, tată, socru, bunic,

ing. RUJA GAVRILĂ.

Înmormântarea va avea loc azi, 2 iunie 2000, ora 14, de la Capela Cimitirului Eternitatea. Dumnezeu să-l odihnească în pace! Familiile îndoliate: Ruja Minodora, Ruja Mihai, Nițu Adrian.

Colegii de la AGROSEM ARAD anunță decesul colegei

MARIA SOLOVĂSTRU,

81 ani, exemplu de modestie și caracter. Înmormântarea va avea loc azi, 2 iunie, ora 13, Cimitirul Eternitatea (UTA). Ștefan Marinescu, Olga Panaitescu, Lucia Cheșegan, Victoria Danciu și Ponta.

Cu durere nemărginită anunțăm încetarea fulgerătoare din viață, a iubitei noastre mame

LEAH FLORICA

din AGRIȘUL MIC. Înmormântarea va avea loc sâmbătă 3 iunie, ora 14, de la domiciliul din Agrișul Mic. Odihnește-te în pace, mamă dragă! În veci îndurerați, fiii: SANDU și VIOREL.

Cu inima zdrobită de durere și cu lacrimi în ochi, anunțăm moartea tatălui meu

STANA IOAN.

Dumnezeu să te odihnească în pace! Înmormântarea va avea loc în localitatea TURNU, data și ora, în numărul viitor. Pe veci nemângâiați, fiica Marinela, ginerele Liviu, nepotul Ciprian .

Cu adâncă durere anunțăm încetarea din viață, a celei care a fost soră și mătușă,

BALOGH MARIA,

în cel de-al 93-lea an al vieții. Înhumarea va avea loc azi, 2 iunie 2000, ora 14, de la Capela Cimitirului Micălaca. Familia îndoliată.

✝ SERVICII FUNERARE ✝

SC „NOSFERATU" SRL,

ARAD, str. Ghiba Birta nr. 26, telefon 270437; Non stop 094.554.874, NĂDLAC, str. 1 Decembrie, nr. 4, telefon 092.922.337.

NON - STOP
SERVICII FUNERARE
COMPLETE.

SICRIE, RESPETE, CRUCI (prețuri de producător). ACCESORII: prosoape, batiste, panglică neagră, baticuri, mânere, lumânări, catafalc, sfeșnice, steag de doliu. SERVICII: capelă, spălat, îmbălsămat, îmbrăcat, transport intern și internațional. Asigurăm colaci, colivă, coroane, jerbe, fotografii profesionale, fanfară, organizăm pomeni. OFERTA BRAD: sicriu brad, respete, cruce - 900.000 lei. Transportul sicriului la domiciliu este gratuit!!!

(c. 44)

NON STOP (la orice oră)
„RO-STYL COMPANY"

Firma noastră este PRODUCĂTOARE DE SICRIE, cu magazin în: ARAD, str. M. Eminescu nr. 4 (vizavi Cinema MUREȘUL), telefon 057-211929, 094.537.715. EFECTUĂM SERVICII: spălat, îmbrăcat, îmbălsămat și transport cu personal calificat. ASIGURĂM MINIM: 8 modele de SICRIE din LEMN MASIV (nu din PAL sau furnir); SICRIE CU MÂNERE și ȘURUB (nu se bat cuie), SICRIE LUX, 5 modele LENJERIE DECES (respete), LENJERIE DE LUX, cruci lemn și metal. ACCESORII: catafalc, steag, prosoape etc. INTERMEDIEM: fanfară, colaci, colivă etc. FIIND PRODUCĂTORI, AVEȚI AVANTAJUL UNOR PREȚURI MINIME și POSIBILITATEA DE A PLĂTI ÎN RATE. Ofertă: sicriu stejar (cruce, respete) - 1.000.000 lei.

Angajăm personal.

(c.)

✝ CONDOLEANȚE ✝

Suntem alături de doamna Gabriela Nițu, în marea durere pricinuită de dispariția tatălui,

ing. RUJA GAVRILĂ.

Transmitem pe această cale sincere condoleanțe familiei îndoliate! Dumnezeu să-l odihnească! Familia Mihai ȘARLEA.

Colectivul S.C. BSF-TRADE S.R.L. împărtășește durerea colaboratoarei Gabriela Nițu, la trecerea la cele veșnice a dragului său tată,

ing. RUJA GAVRILĂ.

Dumnezeu să-l ierte și să-i fie țărâna ușoară!

Firma S.C. PAB-ROMÂNIA S.R.L. exprimă sincere condoleanțe în aceste momente grele prin care trece familia Nițu la decesul tatălui. Director general SANDU ION.

Asociația de proprietari, str. Cloșca nr. 12, împărtășește durerea familiei Nițu Gabriela și Adrian la decesul tatălui,

RUJA GAVRILĂ.

Dumnezeu să-l odihnească în pace!

Suntem alături de îndoliata familie Nițu Gabriela și Adrian în aceste momente grele pricinuite de decesul tatălui,

RUJA GAVRILĂ.

Sincere condoleanțe familiei îndoliate. Familiile: Tat Florica, Adoc Ioan și Balogh Aranka.

Colectivul Administrației Financiare și Trezoreriei Municipiului Arad, împărtășește durerea domnului director, Haș Petru, la despărțirea de tatăl său,

HAȘ IOAN.

Sincere condoleanțe familiei îndoliate!

Conducerea și colegii de la D.G.F.P.C.F.S. Arad transmit sincere condoleanțe domnului director, Haș Petru, la moartea tatălui său,

HAȘ IOAN.

Colectivul Administrării Veniturilor Statului împreună cu domnul director adj. Lung Aurel este alături de domnul director Haș Petru, la moartea tatălui,

HAȘ IOAN

și transmite sincere condoleanțe întregii familii.

Colectivul Trezoreriei Municipiului Arad, împreună cu doamna directoare adj. Stoian Maria, transmite sincere condoleanțe domnului director Haș Petru și întregii familii îndoliate, la decesul tatălui,

HAȘ IOAN.

Colectivul Serviciilor Control Fiscal I și II din cadrul Administrației Financiare a Municipiului Arad este alături de domnul director Haș Petru în greaua încercare, la trecerea în neființă a tatălui drag,

HAȘ IOAN

și transmite sincere condoleanțe.

Colegii din cadrul Serviciului Personal-Contabilitate-Administrativ sunt alături de domnul director Haș Petru, la despărțirea de cel drag,

HAȘ IOAN

și transmit sincere condoleanțe întregii familii îndoliate.

Biroul Juridic transmite sincere condoleanțe familiei domnului director Haș Petru, la pierderea tatălui,

HAȘ IOAN.

Dumnezeu să-l odihnească în pace!

Împărtășim durerea domnului director Haș Petru, la trecerea în neființă a tatălui drag,

HAȘ IOAN.

Biroul Soluționare Obiecțiuni.

Transmitem sincere condoleanțe domnului director Haș Petru și familiei greu încercate de pierderea tatălui,

HAȘ IOAN,

Familia Belean.

Suntem alături de domnul director Haș Petru, la despărțirea de tatăl său

HAȘ IOAN

și transmitem sincere condoleanțe familiei îndoliate. Serviciul Informatic din cadrul Administrației Financiare Arad.

Colectivul SC LINFLEŰR ROM SRL Arad împărtășește durerea doamnei directoare, ing. CARMEN DOBREANU, pricinuită de pierderea mamei dragi. Sincere condoleanțe! (14390)

Colectivul SC ARNETTA ROM SRL Arad este alături de doamna directoare, ing. CARMEN DOBREANU și familia sa în clipele grele ale despărțirii de mama dragă. Sincere condoleanțe! (14390)

Suntem alături de prietena noastră, ing. CARMEN DOBREANU, în momentele triste ale despărțirii de mama dragă. Sincere condoleanțe! Familia Toma. (14390)

Conducerea și salariații SCCA COTREX Arad sunt alături de doamna ing. CARMEN DOBREANU și familia sa în momentele grele ale despărțirii de mama dragă. (14391)

Împărtășim durerea fără margini a prietenei noastre, ing. CARMEN DOBREANU pricinuită de trecerea în neființă a scumpei sale mame. Familia Indrieș. (14392)

A.F.D.P.A. ARAD aduce un pios omagiu celui care a fost

GAVRILĂ RUJA,

membru activ al asociației, om de o aleasă ținută morală. Conducerea asociației adresează sincerele sale condoleanțe familiei îndoliate. (14411)

Mulțumim tuturor celor care au fost alături de noi, la marea durere pricinuită de decesul celei care a fost

PETCU IRINA.

Familiile îndoliate. (14421)

Asociația de locatari a bl. 10, Lacului este alături de familia RUJA, în clipele grele prin care trece, la pierderea celui care a fost

ing. RUJA GAVRILĂ.

Dumnezeu să-l odihnească! (14429)

Colectivul Administrației Zonei Libere Curtici Arad este alături de domnul director general, **Adrian Nițu**, în greaua încercare pricinuită de decesul socrului,

RUJA GAVRILĂ.

Sincere condoleanțe familiei îndoliate. (14440)

Colectivele SC LAICOM și SC GRUP CODLEA sunt alături de colegii lor, JIVA DAN și JIVA IUSTIN, în momentele grele pricinuite de trecerea în neființă a bunicii și mamei soacre. Sincere condoleanțe întregii familii. (14457)

Suntem alături de domnul Haș Petru, directorul Administrației Financiare Arad, în momentele dureroase pricinuite de pierderea tatălui. Familiile: Păfucan, Belei și Diș.

Personalul de la Arhiva Administrației Financiare Arad împărtășesc durerea directorului lor, Haș Petru, la decesul tatălui său. (14472)

Suntem alături de domnul Haș Petru, directorul Administrației Financiare Arad, în momentele dureroase datorate decesului tatălui său. Familia ing. Pîrvu Ioan. (14482)

Sincere condoleanțe familiei Nițu Adrian și Gabriela, la decesul celui care le-a fost tată și socru iubitor. Angajații SCHAERF ROMÂNIA. (14492)

Suntem alături de prof. PALAGHIA MARIANA în greaua încercare pricinuită de moartea mamei sale

PETCU IRINA.

Sincere condoleanțe! Familia, preot GOMBOȘ. (14521)

Suntem alături de familiile Nițu și Ruja în marea durere pricinuită de dispariția celui care a fost

GAVRILĂ RUJA.

Sincere condoleanțe! Biroul Permanent Județean al Partidului Democrat Arad.

Suntem alături de domnul Haș Petru, directorul Administrației Financiare Arad, la decesul tatălui. D.C.F.F. Județul Arad. (14495)

Suntem alături de familia domnului director HAȘ PETRU în marea durere pricinuită de decesul tatălui

HAȘ IOAN.

Conducerea RAAC Arad. 814509)

Serviciul Bilanțuri al Administrației Financiare Arad este alături de domnul director HAȘ PETRU în momentele grele pricinuite de decesul tatălui

HAȘ IOAN

și îi transmit sincere condoleanțe. (14511)

Colectivul SC „PROIECT ARAD" SA este alături de doamna NIȚU GABRIELA în aceste clipe grele pricinuite de decesul tatălui. Sincere condoleanțe familiei îndoliate. (14514)

Suntem alături de doamna NIȚU GABRIELA în aceste momente grele prin care trece în urma decesului tatălui. Din partea familei Seculici, sincere condoleanțe. (14515)

Colectivul Societății „GRUF" SRL își exprimă compasiunea față de doamna NIȚU GABRIELA în greaua suferință pricinuită de pierderea tatălui

RUJA GAVRILĂ.

Sincere condoleanțe. 814517)

Colectivul de muncă al Direcției Generale a Finanțelor Publice și Controlului Financiar de Stat a Județului Arad este alături de domnul Haș Petru, director al Administrației Financiare Arad, în momentele grele pricinuite de decesul tatălui său

HAȘ IOAN

și adresează condoleanțe familiei îndoliate. (14519)

Suntem alături de domnul HAȘ PETRU, directorul Administrației Financiare Arad în grelele momente pricinuite de piederea tatălui său

HAȘ IOAN.

Dumnezeu să-l odihnească! Familia Iliuță. (14523)

Familia director Mustață Mărioara împărtășește durerea domnului SANDU LEAH, la decesul mamei dragi

LEAH FLORCA.

Sincere condoleanțe! (14528)

Conducerea SC „AMET" SA ARAD, este alături de domnul SANDU LEAH în marea durere pricinuită de decesul mamei

LEAH FLORICA

și-i transmite cele mai sincere condoleanțe. (14529)

Colectivul Unității 100 METALUL transmite întreaga compasiune șefului lor SANDU LEAH, la decesul mamei dragi

LEAH FLORICA.

Dumnezeu s-o odihnească în pace!

Împărtășim sincer durerea colegului și prietenului nostru SANDU LEAH, profund îndurerat, prin decesul neașteptat al mamei dragi,

LEAH FLORICA.

Este alături de tine, familia ADOC Nicu, Brândușa și Alina. (14531)

✝ COMEMORĂRI ✝

„Cu ochii plini de lacrimi/ Ne-am despărțit de tine/ Am vrea să te vedem/ Dar timpul nu mai vine." Parastasul de un an de la trecerea în neființă a celui care a fost

COHAN IOAN,

se va oficia sâmbătă, 3 iunie, ora 12, la Catedrala nouă (Podgoria). Soția Marioara, fiul Laurențiu, nora Mirela și nepoțelul Călin din Canada, veșnic nemângâiați.

Pios omagiu și veșnică amintire la împlinirea a șase luni de la dispariția prematură a celui ce a fost

ing. DIMITRIE CUZMAN (MITUȘ).

Dumnezeu să-l odihnească! Conducerea SC FERONERIA SA Arad. (14173)

Azi, 2 iunie 2000 se împlinesc șase luni de când o inimă mare a încetat să bată. Este cea a prietenului și colegului nostru,

ing. DIMITRIE CUZMAN (MITUȘ).

Dumnezeu să-l odihnească! Nu te vom uita niciodată! Colegii de birou SC FERONERIA SA Arad. (14173)

Cu durere în suflet anunțăm trecerea a 6 luni de la decesul celui ce a fost

ing. CUZMAN DIMITRIE.

Comemorarea va avea loc sâmbătă, 3 iunie 2000, la Cimitirul Eternitatea. Soția și fiul. (14407)

PROMOȚIA 1965
a LICEULUI „MOISE NICOARĂ"

aduce un pios omagiu profesorilor și foștilor colegi decedați. Dumnezeu să-i odihnească!

Comemorăm împlinirea a 6 săptămâni de la decesul celei ce a fost mamă, bunică, străbunică,

COJOCNEAN AGATIA (mami dulce).

Parastasul va avea loc duminică, 4 iunie 2000, la Biserica Sârbească. Dumnezeu s-o odihnească în pace! Familia îndurerată.

Se împlinește un an de când ne-ai părăsit pentru totdeauna, iubită fiică și soră,

CRIȘAN MARIA.

„Am da bani, am da avere/ Să te scoatem din tăcere/ Dar aceea nu se poate/ Te vom plânge până la moarte/ Chipul tău cu noi va fi/ În orice clipă, în orice zi." Părinții Ioan și Floare Jurjeu și sora în veci nemîngâiați. (14032)

Duminică, 4 iunie 2000, ridicăm parastas de 40 zile a iubitului nostru,

IOAN ANDONI,

la Biserica de pe Calea 6 Vânători, Arad. Dumnezeu să-l odihnească în pace! Familia îndoliată. (14105)

Se împlinesc 6 săptămâni de când ne-a părăsit pentru totdeauna

CĂDARIU CĂLIN.

Ai lăsat sufletele îndurerate, lacrimi fierbinți vor curge pe mormântul tău. Nu te vom uita niciodată! Soția LIVIA, fiica FLAVIA, mama FLORICA. Parastasul va avea loc sâmbătă, 3 iunie 2000, ora 12, la Biserica Ortodoxă din cartier Micălaca (str. Renașterii). (14254)

Pustie e casa, sufletul îndurerat, ochii înlăcrimați, ducându-ți dorul, nemaiavând sprijinul tău, grija și dragostea cu care ne-ai înconjurat. Tristă și neuitată va rămâne plecarea neașteptată dintre noi. Cu durere în suflet anunțăm împlinirea a 6 săptămâni de la dureroasa despărțire de cea mai bună mamă, soacră, bunică,

BLAGA ANA

din Gai. Parastasul va avea loc duminică, 4 iunie, la Biserica Ortodoxă Română din Gai, la ora 12. Fiica Viorica, ginerele Angelco, nepoții: Tavi și Puși.

DANCI GHEORGHE

Timpul nu poate șterge durerea din sufletele noastre și chipul tău ne însoțește mereu. Un gând frumos, o lacrimă, o floare, acum, la un an de când te-ai dus dintre noi. Dumnezeu să te odihnească în pace! Soția Veronica, fiicele: Maria și Marinela, ginerii: Dumitru și Ovidiu, nepoții: Lavinia, Giorgiana, Alexandru, Lucian și strănepotul Darius. Te vom plânge mereu! (14315)

Tristă și neuitată va rămâne ziua de 6 decembrie 1999 zi în care, în urmă cu 6 luni ne-a părăsit pentru totdeauna dragul nostru soț, tată și bunic,

LUPȘAN NICOLAE,

din Vinga. Pentru dragostea cu care ne-ai înconjurat, îți datorăm amintire veșnică. Familia. (14377)

✝ S-a împlinit un an de când a plecat dintre noi iubita noastră fiică, soție, mamă și mătușă,

ing. PALCONI DELIA MARIANA.

Delia, ai lăsat în urmă jale, durere și suspinare, așternem pe momântul tău flori și lacrimi. Copilul tău te caută mereu, când va fi mare îți aprinde o lumânare și pe mormânt o floare. Nu te vom uita, ești mereu în sufletul nostru! Soțul Aurel, copilul Vlad, mama Maria, socrii Ionuț și Lena, cumnata Anica și sora Rodica, nepoții: Raluca și Bogdan. Dormi în pace, suflet blând! (14347)

Un an a trecut de la trecerea în neființă a lui

FARKAS COLOMAN.

Ai plecat dintre noi pe drumul fără de întoarcere. DUMNEZEU să te odihnească și să te ierte! Soția. (14400)

Au trecut 6 luni de la decesul scumpei mele soții,

IVAN ELENA.

Doamne, iartă-i greșelile săvârșite pe acest pământ și ajută ca sufletul ei să treacă în lumea celor drepți. Dr. Ivan Mircea, medic veterinar. (14401)

O lacrimă, la șase ani de la plecarea dintre noi pentru

MARIANA HUPLEA.

Dumnezeu să o odihnească! Surorile: Lia și Rodica cu familiile. (14408)

Se duce timpul ca un nor, de nimeni nu-i oprit, așa cum au fost și cei 8 ani de când ne-a părăsit cel ce a fost

FAUR MIRCU (MIRCEA),

la numai 47 ani. Ai plecat și foarte mult am suferit. Multe lacrimi am vărsat, ne-ai iubit și ne-ai lăsat. Mili, Lili, Eugen, nepoțica Diana. Dumnezeu să te odihnească! (14410)

Cu durere în suflet, deplângem, scurgerea unui an de la fulgerătoarea despărțire de iubita noastră fiică și mamă,

CIONCA ANIȘOARA,

la numai 29 de ani. Parastasul de pomenire va avea loc duminică, 4 iunie, ora 13.30, la Cimitirul Eternitatea. Părinții și fiica Adela, în veci nemângâiați. (14446)

S-a scurs un an de la incredibila și fulgerătoarea dispariție a prietenei și vecinei noastre dragi,

CIONCA ANIȘOARA,

la doar 29 de ani. Vei rămâne veșnic în amintirea noastră! Familiile: Gîrbovan și Tripon. Dumnezeu să te odihnească în pace! (14447)

O rugăciune, o lacrimă amară și o durere în suflet la împlinirea a 6 săptămâni de la moartea celui ce a fost un soț, tată, bunic

ILIUȚ LIVIUS,

din PECICA. Parastasul va avea loc, duminică, 04.06.2000, la biserica mică de la cimitir. Dumnezeu să-l odihnească în pace! Familia îndoliată. (14503)

● PRODUCE ȘI MONTEAZĂ UȘI ȘI FERESTRE DIN PVC
ARMAT CU PROFILE TROCAL GERMANIA
● PRODUCE ȘI VINDE GEAM TERMOPAN

LUCRU NEMȚESC

SATLINE

SALON DE EXPOZIȚIE:
ARAD, PIAȚA MIHAI VITEAZU
BL. M 7, PARTER
TEL./FAX. 057/25 14 61; 094 50 72 11

Noul Capital
Mai ușor de exploatat

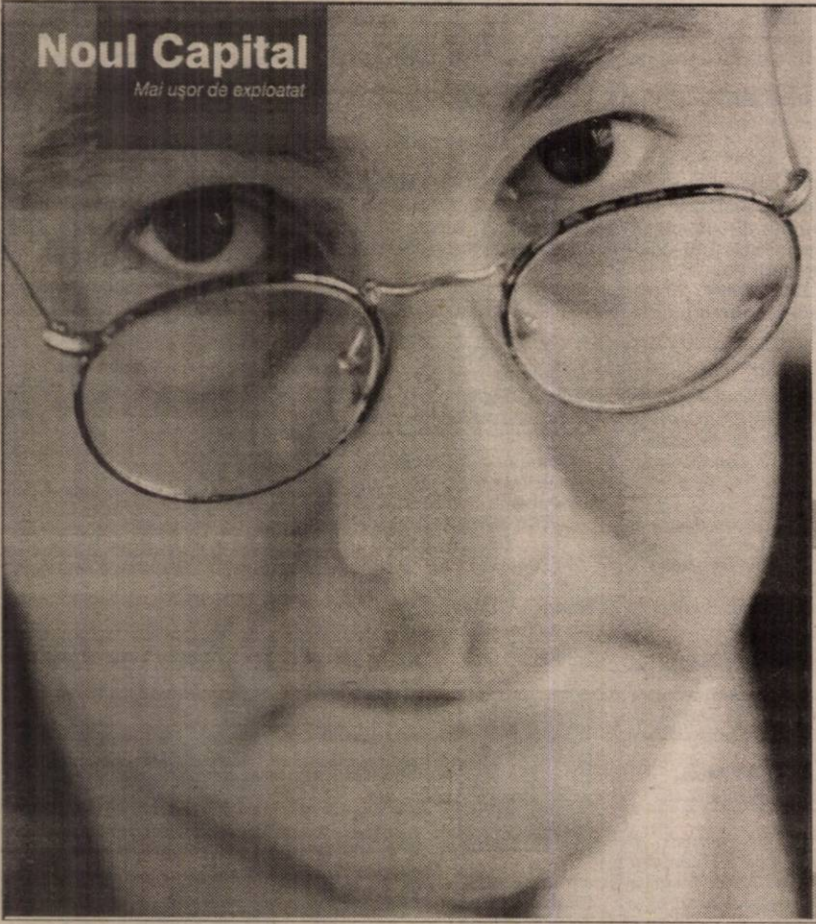

Esențial e să ai informația de care ai nevoie atunci când ai nevoie și să o folosești eficient. Restul sunt amănunte.

De opt ani
pentru un mediu de afaceri dinamic
există

mereu în schimbare:
Noul Capital, într-un nou format.

CAMERA DE COMERȚ ARAD
DEPARTAMENTUL ÎNVĂȚĂMÂNT
ORGANIZEAZĂ URMĂTOARELE CURSURI:

- Tehnica operațiunilor vamale, legislația națională și internațională;
- Inițiere în utilizarea calculatoarelor (Windows, Word);
- Microsoft Excel
- Contabilitate și aplicații pe calculator;
- Operatori carnete de muncă;
- Limbi străine (engleză, italiană, franceză, germană);
- Inițiere în utilizarea Internet-ului.

Informații suplimentare la sediul CCIA Arad, str. Cloșca nr.5, camera 31, etajul2, tel.:25.22.50 sau 25.30.00

S.C. ALDOR S.R.L.
Arad, Calea Aurel Vlaicu, Complex Șega

DISTRIBUIE FOLIE ȘI AMBALAJE DIN POLIETILENĂ
- FOLIE PENTRU UZ INDUSTRIAL ȘI AGRICOL CU LĂȚIME ȘI GROSIME LA CERERE
- FOLIE ȘI HUSE TERMOCONTRACTIBILE CU LĂȚIME ȘI GROSIME LA CERERE

TELEFON: 057/246727
TELEFON/FAX: 057/275789

Noul Magazin CG & GC din Arad, B-dul Revoluției, nr. 42

ALCATEL OT MAX
sau
MITSUBISHI TRIUM

19 USD*

Oferta CONNEX: prima lună fără abonament
Oferta valabilă până la 2 iulie
*Preț fără TVA și numai cu conectare la rețeaua CONNEX

AVEȚI TELEFON ? Primiți la conectare
300.000 LEI

CG&GC
Soluții IT Complete Pentru Biroul Dumneavoastră

dealer autorizat CONNEX

S.C. TEXTIL S.A.
cu sediul în str. Patria
Angajează:
CONFECȚIONERE cu experiență la următoarele mașini ■ Kett ■ Simplă ■ Triplok
Informații la sediul firmei, persoană de contact ing. Fedorea Simona.
(5172014)

Viața se schimbă.

Schimbă frecvența!

Europa FM 89.3

S.C. „BENDEA" S.R.L
VINDE PRIN MAGAZINELE
din B-dul Revoluției 26 - 38 Telefon: 231853 Liviu Rebreanu 68 - Telefon: 250905

- GRESIE color cal. I - 113.000 lei/mp
- FAIANȚĂ color cal. I - 83.000 - 106.000 lei/mp
- BATERII BAIE ■ Obiecte sanitare ■ Căzi baie
- BOILER ■ Fitinguri
- ȚEAVĂ ZINCATĂ ȘI NEAGRĂ
- ȚEAVĂ PVC colac PE 20-63 și fitinguri aferente
- TABLĂ ZN decapată și NG
- Țeavă HENCO 16 - 23000 lei/m; 18 - 26000 lei/m; 22 - 29500 lei/m și FITINGURI
- CARBID ■ TUBURI PVC ■ ȚEAVĂ DIN CUPRU și fitinguri din cupru.

(1420284)

BANCA ROMÂNĂ PENTRU DEZVOLTARE
BRD
În perioada 01.06. - 31.08.2000, BRD - GSG S.A. efectuează plata dividendelor pentru acționarii SIF Muntenia

ADEVĂRUL

WEST BANK
ARAD, B-dul Revoluției nr. 88
TELEFON: 284.888 FAX: 285.202
Potrivit OUG nr. 219/1999 privind „Programul național pentru țărănime bazat pe cupoane atribuite gratuit în anul 2000" furnizorii care livrează bunuri și servicii potrivit Ordinului MAA nr. 10/2000 pot încasa contravaloarea acestora prin noi!

Anul XII, nr. 3017
COTIDIAN INDEPENDENT ARAD
Sâmbătă, 3 iunie 2000 ● 16 pagini ● 2500 lei ● e-mail: adevarul@arad.ro
BRAT Publicație auditată în semestrul I 1998.
Tiraj mediu zilnic vândut: 35.948

LA VOT !

Mai numeroase ca niciodată sunt motivele care îl determină pe român să trateze cu indiferență și dezgust alegerile locale programate să aibă loc mâine, 4 iunie, 2000. Cel mai recent, dar și cel mai serios motiv de neîncredere în statul de drept îl oferă mega înșelăciunea pompos intitulată fond național de investiții, patronat de SOV Invest și susținut în culise de structuri ale puterii.

Românul nu se trezește prima dată că este înșelat; i-au mai luat bani și alți șarlatani înaintea celor de la susnumitul fond, dar atunci fusese tras pe sfoară de persoane particulare pricepute să-i amăgească pe cei dornici să câștige mult și repede și fără efort prea mare.

Cu fondul, oamenii credeau că sunt în siguranță pentru că banii investiți erau garantați - cel puțin aparent - de CEC. Deci de stat. Așadar, „investitorii", de cele mai multe ori oameni în vârstă, preocupați să adune suma necesară procurării unui... coșciug - s-au simțit, în mod naiv, sub protecția guvernului. Care guvern n-o să-i lase, nu-i așa, pe eventualii șarlatani infiltrați prin administrația fondului, să-i spolieze. Au văzut cu ochii lor că acte ale fondului purtau și parafa CEC - o garanție că în caz de... forță majoră această instituție, cu înalt grad de credibilitate încă de pe vremea regimului trecut, va interveni la timp, salvând afacerea ajunsă în situație delicată. În ciuda faptului că o duc greu, că adeseori nu au ce pune pe masa copiilor înainte de a pleca la școală, că în repetate rânduri guvernul român s-a purtat cu ei ca un tată vitreg, românii nu și-au pierdut definitiv încrederea în structurile democratice ale statului de drept. Sau măcar speră că guvernanții noștri își tocesc creierii căutând soluții pentru scoaterea țării din prelungita criză economică.

ȘTEFAN TABUIA

(Continuare în pagina 4)

ARĂDENII CARE AU INVESTIT LA FNI NU SE DAU BĂTUȚI

GRATUIT

Ieri, sute de arădeni au protestat în fața FNI, CEC și Prefecturii

Foto: ONORIU FELEA

◆ Investitorii arădeni au cerut publicarea listei cu cei care au retras sume mari din Fond în acest an ◆ Au fost formulate plângeri penale contra SOVINVEST, acționarilor majoritari la FNI și CNVM. Pag. 7

Investitorii de la FNI vor primi doar 5 la sută din ultima valoare comunicată a unității de fond Pag. 4

Pe ultima sută de metri

CONSILIERII MUNICIPALI AU APROBAT BUGETUL PE ACEST AN ȘI AU TRANȘAT SITUAȚIA STADIONULUI UTA

● Terenul a fost atribuit, gratuit, pe timp de 50 de ani, echipei de fotbal UTA Pag. 4

„Dosarele X" pe Valea Mureșului

DIN BÂRZAVA AU DISPĂRUT 880 DE SĂTENI

Pag. 8

Foto: ONORIU FELEA

„Ce zici? Câștigă ai noștri alegerile?"

Citiți în acest număr:

Pag. 2 TRISTEȚE MARE: PESTE 90 DE VAMEȘI ARĂDENI VOR FI DISPONIBILIZAȚI

Pag. 5 „CEI CARE NU INTRĂ ÎN POLITICĂ MERITĂ SĂ FIE GUVERNAȚI DE PROȘTI"
● Interviu cu TUDOR MOHORA, președintele Partidului Socialist

Pag. 3 ÎNCĂ O FILIERĂ DE CARNE VIE, ANIHILATĂ LA ARAD

Mercedes-Benz
SC AutoSchunn
Partener Autorizat Mercedes-Benz
Micălaca DN7 FN
Tel/Fax: 057/286680
057/281474
E-mail: office@auto-schunn.ro
Web: http://www.auto-schunn.ro

Mersul trenurilor

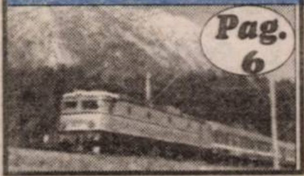

Pag. 6

● FERESTRE ȘI UȘI DIN ALUMINIU ȘI P.V.C.
STR. ROȘIORI 26 TEL/FAX: 289053
ALGLASS
● GEAM TERMOPAN ● FIRME ȘI RECLAME
● MOBILIER LA COMANDĂ
PIAȚA SPITALULUI BL. 1 D, TEL/FAX: 253868

CALENDAR

■ Astăzi, Soarele răsare la ora 5,55 și apune la ora 20 și 52 de minute.

■ Au trecut 155 de zile din acest an. Au mai rămas 211 zile până în 2001.

■ **Praznicul zilei**: **Biserica Ortodoxă**: Sf. Mc. Luchilian, Ipalie, Paul și Paula; Sf. Ierarh Mitrofan; Sf. Mucenici Zotic, Atol, Camasis și Filip de la Niculițel; **Biserica romano-catolică**: Carol Lwanga, Decanatul Timiș Inferior - pelerinaj la Dom; Duminica a 7-a a Sfintelor Paști; **Biserica Greco- Catolică:** Sf. M. Lucilian, Paula și copiii lor (sec. III).

METEO

Vremea va fi frumoasă și va continua să se încălzească. Cerul va fi degajat. Vântul va sufla în general slab.

Temperaturi maxime: 25- 28°C. **Temperaturi minime**: 10-13°C.

Meteorolog,
Petru Dănuț

A venit BARZA!

La Arad: Gabor Ștefan; Iacob Alex; Covaciu Daniel; Neghina Cătălin Cosmin; Bătrân Eliza Victoria; Mihota David Florin Paul; Poșta Alexandra; Kocsis Adriana.

La Lipova: Nistor Amalia; Vlaicu Nicoleta.

Directia de Statistică, în febra alegerilor

Direcția de Statistică a Județului Arad are un program de lucru extrem de încărcat, prilejuit de alegerile locale.

Directorul D.S.J.A., dl. **Romulus Trânc**, ne spunea că personalul se află „în dispozitiv". Direcția va urmări prezentarea la urne, pe eșantioane, la 35 secții de votare. Toți angajații au sarcini în acest domeniu. „Chiar am primit dispoziția care cuprinde orele la care vom comunica la București situația cu prezentarea alegătorilor la urne."

A. BOROȘ

HOROSCOP

Sâmbătă, 3 iunie 2000

BERBECUL (21.03-20.04). Nu este cazul să luați vreo decizie în probleme importante, căci ați putea comite erori grave.

TAURUL (21.04-20.05). Acceptați o invitație pentru o călătorie. Astfel veți avea ocazia să vă mai relaxați.

GEMENII (21.05-20.06). Fiți foarte atenți că o persoană mai în vârstă încearcă să facă greutăți.

RACUL (21.06-22.07). Sunteți mai împrăștiat decât în mod obișnuit, ceea ce vă poate duce la pierderi de bani.

LEUL (23.07-22.08). Nu este momentul cel mai indicat pentru a pleca într-o călătorie.

FECIOARA (23.08-22.09). Dacă doriți să duceți la bun sfârșit ceea ce ați început, trebuie să aveți mai multă răbdare.

MOCHETA
Arad, Piața Gării
Telefon 235221
Vinde și montează mochetă la prețuri cu o reducere de 10-20%

BALANȚA (23.09-22.10). Șansa este de partea dvs. Profitați de ea pentru a finaliza cât mai multe din activitățiie în care sunteți implicat.

SCORPIONUL (23.10-21.11). Mare atenție la tot ceea ce întreprindeți deoarece pentru nativii acestei zodii există o accentuată predispoziție pentru accidente.

SĂGETĂTORUL (22.11-21.12). Starea de nervozitate pe care o aveți vă împiedică să realizați tot ce v-ați propus.

CAPRICORNUL (22.12-19.01). Relația cu ființa iubită se poate îmbunătății, dacă veți dovedi puțină bunăvoință.

VĂRSĂTORUL (20.01-19.02). Norocul este de partea dvs. așa că puteți fi mai optimist.

PEȘTII (20.02-20.03). Va trebui să faceți azi față unor probleme mai deosebite, dar până la urmă veți reuși să vă descurcați.

Actualitatea culturală

CINEMATOGRAFE

Dacia: Parfum de cedru (SUA); 9,30; 11,45; 14; 16,30; 19
Mureșul: American Beauty (SUA) 10; 12; 14; 16,30; 19
Arta: W.W.W. Mare nebunie în Vest (SUA) 15; 17; 19
Sala Mică: Pașaport spre închisoare (SUA) 15,30; 18
Progresul: Doctor Dolittle (SUA) 17
Al 6-lea simț (SUA) 19

Teatru

Duminică, 4 iunie, de la ora 18,00, Teatrul de Stat Arad prezintă spectacolul **„Capcana"**.

UTILITARE

■ **FARMACIA DE SERVICIU**

Farmaciile **„Sinapis"**, B-dul Revoluției, nr. 88, lângă Noul Stil, telefon 282369, **„Noua Farmacie"**, str. Andrei Șaguna, nr. 15, telefon 948, sunt de serviciu cu program non-stop.

■ **URGENȚE STOMATOLOGICE ...**

... asigură Cabinetul din str. Crișan ((în spate la Gionelli), program non-stop. Telefon: 253794.

• În zilele de sâmbătă și duminică, urgențe stomatologice asigură și cabinetul din B-dul Revoluției nr. 62, ap. 17, între orele 9,00-19,00. Telefon: 256665.

■ **ÎNREGISTRĂRI ÎN CAZ DE DECES**

Biroul de Stare Civilă - decese face înregistrări după următorul program: sâmbătă și duminică, între orele 9,00-11,00, luni, orele 8,00-12,00. Tel. 281850.

Scriitori arădeni, în antologie

În acest an 2000, literatura arădeană contemporană a fost încununată printr-o **„Antologie a literaturii române arădene de azi"**, apărută la Editura „Mirador". Selecția scriitorilor și a textelor antologate a aparținut lui **Vasile Man**. La lansarea acestei cărți, care a avut loc ieri, 2 iunie, în holul Teatrului de Stat, au vorbit poetul **Vasile Dan**, poetul și criticul literar **Gheorghe Mocuța** - cel care a prefațat volumul, **Ioan Matiuț** - directorul Editurii „Mirador", scriitorul **Florin Bănescu** și autorul antologiei, **Vasile Man**.

C. L.

Au plecat dintre noi!

Nemeș Ventel (1924); Macoviciuc Ioan (1953); Mihuț Maria (1917); Lucaci Vilma (1934).

Echipa de serviciu

MIRCEA CONTRAȘ
- secretar de redacție.
Bianca Felea,
Adela Homorâceanu,
Ioan Leac,
Dina Rujan,
Ramona Vidulescu
- tehnoredactare computerizată.
Ioana Frățilă,
Doina Jurcă,
Aurica Telcian
- corectură.

„Stăpânii" zonei își apără teritoriul

„ADEVĂRUL" VĂ ASCULTĂ

La telefonul dimineții, 280944, între 9,00-12,00

■ **Deșeuri**. Doamna **Marcela Bârsan**, din Grădiște: „Cine va recupera tonele de hârtie din afișe și fluturași electorali? Vom avea un oraș curat și după alegeri?"

Sperăm că actualii (sau viitorii...) edilii vor găsi soluția (și) la această problemă. E greu de imaginat un oraș curat cu atâtea deșeuri.

■ **Se poate**. Doamna **Papp Maria** din Faleza Sud: „Fiica mea a vrut să circule pe linia 2 de la Piața Romană spre cartierul Alfa. Controlorii nu au lăsat-o căci avea abonament doar pentru autobuzul 21. Rog C.T.P. să spună dacă există o regulă în acest sens."

Doamna **Mariana Birău**, director de exploatare în cadrul C.T.P. Arad, ne-a informat că este permisă călătoria cu tramvaiul linia 2 dacă aveți abonament pe 21."

Redactor de serviciu,
A. BOROȘ

O bucurie teatrală pentru copii - „Marry Poppins"

Ieri, 2 iunie, sala mare a Teatrului de Stat Arad s-a umplut de copiii care au urmărit cele două reprezentații cu **„Marry Poppins"**. Spectacolul Teatrului din Reșița, aflat în turneu în mai multe orașe din această parte a țării, este încă o reușită a studentei - regizoare **Liana Didilescu** pe o scenă profesionistă.

C. L.

REGIONALA VAMALĂ ARAD VA DISPONIBILIZA PESTE 90 DE VAMEȘI

Peste 90 de persoane din regionala Vamală Arad vor fi concediate pînă la sfîrșitul lunii iunie, conform unei hotărîri a conducerii Regionalei, a declarat, corespondentului MEDIAFAX, Mihaela Fizeșan, purtătorul de cuvînt al instituției. Persoanele disponibilizate fac parte din personalul operativ și auxiliar. Vor fi disponibilizate 24 de persoane de la Vama de Interior Arad, 21 de la Vama Nădlac, 14 de la Vama Turnu, zece de la biroul Zonei Libere, nouă de la Vama Curtici, șapte de la Vama Vărșand, patru de la Vama Deva (aparține de Regionala Arad) și trei de la Direcția Regională. Criteriile după care s-a făcut disponibilizarea au fost: împlinirea condițiilor de pensionare, personalul sancționat, lucrătorii nou-angajați.

Angajații de la biroul vamal al Zonei Libere Curtici au continuat și vineri greva prin exces de zel declanșată cu o zi în urmă, iar vameșii din Vama de interior au încetinit ritmul de lucru. Vameșii sunt nemulțumiți de decizia Direcției Regionale Vamale privind concedierea celor 92 de persoane și așteaptă definitivarea listelor cu persoanele care vor fi disponibilizate. Măsura restructurării personalului vamal a fost luată la nivel național, în conformitate cu prevederile legii bugetului de stat privind numărul maxim de posturi din instituțiile bugetare, a precizat purtătorul de cuvînt al Regionalei Vamale Arad.

ADEVĂRUL
COTIDIAN INDEPENDENT ARAD
Editor: S.C. ADEVĂRUL S.R.L. Arad
COD FISCAL R 1681938 ● COD SICOMEX 19.604 ● CERTIFICAT J 02/1886 / 31 X 1991 ● COD SIRUES 020956601 ● ISSN 1220-7489

Redacția și administrația: 2900 Arad, Bd. Revoluției nr. 81. Telefoane: SECRETARIAT - 281802, fax 280655, 280625; ADMINISTRAȚIE - CONTABILITATE - 281797; MICA PUBLICITATE - 210775; MAREA PUBLICITATE - 280904; CLUBUL PRESEI - 280989.

Consiliul de administrație: președinte - **DOREL ZĂVOIANU,** telefon 281802, 280625; vicepreședinte - **MIRCEA DORGOȘAN,** telefon 281802, 210776; **membri: DOREL BARBU,** telefon 281797; **NICU COJOCARU,** telefon 280904; **MIRCEA CONTRAȘ,** telefon 281802, 280854.

Colegiul de redacție: MIRCEA CONTRAȘ (redactor-șef); **MARCEL CANCIU** (șef secție foto), telefon **281701; ALEXANDRU CHEBELEU** (șef secție sport), telefon **281701; NICU COJOCARU** (șef secție publicitate) telefon/fax: **280904; AUREL DARIE** (secretar general de redacție), telefon **281802, 280854**; **VASILE FILIP** (șef secție cultură-învățământ), telefon **281855; 280003; SORIN GHILEA** (șef secție tineret) telefon **281855, 280003; IOAN IERCAN** (șef secție politică), telefon **280943; DORU SAVA** (șef secție social-economic), telefon **281738; ȘTEFAN TABUIA** (șef secție actualități), telefon **281855; 280003; DOREL ZĂVOIANU** (președinte al Consiliului de administrație), telefon **281802, 280625.**

Tiparul executat la S.C. MEDIAGRAF S.A. ARAD, str. Feleacului F.N., telefon 250902, fax 250920

„Adevărul" poate fi citit și pe Internet la adresa http://adevarul.arad.ro

CURSUL VALUTAR*

- VALORI ÎNREGISTRATE IERI, 2 IUNIE 2000

Denumirea valutei	BNR	BCR		BRD		Banca Transilvania		Banca Agricolă		BIR		Bursa neagră	
		C	V	C	V	C	V	C	V	C	V	C	V
Dolar	20745	20650	20900	20580	20870	20600	20950	20680	21000	-	-	20600	20700
Marca germană	9932	9642	10058	9760	10015	9500	9940	9680	9910	-	-	9600	9700

PREMIILE DE FIDELITATE ALE ZIARULUI „ADEVĂRUL"

Talon de participare pe luna IUNIE

Numele____________________ **Prenumele**____________________

Adresa:____

____

Telefon______________ **Seria și nr. chitanței abonament:**______________

Abonații pe luna iunie ai ziarului „Adevărul" sunt rugați să completeze cu litere de tipar talonul de mai sus, să-l introducă într-un plic și să-l expedieze, până la data de 13 iunie a.c., pe adresa: Redacția „Adevărul", B-dul Revoluției nr. 81, cod. 2900, Arad. Cele expediate după această dată nu vor participa la tragerea la sorți. Pe plic, abonații sunt rugați să facă mențiunea „Pentru premiile de fidelitate". Taloanele primite vor participa joi, 15 iunie a.c., la tragerea la sorți în cadrul căreia **vor fi oferite abonaților 10 premii de fidelitate în valoare de 500 mii lei fiecare.** Lista abonaților câștigători va fi publicată în ziarul nostru de vineri, 16 iunie a.c., iar premiile vor fi ridicate luni, 19 iunie a.c., de la sediul redacției, pe baza buletinului de identitate și a chitanței-abonament.

Atenție: **în plic va fi introdus doar talonul de mai sus, chitanțele-abonament rămânând la abonați.**

MAJORĂRI DE TARIFE LA SALUBRITATE

Începând cu data de 1 iunie, Salubritatea a majorat tarifele. Astfel, prețul cu TVA pentru colectarea, transportul și depozitarea deșeurilor menajere pentru populație a urcat de la 11.900 la 14.500 lei, pe o lună, pentru o persoană, iar pentru agenți economici de la 142.800 lei/m^3 la 174.000 lei/m^3. Prețul cu TVA pentru depozitarea reziduurilor în rampă, reziduri transportate cu mijloace proprii s-a majorat de la 27.000 lei/m^3, la 32.939 lei/m^3.

A. BUGARIU

Lipova
ASFALTĂRI DE CAROSABIL

De curând, din fondul de drumuri, localitatea Lipova a primit două miliarde de lei pentru asfaltarea a 1,5 km de șosea pe străzile Petru Moia, Bugariu, Mețianu.

Lucrarea a fost începută și este executată de firma Cimvest, urmând ca până în luna iulie să se poată circula normal.

Meteorologii avertizează:
SECETĂ SEVERĂ !

La sfârșitul lunii mai, conținutul de umiditate accesibilă plantelor în culturile de grâu neirigate a scăzut până la valori apropiate de coeficientul de ofilire, în zonele agricole din Oltenia, Muntenia, Dobrogea, Podișul Bârladului și Câmpia Jijiei, ceea ce reprezintă instalarea secetei extreme. Rezerve de umiditate a solului nesatisfăcătoare se semnalează în nordul și estul Podișului Sucevei, **sudul și centrul Transilvaniei, extremitatea vestică a Banatului** și, local, în nordul și sudul Munteniei, unde seceta este puternică.

Având în vedere că fenomenul de secetă se va accentua, extinzându-se arealele în care aceasta va avea caracter extrem, se impune aplicarea de urgență a irigațiilor pentru diminuarea deficiențelor mari de apă din sol, ținând cont că efectele negative ale stresului hidric pot duce la pierderi semnificative de recoltă și chiar compromiterea acesteia.

CALCULATOR ELECTRONIC, PENTRU ȘCOALA DIN PILU

Școala generală din Pilu a fost dotată cu un calculator electronic nou. Cei o sută de elevi sunt inițiați în modul de operare pe calculator de un cadru didactic pasionat de electronică.

Investiția a fost suportată de la bugetul de stat al Primăriei comunale.

A. B.

PE ȘOSELE

Polițiștii de la circulație s-au aflat și joi pe șosele când au reținut patru certificate de înmatriculare pentru defecțiuni tehnice. Au aplicat 241 amenzi în valoare de 26.390.000 lei și au ridicat în vederea suspendării cinci permise de conducere din care trei pentru conducere sub influența alcoolului. Au condus sub influența alcoolului **Ghirilă Ioan** din Arad cu autoturismul NXJ-573; **Muscoi Traian** din Moneasa cu autoturismul 1 AR-5751 și **Țarau Gheorghe** din Arad cu autoturismul 7368.

ÎNCĂ O FILIERĂ DE CARNE VIE–ANIHILATĂ LA ARAD

Ofițerii din cadrul Serviciului de Combatere a Crimei Organizate din cadrul Poliției arădene au efectuat în ultimele zile acțiuni pe raza Municipiului Arad și a orașului Nădlac, pe linia prevenirii și combaterii traficului internațional de carne vie, ocazie cu care au fost prinși în flagrant: **Andritoiu Ileana Neli** de 19 ani, din Bucovat, jud. Dolj, **Tornin Gordana** de 16 ani, din Sacalaz, jud. Timiș, **Chiclu Ștefan** de 21 ani și **Câmpeanu Daniel** de 21 ani ambii din Craiova, toți fără ocupație și antecedente penale, în timp ce intenționau să treacă fraudulos frontiera prin P.P.F. Nădlac folosindu-se de pașapoarte false. Femeile în vederea practicării prostituției iar bărbații la furat...

Au fost reținuți, iar ca urmare a extinderii cercetărilor s-a stabilit că ei fac parte dintr-o filieră internațională de carne vie, iar capii acestei filiere sunt **Miclescu Stazian** de 31 ani și **Tranca Ilie** de 28 ani ambii din Craiova, care se odihneau într-un hotel arădean în așteptarea câștigului, împreună cu alte 4 tinere care așteptau momentul prielnic trecerii peste frontieră în vederea practicării prostituției în Italia și Austria.

Tinerele în cauză urmau ca după trecerea frauduloasă a frontierei în Ungaria să fie vândute unor „oameni de afaceri de carne vie" de origine italiană, care așteptau „marfa" în Budapesta și erau răscumpărate pe diferite criterii cu sume cuprinse între 1000 și 5000 DM.

Cei în cauză sunt cercetați în stare de arest preventiv pentru comiterea infracțiunilor de proxenetism, călăuzire la trecerea frauduloasă a frontierei de stat și fals material în înscrisuri oficiale riscând pedepse cuprinse între 3 și 10 ani închisoare.

„În cursul acestui an ofițerii Serviciului de Combatere a Crimei Organizate au anihilat și reținut 6 filiere internaționale de carne vie, constituite în diverse județe din țară" - ne informează d-na mr. **Floare Dan**, purtător de cuvânt al I.J.P. Arad.

DANA LASC

În județul Arad
RATA ȘOMAJULUI - ÎN SCĂDERE UȘOARĂ

Din ultima statistică elaborată de către Agenția Județeană de Ocupare și Formare Profesională Arad reiese că în județ rata șomajului în această lună este de 8,81%, în scădere ușoară față de luna precedentă, când era de 9,1%, sub rata medie pe țară, care este de 11,6%.

Numărul total al șomerilor în plată este de 13.435 persoane, dintre care 4.581 beneficiază de ajutor de șomaj, 7.364 iau indemnizație de integrare profesională, iar ceilalți se bucură de alocație de sprijin.

În căutarea unui loc de muncă sunt 4.824 de persoane din județul Arad.

N. O.

La Socodor
ȘANȚURILE AȘTEAPTĂ SALUBRIZAREA

Șanțurile din fața caselor din Socodor „așteaptă" să fie curățate. Dl. Adolf Nicoară, medic în comună, ne-a relatat: „Oamenii aruncă tot felul de gunoaie în șanțuri și în canalul de drenaj, apoi se miră de ce Socodorul este inundat la fiecare ploaie. În urmă cu câțiva ani se aplicau amenzi contravenienților. Dar acum...".

Foto: AL. MARIANUȚ

DUPĂ GRATII...

În cursul zilei de joi, măsurile întreprinse de polițiștii arădeni au dus la identificarea și încarcerarea următoarelor persoane: Căldăraș Ionița de 30 ani, din Reșița jud. Caraș Severin, care are de executat un mandat de un an închisoare pentru săvârșirea infracțiunii de furt; Covaci Vili de 23 ani din Ineu, fără ocupație și antecedente penale care are de executat un mandat de doi ani închisoare pentru săvârșirea infracțiunii de furt calificat avut privat; Dehelean Florin-Ghiță de 16 ani din Ineu, care are de executat un mandat de doi ani închisoare pentru furt și Goman Iosif de 43 ani din Lipova care are de executat opt zile închisoare contravențională conform Legii 61/1991.

La Bârzava
LOCUINȚE PENTRU TINERII CĂSĂTORIȚI

Anul trecut în Bârzava s-a dat în folosință un bloc cu patru apartamente pentru tineri căsătoriți.

Având în vedere că cererile au crescut, Primăria a început recent, construirea altor șase apartamente.

Lucrarea este executată de firma Comera. Primăria a achitat deja prima tranșă în valoare de 150 de milioane de lei.

Sistemul este foarte avantajos, achitarea contravalorii făcându-se în 15 ani, fără rata inflației și cu o dobândă de numai 2%.

PODUL PLUTITOR - REPUS ÎN FUNCȚIUNE

Podul plutitor de pe Mureș, care face legătura între Bârzava și Lalașinț nu mai funcționează de trei ani, din cauza colmatării râului și a eroziunii malului. Pentru reabilitarea lui s-au primit de curând 140 de milioane și în două săptămâni lucrarea a fost terminată.

Oficial, podul va fi inaugurat azi, dar transporturi de persoane cu barca se fac de câtva timp.

S. AMBRUȘ

Salubritatea face curățenie la centrele de votare

De alegeri, Salubritatea va avea un program special de curățenie. Astăzi, angajații societății mai sus amintite vor goli containerele și vor primeni zonele centrelor de votare. Scopul acestei acțiuni este ca, în ziua alegerilor, cele peste 80 de centre de votare din municipiu să arate „lună și bec."

A. B.

Cu sprijin german
SISTEM DE EDUCAȚIE A ADULȚILOR

În orașul nostru funcționează Centrul Zonal pentru Educația Adulților (CZEA), unul dintre cele astfel de opt centre existente în țară. Susținută financiar și material de Germania, prin proiectul România, activitatea CZEA va demara în 12 iunie, prin cursul **„Scrierea și managementul proiectelor"**. Acest curs, cu o durată de 9 săptămâni, se adresează instituțiilor, administrațiilor publice, persoanelor fizice, tuturor celor interesați în dobândirea de cunoștințe referitoare la concepția, elaborarea, scrierea unui proiect de finanțare. „Dorim să pregătim persoane din administrația publică, să formăm oameni care, pentru a fi eficienți, să știe cum să întocmească un proiect", ne-a declarat dl. Ludovic Sosnak, președinte CZEA.

Domnia-sa ne-a anunțat că există deja, în județ, 17 localități vizate, în vederea unei strategii a Văii Mureșului. Cursul va fi coordonat de persoane care au urmat o pregătire în străinătate sau au participat la seminarii susținute de experți străini: Ludovic Sosnak, prof. Dorin Herlo, Achim Alexa - vicepreședinte CJA și Nora Groșan - șefa Biroului de Integrare Europeană. „Acest sistem al educației adulților, care abia acum se construiește la noi, fiind foarte puternic implantat în societatea occidentală. Omul modern trebuie să fie într-o continuă perfecționare, pentru a face față necesităților societății actuale", a adăugat dl. Ludovic Sosnak.

CĂTĂLINA LATU

PENTRU CONSTRUIREA UNEI NOI BISERICI

Parohia Ortodoxă Română Arad - Micălaca Veche – solicită oferte pentru executarea lucrărilor de construcție a noii Biserici din zona 500, de la cota de fundare, până la cota 0.

Ofertele constructorilor se vor depune în plic închis, la sediul Parohiei din Arad, str. Renașterii nr. 7 sau 11 - până în ziua de 20 iunie 2000, ora 18,00. Caietul de sarcini ca și informații suplimentare se pot obține la sediul Parohiei sau la telefon: 057/25.95.10.

Preot paroh,
PAVEL GOLDIȘ

INTERES SCĂZUT PENTRU ANGAJAREA TINERILOR

Din miile de absolvenți ai promoției 1999, doar vreo 495 au fost angajați în baza Ordonanței 35/1997.

„Destul de puțini, dacă ne gândim că, în cazul angajării absolvenților, statul oferă facilități de ordin material", a declarat dl. **Ștefan Pascu**, directorul executiv al Agenției județene de șomaj.

Reamintim că, în cazul angajării unui absolvent al ultimei promoții, statul, în baza Ordonanței 35/1997, asigură - pe o perioadă de un an - 70% din salariul de bază al absolventului.

N. O.

Investitorii de la FNI vor primi doar 5% din ultima valoare comunicată a unității de fond

Președintele FNI, Marian Petrescu, a declarat, vineri, în cadrul discuțiilor din Comisia senatorială de buget - finanțe asupra Raportului de activitate al FNI, că "investitorii se pot aștepta să recupereze nu mai mult de 4,57 % din ultima valoare de titlu afișată", adică 103.720 de lei.

Petrescu a precizat că cifra valorii de titlu nu este încă definitivă și că urmează ca, în zilele următoare, să se prezinte cifra oficială. "Aceasta nu va înregistra evoluții semnificative față de cea prezentată Comisiei", a precizat Petrescu.

"Un depunător la FNI va recupera 4.410 lei din valoarea de titlu, fiind obligat să lase 100.000 de lei Fondului", a adăugat Petrescu, subliniind că "depunătorii nu vor putea recupera tot ce au investit".

Petrescu a mai declarat că FNI are depuneri la nouă societăți bancare, precizînd că cea mai mare dintre ele este de 38 de miliarde și se află la BCR.

PROCURORII CONTINUĂ AUDIERILE

Procurorii din cadrul Parchetului Curții Supreme de Justiție au continuat, vineri, audierile în cazul Fondului Național de Investiții, persoanele convocate fiind Maria Lepădat, șef serviciu CNVM și Gabriela Ivan, referent de specialiate în aceeași instituție, a anunțat purtătorul de cuvînt al Ministerului Public, Robert Cazanciuc.

Procurorii au emis șase autorizații de percheziție pentru cei șase inculpați în cazul FNI și au solicitat verificarea operațiunilor bancare ale tuturor celor din conducerea SOV Invest. Anchetatorii urmează să decidă dacă vor emite mandat de arestare pe numele lui Teodor Irimescu, reținut joi de polițiști, după ce a fost acuzat de evaziune fiscală.

Pînă vineri, Parchetul a emis mandate de arestare preventivă de 30 de zile pe numele Mariei Ioana Vlas, fost președinte al SC SOV Invest SA, Gavril Bătrân și Ioan Diță, membri ai Consiliului de Administrație, pe cel al Mihaelei Sima, membru al aceluiași Consiliu și director economic al societății și al lui Marius Andrei, cenzor extern independent, sub acuzațiile de înșelăciune și fals intelectual. A mai fost arestat, sub acuzația de abuz în serviciu, fostul președinte CNVM, Ștefan Boboc, iar un alt președinte al SOV Invest, Marian Petrescu, este cercetat în stare de libertate.

Ștefan Boboc apreciază că arestarea sa a avut ca scop sustragerea unor documente

Fostul președinte al Comisiei Naționale a Valorilor Mobiliare (CNVM), Ștefan Boboc, apreciază că arestarea sa a avut ca scop sustragerea unor documente care dovedeau că activitatea fondurilor de investiții a fost supravegheță de către comisie.

"Arestarea mea s-a făcut cu scopul sustragerii acestor documente", a declarat, vineri, Ștefan Boboc, în cadrul audierilor de la Comisia de buget, finanțe, bănci a Senatului.

El solicită Parlamentului să respecte procedura privind numirea și revocarea președintelui CNVM din funcție. "Cred că am acest drept. Să se procedeze în același mod și nu prin acte normative date peste noapte", a spus Boboc, referindu-se la ordonanța Executivului adoptată joi care dă posibilitatea Guvernului să suspende sau să revoce membrii CNVM și să numească o comisie de experți care să preia atribuțiile CNVM. Boboc a adăugat că dacă se va proceda în același mod și cu alte instituții fundamentale similare ale statului, cum ar fi Consiliul de Administrație al BNR și conducerea Curții de Conturi, acestea se pot trezi dizolvate peste noapte.

Întrebat fiind dacă a deținut titluri de participare la FNI, Boboc a spus că nu a avut astfel de titluri nici la FNI, FNA sau SAFI. "Am cerut angajaților CNVM să declare dacă au deținut titluri de participare la FNI. Doar trei angajați au dat declarații că au astfel de titluri, dar nu au efectuat nici o retragere", a spus Boboc.

"Îmi pare rău că nu am avut titluri. Nu mi-aș fi retras investițiile", a afirmat Boboc.

Reprezentanții comisiei senatoriale l-au întrebat pe Boboc dacă are cunoștință de faptul că în cazul FNI cineva a furat, el a spus că CNVM nu poate să dea un răspuns, deoarece nu este organ de anchetă și numai instituțiile abilitate pot spune acest lucru.

"Nu am făcut parte din nici o structură a fostei Securități", a spus Boboc, răspunzînd unei întrebări a senatorilor.

Președintele Comisiei senatoriale de anchetă a situației de la FNI, senatorul Viorel Pană, a spus că va adresa o interpelare, în ședința de luni a Senatului, privind modul în care a fost reținut Ștefan Boboc.

Președintele CEC a prezentat senatorilor o circulară prin care instituția își declina răspunderea față de investitorii FNI

Președintele CEC Liviu Marica a prezentat, vineri, Comisiei de buget-finanțe a Senatului o circulară adresată tuturor conducerilor sucursalelor CEC din țară, semnată de Camenco Petrovici și datată 15 martie 2000, în care se cere instruirea personalului CEC implicat în activitatea de ghișeu pentru a "îndruma investitorii FNI căte unitățile Sov Invest de la care au achiziționat titlurile".

În acest document se precizează că investitorii FNI au primit o scrisoare semnată de Consiliul de Încredere al fondului la care erau anexate "declarații" ale CEC, din care reieșea că acestă instituție este co-proprietar FNI și garant al investițiilor.

Conducerea CEC precizează că CEC nu este proprietar al FNI, ci doar acționar al Sov Invest.

De asemenea, în circulară se precizează că CEC "nu a hotărît distribuirea titlurilor de participare la fond prin intermediul unităților sale". În material se arată că CEC Valori Mobiliare, societate subsidiară a CEC, a semnat cu Sov Invest un contract de distribuire a titlurilor, a cărui derulare trebuia să înceapă în luna martie 2000.

În circulară se mai arată că CEC "nu a avut nici o contribuție la stabilirea strategiei investiționale a FNI" și că declarația care a parvenit investitorilor FNI "nu a fost însușită anterior de conducerea CEC și ca atare nu angajează în nici un fel această instituție".

Marica a mai prezentat și o notă din partea CEC, adresată Ioanei Maria Vlas, datată 14 martie 2000, prin intermediul căreia se cere FNI să trimită investitorilor o altă scrisoare prin care să se facă corecțiile de rigoare asupra relațiilor dintre CEC-FNI-Sov Invest.

Marica a prezentat Comisiei și scrisorile pe care FNI le-a trimis investitorilor.

Pe ultima sută de metri

CONSILIERII MUNICIPALI AU APROBAT BUGETUL PE ACEST AN ȘI AU TRANȘAT SITUAȚIA STADIONULUI UTA

Consilierii municipali s-au întâlnit ieri în cadrul unei ședințe pe a cărei ordine de zi s-au aflat și două proiecte extrem de importante. Primul, Bugetul de venituri și cheltuieli pe anul 2000 al CLM Arad, a stârnit numeroase discuții, dar în final a fost totuși votat. În acest an, Aradul va avea un buget cu mult sub cel al altor municipii de aceeași mărime. Viitorul consiliu și noul primar nu vor avea în această situație un an ușor în gospodărirea orașului. Mai mult ca sigur că nu va trece foarte multă vreme și bugetul va fi rectificat pentru că în actuala formă el nu rezolvă o serie de probleme ce țin de imaginea Aradului.

O altă problemă tranșată în cadrul ședinței CLM de ieri a fost cea legată de stadionul UTA. Astfel, terenul de sport aferent stadionului UTA a fost transmis în folosință gratuită pe o durată de 50 de ani către F. C. UTA, cu destinația clară: teren de fotbal. De asemenea, consilierii municipali și-au dat acordul de principiu pentru participarea Consiliului Local Municipal Arad la constituirea S. C. F. C. UTA S. A. Arad. În aceeași ordine de idei, în cadrul Bugetului aprobat ieri a fost prevăzută suma necesară achiziționării activelor Stadionului UTA...

Iată, așadar, că o problemă extrem de controversată, care a fost pasată de pe o ședință pe alta timp de mai bine de un an de zile, a fost rezolvată ieri, fără prea multe discuții. Pe ultima sută de metri a actualului Consiliu Local Municipal Arad...

DANA LASC
Foto: VIOREL MUSCA

Terenul a fost atribuit, gratuit, pe timp de 50 de ani, echipei de fotbal UTA

PDSR ar putea renunța să-l acționeze în judecată pe Ion Diaconescu

PDSR ar putea renunța să-l acționeze în judecată pe președintele PNȚCD, Ion Diaconescu, pentru afirmațiile acestuia potrivit cărora PDSR s-ar afla la originea acțiunii de destabilizare a sistemului financiar-bancar din România, a declarat, vineri, agenției MEDIAFAX, prim-vicepreședintele PDSR, Adrian Năstase, precizînd că decizia finală va fi luată în ședința Biroului Executiv al partidului de luni.

Năstase a arătat că Ion Diaconescu ar putea fi doar "o marionetă în acest caz, acesta citind un text redactat de talibanii din PNȚCD, iar, în aceste condiții, nu mai are nici un rost să fie dat în judecată".

Președintele PNȚCD, Ion Diaconescu, a citit, miercuri, o declarație a conducerii partidului, în care se arată că acțiunea destabilizatoare la adresa sistemului financiar al țării "a fost regizată și acționată de către cercuri din cadrul PDSR", care încearcă astfel să abată atenția opiniei publice de la dezvăluirile din cazul Adrian Costea și să facă iertate "toate marile dezastre financiare din trecut, legate nemijlocit de acest partid". A doua zi, Adrian Năstase a anunțat că PDSR intenționează să îl dea în judecată pe Ion Diaconescu, considerînd că declarația liderului țărănist este iresponsabilă, pentru că PDSR, prin membrii săi, a întins o mînă de ajutor BCR, în condiții de maximă criză, depunînd și nu retrăgînd bani.

DOLARUL CREȘTE

Cursul de schimb leu/dolar a continuat să crească, vineri, însă ritmul de depreciere a monedei naționale s-a redus simțitor.

La deschidere, cursul a fost cotat la 20.740/20.775 lei/dolar, scăzînd pînă la 20.740/20.750 lei, la închidere.

Cursul comunicat de BNR a fost 20.745 lei pentru un dolar, cu 16 lei mai mult decît joi. În această săptămînă, leul s-a depreciat cu 0,59%.

Factorul poștal Cosmin Ana, la primele ore ale dimineții, cu „Adevărul" pe una din străzile orașului Ineu.
Foto: M. CANCIU

De la 1 iulie

ROMÂNIA VA ÎNĂSPRI REGIMUL VIZELOR

Ministrul de Externe, Petre Roman, a anunțat, vineri, că România va introduce, de la 1 iulie, obligativitatea vizei pentru cetățenii din Armenia, Azerbaidjan, Belarus, Kazahstan, Kîrghîstan, Tadjikistan și Turkmenistan, urmînd ca, în anul 2000, cetățenii din Republica Moldova, Ucraina și Federația Rusă să fie în continuare exceptați de la această măsură. Roman a prezentat aceste măsuri ca fiind urmarea procesului de eliminare a vizelor impuse cetățenilor români care circulă în țările Uniunii Europene. El a precizat că, începînd cu semestrul al doilea al anului 2001, cetățenii din Republica Moldova vor putea pătrunde în România fără vize, însă cu un pașaport "bine securizat". Ministrul român de Externe a spus că România va negocia cu Ucraina și Rusia o convenție privind trecerea frontierei, astfel încît cetățenii acestor state să prezinte, la trecerea frontierei, toate elementele de identificare, respectiv numele, numărul pașaportului, precum și durata și scopul vizitei.

Petre Roman a spus că România se află într-un proces "avansat" de eliminare a vizelor impuse de Uniunea Europeană, acest lucru fiind posibil încă din semestrul al doilea al acestui an, cînd Franța se va afla la președinția Uniunii. El a mai anunțat că se află "în lucru" sistemul on-line de procesare a vizelor, Uniunea Europeană urmînd să acorde un milion de euro pentru realizarea sa. Ministerul de Externe, Ministerul de Interne, SRI și Direcția Generală a Vămilor au început pregătirea softului pentru acest sistem on-line, a mai precizat Roman.

Ministrul român de Externe a mai spus că România și Bulgaria vor iniția, cu ocazia vizitei la București a ministrului bulgar de Externe, Nadejda Mihailova, un "demers comun" pentru eliminárea vizelor impuse acestor țări.

LA VOT!

(Urmare din pagina 1)

Deși cu rezerve, românul crede totuși în democrație, crede în parlament și chiar partidelor politice le acordă un anumit credit. Nici oamenii politici nu vor fi cu toții delincvenți, gândește el. Vor mai exista și oameni cinstiți printre ei. Sau cel puțin așa credea până deunăzi, când a aflat că fruntașul om politic țărănist Cameno Petrovici, fost director general al CEC, este omul care a aplicat în mod abuziv și ilegal parafa CEC pe un act de garanție pentru FNI. A fost o capcană diabolică, în care au căzut mulți români cu credință în structurile financiare ale statului. O înșelătorie căreia nu avea cum să-i dea de capăt în timp util. Camenco Petrovici este membru marcant al PNȚCD - partidul venit la putere în 1996 pe nevoia de moralitate a societății românești. Investitorul FNI avea, deci, motive să se creadă protejat chiar de partidul pretins depozitar al cinstei și moralității - nimeni altul decât PNȚCD...

Cu atât mai mare avea să fie dezamăgirea celor înșelați de fond, cu atât mai năpraznică lovitura primită tocmai de acolo de unde se așteptau mai puțin.

Românii au și alte - și numeroase - motive de supărare pe guvern și pe putere, pe hoții din parlament, pe nesimțiții din regii, companii naționale ori prin FPS, șefi cu salarii de zeci și chiar sute de milioane de lei pe lună. În mod deosebit, în ultimii patru ani a fost, în mod repetat, dezamăgit de prestația lamentabilă a actualei puteri.

Mulți dintre cei întâlniți în ultima vreme mi-au mărturisit că nu au nici un chef să meargă duminică la vot. La ce bun? întrebau, fără să aștepte răspuns. Cei care au fost până în 1996 au tras sforile într-un fel, cei de acum în altul. Hoția din bunul public și jaful instituit au prosperat și pe vremea guvernării pedeseriste și a celei cederiste. Pentru cetățean nici unii, nici alții nu prea au făcut mare lucru. Doar pentru ei și pentru trepădușii ce mișună în jurul prețioaselor dumnealor făpturi.

Românul este pe deplin îndreptățit să se simtă nu doar înșelat, ci și batjocorit de noua ciocoime venită pe val revoluționar. Și totuși, deși îndreptățit să fie supărat pe guvernanți, votul trebuie exercitat de către fiecare cetățean în drept. Votul este arma de luptă democratică a cetățeanului, este modalitatea prin care puterea coruptă poate fi înlăturată și adusă altă formație la conducere. Nu toate partidele sunt ticăloșite și clientelare și nici oamenii politici nu sunt cu toții niște nemernici. Mai sunt între ei și cetățeni onești, loiali. Pe ei să-i votăm! Pasivitatea, absența de la urne, poate aduce câștig de cauză pentru o echipă de aventurieri în slujba vreunei grupări conștienți de puterea votului democratic.

ARĂDENII VOR MERGE LA VOT PENTRU A ALEGE NOI PRIMARI, CONSILIERI JUDEȚENI ȘI LOCALI

Arădenii vor merge la vot, duminică, pentru a alege noi primari, consilieri județeni și locali pentru o perioadă de patru ani, pe listele electorale fiind înscriși 377.234 de arădeni cu drept de vot, care vor opta între candidații înscriși în cursă la cele 75 de funcții de primar și la posturile de consilier.

Procesul de votare va începe la ora 6.00 și se va termina la ora 21.00. Acest interval poate fi prelungit pînă la ora 24.00 de președintele biroului electoral al secției de votare, cu aprobarea președintelui Biroului electoral de circumscripție, numai dacă se constată că mai sînt alegători care nu au votat.

Fiecare dintre alegători poate vota numai la secția de votare unde se află înscris pe listele electorale. În cazul în care există votanți care și–au stabilit reședința într–o altă unitate administrativ–teritorială, cu cel puțin șase luni înaintea alegerilor, ei își vor exercita dreptul de vot în zona respectivă.

Accesul alegătorilor în sala de votare este permis în serii corespunzătoare numărului cabinelor, astfel încît nimeni să nu staționeze în localul de vot mai mult decît este necesar pentru votare, iar în cabină să se afle doar persoana care votează.

După ce actul de identitate este confruntat cu lista electorală, fiecărui votant i se încredințează buletinele de vot și o ștampilă cu mențiunea "votat", pe care trebuie să o aplice în patrulaterul care cuprinde lista de candidați sau numele candidatului favorit, fără a depăși însă perimetrul respectiv. Cei care nu se regăsesc pe listele electorale vor fi înscriși pe o listă suplimentară.

Buletinele de vot, ștampilate o singură dată, trebuie îndoite astfel încît pagina albă exterioară, care poartă ștampila de control a secției, să rămînă în afară și apoi introduse în urnă, fără a fi deschise, pentru că altfel pot fi anulate. Ștampila încredințată pentru votare va fi restituită președin-

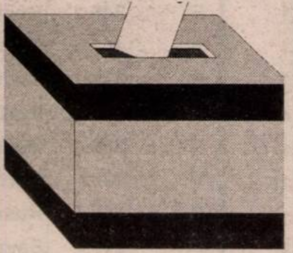

telui secției de vot, alegătorul va semna pe lista electorală, iar actul de identitate pe care a fost aplicată ștampila votat și data va fi recuperat înaintea ieșirii din sala de vot. În cazul unei greșeli pe buletinul de vot, acesta poate fi schimbat o singură dată cu un altul.

La cererea persoanelor netransportabile din cauză de boală sau de invaliditate, aflate în instituții sanitare sau sociale, mai mulți membri ai secției de vot din zona respectivă se vor deplasa cu materialul necesar votării și cu o urnă volantă, la fiecare dintre votanți.

De asemenea, militarii în termen votează pentru consiliul local și pentru primarul localității din localitatea de domiciliu în cazul în care sînt în permisie sau pentru candidații din circumscripția în care se află unitatea unde își satisfac stagiul militar. În unitățile cu mai mult de 50 de alegători se înfiițează secțiile de vot speciale, iar în cazul în care numărul este mai mic, militarii vor vota la secția din zona unității militare.

Deținuții vor vota și ei, indiferent de localitatea de domiciliu, în zona administrativ–teritorială în care se află penitenciarul, la o urnă volantă, în prezența membrilor secției de votare de care aparține instituția.

Toți cei care observă că mai mulți alegători intră în același timp într–o singură cabină de vot, că în secție sînt lipite afișe electorale sau unii membri ai biroului electoral poartă insigne sau alte semne ale unei formațiuni politice, urna nu este sigilată sau în secția de votare se află și alte persoane în afara alegătorilor, membrilor biroului electoral, observatorilor interni și internaționali, ziariștilor acreditați, trebuie să anunțe președintele biroului electoral al secției de votare. De asemenea, președintele secției de votare este anunțat dacă unele persoane primesc mai multe buletine de vot și nu este verificată prezența lor pe listele electorale, fără a prezenta actele de identitate sau dacă există persoane care încearcă să le influențeze pe altele să voteze anumite partide sau candidați.

La Arad
ALEGERILE SE POT DESFĂȘURA ÎN CONDIȚII BUNE

Atât Biroul Electoral Județean (BEJ) cât și cel Municipal (BEM) ne-au asigurat că alegerile din județul nostru îndeplinesc toate condițiile legale și materiale pentru a se desfășura în condiții normale.

Procuror DAN ILARIE, președinte BEM

„Până la această oră nu s-au înregistrat probleme deosebite. Nici în ceea ce privește aplicarea Legii electorale, nici din punct de vedere logistic. Altfel spus, duminică, începând cu ora 6,00, alegerile din municipiul Arad se pot desfășura în cele mai bune condiții."

Judecător ȘODINCA SILVIUS - CRISTIAN, vicepreședinte BEJ

„Din punctul nostru de vedere, alegerile se pot desfășura în cele mai bune condiții. Nu au existat probleme deosebite."

D. S.

UNDE VOTĂM?
Lista secțiilor de votare din municipiul Arad

Nr. Secție votare	Sediul secției de votare
1. Grup școlar economico-administrativ,	P-ța G. Enescu nr. 2
2. Policlinica municipală	Bd. Revoluției nr. 45
3. Spitalul municipal Secția oftalmologie	str. T. Vladimirescu nr. 1
	Sala de Sport „Gloria"
4. Școala cu clasele I-VIII nr. 4.	Bd. G-ral Antonescu nr. 31-35
5. Școala cu clasele I-VIII nr. 4	Bd. G-ral Antonescu nr. 31-35
6. Școala cu clasele I-VIII nr. 4	Bd. G-ral Antonescu nr. 31-35
7. Școala cu clasele I-VIII nr. 4	Bd. G-ral Antonescu nr. 31-35
8. Liceul teoretic „Vasile Goldiș" Arad	Calea Victoriei nr. 3-5
9. Liceul de artă „Sabin Drăgoi"	Bd. Revoluției nr. 20-22
10. Liceul de artă „Sabin Drăgoi"	Bd. Revoluției nr. 20-22
11. Grup Șc. Ind. Transporturi Căi Ferate	P-ța. Acad. Caius Iacob nr. 1
12. Liceul Baptist	str. Dr. I. Suciu nr. 7-9
13. Liceul Baptist	str. Dr. I. Suciu nr. 7-9
14. Grup Șc. Industrial „Iuliu Maniu"	Bd. I. Maniu nr. 39-41
15. Sala Polivalentă	Piața Sporturilor
16. Sala Polivalentă	Piața Sporturilor
17. Dispensarul Micălaca zona III	Dispensarul aflat în construcție Bd. N. Titulescu
18. Dispensarul Micălaca zona III	Dispensarul aflat în construcție Bd. N. Titulescu
19. Școala cu clasele 1-VIII nr. 12	str. Mioriței
20. Școala cu clasele I-VIII nr. 12	str. Mioriței
21. Școala cu clasele I-VIII nr. 12	str. Mioriței
22. Școala cu clasele I-VIII nr. 12	str. Mioriței
23. Școala cu clasele I-VIII nr. 22	str. Nucet nr. 3
24. Școala cu clasele I-VIII nr. 22	str. Nucet nr. 3
25. Școala cu clasele I-VIII nr. 22	str. Nucet nr. 3
26. Școala cu clasele I-VIII nr. 22	str. Nucet nr. 3
27. Școala cu clasele I-VIII nr. 12	Calea Radnei nr. 250
28. Grădinița de copii P. N. nr. 18	str. Fabius nr. 8
29. Școala cu clasele I-VIII nr. 13	str. Ardealului nr. 8
30. Grădinița de copii P. P. nr. 11	str. Crasna nr. 44
31. Școala cu clasele I-VIII nr. 13	str. Petru Rareș nr. 20
32. Școala cu clasele I-VIII nr. 13	str. Petru Rareș nr. 20
33. Școala cu clasele I-VIII nr. 13	str. Petru Rareș nr. 21
34. Școala cu clasele I-VIII nr. 13	str. Petru Rareș nr. 21
35. Școala cu clasele I-IV nr. 15	Calea 6 Vânători nr. 55
36. Școala cu clasele I-VIII nr. 21	str. Fulgerului nr. 2-4
37. Școala cu clasele I-VIII nr. 21	str. Fulgerului nr. 2-4
38. Școala cu clasele I-VIII nr. 11	str. Poetului 89a
39. Școala cu clasele I-VIII nr. 11	str. Poetului 89a
40. Grădinița de copii cu P.P. nr. 17	str. Luchian
41. Grădinița de copii cu P.P. nr. 17	str. Luchian
42. Centrul de vârstnici	Calea A. Vlaicu nr. 227
43. Școala cu clasele I-VIII nr. 11	str. Poetului nr. 89
44. Grădinița de copii P. N. nr. 8	str. Poetului nr. 72
45. Școala cu clasele I-VIII nr. 10	str. Faurilor nr. 94
46. Școala cu clasele I-VIII nr. 10	str. Grădinarilor nr. 1-15
47. Școala cu clasele I-VIII nr. 9	str. Independenței nr. 3
48. Școala cu clasele I-VIII nr. 9	str. Independenței nr. 3
49. Grădinița de copii P. P. nr. 16	str. Predeal
50. Grădinița de copii P. P. nr. 16	str. Predeal
51. Școala cu clasele I-VIII nr. 6	str. Hațeg nr. 1
52. Școala cu clasele I-VIII nr. 6	str. Hațeg nr. 1
53. Școala cu clasele I-VIII nr. 6	str. Hațeg nr. 1
54. Școala cu clasele I-VIII nr. 18	str. V. Conta nr. 2B
55. Școala cu clasele I-VIII nr. 18	str. V. Cota nr. 2B
56. Grădinița de copii P. N. nr. 16	str. Tiberiu nr. 4
57. Grupul Șc. Ind. Construcții, Ape și Protecția Mediului	str. I. Fluieraș (Fânului) nr. 10C
58. Liceul teoretic „Vasile Goldiș"	Calea Victoriei nr. 3-5
59. Grupul școlar Ind. Construcții, Ape și Protecția Mediului	str. I. Fluieraș (Fânului) nr. 10C
60. Grădinița de copii P.N. nr.12	str. L.Rebreanu (O. Terezia) bl. 5
61. Grădinița de copii P.N. nr. 12	str. L.Rebreanu (O. Terezia) bl. 5
62. Școala cu clasele I-VIII nr. 3	str. Episcop Roman Ciorogariu (Hălmăgean) nr. 18
63. Grădinița de copii nr. 24	str. Dorobanților nr. 41
64. Școala cu clasele I-VIII nr. 3	str. Condurașilor nr. 48-50
65. Școala cu clasele I-VIII nr. 3	str. Condurașilor nr. 48-50
66. Școala cu clasele I-VII nr. 3	str. Condurașilor nr. 48-50
67. Școala cu clasele I-VIII nr. 1	str. Mărășești nr. 34
68. Școala cu clasele I-VIII nr. 1	str. Episcopiei (7 Noiembrie) nr. 40-42
69. Grup Șc. de Industrie Alimentară	str. Lucian Blaga nr. 15
70. Grup Șc. Ind. „Henri Coandă"	str. Ion Calvin (Vârfu cu Dor) nr. 22
71. Grup Șc. de arte și meserii	str. Spiru Haret; str. E. Gârleanu nr. 1
72. Localul Regiei Autonome Locuințe Localuri	str. Mucius Scaevola nr. 9-11
73. Grup Șc. Ind. de industrie ușoară	str. Sava Tekelija (Agrișelor) nr. 1
74. Clubul Casei de Ajutor Reciproc a Pensionarilor	P-ța Avram Iancu nr. 21
75. Grup Șc. Ind. „Aurel Vlaicu"	Bd. Decebal (Armata Poporului) nr. 31a
76. Internat Grup Șc. Ind. de Industrie Ușoară	str. Labirint nr. 6
77. Grădinița de copii cu P.P. nr. 14	str. Patria nr. 2-6
78. Școala cu clasele I-IV nr. 20	strada Spartacus nr. 1
79. Școala cu clasele I-VIII nr. 20	str. Posada nr. 19
80. Școala cu clasele I-VIII nr. 20	strada Constituției nr. 132
81. Liceul teoretic „Adam Muller Guttenbrunn"	Calea Timișoarei nr. 93
82. Grup Șc. Ind. orestier	Calea Timișoarei nr. 29-31
83. Grădinița de copii P.N. nr. 26	str. Adam M. Guttenbrunn nr. 114 (Schmeltzer)
84. Școala cu clasele I-VIII nr. 7	str. Steagului nr. 25-27
85. Școala cu clasele I-VIII nr. 7	str. Steagului nr. 25-27

„CEI CARE NU INTRĂ ÎN POLITICĂ MERITĂ SĂ FIE GUVERNAȚI DE PROȘTI"

Interviu cu Tudor Mohora, președintele Partidului Socialist

– D-le președinte, ce credeți că îi frământă azi pe cetățenii României și care trebuie să fie atitudinea politicianului vizavi de aceste frământări?

– Eu cred că problemele cele mai importante ale oamenilor sunt indicate de dialogul pe care politicianul trebuie să îl aibă cu cetățenii. Din cel mai îndepărtat cătun și până în marile metropole ale României, prima problemă este șomajul, locul de muncă, perspectiva unei evoluții pozitive și a unui trai decent pentru cetățenii României.

– Există și soluții pentru această problemă?

– Am găsit o mare receptivitate la ideea că noi trebuie să recuperăm rapid în societatea românească și să punem în funcțiune o politică de promovare și protejare a producătorilor de bunuri și servicii românești care în ultimii zece ani au fost desconsiderați până la eliminarea unora dintre ei. A doua problemă este să vii cu oameni de calitate morală și profesională. Și există astfel de oameni, important este să intre în viața cetății, să participe. Altfel, cei care nu intră în politică merită să fie guvernați de proști.

– Credeți că electoratul va participa la vot?

– Acesta a fost îndemnul pe care l-am adresat tuturor: să participe la vot. La întâlnirile electorale din județele prin care am trecut au fost prezenți nu numai simpatizanții noștri. Eu le-am spus tuturor să vină la vot. Arma cu care cetățenii pot fi convinși este dialogul direct cu ei. Eu am verificat acest lucru și m-am convins că aceasta este calea cea mai sigură.

– Cum va aborda PS viitoarea sa politică și mă gândesc inclusiv la viitoarele alegeri generale?

– Acest lucru îl vom aborda într-o ședință a Consiliului Național care nu va depăși 15 iulie. Peste tot unde am fost, cetățenii ne-au spus să facem o alianță a stângii, un cartel electoral. Noi suntem deschiși, am făcut ceva în dialogurile noastre cu partidele social democrate și socialiste. Vă spun cu toată sinceritatea că toată lumea așteaptă să vadă procentele pe care le vom obține și cu acestea ne vom prezenta la masa negocierilor.

– Încercările spre asemenea alianțe au fost, totuși, destul de timide.

– Nu, încercările au fost riguroase, dar s-au soldat cu un eșec.

– În culise...

– Da, aceste lucruri nu se fac în văzut lumii și trebuie să vă spun că s-ar putea să producem o surpriză printr-o alianță politică ce ar putea contribui la atingerea obiectivului nostru, adică intrarea în parlament. Dar trebuie să luăm și varianta unei strategii pe cont propriu, la nevoie. În acest caz, trebuie să spun că viitoarea campanie electorală va fi total diferită de aceasta. Va trebui să mobilizăm toate resursele primarilor și consilierilor care vor fi aleși. Va trebui să facem o campanie adevărată, să strângem fonduri de la toți membrii și simpatizanții PS, ceea ce, în general în politica românească nu se prea face. În general, se așteaptă sponsorizări, surse exterioare de finanțare. Vom evalua costurile și vom mobiliza fiecare membru de partid și vom face o campanie electorală care să ne facă mai vizibili decât acum.

I. IERCAN

Însemnări REFLECȚII DE ALEGĂTOR

Care va' zică, am și eu dreptul, ca oricare cetățean onorabil al urbei noastre, la vot. M-am trezit cu noaptea în cap, tracasat de obsedanta dilemă: eu cu cine votez? După ce mi-am băut cafeluța și mi-am luat porția de otravă din „iarba-dracului", am luat-o „per pedes apostolorum" pe străzi, în scopul clar definit de a vedea cum se prezintă „catindații" la capitolul reclamă. Pe traseul Podgoria-Teatrul de Stat, am luat la rând vitrină cu vitrină, stâlp cu stâlp, casă cu casă, copac cu copac.

Una, două, trei vitrine la rând, care nu cuprind nici măcar un centimetru pătrat de zâmbet electoral. Or fi apolitici patronii? Mai degrabă cred că este efectul înjurăturilor pe care necăjitele de vânzătoare sau chelnerițe le-au proferat la adresa „catindaților" din 1996 care nici de-al dracu' nu se lăsau dezlipiți de pe vitrine, nici cu lama, nici cu șpaclul, nici cu șmirghelul. Acum au și ele experiență și nu se mai lasă păcălite de cei care spun că vin imediat după alegeri să curețe vitrinele.

Hopa! în a patra vitrină se lăfăie un catindat în cinci exemplare! E clar, patronul e membru de partid și l-a afișat pe șeful cu toate că nu prea are el șanse să se aleagă. În vitrina cu numărul cinci, „sărpraiz!" (adică surpriză), patru afișe diferite. E clar, patronul nu a reușit să-și cumpere până acum spațiul și vrea să se asigure. Oricare „iese" îi va prelungi contractul de închiriere. E clar că afișele s-au pus cu acceptul lui, pentru că sunt lipite dinăuntru, nu de afară, cum sunt la... vitrina cu numărul șase. Aracetul pe care l-au folosit lipitorii de afișe s-a scurs pe o suprafață considerabilă, lăsând niște dâre total dezagreabile. Doamne, dacă ar ști mămicile vinovaților ce li se va ura la ora opt, când se deschide magazinul!

E. LECTOR

RCS ARAD ȘI TELEVIZIUNEA INTERSAT, LA UN NOU ÎNCEPUT...

● Pe cablu vor fi difuzate 45 de programe, iar TV Intersat introduce o nouă grilă

RCS SA a cumpărat toată rețeaua de televiziune prin cablu din municipiu și majoritatea rețelelor din județ. Ca urmare a acestui fapt, au început lucrările de introducere a cablului coaxial cu fibră optică, astfel că de la începutul săptămânii viitoare, o parte a cartierului A. Vlaicu (blocurile X) va beneficia de o ofertă de 45 programe prin cablu. Printre cele mai tentante vor fi: National Geographic, Travel (program de excursii), MTV, Action Movie (program cu filme de acțiune), Fox Kids, Music etc.

În același timp, firma RCS lucrează la magistralele de fibră optică. **Aradul** a fost conectat de **Timișoara** și în circa două săptămâni va fi legat **Aradul** și de **Oradea**, ceea ce va da posibilitatea postului de televiziune **Intersat** să transmită emisiuni duplex cu aceste orașe. Investiția de fibră optică costă câteva milioane de dolari. În studioul **Intersat** s-a investit circa 250.000 dolari, trecându-se pe sistemul digital, lucru ce va oferi postului **Intersat** aceeași claritate ca și a oricărei televiziuni din București. În două săptămâni, **Intersatul** va avea un car de reportaj pentru transmisiuni în direct, iar grila de programe va fi schimbată în totalitate. Noua conducere a **RCS Arad** este formată din **Emilian Pintea** - director general și **Flavius Ștețcu** - director media.

De ultimă oră este achiziționarea rețelelor de cablu din **Sânicolaul-Mic**, **Pâncota**, **Șiria**, acolo unde grila de programe se va lărgi la fel ca în zonele municipiului. Au fost demarate lucrările de introducere a fibrei optice și în celelalte localități ale județului, acestea urmând să aibă și ele 45 de programe, iar televiziunea **Intersat** va putea fi vizionată și în localitățile județului.

După finalizarea magistralelor de fibre optice, se va trece la înlocuirea rețelelor secundare din blocuri și apartamente cu rețele stelare, care permit difuzarea de pachete cu programe, astfel că abonații vor putea opta în funcție de bugetul fiecăruia. Tot pe cablu se va introduce Internetul și se vor executa transmisii de date.

SORIN GHILEA

Ilustrată pe adresa Primăriei Socodor

În Socodor, vechea groapă de gunoi nu mai este folosită. Localnicii au ajuns la concluzia că este mult mai comod să arunce resturile menajere pe unde apucă. Se pare că, din moment ce nu iau măsuri în vederea soluționării problemei, acest focar de infecție nu-i deranjează nici pe edilii comunei...

PROGNOZA METEOROLOGICĂ PENTRU LUNA IUNIE 2000

CARACTERIZARE GENERALĂ Temperaturile medii lunare se vor încadra în limite obișnuite pentru această lună. Dar predomină un regim pluviometric deficitar.

2-5 iunie: Vremea se va încălzi, devenind predominant frumoasă și deosebit de caldă. Cerul variabil va prezenta în primile zile unele înnorări în estul țării, unde dupa-amiaza vor cădea averse de ploaie asociate cu descărcări electrice. Vântul va sufla moderat cu unele intensificări până la tare în zona de munte și temporar în est. În ultima zi nebulozitatea se va accentua în nordul țării, unde vor fi posibile averse, descărcări electrice și intensificări de scurtă durată ale vântului. Temperaturile minime vor fi cuprinse în primele nopți în general între 8° și 18° C, apoi între 10° și 20° C, iar cele maxime se vor situa la început între 18° și 34° C.

6-10 iunie: Vremea va deveni în general instabilă. Cerul va prezenta înnorări frecvente și vor cădea ploi ce vor și caracter de aversă însoțite de descărcări electrice în majoritatea regiunilor țării; cantități ceva mai însemnate se pot înregistra în jumătatea de nord a țării și în zona de munte. Vântul va sufla moderat cu intensificări temporare mai ales în sudul și estul țării, precum și la munte. Temperaturile minime vor fi cuprinse între 8° și 18° C, iar cele maxime se vor situa între 20° și 28° C, mai ridicate la începutul intervalului în sud-vest. Izolat vor exista condiții de producere a grindinei.

11-15 iunie: Vremea va deveni în general frumoasă și caldă. În cursul după-amiezelor vor fi posibile averse locale de ploaie însoțite de descărcări electrice și unele intensificări ale vântului în zona de munte și în estul țării. Izolat vor exista condiții de producere a grindinei. Temperaturile minime vor fi cuprinse între 10° și 20° C, iar cele maxime se vor situa între 22° și 32° C.

16-21 iunie: Vremea se va răci ușor începând din nordul țării. În primele zile vor cădea ploi temporare care pot avea și caracter de aversă, însoțite izolat de descărcări electrice și intensificări ale vântului. Apoi aria ploilor se va restrânge și vremea va deveni în general frumoasă, mai ale în regiunile sudice. Vor fi posibile ploi izolate. Temperaturile minime vor fi cuprinse între 8° și 18° C, mai ridicate pe litoral, iar cele maxime se vor situa la început între 18° și 28° C, apoi între 22° și 30° C, izolat mai ridicate în sud.

22-30 iunie: Vremea va fi în general frumoasă și caldă, cu cerul mai mult senin în regiunile sudice în primele zile. În rest cerul variabil va prezenta unele înnorări ce vor favoriza ploi de scurtă durată însoțite și de descărcări electrice, mai ales dupa-amiaza. Izolat vor exista condiții de producere a grindinei. Temperaturile minime vor fi cuprinse între 10° și 20° C, mai ridicate pe litoral, iar cele maxime se vor situa între 24° și 34° C, mai ridicate în ultimele zile în sud-vestul țării.

FENOMENE DEOSEBITE PROBABILE
- ◆ menținerea fenomenului de secetă îndeosebi în sudul și sud-estul țării
- ◆ se vor înregistra ploi cu caracter de aversă, care vor avea o frecvență mai redusă decât în mod obișnuit în luna iunie
- ◆ izolat condiții de grindină

MERSUL TRENURILOR DE CĂLĂTORI DIN STAȚIA CFR ARAD

Valabil de la 28 mai 2000

PLECĂRI

Fel tren	Nr. tren	Pleacă la	Ora	Linia
R	389-2	București N. (Fag.)	00,20	1
R (5)	353-2	Constanța (Tg. Jiu)	01,15	1
R	346-1	Curtici	01,29	1
R	461-2	Ruse (Cosl)	02,04	1
R	370-1	Curtici	04,00	1
P	3123	Brad	04,28	4
R	347-2	București N. (Cosl)	04,52	1
R	452-1	Curtici	05,15	2F
R	388-1	Curtici	05,32	1
Mot. (1)	2615	Nădlac	05,50	2F
P	2374	Simeria	05,53	3
R	460-1	Curtici	05,55	1
P	2201	Curtici	06,20	6
R (5)	352-1	Curtici	06,37	1
Acc.	1835	Iași (Huedin)	06,54	2
Acc.	1744	Timișoara N.	06,57	1
P	3111	Oradea	07,04	3
P	2376	Săvârșin	07,42	1
P	3125	Brad	07,50	1F
P	2203	Curtici	07,55	6
Mot.	2617	Nădlac	08,15	2F
R (4)	831	Cluj	08,23	3
Mot. (3)	3141	Vașcău	08,34	2
R	372-1	Curtici	09,43	1
R	354-1	Curtici	12,30	2
R	47-2	București N. (Cosl)	12,31	1
R	375-2	București N. (Cosl)	13,57	1
P (2)	3127	Brad	14,03	4
P (1)	2205	Curtici	14,08	6
P	3113	Oradea	14,33	3
P	2032	Teiuș	14,40	1
R	46-1	Curtici	15,18	1
P	26-21	Nădlac	15,30	2F
P	3131	Brad-Grăniceri	15,45	4
Acc.	1743	Baia Mare	16,15	1
P	2378	Simeria	16,18	5
R	374-1	Curtici	16,28	1
P	2207	Curtici	16,34	6
P	3115	Oradea	17,16	3
R (6)	926	Mangalia (Fag.)	17,28	1
Acc. (8)	1626	București N. (Fag.)	17,28	1
P	2209	Curtici	18,35	6
R	355-2	Timișoara N.	19,24	1
P	3137	Brad-Cermei	19,28	4
P	2046	Săvârșin	19,30	5
P	2211	Curtici	19,33	6
P	2623	Nădlac	19,50	3
R	373-2	București N. (Cosl)	20,47	1
Acc.	1822	București N. (Tg. Jiu)	20,52	3
R (4)	832	Timișoara N.	21,05	1
P	3117	Oradea	21,41	3
R	371-2	București N. (Cosl)	23,27	1
P	2052	Sibiu	23,32	2

SOSIRI

Fel tren	Nr. tren	Sosește de la	Ora	Linia
R	389-2	Curtici	00,16	1
R (5)	353-2	Curtici	01,14	1
R	346-1	București N. (Cosl)	01,24	1
R	461-2	Curtici	02,02	1
R	370-1	București N. (Cosl)	03,55	1
R	347-2	Curtici	04,50	1
R	388-1	București N. (Făg)	05,28	1
P	2202	Curtici	05,40	3
R	460-1	Ruse	05,51	1
P	2371	Săvârșin	06,02	1
P (1)	2616	Nădlac	06,10	2F
P	3120	Brad	06,14	4
R (5)	352-1	Constanța (Tg.Jiu)	06,34	1
Acc.	1744	Baia Mare	06,40	1
P.	2373	Simeria	07,15	6
P	2204	Curtici	07,30	1
P	3112	Oradea	07,32	3
R (4)	831	Timișoara N.	08,19	3
R (7)	925	Mangalia (Fag.)	08,25	1
Acc. (9)	1625	București N. (Fag)	08,25	1
P	3122	Brad	09,17	4
R	372-1	București N. (Cosl)	09,38	1
Acc.	1821	București N. (Tg.Jiu)	10,04	3
Mot. (1)	2618	Nădlac	10,08	2
P	3114	Oradea	11,01	4
P	2031	Teiuș	11,46	2
R	354-1	Timișoara N.	12,26	2
R	47-2	Curtici	12,29	1
P	2206	Curtici	13,14	5
P	2377	Săvârșin	13,43	6
R	375-2	Curtici	13,55	1
R	46-1	București N. (Cosl)	15,13	1
P (1)	2208	Curtici	15,16	6
R	453-2	Curtici	16,02	4
Acc.	1743	Timișoara N.	16,10	1
P	3136	Gurahonț	16,14	4
P	2043	Simeria	16,17	5
R	374-1	București N. (Cosl)	16,25	1
Mot. (3)	3142	Vașcău-Grăniceri	16,48	2
Mot.	2622	Nădlac	17,11	2F
P	3116	Oradea	17,15	2
P	2210	Curtici	18,15	2
P	3124	Brad	18,43	3
P	2045	Simeria	18,45	6
R	355-2	Curtici	19,22	1
P	2212	Curtici	19,45	2
P	3126	Brad-Cermei	20,29	4
Acc.	1836	Iași (Huedin)	20,40	2
P	2051	Sibiu	20,43	2
R	373-2	Curtici	20,45	1
R (4)	832	Cluj	20,58	1
P	2624	Nădlac	21,33	1
P	3118	Oradea	23,01	3
R	371-2	Curtici	23,25	1

Legendă

1. Nu circulă Sâmbătă, Duminică - sărbători legale
2. Nu circulă Sâmbătă și sărbători legale
3. Nu circulă în zilele de marți
4. Nu circulă în prima și a treia zi de miercuri pe relația Arad-Cluj-Arad
5. Din data de 24.09.2000 circulă până la București
6. Circulă în perioada 02/03.07.2000 – 09/10.09.2000
7. Circulă în perioada 03/04.07.2000 – 10/11.09.2000
8. Circulă în perioada 27/28.05.2000 – 01/02.07.2000 și 10/11.09.2000 – 09/10.06.2001
9. Circulă în perioada 27/28.05.2000 – 02/03.07.2000 și 11/12.09.2000 – 09/10.06.2001

INVESTITORII ARĂDENI DE LA FNI NU SE DAU BĂTUȚI

Câteva sute de protestatari s-au adunat ieri, la ora 14,00, în fața sediului FNI Arad (închis din 24 mai). După câteva minute de scandări disperate, investitorii păgubiți s-au îndreptat spre CEC. Dacă la FNI n-au avut cu cine discuta, la CEC oamenii au ascultat motivația directorului instituției: „N-am nici un amestec, nu știu nimic, răspunzători sunt cei de la centru." Nemulțumiți de această declarație, cetățenii au protestat în fața Primăriei și s-au oprit la Prefectură, strigând: „Hoții!; „SOVINVEST judecat / Pentru banii ce-ai furat"; „CEC-ule ai garantat / Și pe toți ne-ai înșelat." „Am venit ca să votăm și banii să ni-i luăm."

În timp ce președintele comitetului de inițiativă al investitorilor înșelați, Alexandru Pintea, a intrat la prefect pentru depistarea unor soluții prin care oamenii să-și primească banii înapoi, protestele au continuat: „Anunțăm că noi, cei 3000 de păcăliți, nu vom vota." „Cerem să se publice lista cu cei care au scos sume mari din Fond încă din 1 ianuarie."

Circa 100 de manifestanți rămași la Prefectură au întocmit un tabel nominal cu plângeri penale contra SOVINVEST și acționarilor majoritari la FNI (CEC, CENTROCOOP, BANCA AGRICOLĂ). „Depunem plângere penală și împotriva CNVM care, fiind în Consiliul de Administrație al FNI, era obligat să verifice situația plasamentelor, eventualele fraude și trebuia să anunțe populația de orice nereguli apărute", ne-au spus oamenii agitați.

Protestatarii au menționat că „noi, investitorii, am acceptat un risc mediu prezentat în prospectul de emisiune, dar n-am semnat pentru riscul de fraudă." Un lucru e cert: investitorii nu protestează pentru ca cineva să fie găsit țap ispășitor. „Vrem să recuperăm economiile de la instituțiile de stat acționare la FNI, răspunzătoare de fraudă."

În final, prefectul Gheorghe Neamțiu împreună cu subprefectul Levente Bognar i-a asigurat pe oameni că se vor implica în dezamorsarea crizei. Ei au promis că marți, 6 iunie, îi vor chema la Prefectură pe liderii instituțiilor locale acționare la FNI, iar vineri, 9 iunie, vor purta discuții cu toți parlamentarii de Arad.

Investitorii își vor relua protestul miercuri, 7 iunie, în fața FNI.

FLAVIUS NĂSTĂSACHE
Foto: O. FELEA

UN PRODUS PESTILENȚIAL

Este o diaree de ziariști. Din această diaree a ieșit și una pe nume - Bianca Boji, care scrie pe la un ziar folosit de oameni în W.C.-urile publice. Ce o preocupă pe pațachina în cauză? Buletinele de vot tipărite la tipografia „Mediagraf", tipografie cu prestigiu, cu experiență, care pe motive întemeiate a fost desemnată pentru această activitate. Pe scursoarea în cauză, cu mâncărimi în zonele intime, care nu poate dormi noaptea, o interesează ceva ce nu știe. Poate și din cauza ochelarilor. Ca orice tipăritură și aici trebuie făcută corectura. Că nu s-a făcut de cei ce trebuia să o facă nu sunt vinovați nici prefectul, nici contabilul șef, nici conducerea „Mediagraf". Așadar să știe această mâzgălitoare de hârtie pentru W.C.-urile publice că tipografia „Mediagraf" nu are nici vină și o să-și încaseze banii pentru munca prestată și consumabilele folosite.

Iar acest produs dejectat drept ziarist să mai învețe sau să se lase de meserie. Suntem sătui de atacurile murdare și permanente ale acestor pseudo-ziariști, care nu cunosc și nu se încadrează în deontologia profesională. De tehnica scrisului, genuri gazetărești, fluiditate, redundanță etc. să nu mai vorbim că le sunt complet străine.

TRISTAN ISOLDA

Ieri, a fost inaugurat

NOUL SEDIU DIN ARAD AL OMNIASIG

Ieri a avut loc inaugurarea oficială a noului sediu al Companiei de asigurare-reasigurare **Omniasig**. Situat pe Bd. Gen. Dragalina, elegantul sediu Omniasig a adunat la tăierea panglicii inaugurale cam toate personalitățile arădene. În deschidere a luat cuvântul **Dumitru Nicolae Pepici** - directorul Sucursalei Arad a „Omniasig", apoi **Constantin Toma** - președinte Omniasig, **Dan Ivan** - președinte CJA și **Valentin Neamț** - primar. De recepția deschiderii s-a ocupat societatea de publicitate Mediaset. Panglica inaugurală a fost tăiată de Valentin Neamț - primarul Aradului.

Noul sediu oferă un plus de confort și eleganță pentru toți clienții Omniasig, iar dacă ar fi să reproducem ceea ce spunea Constantin Toma - președintele „Omniasig", putem afirma că **„acest nou sediu este al clienților noștri."** După tradiționalul pahar cu șampanie și urările de rigoare, toți cei prezenți au fost invitați la restaurantul hotelului Astoria, acolo unde a fost oferit un cocktail. Discuțiile pe teme economice ale invitaților au fost „acompaniate" de orchestra filarmonicii.

Acționarii principali ai „Omniasig" sunt TBI Holding și BCR, ceea ce demonstrează soliditatea și seriozitatea societății de asigurare.

Începând de astăzi „Omniasig" își desfășoară activitatea pe Bd. Gen. Dragalina nr. 9, iar clienții fideli și cei care vor călca pentru prima dată pragul societății vor rămâne surprinși de eleganța și servirea promptă cu care vor fi întâmpinați.

SORIN GHILEA
FOTO: AL. MARIANUȚ

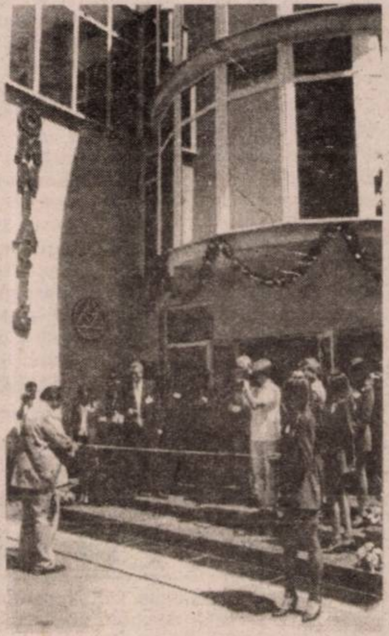

UNIVERSITATEA „VASILE GOLDIȘ" - ÎNCĂ UN PAS ÎN U.E.

Rectorul Universității de Vest „Vasile Goldiș" Arad, Prof. univ. dr. Aurel Ardelean a participat, recent, la Constanța, la o întâlnire având drept scop nominalizarea universităților participante la unul dintre Programele Comunității Europene.

În acest context, Universitatea de Vest „Vasile Goldiș" Arad a semnat, prin Rectorul său, includerea Grădinii Botanice Macea ca participant în cadrul unui Proiect TEMPUS PHARE conform cu Contractul Comunității Europene Nr. IB-JEP-14030-1999.

Despre importanța participării Universității arădene și, implicit a Grădinii Botanice Macea în cadrul acestui proiect al Comunității Europene, stăm de vorbă cu rectorul Universității de Vest „Vasile Goldiș", prof. univ. dr. Aurel Ardelean.

– Domnule rector, pentru început vă rugăm să ne dați câteva detalii despre Proiectul TEMPUS PHARE la care participă universitatea.

– Am semnat la Constanța Contractul Comunității Europene, prin care Universitatea de Vest „Vasile Goldiș", respectiv Grădina Botanică Macea va participa la Proiectul TEMPUS PHARE „Politica europeană privind conservarea plantelor în Grădini Botanice". Implementarea acestui proiect este o rezultantă a Deciziei Comunității Europene 246/93 din Aprilie 1993 privind adoptarea celei de a doua faze a cooperării transeuropene în domeniul educației superioare, respectiv programul TEMPUS II, în principal la art. 6.1 al ei extins prin Decizia Consiliului Europei 96/663 din 21 Noiembrie 1996. Comunitatea Europeană a aprobat ca, în cadrul procesului de preaderare a țării noastre la acest organism, să se instituie proiectul „Politica europeană privind conservarea plantelor în Grădinile Botanice" în ideea constituirii rețelei Sistemului Național al Grădinilor Botanice, în primă etapă, urmând ca în a doua etapă să se realizeze aderarea acestuia la Sistemul Internațional al Grădinilor Botanice. Prin program se vor pregăti manageri ai Grădinilor Botanice, staff operativ pentru acestea, se vor stabili membrii rețelei Sistemului Național al Grădinilor Botanice, se vor realiza facilități de informare prin biblioteci precum și se vor organiza a două work Shop-uri.

– De ce se derulează proiectul prin universități?

– S-a stabilit că universitățile vor tutela acest proiect având în vedere faptul că de la universități se diseminează informațiile științifice către Grădinile Botanice. În acest scop, la Constanța, s-a constituit un consorțiu cu participarea unor instituții din Comunitatea Europeană, respectiv: Universitatea din Viena (Austria), Vrije Universiteit Brussel (Belgia), Conservatoire Botanique National Mediterranee de Porquerolles (Franța) și The Swedish University of Agricultural Sciences, Uppsala (Suedia), precum și Universitatea „Alexandru Ioan Cuza" din Iași, Universitatea București și Universitatea de Vest „Vasile Goldiș" Arad. Acest Consorțiu va gestiona derularea proiectului amintit în România.

– Care sunt activitățile prevăzute a se derula prin acest proiect?

– Proiectul cuprinde module de perfecționare, seminarii, studii de caz, aplicații botanice în țară și în străinătate etc. Se prevede, totodată, stimularea dezvoltării cercetării științifice în Grădinile Botanice pentru plante „in situ" și „ex situ", efectuarea de cercetări științifice fundamentale și aplicative. Nu în ultimul rând se urmărește realizarea, prin Grădinile Botanice, a educării ecologice în sistemul relațiilor om-natură. Un alt element important este acela că, prin realizarea acestui proiect, Grădinile Botanice vor fi cuprinse în programul de reformă inițiat de Guvernul României.

– Care este aportul Grădinii Botanice Macea în acest program?

– Obiectiv de patrimoniu natural, obiectiv științific dar și cultural, Parcul dendrologic și, ulterior, Grădina Botanică Universitară Macea are o istorie de peste 250 ani. Întinsă pe o suprafață de 20,5 ha, cuprinzând peste 2.000 unități taxonomice, plante lemnoase cât și o bogată colecție de plante ierboase, Grădina Botanică Macea este o colecție științifică de nivel european. Cu deosebire după transformarea în Grădină Botanică Universitară, sectorul e cercetare științifică, dotat cu laborator, seră și pepinieră, a devenit prioritar. În acest context, Grădina Botanică Macea îndeplinește condițiile impuse pentru a accede în proiectul TEMPUS PHARE „Politica europeană privind conservarea plantelor în Grădinile Botanice" și ca atare a fost acceptată ca partener.

În cadrul acestui proiect, Grădina Botanică Macea va contribui la implementarea conceptului european de Grădina Botanică prin procesul de ocrotire și conservare a plantelor. Se vor propune, în cadrul acestui program, amenajări peisagistice la Parcurile Dendrologice Gurahonț și Căsoaia, un proiect de Parc Național al Munților Zărandului, etc. Grădina Botanică Macea va putea edita revistă proprie și va participa la programul „Life" privind periclitarea unor specii din zonă, evalurarea potențialului reproducător și creșterea in vitro a plantelor. Totodată Grădina Botanică Macea va fi cuprinsă și în programul „Cadrul V" al Agenției Naționale pentru Cercetarea Științifică din România.

Totodată, mai doresc să menționez că în perioada 20-23 iunie 2000, Comisia Comunității Europene va fi prezentă la Arad, unde va vizita Grădina Botanică Macea, Parcul Dendrologic Gurahonț, Rezervația naturală de ilex de la Zimbru și alte obiective ale patrimoniului natural științific din județ.

– D-le Rector vă mulțumim pentru timpul acordat și considerăm că în acest fel, prin participarea activă în cadrul programului TEMPUS PHARE, Grădina Botanică Macea va intra în circuitul european, loc, de altfel, bine meritat prin valoarea sa și prin investiția realizată aici de către Universitatea de Vest „Vasile Goldiș"

G. G.

„Dosarele X” pe Valea Mureșului

DIN BÂRZAVA AU DISPĂRUT 880 DE SĂTENI

Cu toate că Primăria Bârzava a înregistrat, până acum, 120 de cereri pentru ajutor social, achită remunerația de asistat doar la 11 persoane. „Restul dosarelor au primit aviz negativ. Nu acordăm ajutor financiar unor oameni care pot, dar nu vor să muncească. Nu obligăm pe nimeni să presteze o anumită muncă. Însă cei care vor bani, să pună umărul la treabă. În comună este și va fi de lucru. Îi considerăm asistați social doar pe aceia care ne demonstrează că, într-adevăr, nu pot munci” ne-a spus primarul Adinel Popovici. El a menționat că, în special, tinerii vor putea ajuta la construirea blocului de locuințe din comună, lucrări care vor începe de la 1 iulie. Locuri de muncă vor exista și la operațiunile de introducere a apei curente de-a lungul șoselei care traversează comuna (DN7), pe o lungime de 1,8 km. Primarul estimează că odată cu repunerea în funcțiune a carierei de la Bătuța vor deveni salariați încă 20 de săteni. Se pare că și fabrica de cherestea își va redeschide porțile cât de curând.

Dl. Popovici ne-a mărturisit că populația comunei este relativ tânără. De la începutul anului aici s-au oficiat doar 8 căsătorii și 10 nașteri. Primarul ne-a dezvăluit un lucru ciudat. Dacă după recensământul din '96 a reieșit că populația comunei numără 3680 de locuitori, din statisticile efectuate recent rezultă că în Bârzava (și în celelalte șapte localități subordonate) mai trăiesc doar 2800 de săteni.

Unde au dispărut 880 de suflete în patru ani?

Au emigrat în masă? I-au răpit extratereștrii? A bântuit prin zonă un virus letal? Cineva a pus la cale o „inginerie” demografică? „Nici una dintre supoziții nu e valabilă. Nici măcar nu puteau să moară atâția oameni în 4 ani. Anual înregistrăm circa 50 de decese, dar și 35-40 de nașteri. Cu siguranță este vorba de greșeli teoretice. Sperăm ca, împreună cu Prefectura, să reglementăm situația asta bizară, dar și hazlie”, a conchis dl. Popovici.

FLAVIUS NĂSTĂSACHE

ȚĂRANII CARE VÂND LACTATE SUNT AMENINȚAȚI DE... ZVONURI

• Oficialitățile implicate vorbesc de un ordin care nu există

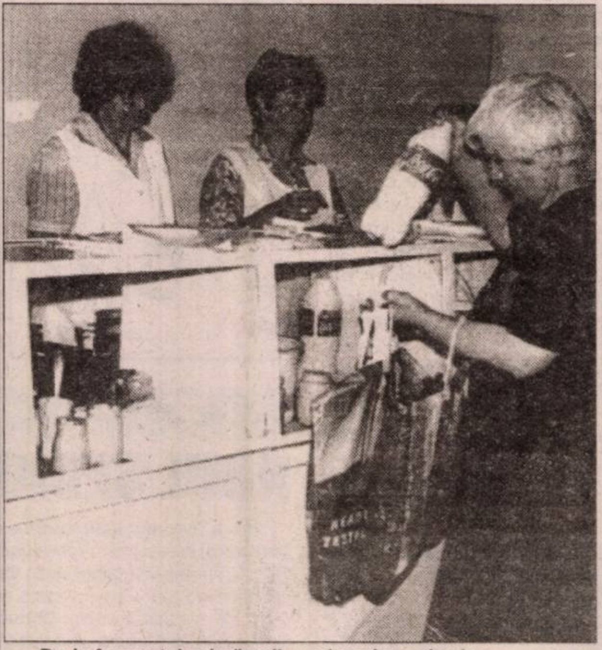

De la începutul primăverii, printre țăranii care vând în piață lapte și produse lactate, circulă un zvon: dacă nu au frigider sau ladă frigorifică, nu mai au voie să-și comercializeze marfa după ora 10. Zvonul îi face să se simtă amenințați: în orice moment, țăranii așteaptă să vină „cineva” în control și să le ceară socoteală. „Cineva”, dar nimeni nu știe cine.

Am încercat să aflăm noi. Iar drumul ne-a fost plin cu surprize... Primul popas l-am făcut la Primărie. **„Avem cunoștință de această prevedere, dar credem că ordinul nu a fost emis de noi”** - ni s-a spus aici. După câteva minute, presupunerea a fost confirmată. Poate știu „cei de la piețe” - ne-am spus - și am descins spre S.C. TOP S.A. Nici aici însă, lucrurile nu au fost prea clare. **„Noi nu am dat un astfel de ordin, dar am auzit de el. Poate Direcția Sanitar-Veterinară sau Protecția Consumatorului...”** - a afirmat Corneliu Matica, director în cadrul societății.

„Emiterea unor astfel de ordine nu intră în competența noastră. Noi verificăm doar dacă cei care comercializează produse ușor alterabile respectă normele de vânzare și depozitare a mărfii. Evident, trebuie respectată o anumită temperatură, dar nu este prevăzut nicăieri ca fiecare țăran să aibă ladă frigorifică” - am aflat de la Oficiul Județean pentru Protecția Consumatorului.

Direcția Sanitar-Veterinară spune că **„noi ne ocupăm strict de controlul sanitar-veterinar. Prin laboratoarele de control al produselor alimentare de origine animală amplasate în piețe, se verifică aciditatea (prospețimea) produselor, dacă ele sunt falsificate și dacă sunt prezentate în condiții salubre.”**

Fiecare țăran care vinde în piață lapte și produse lactate trebuie să aibă un certificat de sănătate al animalului, dar și un certificat care să-i ateste propria sănătate. Zilnic, oamenii se prezintă la laboratorul din piață, pentru analiza produselor pe care le vând. Ei plătesc 10.000 de lei pentru o zi de piață, iar dacă vor să-și păstreze locul, au nevoie și de un abonament care costă 100.000 de lei/lună.

„Suntem sufocați de atâta muncă și atâtea taxe. Venim de la șase dimineața la piață. Vindem câte 10-20 de kilograme de brânză, în funcție de zi. Marți, vineri și sâmbătă merge cel mai bine” - spun țăranii.

De regulă, fiecare comerciant are formată, de câtiva ani, o clientelă. Piețarii știu destul de bine gusturile cumpărătorilor și zilele în care aceștia vin după brânză. De aceea, oferta lor de produse se află în concordanță cu cererea. În ce privește prețurile, părerile cumpărătorilor sunt împărțite: unii le consideră prea mari, alții - rezonabile: 45.000-50.000 de lei pentru un kilogram de telemea de oaie sau brânză liptai, 25.000 de lei kilogramul de brânză de vacă, 5.000 de lei litrul de lapte etc.

DIANA DUȚU
Foto: ONORIU FELEA

PROGRAMAREA PLĂȚILOR COMPENSATORII LA CEC

În săptămâna 5-9 iunie, CEC programează pentru plata sumelor compensatorii disponibilizații de la următoarele societăți:

La Agenția nr. 2 (str. Horia): luni, 5 iunie - Aris (disponibilizații noi); marți, 6 iunie - Aris (disponibilizații vechi), Banca Agricolă, Bankcoop, Bancorex; miercuri, 7 iunie - Foraj Sonde Zădăreni, CFR, Schela Petrol Arad, GPS; joi, 8 iunie - Elco, Tutun, Astra-Vagoane Marfă; vineri, 9 iunie - Azoma, UTA, Teba.

La Agenția nr. 4 (Micălaca, bl. 246): luni - Alfar; marți - Mina Brusturi, Comfruct, Comat, Strung Lipova, Apele Române, Agromec Gurahonț; miercuri - Istis București, Arcatim, Cugir, Carmetaplast, Electrica S.A., Termoelectrica; joi - Victoria (disponibilizații noi), Astra Călători, Ifet; vineri - Constar, Construcții Rutiere.

GURAHONȚUL VA AVEA FABRICĂ DE PÂINE

De multă vreme, aprovizionarea cu pâine pentru cele 13 localități (dispersate pe 14 km) ale comunei Gurahonț se face cu mari dificultăți. Localnicii așteaptă zilnic sosirea mașinilor cu pâine fie de la Ineu, Pâncota, Hălmagiu sau tocmai de la Brad. Se pare că problema procurării acestui aliment de bază se va rezolva cât de curând. Un investitor italian a cumpărat o casă particulară chiar în mijlocul comunei și s-a hotărât să o transforme într-o modernă fabrică de pâine. Patronul speră că firma va realiza o producție care să asigure cu produse de panificație toate satele învecinate, în cantități suficiente. Totodată, în noul obiectiv economic vor avea ocazia să lucreze numeroși localnici, care în momentul de față au statutul de șomeri.

ALEXANDRU HERLĂU

Recuperată din groapa de gunoi

O FAMILIE SE MUTĂ ÎN CASĂ NOUĂ

Modul actual de viață al familiei Dițcău nu trădează mai nimic din trecutul membrilor ei. Acum ei duc un trai modest dar decent, copiii învață, părinții muncesc. Nimeni dintre cei care i-ar cunoaște n-ar putea spune că acești oameni au locuit vreodată în groapa de gunoi a orașului. Realitatea însă i-ar contrazice.

„MĂ MUȘCAU ȘOBOLANII DE NAS“

La cei 31 de ani ai săi Iosif este un bărbat trecut prin multe. Dar să-l lăsăm pe el să ne povestească. „Acum mai bine de un an, când domnul Negrea a venit și ne-a adus unde suntem acum, nu aveam nici un fel de căpătâi. Locuiam pe unde puteam, căutam fostele CAP-uri în ruină sau dormeam sub cerul liber. Atunci ne făceam corturi din cârpe și cartoane. Vara era bine, cald, dar iarna omul poate muri de frig. La groapa de gunoi mă mușcau noaptea șobolanii de nas, iar pe copii îi mușcau de degetele de la picioare.

Se întâmpla ca vreunul din copii să trebuiască internat de câte patru-cinci ori pe lună fiindcă avea bronșită, anemie sau ciupercuțe pe tot corpul.”

„MAI «LOVEAM» LEGUME DE PE CÂMP...“

„De foame am ajuns să furăm. Mai «loveam» legume de pe câmp și le vindeam în piețe ca să cumpărăm pâine pentru copii. Existau săptămâni întregi când mâncam doar fasole fiartă în apă. N-aveam nici măcar sare să punem pe fiertură.”

O COTITURĂ IMPORTANTĂ

De mai bine de un an însă, viața familiei Dițcău s-a schimbat. Daniel Negrea, președintele Fundației Humanitas Gura Popii România le-a oferit o cameră în imobilul fundației de pe strada Steagului, unde acum, de puțin timp, funcționează și un centru de alfabetizare. Aici Iosif se îngrijește de gospodărie și lucrează cu ziua.

ȘTEFAN TUDOSE
Foto: ȘT. MATYAȘ

Invocând neconstituționalitatea

AGENȚII IMOBILIARI ARĂDENI CER ANULAREA UNEI ORDONANȚE

• Ei spun că sunt forțați să se înscrie în Uniune

„Dura lex, sed lex”, spune o maximă în latină. Adică legea e dură, dar e lege. Iar unei legi trebuie să ne supunem cu toții. Se întâmplă, însă, ca o lege să fie prost făcută și să fie contestată de segmentul la care se referă. Pentru că acesta este cel mai în măsură să facă ceva pentru schimbarea ei.

▼▼▼

Așa este și cazul Ordonanței Guvernamentale nr. 3/2000 privind organizarea agenților imobiliari. Ziarul Adevărul a scris deja că agenții imobiliari arădeni protestează împotriva aplicării acestui act normativ pe care îl consideră neconstituțional (încală dreptul la libera asociere, legislația în domeniul învățământului, dreptul neîngrădit la muncă).

O.G. 3 pevede că, pentru a activa în legalitate, agențiile imobiliare și agenții imobiliari sunt obligați să se înscrie în Uniunea Națională a Agenților Imobiliari (UNAI - constituită prin reorganizarea Asociației Române a Agențiilor Imobiliare). Dacă nu te înscri în UNAI, nu exiști.

„Deși n-am fost de acord să ne înscriem, am făcut-o totuși în ultima zi, dar nu pentru că am vrut, ci pentru că ne-am simțit constrânși, forțați. Ni s-a spus clar că dacă nu ne înscriem ni se vor confisca încasările de după 25 mai”, spune Angelica Horvath, de la agenția arădeană „Elita”.

Și, pentru că la Arad nu poate fi vorba de constituirea unei filiale UNAI (nu există numărul necesar de membri, plus că cheltuielile aferente ar fi foarte mari), agențiile arădene s-au înscris la filiala Timiș. „Înscrierea și cotizațiile sunt foarte mari. Am plătit 500 de mii înscrierea și cotizația anticipat pe 3 luni, 200 de mii lunar. La înscriere ni se cer niște acte ce nu țin de competența UNAI, cum ar fi balanța. Ar putea exista o explicație: cotizația va fi plătită, pe viitor, în funcție de profitul agenției, nu va fi una fixă pentru toată lumea. Am întrebat ce avantaje avem dacă ne înscriem în Uniune, dar n-am primit un răspuns concret. Nu văd nici un avantaj în faptul că noi, arădenii, ne înscriem în filiala Timiș”, adaugă d-na Horvath.

Cu toate că s-au înscris (forțat) în UNAI, agențiile arădene își mențin poziția referitoare la O.G. 3/2000, adică vor în continuare, înlăturarea prevederilor acestei ordonanțe.

„La nivel de țară, sunt destule agenții care intenționează să atace ordonanța, să ceară anularea ei, fiindcă e o lege tâmpită și nu ne apără interesele. Nu știu ce se va întâmpla cu protestul nostru, cum se va rezolva, acum existând alte priorități în țară”, mai spune Angelica Horvath.

Între agenții imobiliari arădeni, părerile sunt, însă, împărțite. Ioan Vasile Ienaga, asociat la agenția Casa Arădeană, spune: „Există 6 agenții din Arad înscrise în Uniune (din nouă, câte mai au activitate, în acest an - n.n.). Eu zic că ordonanța e necesară, fiindcă firmele din acest domeniu trebuie să colaboreze, în viitor spațiile vânzându-se doar prin agenții. Sigur, nu e în totalitate bine întocmită, trebuie făcute câteva modificări. Mulți agenți imobiliari nu sunt specializați, de aceea cursurile de care vorbește ordonanța sunt necesare. Apoi, taxele sunt rezonabile.”

Trebuie să menționăm că O.G. nr. 3/2000 a primit avizul negativ din partea Consiliului Economic și Social, din mai multe motive. Totuși, ea se aplică, dar creează o bulversare pe piața imobiliară și o nemulțumire în rândul agenților imobiliari.

GERLINDE KNAP

În premieră TRANSPORT - AR 2000 SE... DUBLEAZĂ PE MONITOR

Astăzi este ultima zi a celei de-a şaptea ediţii a târgului internaţional, TRANSPORT-AR. Cu toate acestea, TRANSPORT-AR se va... redeschide pe 21 iunie, timp de opt săptămâni, putând fi „vizitat" prin intermediul unui computer. Acest târg virtual este prima iniţiativă de acest gen din Europa Centrală şi de Est. „Am pornit de la ideea că vizitarea unui târg de mare anvergură necesită mult timp. Astfel, prin această modalitate oamenii de afaceri, accesând computerul vor şti dinainte ce anume îi interesează şi pot stabili în avans întâlniri de afaceri.

Acest târg virtual nu înlocuieşte TRANSPORT-AR, ci doreşte a fi o activitate complementară care să fie utilă tuturor", a spus Voicu Sferdianu, directorul Direcţiei târguri-expoziţii a C.C.I.A. Arad.

Realizarea platformei tehnice a târgului virtual a necesitat 18 luni de muncă, la ea contribuind, alături de angajaţi ai Camerei arădene şi specialişti englezi.

Pentru ediţia din acest an, cele 86 de firme participante la TRANSPORT-AR vor fi prezentate, promoţional şi pe site-ul www.transportar.ro.

G. CONSTANTINESCU

Foto: ST. MATYAŞ

LA ASTRA-CĂLĂTORI

■ Contractul suedez este incert

De câtva timp, la societatea Astra-Călători pluteşte incertitudinea, după ce ministrul Băsescu a declarat că societatea arădeană ar putea pierde contractul de construire a 108 vagoane de metrou în favoarea societăţii Electroputere Craiova.

La Astra-Călători nu se ştie, deocamdată, nimic concret în legătură cu acest contract. „N-am primit, încă, nici o înştiinţare în acest sens. Săptămâna asta am fost ocupaţi cu expoziţia, dar sper ca săptămâna viitoare să aflăm mai multe despre soarta contractului", spune Liviu Bobar, administratorul Astrei-Călători.

Mai nou, se aude că Băsescu ar fi adus în discuţie numele unei alte firme unde contractul ar putea fi mutat: Faur Bucureşti.

■ Sindicatul are un nou lider

Sindicaliştii de la Astra-Călători şi-au ales, la ultima întâlnire, un nou lider, în persoana lui Traian Goglează. Fostul lider, Petru Ştef, spune: „Oamenii au preferat să facă o schimbare. Am fost patru candidaţi şi a fost ales dl. Goglează. Eu sunt, în continuare, membru în biroul executiv".

Traian Goglează este tehnician al serviciului de protecţie a muncii şi lucrează în societate de 32 de ani. El spune: „Vreau să continuăm ceea ce s-a început. Sindicatul şi patronatul trebuie să meargă pe aceeaşi linie. În primul rând vom apăra interesele societăţii şi apoi ale muncitorilor. Dacă societatea merge bine şi oamenilor le va merge bine."

GERLINDE KNAP

COMUNICAT

Banca Comercială Română mulţumeşte tuturor partenerilor săi de afaceri din judeţ, persoane fizice şi juridice, care direct sau indirect, ne-au sprijinit în ultimele zile, confirmând astfel încrederea lor şi loialitatea faţă de bancă.

Apreciem în mod deosebit faptul că marea majoritate a clienţilor noştri au analizat cu obiectivitate situaţia şi nu a dat curs zvonurilor nejustificate.

Lucrurile au reintrat pe făgaşul firesc, BCR a făcut din plin dovada solidarităţii şi solvabilităţii sale. Ne reafirmăm dorinţa de a continua parteneriatul de afaceri cu DVS., cu încredere reciproc sporită şi în avantajul ambelor părţi.

De asemenea, ne exprimăm părerea de rău faţă de acei clienţi care, urmând primul impuls, şi-au întrerupt colaborarea cu BCR şi au înregistrat pierderi. Îi aşteptăm cu încredere, să devină parteneri fideli ai BCR.

Vă asigurăm, încă o dată, că prima grijă a BCR este protejarea cu eficienţă şi profesionalism a intereselor clienţilor săi.

BCR - Banca de care aveţi nevoie!

(1420509)

FIRMA DE CONSULTANŢĂ UNICAPITAL VA EVALUA ARIS

În urma licitaţiei organizate de Ministerul Finanţelor pentru alegerea firmelor de consultanţă care vor întocmi rapoarte de evaluare a unui număr de 16 companii în vederea începerii procedurilor de recuperare a datoriilor către buget, firma UNICAPITAL va întocmi raportul de evaluare pentru ARIS-ARAD. Fabrica de strunguri intră sub incidenţa actualului normativ privind recuperarea creanţelor bugetare prin conversia lor în acţiuni.

D. S.

Prin EcoLinks FINANŢARE NERAMBURSABILĂ PENTRU AGENŢII ECONOMICI

Camera de Comerţ, Industrie şi Agricultură Arad a organizat, joi, un seminar de promovare a Programului de finanţare nerambursabilă **EcoLinks**.

Programul se adresează sectorului de afaceri şi autorităţilor locale şi urmăreşte dezvoltarea unor soluţii bazate pe principiile economiei de piaţă, **pentru problemele urbane şi industriale de mediu**, prin intermediul unor proiecte în parteneriat. EcoLinks este finanţat de Agenţia SUA pentru Dezvoltare Internaţională. Programul dispune de 25 de milioane de dolari pe o perioadă de cinci ani şi cuprinde trei forme de finanţare: mică (acordă max. 5.000 de dolari), medie (max. 50.000 de dolari pentru proiecte cu o durată de 6-12 luni), mare (250.000 de dolari pentru proiecte de doi ani; operaţională doar de anul viitor).

Termenul limită de depunere a propunerilor de proiect este 17 iulie 2000.

D. DUŢU

Într-un cadru festiv TERAPLAST A PREZENTAT UN PRODUS DE EXCEPŢIE

Joi, la restaurantul Lake Grove a avut loc un simpozion susţinut de către firma bistriţeană TERAPLAST, cel mai mare fabricant naţional de produse din material plastic folosite cu preponderenţă în domeniul instalaţiilor sanitare. TERAPLAST produce ţevi/tuburi din PVC, polietilenă şi polipropilenă de multiple diametre, societatea derulând o cifră de afaceri lunară de peste 25 miliarde lei. Trebuie amintit că gazda simpozionului a fost societatea „GROMETAL" - reprezentantul firmei TERAPLAST pentru zona Arad.

Invitaţii mai multor firme locale au avut ocazia să asiste la prezentarea tubului de polipropilenă, cel mai nou şi mai eficient produs răspândit pe piaţa europeană în sectorul instalaţiilor de apă rece, caldă şi încălzire.

Ing. Gabriel Văcar, responsabil la departamentul produse conexe din TERAPLAST, a făcut o demonstraţie practică de sudare a tuburilor de polipropilenă.

F. NĂSTĂSACHE

ATENŢIE ARĂDENI

DORIŢI CONTOARE LEGALE? ACHIZIŢIONAŢI ŞI MONTAŢI NUMAI CONTOARE OMOLOGATE ÎN ROMÂNIA!

Ca urmare a repetatelor sesizări privind fenomenul de import şi comercializarea ilegală a contoarelor de apă şi energie termică, **Biroul Român de Metrologie Legală** atrage atenţia tuturor celor interesaţi asupra condiţiilor metrologice legale ce trebuie îndeplinite de aceste tipuri de contoare:

1. Orice aparat de măsură utilizat în România trebuie să se încadreze în Normele Metrologice Legale stabilite de **Biroul Român de Metrologie Legală (BRML) Bucureşti**.

2. În cazul contoarelor de apă şi energie termică, se prevăd următoarele:

a) existenţa aprobării de model obţinută în România pentru fiecare tip de aparat în parte;

b) firmele care produc şi comercializează direct contoare trebuie să fie autorizate de **BRML** pentru aceste activităţi şi să deţină aprobarea de importator emisă de **BRML**;

c) contoarele legale sunt marcate pe cadran cu marca **RO** şi sunt sigilate cu plombă, având de asemenea, marca **RO**;

d) existenţa, în momentul cumpărării contorului, a unui buletin de verificare metrologică iniţială. **VERIFICAREA METROLOGICĂ INIŢIALĂ** trebuie efectuată în ţară, într-un laborator autorizat de pe teritoriul României.

e) **BRML** nu va efectua nici un fel de verificări metrologice, decât pentru contoarele care deţin aprobări de model în România;

Atragem atenţia ca înainte de achiziţionarea unui contor să se verifice legalitatea acestuia conform celor menţionate mai sus, în vederea prevenirii unor neplăceri ulterioare.

Inspectorii **BRML** vor efectua controale pentru depistarea infractorilor, atât în cadrul asociaţiilor de locatari, instalatorilor, cât şi a comercianţilor de astfel de produse.

Comunicat din partea BRML pentru Zona de Vest
Ing. GEORGE DAN IONCU
Director BRML pentru Zona de Vest
(1420576)

CONVOCATOR

Acţionarii S.C. NUOVA ARIO S.A. (fostă VI. RO. S. A.), cu sediul în Arad, str. Cocorilor nr. 24/A, înmatriculată la ORC Arad sub nr. J.02/16/1991, cod fiscal R1683297, sunt convocaţi pentru Adunarea Generală Extraordinară a Acţionarilor în Arad, la sediul societăţii, în data de 20 iunie 2000, orele 11. În cazul în care la această dată Adunarea Generală nu este legal întrunită, a doua convocare va fi pentru data de 21 iunie 2000, în acelaşi loc şi la aceeaşi oră, pentru a delibera asupra următoarei:

ORDINE DE ZI

1. Art. 10 din Statutul societăţii se completează cu alin. 7: „Cu toate acestea, acţionarul SIF Oltenia va putea înlocui reprezentantul său în consiliul de administraţie printr-o simplă comunicare scrisă adresată societăţii, fără ca acest lucru să atragă încetarea în mod automat a mandatului întregului Consiliu."

2. Majorarea capitalului social cu suma de 630.200 DM, prin aportul în numerar al acţionarilor, proporţional cu cota de participare la capitalul social înregistrată la ORC Arad, aport care va fi vărsat până la data de 31.01.2001. Majorarea de capital social se va face prin emisiunea de noi acţiuni sub formă dematerializată şi subscrierea lor de către acţionari.

3. Diverse.

Arad, 1.06.2000

S.C. VI.RO. S.A.
Director general
(5172090)

S.C. „ARALIA" S.A.

Organizează licitaţie ofertă pentru expertiză contabilă a societăţii. Ofertele se depun la sediul societăţii din Arad, Calea Romanilor nr. 35-37, până la data de 6.06.2000, între orele 7-15,30 zilnic, urmând ca data licitaţiei să fie comunicată la depunerea ofertei.

Informaţii telefon: 280263.

(5172089)

SÂMBĂTĂ, 3 IUNIE 2000

TVR 1
7,00 Ploaia de stele - rel.
8,25 Zorro - s.
9,15 Desene animate
10,45 Art-mania
11,30 Muzica da capo al fine
12,30 Garantat 100%
13,30 Arca Marinei...
15,35 Echipa de salvare - s.
16,30 Auto Club
17,05 mare schimbătoare - s.
18,00 Teleenciclopedia
19,00 Hotelul Payne - s.
19,30 Jurnal * Meteo
19,55 Fotbal: România-Grecia, meci amical
21,55 Jurnal
22,00 Surprize, surprize
0,00 Tenis: Internaționalele Franței, la Roland Garros
0,30 Vagabondul - thriller, SUA, 1999

TVR 2
7,00 Domnișoara Andrea - s.
7,50 Femeia misterioasă - s., rel.
9,30 Osia lumii
10,00 Lumea de mâine
11,35 Care pe care, o nouă provocare
12,15 În urmărirea tonului
14,15 Îngeri buclucași - s.
14,40 Știri
14,45 Atlas
15,20 Timpul trecut
16,10 D'ale lu' Mitică
16,45 Domnișoara Andrea - s.
17,35 Natura - o pasiune
18,00 Scrimă: Finalele Cupei Mondiale la sabie masculin și Grand Prix pe echipe la floretă feminin
19,40 Un secol de cinema: Billy Wilder
20,40 Familia și legea - s.
21,35 Top TVR2
22,35 Știri
22,40 Star Trek - Voyager - s.
23,30 Adevărate povești hollywoodiene - doc.
0,00 TV Mesager

PRO TV
7,00 Desene animate
8,25 Conor viteazul - s.
9,20 Lois și Clark - s.
10,15 Gillette - lumea sportului
10,30 Promotor
11,15 www.apropo.ro - magazin
11,45 Profesiunea mea, cultura
12,50 Știrile Pro TV
13,00 Zero - emisiune pentru tineri
14,00 Ce se vede
14,30 Susan - s.
15,00 Cybill - s.
15,30 Echipa mobilă
15,45 Hercule - s.
16,30 Profashion
17,00 Steaua ta norocoasă - divertisment
19,00 Știrile Pro TV
19,30 Chestiunea zilei - retrospectiva săptămânii
20,15 Rocky - dramă, SUA, 1976, cu Sylvester Stallone
22,30 Între prieteni - dragoste, SUA/Irlanda, 1995
1,10 NYPD Blue - s.
1,00 Femei fierbinți - s.
1,30 Zero - rel.
2,30 Susan - s., rel.
3,00 Cybill - s.
4,00 Steaua ta norocoasă - rel.
5,45 Promotor - rel.

TV ACASĂ
10,00 Știrile de Acasă
10,30 Acasă la bunica - rel.
10,45 Căsuța poveștilor
11,00 Dragoste și putere - s., rel.
11,30 Fotomodele - s., rel.
12,15 Războiul pasiunilor - s., rel.
13,00 Ia-mă acasă!
13,30 Doctorul casei
14,00 Verdict: crimă! - s.
15,00 Antonella - s.
15,45 Milady - s.
16,35 Dragoste și putere - s.
17,00 Prăjiturica - s.
17,30 Maria Isabel - s.
18,30 Acasă cu Ruxandra Săraru
19,30 Acasă la români
21,00 Scurtă întâlnire - f. Anglia, 1943
22,45 Triumful lui Tarzan - f. SUA, 1943

ANTENA 1
7,00 Documentar
8,00 Portretul unei națiuni - doc.
8,55 Aerobic show
9,00 Aventuri în junglă - s.
9,30 Kelly - s.
10,00 Casa de piatră
10,30 Roata de rezervă
11,00 Orient Expres - talk show
13,00 Aventuri în Miami - s.
14,00 Marele restaurant - comedie, Franța, 1966
16,00 Drumul spre Benelux - doc.
17,00 Clanul Popeștilor
17,30 Fashion Club
18,00 Labirintul pasiunii - s.
19,00 Observator
20,00 Suspecții - thriller, SUA, 1992
21,45 Observator
22,00 Legea comorii pierdute - av. coprod. 1957
0,00 Submarinul - acțiune, SUA, 1996

PRIMA TV
7,00 Program pentru copii
10,00 Povestea Alpilor - s.
11,00 Sport Magazin
14,00 Impact
14,30 Exploziv
15,00 Viper - s. rel.
16,00 Salvați de clopoțel - s.
17,00 Viper - s.
18,00 Focus
18,30 Impact
19,10 Cavalerul rătăcitor - s.
20,00 Revolta - dramă, coprod., 1962
21,55 Meteo
22,00 Raven - s.
23,00 Detectivi de elită - s.
0,00 Confesiuni erotice - s.
1,00 Focus - s.
1,30 Impact - rel.

TELE 7 ABC
8,00 Știri
8,10 Senzațional - rel.
9,00 Țara spiridușilor
10,00 Tentații - rel.
10,30 Economic ABC - rel.
10,50 Gura lumii - rel.
11,00 Țara de dincolo de București - rel.
13,00 Ora unu a venit
13,05 Studioul Tudor Vornicu - divertisment
16,00 Club ABC
16,30 Lumea misterelor
17,00 Rendez-vous la Tele 7
18,00 Lumea în clipa 2000
19,00 Telejurnal
19,45 Derrick - s.
21,30 O noapte cu Adrian Păunescu
0,00 Știri

TV ARAD
6,45 Documentar
7,30 Portretul unei națiuni - doc.
8,55 Aerobic show
9,00 Știri TVA - rel.
9,30 Kelly - s.
10,00 Casa de piatră
10,30 Roata de rezervă
11,00 Orient Expres
13,00 Aventuri în Miami - ep. 7
14,00 Marele restaurant - comedie, Franța
16,00 Drumul spre Benelux - s.
17,00 Clanul Popeștilor
17,30 Fashion Club
18,00 Muzică populară
18,30 Știri TVA
19,00 Observator
20,00 Suspecții - thriller, SUA, 1992
21,45 Știri TVA
22,00 Legenda comorii pierdute - av. SUA, 1957
0,00 Submarinul - acțiune, SUA,1996
1,30 Arena - acț.SUA,

TV INTERSAT
9,00 Deschiderea programului
9,05 Film - rel.
10,30 Emisiune de tradiții și folclor - I
11,00 Știri
11,30 Animalele fraților Kratts - s.
12,00 Film copii
13,30 100 de ani de cinema - 1
14,00 Enciclopedie canină
15,00 Divertisment
16,00 Emis. de trad. și folclor - II
16,30 Dreptate târzie - film
18,00 Intersat Cultural
18,30 Desene animate
18,45 Știri
19,30 Documentar
20,30 Casa de nebuni - s.
21,00 Băieți de băieți - spectacol
22,00 Film
0,00 Știri
0,30 Erotica

HBO
10,00 Desene animate
11,00 Dragă, am micșorat copiii! - s.
11,45 Brink - aventuri, SUA, 1998
13,15 Cec în alb - comedie, SUA, 1994
15,00 Vizitatorii 2: culoarele timpului - comedie, Franța, 1998
17,00 Iubitul meu se însoară - com. SUA, 1997
18,45 Vulcanul - acțiune, SUA, 1997
20,30 Cinema Cinema Cinema
21,00 Masca lui Zorro - aventuri, SUA, 1998
23,15 Misiunea - thriller, SUA, 1997
1,15 Echipa specială - thriller, SUA, 1998

PRO TV INTERNAȚIONAL
0,00 Știrile Pro TV
24,30 Fotbal Divizia A: FC Reșița-Craiova
2,00 Acasă la români
3,30 Retrospectivă. Chestiunea zilei
4,00 Profashion
4,15 Promotor
4,45 Ia-mă Acasă!
5,15 Acasă cu Ruxandra Săraru
6,00 Echipa mobilă - emis. de divertisment
6,30 Steaua ta norocoasă
9,00 Profesiunea mea: Cultura

ATOMIC TV
7,00 Selector
10,30 Romanian Top 100
12,30 File de poveste
13,00 Best of Extreme Sports - rel.
13,30 Cinematomic - rel.
14,00 K Lumea
16,00 Selector
18,30 Atomix cu DINU - rel.
21,30 Febra - party music
22,30 Vibrații
23,30 Klub Bizzar
0,30 Insomnia

RADIO ARAD & RADIO CONTACT (99,1 MHZ)
5,00-8,00 Lupta cu somnul; 8,00-10,00 Dimineață de week-end; 10,00-12,00 Studio M; 12,00-[illegible] Top 99 plus; 15,00-16,00 Fabrica de [illegible]; 16,00-18,00 Super 50; 18,00-18,30 Univers ambiental; 18,30-19,00 Contact Film; 19,00-19,30 Bună seara, Arad! ; 19,30-20,00 Viața spirituală; 20,00 - 22,00 [illegible]; 21,00-22,00 House Mix; 22,00 - 5,00 Până mâine dimineață

RADIO PRO FM (92,1 MHz)
2,00 - 7,00 Muzică; 7,00 - 10,00 Toată lumea Pro FM - cu Cătălin Lăpușcă; **10,00 - 11,00 Ciné-verité** - cu Ada Rosetti; **11,00 - 14,00 CheFaci în weekend** - cu Vali Bărbulescu; **14,00 - 16,00 TOP 30 AIRPLAY PRO FM** - cu Cristi Schnebli; **16,00 - 19,00 PRO FM Party line** - cu Mihai Gurci; **19,00 - 22,00 252.26.42** - cu Călin Gheorghe; **22,00 - 23,00 Ministry of Sound; 23,00 - 3,00 Hot Party Mix** - cu Mihai Gurci

RADIO TIMIȘOARA
6,00 Ceasurile dimineții; 8,00 Muzică populară cu dedicații; 10,00 Pop matineu; 11,00 Gramafon; 12,00 Magazin sportiv estival; 13.00 Emisiune în lb. germana; 14,00 Emisiune în lb. maghiară; 15,00 Emisiune în lb. sârbă; 16,00 Actualitatea în 60 de minute; 17,00 Jurnal în culori - Sport; 17,10 Viața literară; 18,00 Pe undele Europei; 19,00 Radiojurnal; 19,15 Izvoare fermecate; 20,05 Călătorie în lumea poveștilor; 20,15 Întâlnire cu muzica; 21,00 Sâmbăta sportivă; Știri: 6,00; 7,55; 10,00; 11,00; 12,55; 16,00; 18,00; 20,00; 21,00; 21,55. Radio Jurnal: 7,00; 19,00.

RADIO SEBIȘ
6,00 Weekend matinal; 8,00 Floarea din grădină - topul muzicii populare; **9,00 La sfârșit de săptămână; 12,00 Top 10 România; 13,00 Clubul adolescenților; 15,00 Astăzi te sărbătorim** - muzică populară și dedicații muzicale; **16,00 Top 21; 18,00 Superstar week-end; 19,00 La mulți ani!** - dedicații muzicale; **0,00 Night Hits 21**

DUMINICĂ, 4 IUNIE 2000

TVR 1
7,00 Ceasul deșteptător
8,00 Universul credinței
9,00 Desene animate
9,30 Kiki Riki Miki
11,00 Viața satului
12,30 Tezaur folcloric
13,20 De luni până duminică
14,00 Național TV Bingo Liberty
17,00 Blankenese - s.
17,55 Spectacolul naturii
18,25 Trupa de șoc
19,05 Justiție militară - s.
20,00 Jurnal * Meteo
20,25 Duminica sportivă
20,40 Întâlnire cu fiica președintelui - comedie, SUA, 1998
22,10 Jurnal
22,15 Pe față - talk-show
0,15 Tenis: Internaționalele Franței. Rezumat

TVR 2
7,00 Domnișoara Andrea - s.
7,50 Lumini și umbre - rel.
9,30 Orizont spiritual
10,15 Ferma
11,15 Un popas pe săptămână
11,35 Tip-top, mini-top
12,25 Arca lui Noe
13,00 Start Rec
13,45 Cai putere
14,15 Îngeri buclucași - s.
14,45 Știri
14,50 Videoclipuri
15,10 Scrimă: Finala Cupei Mondiale la floretă feminin
16,00 Teatrul Național de Televiziune prezintă: Memoria teatrului
17,00 Volei feminin: România-Polonia
18,30 Telejurnal TVR 2
18,40 Semne de bogăție - comedie, Franța, 1993
20,15 Omul și muzica: Liszt la Weimar (I)
20,45 Familia și legea - s.
22,40 Desene animate
22,05 Știri
22,10 Teatrul Național de Televiziune prezintă: Rivalii de Richard B. Sheridan
1,00 TV Mesager

PRO TV
7,00 Ziua primarilor - în direct
7,20 Desene animate
8,50 Ziua primarilor - în direct
9,00 Super Abracadabra
9,30 Uriașul Harry - s
11,00 Ziua primarilor - în direct
11,10 Mileniul marilor schimbări - doc.
12,00 Profeții despre trecut
12,50 Știrile Pro TV
13,10 Superbingo PRO TV
14,50 **Formula 1**: Marele Premiu al Principatului Monaco, în direct
16,45 Ziua primarilor - în direct
17,00 Superbingo PRO TV
19,00 Știrile Pro TV
20,00 Cocoșatul de la Notre Dame - dramă romantică, SUA, 1997
21,55 Ziua primarilor - în direct
22,00 Nae și Vasile - Ora promisiunilor
23,00 N.Y.P.D. Blue - Viață de polițist - s.
0,00 Femei fierbinți - s.
1,00 Formula 1 - rel.
3,00 Mileniul marilor schimbări - rel.
4,00 Profeții despre trecut - rel.
5,00 Babylon 5 - s.
6,00 Miracolul tinereții - s.

TV ACASĂ
10,00 Acasă la bunica - retrospectiva săptămânii
11,00 Căsuța poveștilor - rel.
11,30 Acasă cu Ruxandra Săraru - rel.
12,30 Acasă la români - rel.
14,00 Verdict: crimă! - s.
15,00 Triumful lui Tarzan - rel.
16,15 Latino senzațional - rel.
16,30 Ia-mă acasă!
17,00 Lassie - s.
17,30 Maria Isabel - s.
18,30 Micuțele doamne - s.
20,15 Colombo: Transcendență mortală - f. SUA, 1975, cu Peter Falk
21,30 Hotel Grand - dramă, Anglia, 1997
23,20 Acasă la români - rel.
0,00 Închiderea programului Acasă

ANTENA 1
8,00 Credința și viața
8,55 Aerobic Show
9,00 Playing for Keeps - aventuri, SUA, 1986
10,50 Buni prieteni
11,40 Aventurile lui Sinbad - s.
12,30 Stan și Bran - comedie SUA, 1932
13,00 Duminica în familie
16,00 Scandalul - dramă, SUA, 1986
18,00 Labirintul pasiunii - s.
19,00 Observator
19,50 TeleEurobingo Show
23,00 Secretul lacului - thriller, SUA, 1988
1,00 Încătușați - acțiune, SUA, 1996
3,00 Aventurile lui Sinbad - s.
4,00 Stan și Bran - s.
5,00 Labirintul pasiunii - s.

PRIMA TV
7,00 Program pentru copii
11,00 Camera ascunsă
11,30 Will și Grace - s.
12,00 Cinemagia
13,00 Motor - rel.
14,00 Obsesia - rel.
15,00 Frasier - s.
15,30 Poză la minut - s.
15,55 Clip Art
16,00 Creaturi sălbatice - s.
17,00 Obiectiv
18,00 Focus
18,30 Impact
19,00 Perechea potrivită
19,30 21 - cu Marius Vizante
20,00 Îngerul - comedie, SUA, 1991
21,55 Meteo
22,00 Aur și dinamită - aventuri, SUA, 1990
23,55 Clip Art
0,00 Focus - rel.

TELE 7 ABC
8,00 Știri
8,10 Teleshopping
8,30 Documentar
9,00 Dați vina pe Corina - rel.
10,00 Domino - rel.
11,00 Lumea în clipa 2000 - doc.
12,00 Cântecul și casa lui
13,00 Ora unu a venit
15,45 Cinetour
16,15 Cutia muzicală
17,00 Forța destinului
18,00 Galele Tele 7
18,50 Pariul Trio. Loto
19,00 Telejurnal
19,45 Derrick - s.
21,00 Senzațional cu Dan Diaconescu
21,50 Pariul Trio. Loto
22,00 Cenaclul "Totuși Iubirea", cu Adrian Păunescu
0,00 Știri
0,15 Cenaclul - rel.
1,15 Ora unu a venit - rel.
4,00 Telejurnal - rel.

TV ARAD
7,00 Știri
7,15 Aventuri în Miami - s. rel.
8,00 Știri TVA
8,55 Aerobic Show
9,00 Visuri de adolescent - aventuri, SUA, 1986
10,50 Buni prieteni
11,40 Aventurile lui Sinbad - s.
12,30 Stan și Bran - Fii tare!
13,00 Știri
13,15 Duminica în familie
16,00 Știri
16,15 Scorpio One - acțiune, SUA
18,00 Muzică populară
18,20 Anunțuri
18,30 Știri TVA
19,00 Observator
19,50 TeleEurobingo show
În continuare program identic cu cel al Antenei 1

TV INTERSAT
9,00 Deschiderea programului
9,05 Film
10,30 Emisiune de tradiții și folclor - rel.
11,00 Știri - rel.
11,30 Audio Star și invitații săi - rel.
13,30 Intersat cultural - rel.
14,00 Pasionați de animale
14,20 Ore magice - s.
15,00 Aventurierii
15,30 Film
17,00 Divertisment
18,00 Marea junglă - s.
18,30 Desene animate
18,45 Retrospectiva știrilor săptămânii
19,30 Muzică populară cu dedicații: NRamona Vița
20,30 Casa de nebuni - s.
21,00 Lumea adâncurilor
21,15 Neon Rider - s.
22,00 Camera ascunsă
22,30 Film
0,00 Retrospectiva știrilor săptămânii - rel.

HBO
10,00 Aproape eroi - comedie, SUA, 1998
11,30 Un alt Karate Kid - dramă, SUA, 1994
13,15 Îmblânzirea scorpiei - comedie, coprod. 1967
15,15 Unde ne sunt bărbații? - comedie, SUA, 1995
17,15 Totul despre sex-s.
17,45 Omul care știa prea puțin - comedie, SUA, 1997
19,15 Congo - aventuri, SUA, 1995
21,00 Lolita - dramă, SUA, 1997
23,15 Teoria conspirației - thriller, SUA, 1997
1,30 Beat - dr, SUA 2000

PRO TV INTERNAȚIONAL
0,00 Știrile Pro TV
0,30 Fotbal Divizia A: Astra-Oțelul
2,00 Acasă la români
3,00 Zero - emisiune de divertisment
4,00 Vacanța Mare - emisiune de divertisment
5,00 Echipa mobilă
5,30 Superabracadabra - emisiune pentru copii
7,00 Bună dimineața, Pro TV e al tău!
10,00 Închiderea programului Pro TV Internațional

ATOMIC TV
7,00 Selector
11,30 Atomic Café - rel.
12,00 Reactor
12,30 Vot - rel.
13,30 Hai Hui
14,00 Interactiv
16,00 Selector
18,30 Atomix cu Tudor - rel.
21,30 Selector
23,30 Insomnia

RADIO ARAD & RADIO CONTACT (99,1 MHz)
5,00-8,00 Lupta cu somnul; 8,00-8,30 Viața spirituală; 8,30-10,00 Dimineață de week-end; 10,00-12,00 Sfânta Liturghie; 12,00-[illegible] Hit interviu; 12,30 Retrospectiva evenimentelor politice interne; 13,00-15,00 Week-end în doi: tu și noi; 13,30 Retrospectiva evenimentelor internaționale; 14,30 Retrospectiva evenimentelor economice; 15,00-17,00 Super Weekend; 17,00 Radu vă propune, [illegible] - dedicații muzicale; 19,00 Bună seara, Arad; 19,30 Viața spirituală; 20,00 Radio Cocktail; 21,00 Ora de fotbal

RADIO PRO FM (92,1 MHz)
3,00 - 7,00 MUZICĂ; 7,00 - 10,00 TOATĂ LUMEA PRO FM - cu Cristian Pavel; **10,00 - 11,00 AUTOSHOW** - cu Vlad Craioveanu; **11,00 - 14,00 CheFACI ÎN WEEKEND** - cu Vali Bărbulescu; **14,00 - 17,00 HEAT PRO FM** - cu Mihai Gurci; **17,00 - 19,00 TONOMATUL PRO FM** - cu Cristi Dicianu; **19,00 - 21,00 252.26.42** - cu Călin Gheorghe; **21,00 - 23,00 TOP 30 AIRPLAY PRO FM** - cu Cristi Schnebli - rel.; **23,00 - 24,00 DEEP BEATS** - cu DJ Slick; **22,00 - 24,00 GAIȚELE DE LA MIEZUL NOPȚII** - cu Viorel Gaiță

RADIO TIMIȘOARA
6,00 Radioprogramul sătenilor; 8,00 Universul credinței; 8,30 Armonii corale; 9,00 Uniți sub tricolor; 10,00 Pop matineu; 11,00 Miez de zi la polul vest; 12,00 Duminica la prânz; 13,00 Emisiune în lb. germană; 14,00 Emisiune în lb. maghiară; 15,00 Emisiune în lb. sârbă; 16,00 Emisiune în lb. bulgară; 16,30 Emisiune în lb. cehă; 17,00 Emisiune în lb. slovacă; 18,00 Emisiune în lb. ucraineană; 19,00 Radiojurnal; 19,15 Jazz Reflex; 20,05 Călătorie în lumea poveștilor; 20,15 Vă place opera?; 21,00 Curierul de seară; Știri: 6,00; 7,55; 10,00; 11,00; 12,55; 20,00; 21,00; 21,55. Radio Jurnal: 7,00; 19,00.

RADIO SEBIȘ
6,00 Week-end matinal; 8,00 Viața spirituală; 9,00 Cafeneaua duminicală; 11,00 Show 21; 12,00 Cu cărțile pe dos - talk-show; **14,00 Duminica împreună; 15,00 Astăzi te sărbătorim** - muzică populară și dedicații muzicale; **17,00 Cutia Pandorei; 19,00 La mulți ani!** - dedicații muzicale; **20,00 Cutia Pandorei; 0,00 Insomnii**

VARĂ, CĂLDURĂ MARE, MIZERIE MULTĂ!...

I.S.S. ARAD NE INFORMEAZĂ

• PRAF, EVENTUAL, LA... KILOGRAM!

„Produsul" **PRAF** a fost localizat de specialiștii de la Inspecția Sanitară de Stat Arad la A. F. „MATEI" din localitatea Horia, nr. 203, firmă care are un magazin mixt. Domnul patron a crezut că dacă obiectul activității magazinului (obiect înscris și-n autorizația sanitară de funcționare!) este acela de **„desfacere a produselor alimentare preambalate, nealterabile a produselor industriale și chiar a legumelor și fructelor"**, domnia sa își poate permite, cu de la sine putere, să depășească „obiectul" din autorizație și cu... **desfacerea băuturilor alcoolice la pahar"** (!). Și asta fără să aibă instalație de apă rece și caldă curentă, fără să aibă WC pentru consumatori și fără să solicite modificarea „obiectului" din autorizația sanitară de funcționare. Mai mult decât atât: la un control efectuat zilele trecute, specialiștii de la I.S.S. Arad au găsit multă mizerie și dezordine pe tot locul, inclusiv pe rafturi și pe produsele alimentare expuse pe care trona un strat gros de praf neșters, nemăturat, nespălat (mă rog: cum vreți, la alegere!) de nu se știe când. Până când domnul patron va înțelege că astfel NU SE POATE!, a fost luată măsura sistării activității, recidiva însemnând o amendă de 30 milioane lei! Căci, cu legea, totuși, nu-i tocmeală!

• PUNCT FARMACEUTIC ÎN GREA SUFERINȚĂ

... Este vorba de „Punctul de lucru" din localitatea Sâmbăteni aparținând de farmacia „FARMINA" din comuna Păuliș, „punct farmaceutic" căruia, de asemenea, i s-a sistat activitatea. Motivul? Mizerie greu de descris (culmea, într-o farmacie!) și lipsa instalației de apă rece curentă!

• SĂ NU UITĂM: ȘI PENSIONARII SUNT... OAMENI!

... Se pare că acest lucru n-a fost pe deplin priceput, înțeles și de d-l TRAIAN MURGU, responsabilul magazinului mixt din P-ța A. Iancu din Arad aparținând Casei de Ajutor Reciproc a Pensionarilor. Domnia sa a cam dat din colț în colț când specialiștii de la I.S.S. Arad au surprins **marfă - produse alimentare - expusă spre vânzare, dar cu termene de valabilitate expirate; marfă (zahăr, sare etc.) depozitate direct pe pardosea; mizerie și dezordine crasă în unitate și lipsa dovezilor privind instruirea personalului în probleme și noțiuni fundamentale de igiena alimentației.**

Nu știm care este reacția conducerii CARP Arad în fața amenzii de 1 milion de lei aplicată pentru neregulile constatate și pentru încălcarea normelor din Legea 98/1994, dar să nu se uite că... nimeni nu poate fi mai presus de lege și că servește (în cazul expus)... oameni. Asta, așa, că să nu intrăm și-n alte amănunte! Cu eventualele lor consecințe!

CONSTANTIN SIMION

La Frumușeni

LUPTA PENTRU PĂMÂNT NAȘTE DISPUTE APRINSE

Pământul continuă să provoace dispute între cetățenii localităților arădene și administrațiile locale. Un exemplu este la Frumușeni, comuna Fântânele, acolo unde d-na **Rozalia Giurgiu** și **Romulus Costea** revendică locuri de casă intravilan, obținute în baza decretului 81, al veteranilor de război. Mereu li s-a spus acestor oameni că intravilanul respectiv se află în posesia fostului IAS Fântânele, actualmente SC Agroindustrială Fântânele SA. Doamna **Giurgiu** și dl. **Costea** susțin că din anul 1990 până în prezent au fost în mai multe rânduri la SC A. Fântânele, că ar fi depus cereri fără a primi un răspuns. Ba mai mult, d-na **Giurgiu** spune că administratorul SC Agroindustrială Fântânele, dl. **Dorin Oprișa** ar fi chemat organele de poliție pentru a fi evacuată. Între timp biata femeie a trecut pe la OCOT, la Arhivele Statului unde s-a găsit harta cu terenul intravilan. A revenit la Primăria Fântânele și de aici împreună cu dl. primar a fost la directorul SC Agroindustrială SA Fântânele. **„De fapt a intrat doar primarul la dânsul în birou după care la ieșire mi-a spus că trebuie să obținem o sentință judecătorească pe terenul respectiv"**. Cu o pensie de 68.000 lei, d-na **Giurgiu** mai speră că i se poate face dreptate. Deplasându-ne la Primăria Fântânele am reușit să stăm de vorbă cu domnul primar **Marin Popescu: „În 1996 am demarat, conform Legii 18, la art. 43, posibilitatea de a se retroceda orice proprietăți. La Arhivele Statului am găsit încheierile. Astfel s-au creat două situații. Au fost imobile în care CF-ul nu a fost modificat. Pot să vă spun că actualmente 12 locuri de casă sunt folosite de fostul IAS. Am avut un caz când cineva a dat IAS-ul în judecată și a câștigat procesul. Eu doar atât pot să spun, directorul SC Agroindustrială Fântânele solicită sentință judecătorească pentru a putea diminua patrimoniul societății. Din punctul meu de vedere, cei care sunt pe acele spații nu sunt în conflict cu Primăria ci în conflict cu SC A. Fântânele".**

Deși toată lumea recunoaște dreptul oamenilor pe aceste locuri de casă se pare că singura posibilitate de a intra în posesia lui este sentința judecătorească. D-na **Giurgiu** spunea că administratorul SC Agroindustrială Fântânele, **Dorin Oprișa**, le-ar fi cerut să vină cu sacii pentru a le da produse agricole de pe teren. Apoi s-a răzgândit ... Promisiuni neonorate a făcut și fostul director al SC A. Fântânele, după cum ne spunea tehnicianul de urbanism și amenajarea teritoriului, **Cornel Barna: „a promis că va da terenul înapoi oamenilor. Apoi a uitat de promisiune ...".**

Am stat de vorbă și cu administratorul **S.C. Agroindustrială Fântânele S.A., dl. Dorin Oprișa.** Acesta spune că **„din 5100 ha - pe 4175 ha am un contract de arendă cu Agenția Domeniilor Statului. Din suprafețele pe care eu le am în administrare nu pot ceda pământ decât în baza unor documente legale. Alții au dat societatea în judecată și au câștigat procesul. Același lucru ar trebui să-l facă și dânșii. Eu, administratorul societății, nu pot să fac altceva. Sunt obligat să prezint adunării generale a acționarilor o sentință. În situația dânșilor mai sunt încă 20 de familii. Singura problemă în România știți care este? Ca să intri în posesia unui bun îți trebuie bani. Recunosc faptul că dânșii au dreptate, singura soluție este să facă toți cei nedreptățiți un singur proces și apoi să-mi vină cu sentința".**

În ce privește scandalul prin care dl. Oprișa ar fi chemat Poliția pentru ca oamenii să fie scoși afară dânsul spunea cu jumătate de gură **„Da, am chemat Poliția. Pentru că mi-au adus injurii ..."**. O pensie de 68.000 lei poate face extrem de greu dreptate în România ...

Rozalia Giurgiu și ***Romulus Costea***, față în față cu administratorul S. C. Agroindustrială Fântânele SA, ***Dorin Oprișa.***

SORIN GHILEA
Foto: AL. MARIANUȚ

RESTAURANTUL
„CLUBUL PRESEI"

B-dul Revoluției nr. 81
(lângă „ASTORIA")
ORGANIZEAZĂ
★ Nunți, banchete, mese festive
La prețuri deosebit de avantajoase.
Vă punem la dispoziție săli de: 100; 30 și 20 locuri.
★ Vă rugăm să vă anunțați din timp pentru programare.
Relații la telefon 280989.

BB Computer SRL
ARAD Str. N.Bălcescu nr.12 tel/fax: 057-280555, 280666

AUTORIZAT DE CENTRUL NAȚIONAL DE PREGĂTIRE ÎN INFORMATICĂ BUCUREȘTI CPI S.A.

Centrul teritorial de pregătire în informatică
organizează următoarele cursuri

Utilizare Windows 98 (Inițiere)
Programat: 01.08.2000 după masa
09.08.2000 dimineața

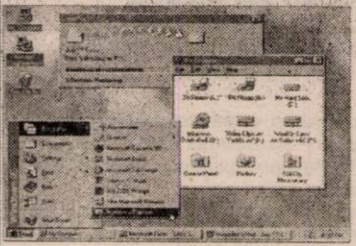

Operare cu Word 2000 și Excel 2000
Programat: 18.08.2000 după masa
Utilizare Word 2000 în limba română
Programat: 17.08.2000 după masa
Programare în Visual Basic (începători)
Programat: 15.06.2000 după masa
Inițiere în Windows 98 pentru copii
Programat: 03.07.2000 Orar: L-V:10-12
Alte cursuri: Utilizare Internet, Excel, Access, Foxpro, Autocad

Diplomele de utilizare sunt eliberate cu avizul MINISTERULUI ÎNVĂȚĂMÂNTULUI
Diplomele de operator sunt eliberate de MINISTERUL MUNCII

PRIMĂRIA MUNICIPIULUI ARAD

Scrisoare de mulțumire

Cu deosebită prețuire pentru contribuția Dumneavoastră semnificativă la reușita acțiunilor intitulate „PENTRU ZÂMBETUL TAU", ediția „Paști 2000", acțiuni dedicate realizării unor obiective sociale, construirea unui azil de noapte pentru persoanele fără adăpost și pentru oferirea unei mase festive cu ocazia sărbătoririi Paștelui, familiilor nevoiașe din orașul nostru, precum și copiilor străzii,

Vă mulțumim, în numele celor 460 de persoane cărora le-ați oferit un Paște fericit și încrederea că aparțin unui oraș care nu i-a uitat.

Au dăruit cu generozitate un strop de bucurie celor singuri și împovărați de grija zilei de mâine:

1. Braun Union
2. ICIM Arad
3. S.C. TOP S.A. Arad
4. Biserica Maranata
5. Samgaz Arad
6. Adam Valeria
7. Ardelean Ioan
8. Blidar Floare
9. Delejan Ecaterina
10. Fam. Dionis
11. Herja Marius
12. Ilona Elena
13. Janto Klara Maria
14. Krinkorka Cecilia
15. Lustrea Ruxandra-Oltea
16. Matei Vasile
17. Murvai Levente
18. Payer Maria
19. Roman Mărgineanu Mircea
20. Fam. Silvester
21. Vjj Agnes
22. Alda Ana-Maria
23. Balica Rodica
24. Conțiu Liviu
25. Dejean Costea
26. Herbei Stelian
27. Hlozec Floare
28. Ilona Ana
29. Kalmandi Lenke
30. Luca Juditka
31. Mariș Silvia
32. Munteanu Mihaela
33. Fam. Onodi
34. Fam. Palasti
35. Szilveszter Estera
36. Țicală Elena
37. Verca Rozalia

COMISIA DE ORGANIZARE

(1420595)

RĂMĂȘIȚELE UNUI AVION CARE AR FI PUTUT FI AL LUI ANTOINE DE SAINT-EXUPERY AU FOST GĂSITE ÎN MEDITERANA

Un scafandru profesionist francez crede că a găsit, în apropiere de Marsilia, epava avionului scriitorului-pilot Antoine de Saint-Exupery - autorul celebrului roman "Micul prinț", dispărut la 31 iulie 1944 -dar descoperirea sa a provocat mai multe polemici decît reacții entuziaste, comentează AFP.

Franța se pregătește să celebreze cu fast, la 29 iunie, centenarul nașterii lui "Saint-Ex" și deja există multe voci care au început se denunțe "vînătoarea de comori" care a început pentru a găsi epava avionului lui. "Mormîntul lui trebuie lăsat în pace", a declarat nepotul său, Jean d'Agay, într-un interviu publicat duminică de cotidianul Le Parisien.

"Saint-Exupery s-a alăturat multor alți aviatori pierduți pe mare, ca Jean Mermoz. Nu trebuie să atingem aceste legende", a pledat d'Agay. "Toate aceste căutări nu au decît scop material. Mama lui Saint-Exupery era categoric împotriva lor și este evident că Antoine ar fi apreciat foarte puțin această vînătoare de comori", a încheiat nepotul scriitorului.

Pilot foarte bun, Antoine de Saint-Exupery s-a alăturat forțelor Franța Liberă în timpul celui de-al doilea război mondial și a dispărut în largul Mediteranei, la 31 iulie 1944, pe cînd se afla la manșa unui avion de recunoaștere neînarmat. Aparatul său, un Lightning P38J, fusese pregătit special pentru a face fotografii aeriene și ar fi trebuit să survoleze sudul Franței ocupat de trupele germane pentru a pregăti debarcarea aliaților în Provence. Aceasta a fost ultima misiune a lui Saint-Exupery.

În octombrie 1998, un pescar din Marsilia a descoperit în plasele sale o brățară cu numele scriitorului și acest lucru a relansat căutarea epavei avionului.

În urmă cu două săptămîni a fost găsită o coadă de avion, care "ar putea proveni de la aparatul lui Saint-Exupery". Un scafandru profesionist a reușit, într-adevăr să localizeze coada un aparat Lighning în zona unde a fost găsită brățara. Pentru că partea din față a aparatului lipsește, specialiștii nu-și pot da seama dacă este, într-adevăr, vorba de avionul lui Exupery. În zona respectivă au dispărut în timpul războiului cinci aparate P38J, la fel cu cel pilotat de scriitor.

CU ELICOPTERUL, ÎN JURUL LUMII

O englezoaică de 59 de ani a plecat, miercuri, de la aerodromul din Brooklands, să facă înconjurul lumii în elicopter, de una singură.

Jennifer Murray va trebui să survoleze 33 de țări și să parcurgă 41.600 de kilometri. Ea a pornit în această temerară încercare pentru a strînge fonduri pentru o organizație medicală de binefacere. Călătoria va dura 86 de zile.

Semnalul de decolare a fost dat de actorul britanic Stephen Fry, prieten cu Jennifer și mare iubitor al zborului.

Jennifer Murray va fi urmată de Colin Bodill, de 49 de ani, instructor de zbor.

Jennifer are trei copii și doi nepoți. Ea va împlini 60 de ani peste 11 zile, cînd - dacă totul merge bine - se va afla deasupra deșertului iordanian. Elicopterul ei, un Robeinson 44, nu poate zbura mai sus de 2.500 de metri și din această cauză nu are cum să evite intemperiile.

VISUL MAIDANEZULUI !

"SUPRAVIEȚUITORUL" - O EMISIUNE CU TOTUL SPECIALĂ

Postul de televiziune CBS realizează o emisiune în 13 episoade, "Supraviețuitorul", în care participanții trebuie să lupte pentru supraviețuire pe o insulă pustie din Borneo. Opt bărbați și opt femei trec prin această încercare, premiul cel mare fiind acordat celui care va rămîne ultimul pe insulă: un milion de dolari.

În cadrul emisiunii, cei 16 participanți trec prin cele mai grele încercări în timpul zilei și se întîlnesc în fiecare seară pentru a decide prin vot cine va pleca de pe insulă.

Patru dintre cei care au participat la această emisiune au acordat cîteva declarații revistei Newsweek, pentru numărul care va apărea la 5 iunie. Unul dintre ei, Gervase Peterson, de 30 de ani, antrenor de baseball a povestit că la un moment dat nu mai găsea nimic de mîncare și s-a mulțumit cu șobolani. "Am mîncat mai mulți. Trebuie să-i jupoi și apoi să-i pui în frigare. Sunt foarte gustoși, am fost chiar surprins. Aveau gust de pui. Cînd ți-e foame, nu te mai gîndești ce mănînci", a povestit el.

Sean Kenniff, de 30 de ani, neurolog, a fost el cel mușcat de șobolani. "Am dormit pe nisip în prima noapte și șobolanii nu s-au sfiit să se apropie. M-au mușcat de mîini și de picioare", povestește el. Sean (ca și ceilalți) a avut voie să-și ia cu el un singur «obiect de lux», așa că a ales o lamă. Nu am vrut să arăt ca o bestie păroasă. M-am gîndit că pe insulă 16 oameni vor simți cum miros, dar poate că milioane vor vedea cum arăt", și-a explicat el alegerea.

Cel de-al treilea concurent, Rudy Boesch, are 72 de ani a fost ofițer în trupele speciale ale marinei. El a mărturisit că cea mai grea încercare a fost întrecerea cu tînăra generație. "Ei vorbesc o altă limbă decît mine. Am fost uimit de limbajul folosit de acești copii. Am întîlnit o mulțime de marinari, din întreaga lume, dar așa ceva n-am auzit niciodată", a spus el.

Gretchen Cordy, de 38 de ani, educatoare și mamă, a povestit despre cel mai înspăimîntător moment prin care a trecut pe insulă. "Am văzut ceva mare și negru venind către mine în apă, se apropia din ce în ce mai mult și eu înotam din ce în ce mai repede, gîndindu-mă că va trebui să plec de pe insulă din prima zi dacă mă va prinde, ca să văd că, de fapt, era vorba de un cameraman".

BRITNEY SPEARS A STABILIT UN NOU RECORD

Britney Spears a stabilit un nou record: cel mai recent album al său a depășit orice vînzări înregistrate pînă în prezent în cazul unui solist, în prima săptămînă după lansare.

Astfel, Britney le-a întrecut pînă și pe Madonna, Whitney Houston sau Mariah Carey. Al doilea album al adolescentei americane, "Oops!...I Did It Again" s-a vîndut în 1,3 milioane de exemplare și probabil că va debuta pe locul întîi în topul Billboard.

În clasamentul vînzărilor de albume, "Oops!" se află pe locul doi, după "No Strings Attached" al trupei 'N Snyc, din care s-au cumpărat 2,4 milioane de copii în prima săptămînă după lansare, în această primăvară.

Atît Britney, cît și 'N Snyc se află sub contract cu Jive Records.

Închipuiri

Orizontal: 1. Vin val-vârtej - Luciu de... apă. 2. Stă la umbră - Muncit la cap! 3. Făcut din dragoste - Părtaș la șuturi. 4. Albă la față - Reținere de-a capo al fine! 5. Scos din greu (inf.) - Dă o roată. 6. Dă buzna - Strâmbă din nas. 7. Luate în fugă! - Scrise pe scurt. 8. Ridică vocea la operă - Pocnit în cap! 9. Unsă de moldoveni - Niște științifico-fantastici (ad-literam). 10. Tip de mărginită.

Vertical: 1. Deschisă la podea - E de folos. 2. Cadru de artă plastică - Le umblă mintea. 3. Trecut pe de lături. 4. Abia îi scoți vorba din gură (pl.). 5. Cap de babă! - Bine fixat în port. 6. Făcute din greșeli - La timpul viitor. 7. Făcute din vreme (od.) - E un sfârșit în toate. 8. O chestie de pipăit. 9. Cad greu la suflet (inf.). 10. Aplecată spre cele sfinte.

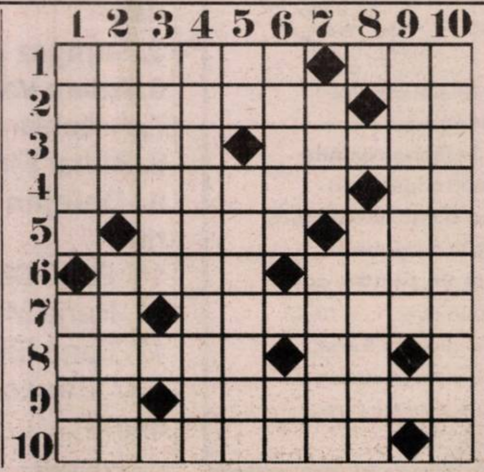

FAPTUL DIVERS PE GLOB

JAPONEZII VOR CONSTRUI CEL MAI PUTERNIC COMPUTER DIN LUME

Compania japoneză NEC a anunțat, că va pune la punct în curînd "cel mai puternic computer din lume", pentru un proiect ambițios de simulare a fenomenelor fizice și naturale, transmite AFP.

Comanda computerului, numit "Simulator terestru", a venit din partea unui centru de cercetări, în colaborare cu Agenția Spațială Japoneză (NASDA) și alte institute nipone de științe ale naturii. Proiectul cuprinde cercetări privind mediul, analize și simulări care vor permite crearea unei «planete Terra virtuală»".

Computerul va putea reproduce cu exactitate fenomene geofizice, climatice și de mediu. El are capacitatea de a realiza 40.000 de miliarde de operații pe secundă. Cercetătorii japonezi speră că în acest fel cutremurele, taifunurile sau consecințele dezvoltării energiei nucleare asupra mediului, vor putea fi prevăzute. Computerul va începe să funcționeze în martie 2002, într-un imobil construit la Yokohama. Costul proiectului nu a fost dat publicității.

CEA MAI MARE PISCINĂ PENTRU... CÂINI

Cea mai mare piscină europeană pentru cîini se va deschide, în apropiere de satul Oerbaek, în insula daneză Fionie.

Piscina este acoperită și cuprinde două bazine de cinci metri lungime și 1,5 metri lățime și un al treilea de patru pe 1,5 metri. Ea este folosită pentru recuperarea fizică a cîinilor care au probleme cu spatele sau cu șoldurile și pentru cei care vor să se păstreze în formă sau să slăbească.

Pentru fiecare ședință de natație de 30 de minute, în apă de 28 de grade, prețul este de 50 de coroane (6,7 euro). Proprietara piscinei a explicat că acești bani sunt bine investiți, pentru că stăpînii cîinilor pot astfel ameliora condiția fizică a prietenilor lor patrupezi, redîndu-le astfel vitalitatea și prelungindu-le viața.

Prima piscină pentru cîini din Europa s-a deschis în urmă cu mai mulți ani, tot în Danemarca.

INVENȚIE

Un cercetător britanic a anunțat, că a pus la punct un procedeu care îi permite să-și reîncarce telefonul mobil pur și simplu mergînd, cu ajutorul unui aparat plasat în tocul de la pantof.

Trevor Baylis, angajat al Defence Evaluation and Research Angency (DERA), un centru de cercetări care lucrează pentru Ministerul britanic al Apărării, a precizat că invenția sa, un sistem piezoelectric, transformă energia mecanică în energie electrică.

Baylis, care a fost membru al echipei care a inventat radioul-deșteptător, a explicat că presiunea și flexiunea tocului pantofului este suficientă pentru a genera curent pentru alimentarea unui telefon mobil, a unei lămpi sau a unui sistem de poziționare GPS.

El a anunțat că are intenția să-i telefoneze premierului Tony Blair din mijlocul deșertului namibian, unde plănuiește să parcurgă pe jos peste 150 de kilometri, pentru a dovedi eficacitatea aparatului lui.

În cadrul agenției DERA, cu sediul la Farnborough, au fost puse la punct ecranele cu cristale lichide, fibra de carbon și captatorii în infraroșu.

TIGRUL CU DINTELE DE AUR

O echipă de veterinari ruși și americani a realizat, o premieră medicală, implantînd un canin de aur unui tigru de Siberia.

Liuti (Feroce) a fost adus printre oameni de foarte tînăr, după ce mama sa a fost ucisă de braconieri, în urmă cu patru ani, a povestit directorul Centrului de Reabilitare a Animalelor sălbatice din Khabarovsk, unde a avut loc intervenția. El a fost găsit de sătenii din zonă, care l-au rănit și încercînd să-l prindă i-au spart maxilarele și doi canini.

Directorul Centrului de Reabilitare l-a cumpărat "pe o sticlă de votcă".

De atunci, Liuti a trăit în stare de semi-libertate, incapabil să se hrănească singur, din cauza rănilor. O echipă americană de veterinari a acceptat să practice operația gratuit. Intervenția a durat 30 de minute. Animalul s-a trezit fără probleme din anestezie. În cazul în care operația se va dovedi un succes și va îmbunătăți calitatea vieții lui Liuti, o a doua intervenție va avea loc anul viitor.

PE PLAJELE DIN GERMANIA, FUMĂTORII TREBUIE SĂ-ȘI ADUCĂ SCRUMIERE DE ACASĂ

Fumătorii care vor dori să se răsfețe pe plajele din nordul Germaniei vor fi nevoiți să-și ia cu ei și scrumierele, pentru a nu mai răspîndi chiștoace în nisip, a anunțat, Clubul Fumătorilor din Germania (RCD).

Pentru a contribui la păstrarea curățeniei plajelor, RCD și o revistă de turism, Geo Saison, vor distribui gratuit, începînd de săptămîna viitoare, în toate stațiunile balneare, peste 50.000 de scrumiere care pot fi refolosite.

Organizatorii acestei acțiuni au explicat că motivele pentru care sunt necesare scrumierele pe plajă sunt numeroase, dar cele mai importante ar fi pericolul pe care îl prezintă un chiștoc rămas aprins pentru copiii ce se plimbă cu picioarele goale prin nisip.

Dialog de vacanță cu Claudiu Drăgan

„NU TISZA M-A FORMAT CA FOTBALIST"

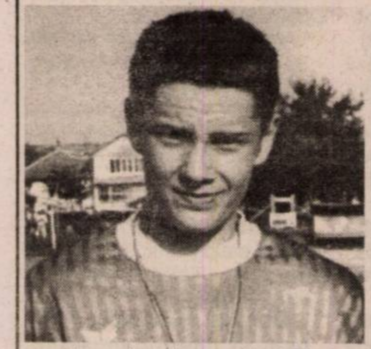

Joi seară, jucătorul echipei Dinamo, Claudiu Drăgan - fiind în vacanță - ne-a vizitat la redacție, prilej excelent pentru a schimba câteva cuvinte cu un campion și, în plus, câștigător al Cupei României. Un dialog cu Drăgan este - întotdeauna - o plăcere, cu atât mai mult cu cât a vorbit și despre Feri Tisza, lucruri care până acum le ascundea, datorită faptului că era la UTA.

Iată, în continuare, discuția purtată:

– Claudiu, cum te simți în postura de campion?

– Vă dați seama că este o plăcere și onoare să fiu campion cu Dinamo. Nici măcar o dată nu am visat că aș putea ajunge în postura aceasta, mai mult decât atât, reușind chiar eventul. Să nu uităm că alți fotbaliști speră o viață să câștige cele două competiții și tot nu reușesc.

– Cât durează vacanța și ce vei face în acest timp?

– Practic, sunt în Arad de duminică, timpul nostru de odihnă fiind până în 15 iunie. În aceste zile, îmi rezolv câteva probleme prin Arad, fac vizite la părinți, la Chișineu Criș, unde am făcut și o miuță, iar luni plec pe litoral. Voi sta acolo o săptămână, după care timpul liber îmi va fi ocupat de Campionatul European. Apoi, la muncă!

– UTA a terminat campionatul pe locul 6. De ce crezi că s-a ajuns la această situație?

– Totul s-a năruit - probabil - după meciul pierdut în compania Gazului Metan. Restul nu avea importanță. Nu știu ce s-a întâmplat, însă cred că jucătorii s-au delăsat, ceea ce nu este un lucru profesionist. La Dinamo nu se întâmpla așa ceva niciodată. Cred că și schimbarea antrenorilor, în doar câteva luni, și-a pus amprenta pe jocul echipei. E chestie de concepție a fiecărui tehnician, cu care nu te poți obișnui imediat. Dar, nu mă bag în strategia conducătorilor de la UTA.

– Ce zici de numirea lui Tisza ca antrenor - din nou - la UTA?

– Aflat în aceste zile prin Arad, am auzit că obiectivul este salvarea UTA-ei de la retrogradare. Nu este normal să i se impună un asemenea obiectiv atâta timp cât el ne-a dus la barajul cu Rocar, deci am fost pe locul 2, loc ce asigură, în campionatul următor, un meci de baraj.

– De acord! Dar Tisza e un om modest și nu orgolios, care să aducă echipa, iarăși, neapărat, la locurile 1-2. Nu-i așa?

– Feri Tisza e așa de modest încât merge cu bicicleta, în loc să meargă cu mașina. Toate ziarele au scris de acest lucru. Ce mă deranjează e faptul că se laudă - de fiecare dată când are prilejul - că el m-a făcut fotbalist, lucru total eronat, atâta timp cât am fost titular jumătate de sezon, din cele două sub comanda lui. Banii din transferul meu îi merită doar pe jumătate, cealaltă putând intra liniștit în buzunarele tatălui meu, care m-a crescut și m-a format ca fotbalist. Nu vreau să zic că-și ia banii degeaba dar ... Oricum, să mă anunțați și pe mine când Feri Tisza se va îmbrăca în costum «Armani», deoarece sigur dau o fugă la Arad, pentru a-l vedea cum arată. Nu de alta, dar nu l-am văzut până acum.

– Nu ești prea rău?

– Vreți să vă mai spun ceva? Când era Antonucci antrenor, a fost fotografiat într-un ziar central, în costum și cizme până la genunchi. Colegii de la Dinamo l-au decupat din mai multe ziare și au umplut vestiarul cu poza lui. Când am intrat, toți au izbucnit în hohote de râs. Acum, vreau să le-o servesc, să le-o întorc, cu Tisza în haine de gală, nu în puloverul tricotat - probabil - de nevasta sa.

– Claudiu, îți mulțumim pentru minutele acordate și îți urăm mult succes în continuare, poate te vedem în Liga Campionilor!

LEO SFÂRA

Astă-seară, de la ora 20,00, la București

„TRICOLORII" SUSȚIN ULTIMUL TEST ÎNAINTEA „EUROPENELOR"

Gata! S-a intrat în linie dreaptă. Mai sunt exact șapte zile până la începerea Campionatului European de fotbal, ce se va desfășura începând cu 10 iunie în Belgia și Olanda. Timpul experimentelor a trecut, acum e cazul să se treacă la chestii serioase. În această seară, pe stadionul „Steaua", începând cu ora 20,00, „naționala" României va da piept cu formația similară a Greciei, în ceea ce înseamnă ultimul test înaintea lui EURO 2000.

Cu câteva săptămâni înainte, la Atena, echipa lui Ienei s-a înclinat în fața elenilor, cu scorul de 2-0, însă atunci a fost altceva, au fost momente de căutări. Acum va fi cu totul și cu totul altceva.

Din păcate, iarăși, tehnicianul „naționalei" noastre nu poate conta pe cei mai buni jucători, Stelea și Adrian Ilie fiind absenți, din motive obiective, primul fiind rămas la echipa sa de club, pentru ultima etapă, iar al doilea este accidentat.

Primul și singurul intrus în cantonamentul „tricolorilor", ieri, a fost președintele României, Emil Constantinescu, acesta urându-le - cu acest prilej - mult succes elevilor lui Ienei, în marea confruntare din această vară. Șeful statului a spus că nu are timp să meargă la „europene", dar va fi alături cu inima de echipă, pe care o vede undeva, cât mai sus.

Președintele Constantinescu a zis că fundașul Cosmin Contra e cel mai bun produs al noului val, iar fotbaliștii i-au oferit o minge și un tricou, cu autografele tuturor celor 22 selecționați pentru EURO.

Ienei nu a permis accesul presei nici la antrenamentul de ieri, iar să facă, din nou, experimente e puțin probabil. Așa că, primul unsprezece ar putea arăta astfel: Lobonț-Contra, Gh. Popescu, Ciobotariu, Chivu-Petrescu,. Gâlcă, Hagi, Munteanu-Mutu, Moldovan.

Dincolo, selecționerul Greciei, Vasilis Daniil, poate arunca în joc cel mai bun unsprezece avut la dispoziție, golgeterul Machlas fiind accidentat. Adică: Nicopolidis-Amanatsidis, Dabizas, Ouzounidis, Basinas-Venetidis, Pourtsanidis, Tzartas, Georgatos-Lymperoupulos, Nalitzis.

Meciul va fi arbitrat de o brigadă românească, avându-l la centru pe Marian Salomir, ajutat de asistenții Valeriu Argăseală și Tudor Constantinescu.

LEO SFÂRA

LUMEA VITEZEI PE PATRU ROȚI

În acest weekend se va desfășura cea mai spectaculoasă cursă a sezonului în Formula 1, singura care se dispută în oraș și anume pe străzile din Monte Carlo. Așadar, Marele Premiu al statului Monaco va avea loc duminică, de la orele 15,00 (în direct pe PRO TV). Circuitul monegasc reprezintă o piatră de încercare pentru orice pilot, gradul de dificultate fiind extrem de ridicat. Cum depășirile sunt extrem de greu de efectuat, cursa de calificări poate avea un rol decisiv. În antrenamentele libere desfășurate joi, Hakkinen a fost peste Schumacher, dar cu numai o zecime. Pe trei a venit coechipierul finlandezului, David Coulthard, în timp ce „locotenentul" lui Schumacher, Barrichello a obtinut doar al zecelea timp. Surprize, timpii buni obținuți de Irvine (Jaguar) și Alesi (Prost Peugeot) - al patrulea respectiv al șaptelea. Oricum duelul la vârf se va da între Ferrari și McLaren, doar eventualele abandonuri dând șanse celorlalți piloți.

Să spunem despre circuitul „de Monaco", că are o lungime de 3,378 km, urmând a se parcurge 78 de tururi pe o distanță totală de 263,484 km. Tocmai datorită dificultății sale, circuitul este cel mai mic din Formula 1, fiind cu aproximativ 40 de km mai scurt, în medie, față de celelalte piste. Învingător anul trecut a fost germanul Michael Schumacher (Ferrari).

DACIAN TODUȚA

HANDBALUL MASCULIN ARĂDEAN NU RENUNȚĂ!

Odată cu finalizarea campionatului Diviziei A, colectivul echipei de handbal masculin „U" Mureșul Arbema Arad a organizat, la rândul ei, un banchet care să marcheze un moment din activitate. Joi, la orele 18,00, restaurantul „Orizont" din Grădiște a fost umplut de conducători, antrenori, jucători și invitați. Au putut fi remarcați, printre alții, domnii Mihai Petrică, Ioan Pârvu, Ștefan Deacu, Teodor Țucudean, Sever Oțoiu, din conducerea administrativă, Gheorghe Dima, Mihai Mironiuc, actual respectiv fost antrenor, Cornel Marian, director D.J.T.S., Dumitru Siladi, inspector în Comisia Județeană de Handbal, Ioan Marconi, prodecan al Facultății de Educație Fizică și Sport, Pavel Sârbu, ex-arbitru internațional, Ioan Buruc, antrenor precum și cavalerii fluierului, Octavian Fânață, Gheorghe Beldiman și Pavel Crivăț.

Formația arădeană a încheiat stagiunea pe locul 3 al clasamentului. Lotul utilizat de „principalul" Dima a fost format din Drăgan, Postolache, Ungureanu (portari), Dima, Dreghici, Tudor, Gașpar, Hârlău, Pera, Olaru, Petrică, David, Cristescu, Vaidasigan și Ursache. De-a lungul campionatului, clubul a fost sprijinit de o serie de sponsori: Universitatea de Vest „Vasile Goldiș", R.A.D.M., Arbema, I.A.S. Șagu, D.J.T.S., Safilar, Salubritate și Liubianco. Din fericire, în iarnă, echipa a reușit să depășească o situație foarte gravă, după ce a fost pe punctul de a se desființa. Problemele însă nu o ocolesc, deși locul ocupat pare să contrazică această afirmație - nu s-a efectuat un cantonament de patru ani, iar nevoia de sponsor(i) rămâne acută. Ar fi bine să se găsească investitorii așteptați. Din cel puțin două motive - s-ar putea ținti promovarea și spectatorii de la Polivalentă ar fi recâștigați pentru handbal, precum odinioară.

În încheiere, să evidențiem că se dorește readucerea la echipă a jucătorilor Huian, împrumutat la Cluj și Novanc. Cu ei, cu - sperăm - noi condiții, superioare, am putea asista la mult-dorita revenire pe prima scenă.

TEXT+FOTO
ADRIAN HĂRȚĂU

TROFEUL „HERCULES" LA CULTURISM ȘI FITNESS

Astăzi, la Oradea, va fi pus în joc trofeul „Hercules". Pentru obținerea lui vor concura sportivi din Ungaria, Iugoslavia, Grecia și de la cluburile de culturism și fitness din Transilvania.

Sportivii de la secția culturism a Clubului Astra-Arad conduși de antrenorul Mihai Dehelean speră că vor confirma valoarea lor și la Oradea. La competiție participă și Kantor Eugen de la clubul F.Z. Tricolor.

D. S.

Baschet școlar

FINALA CAMPIONATULUI NAȚIONAL ȘCOLAR DE BASCHET FEMININ

În perioada 24-28.05 s-a desfășurat la Târgu-Mureș finala C.N. școlar de baschet feminin între licee.

Echipa ce a reprezentat Aradul în această finală a fost formația liceului „Moise Nicoară", condusă de d-l Petru Lata. Rezultatele pe care le-a avut Aradul au fost următoarele:

● Galati-Arad: 80-54 ● Brașov-Arad: 76-37 ● Sibiu-Arad: 60-55 ● Satu-Mare-Arad: 34-75 ● Oradea-Arad: 40-48 ● Sibiu-Arad: 35-40 (în lupta pentru locurile V și VI).

Echipa liceului „Moise Nicoară" a ocupat **locul V** în urma acestor rezultate. Lotul a fost format din: Medeleanu, Negru, Faur, Manole, Trifan, Palcu, Crișan, Marcu. De la echipă a lipsit Ioana Grecu, fiind sub tratament medical.

ALINA BUTACI

„U" Cluj va fi salvată de foștii jucători?

Un grup de foști fotbaliști ai echipei Universitatea Cluj, reuniți sub numele "Universitas Redivivas", s-au declarat pregătiți să salveze gruparea de la desființare.

Din grupul de inițiativă fac parte nume de referință din istoria formației Universitatea Cluj: Paul Marcu, Mihai Adam, Ștefan Moldovan, Liviu Mihai, Tiberiu Poraczky, Aurel Mureșan, Iosif Mureșan, Simion Moguț, Grigore Boca și Marian Neamțu. Foștii jucători consideră că gruparea Universitatea Cluj se află într-o gravă criză financiară, activitatea clubului fiind gestionată fără profesionalism și principialitate. Acest grup de inițiativă a decis să convoace o adunare a tuturor susținătorilor clubului, pe data de 7 iunie, pentru numirea unui Comitet de criză, care să se ocupe de problemele grupării clujene.

Participanții la raliul internațional Londra-Sydney vor traversa teritoriul României

Participanții la raliul internațional Londra-Sydney, organizat de Trans World Events LTD, vor traversa, în perioada 7-8 iunie, teritoriul României.

Participanții prezenți la acest raliu, care se va desfășura în perioada 3 iunie - 2 iulie, va trebui să parcurgă 16.000 de kilometri pe teritoriile Angliei, Franței, Cehiei, Austriei, Ungariei, României, Greciei, Thailandei, Malayesiei și Australiei.

În România programul raliului va fi următorul: 7 iunie, ora 12.00 - vama Nădlac, ora 18:47 - Tîrgu Jiu, 8 iunie, ora 7:10 - probă specială "Turburea", la 22 de km nord de Filiași, 7:55 - probă specială "Bodăești", cu intrare în Filiași, 10:40 - vama Calafat. La acest concurs, care va participa și multiplul campion mondial de raliuri, Hannu Mikkola, care a cîștigat maratonul Londra-Sydney, din anul 1970, au fost înscrise pînă în prezent 100 de echipaje.

Tenis - Roland Garros

DRAGOMIR, ÎN TURUL IV

Ieri, la Paris, singura reprezentantă a României rămasă în cursa Openului Franței, Ruxandra Dragomir, a reușit să treacă, în două seturi, de bulgăroaica Magdalena Maleeva, cu scorul de 7-6, 6-1.

Ajunsă în turul IV de la Roland Garros, tenismana române, Ruxandra Dragomir, o va întâlni pe favorita numărul 1 a turneului, elvețianca Martina Hingis.

L. S.

MATRIMONIALE

Doriți CĂSĂTORIE în GERMANIA? Pentru domnișoare drăguțe, serioase, sunați cu încredere, telefon 279251; 093.207.324. (14498)

VÂNZĂRI APARTAMENTE O CAMERA

Vând garsonieră confort I, Micălaca, bloc 123. Telefon 094.616.265. (12972)

Vând garsonieră, confort I, toate îmbunătățirile, Confecții, parter. Telefon 221954. (14165)

Vând apartament 1 cameră, ultracentral, 59 mp, stil occidental. Telefon 092.274.828. (14200)

Vând garsonieră, confort II, central, îmbunătățită, parter. Telefon 221035. (14469)

Vând garsonieră, confort I, Vlaicu, bl. Z.15. Telefon 234964. (14463)

Vând garsonieră mobilată, confort III, str. Predeal bl. G.1, et. II, ap. 46, preț negociabil 4500 DM. Telefon 095.835.179. (14433)

Vând garsonieră, ocupabilă imediat, pozie centrală, mobilată complet, cu toate îmbunătățirile. Telefon 094 258 275. (13180)

Vând (schimb) garsonieră confort III, ofer diferență (închiriez). Telefon 057 - 219412. (14091)

Vând garsonieră, îmbunătățită, parter, Vlaicu. Telefon 243443; 093.528.676. (14526)

Vând garsonieră, Vlaicu, 4000 DM. Telefon 237048. (14571)

VÂNZĂRI APARTAMENTE DOUĂ CAMERE

Vând urgent 2 camere, cf. II, et. 10, Vlaicu. Telefon 256859. (14464)

Vând apartament 2 camere, confort II, et. II, îmbunătățit, 11.000 DM. Telefon 275950; 245443. (14520)

Vând apartament două camere, decomandate, et. II, îmbunătățiri, Micălaca, bl. 731. Telefon 262937. (14516)

Vând apartament 2 camere, str. Crișan, preț 19.500 DM. Telefon 092 344 816, 093 382 497. (14051)

Vând apartament 2 camere, parter, Confecții, balcon închis, parchetat, faianțat, gresie, zugrăvit recent, 13.000 DM, negociabil. Telefon 253830, după ora 17. (13961)

Vând apartament 2 camere, et. II, Podgoria, 22.500 DM, negociabil. Telefon 234693; 093.226.493. (14087)

Vând apartament 2 camere, ultracentral, îmbunătățit. Telefon 095.614.877. (14123)

Vând apartament 2 camere, semidecomandat, parter, zona Podgoria. Telefon 237236. (13868)

Vând apartament 2 camere, îmbunătățit, preț 14.000 DM, cartierul Alfa. Telefon 277825, după ora 16. (14261)

Vând apartament 2 camere, ultracentral, str. Maiakovski et. IV, acoperiș țiglă, îmbunătățit, bucătărie mare, balcon închis, boxă. Telefon 092.503.151 sau după ora 18, 270686. (14307)

Vând apartament 2 camere, decomandate, 79 mp, Pța Spitalului, et. II, mobilat și utilat occidental, alarmă, ușă blindată, garaj, preț 35.500 DM, negociabil. Telefon 092 266 523. (14236)

Vând apartament 2 camere, zonă centrală, gaz, telefon, satelit. Telefon 220086, zilnic, după ora 16. (14097)

Vând apartament zona Fortuna, Vlaicu, preț 12.500 DM, negociabil. Telefon 249780, orele 16-21. (14431)

Vând apartament 2 camere, 87 mp, et. I, zona BCR, negociabil. Telefon 232812. (14465)

Vând apartament 2 camere, 9000 DM. Telefon 057/221183; 095.598.304. (14450)

Vând apartament 2 camere, et. IV, Vlaicu, negociabil. Telefon 241894. (14499)

Vând apartament 2 camere, decomandat, garaj, bl. 104. Telefon 416124, orele 21-23. (14126)

Vând apartament 2 camere, 84 mp, decomandat, Vlaicu, bl. Z. Telefon 242430, 094 629 166. (14033)

Vând apartament 2 camere stare foarte bună, nelocuit, Piața Spitalului, 1 B, etaj 5. Telefon 511338, zilnic orele 7,30 - 16. (11856)

Vând (schimb) 2 apartamente cu 2 camere, la 3. Telefon 219412. (14091)

Vând apartament două camere, 16.000 DM, garaj 2500 DM. Telefon 263596. (14547)

Vând apartament 2 camere, central, Chișineu Criș. Informații telefon 520850, (0363881)

VÂNZĂRI APARTAMENTE TREI CAMERE

Vând apartament 3 camere, mobilat, parchetat, faianțat, gresiat, balcon închis. Telefon 287941, orele 14-21. (14027)

Vând apartament 3 camere, decomandate, et. II, bl. 614, cu garaj. Telefon 092.857.550. (14089)

Vând apartament 3 camere, decomandate, parter, canalizare separată, contorizat, Mioriței. Telefon 260203, seara. (14279)

Vând apartament 3 camere, ultracentral sau schimb cu 2 camere, zona spitalului. Telefon 282455. (14451)

Vând apartament 3 camere, bl. 716, et. I, îmbunătățit + garaj dublu, 19.000 DM, negociabil. Telefon 265273 sau 095.614.739. (14470)

Vând apartament 3 camere, bl. Y1, et. 10, ap. 43, Arad, cod 2900, 18.000 DM, negociabil,Telefon 057-243507.

Vând apartament trei camere, confort I, îmbunătățit, garaj și pivniță, zona Vlaicu. Telefon 092. 388.574.

Vând apartament 3 camere, Chișineu Criș, str. Teilor bl. C5/2. Informații telefon 057-520219. (14559)

VÂNZĂRI APARTAMENTE 4-5-6 CAMERE

Vând apartament 4 camere, decomandat, Micălaca 700, ultramodernizat, et. I/IV. Informații telefon 230607, 094 556 717. (13930)

Vând apartament (casă), ultracentral, 4 camere, multiple îmbunătățiri. Informații telefon 250857.

Vând apartament 4 camere, bl. 329, et. II, preț 25.900 DM, negociabil. Telefon 092 649 748, 245061. (14434)

Vând (schimb) apartament 4 camere, îmbunătățit, Vlaicu, bl. Z.26, et. 8/8. Telefon 251438; 281479. (14554)

VÂNZĂRI CASE

Vând casă mare, singur în curte, garaj, pivniță, magazin, str. Kogălniceanu. Telefon 286351; 250552.

Vând casă cu brutărie cu instalație industrială completă sau separat, Kardoskut, Ungaria. Telefon 0036 68-429-190. (13954)

Vând vilă, parțial finisată DPM, Aradul Nou, preț negociabil. Telefon 278077, 092 703 126. (14037)

Vând casă 6 camere, 2 bucătării, grădină, toate facilitățile, Sântana. Telefon 276454 sau 092 273 740. (14063)

Vând casă din cărămidă, anexe, grădină, posibilități gaz, Curtici, str. Primăriei, nr. 64. Telefon 464292 după ora 18; preț negociabil la fața locului. (14217)

Vând urgent 2 case din cărămidă, în aceeași curte, suprafața 1000 mp, ocupabilă imediat, cartier Pârneava. Informații telefon 094.555.452. (14156)

Vând casă în Ungaria, asigur drept de ședere permanent în Ungaria, posibilitate fără viză Schengen, aștept numai oferte serioase. Telefon 092.622.767.

Vând casă localitatea Șofronea nr. 64, preț tentant. Telefon 416209. (14256)

Vând casă cu grădină și mobilă stil. Telefon 092.562.402. (14270)

Vând (variante) casă mare D+P+E+M + depozite, excelent en gros, producție, complex hotelier, etc, Aradul Nou. Telefon 276353, 092 207 518. (14362)

Vând casă nouă cu etaj, parțial finisată, cu grădină și căsuță locuibilă cu grădină, bună pentru construcție, poziție bună în Chișineu Criș, str. Dragoș Vodă nr. 2. Telefon 521186. (0363874)

Vând casă, str. Paltinului nr. 7/b, Calea Aurel Vlaicu, Arad. Telefon 092 441 742, 263289. (14416)

În Felnac, vând casă cu 3 camere, bucătărie, spaiț, cămară, colnă, anexe, 2 curți betonate, cu vie, grădină 10.499 DM, familia Goicu nr. 171. (14420)

Vând casă 5 camere + dependințe, 1.000 mp, Pârneava, str. Oituz nr. 85. Telefon 270789. (14449)

Vând casă, str. Poietului nr. 49, preț convenabil. Telefon 212847. (14414)

Casă de vânzare, Arad, gaz, apă, garaj, grădină mică, dependințe, 39.000 DM, negociabil. Telefon 247870. (14330)

Vând (schimb cu apartament 2 camere + diferență) casă 2 camere, cu toate anexele necesare, preț negociabil. Telefon 057-270474. (14340)

Vindem casă cu grădină în Măndruloc nr. 150 (central). Informații Mândruloc nr. 150 sau 336. (14338)

Vând casă trei nivele, central, singur în curte, intrare auto, piscină, gaz, 5 camere, dependințe, 72.000 DM, negociabil, variante. Telefon 222373; 094.764.603. (14385)

Vând casă, ultracentral, parter-restaurant-alimentară; etaj-apartament. Telefon 234862. (14008)

Vând casă în Curtici, 6.000 DM, negociabil. Telefon 092.321.471. (14505)

Vând casă cu mansardă, toate dotările, 70.000 DM, negociabil. Telefon 271105. (13992)

Vând casă cu grădină, în Cermei, nr. 559, 6.000 DM. Informații comuna Cermei, telefon 160. (3038688)

Vând casă în Vladimirescu, 4 camere, dependințe, anexe, gaz metan și grădină. Telefon 282733. (14243)

Vând casă cu etaj, Grădiște, multiple îmbunătățiri. Telefon 220364, str. Cehov nr. 3. (14532)

VÂNZĂRI SPAȚII

Vând (închiriez) spații comerciale: 2 magazine 30 mp, 28 mp, 1 hală 100 mp (clădiri noi). Telefon 092.621.961. (14181)

Vând gheretă în Piața Miorița, apă, canalizare, aer condiționat, 2 intrări. Telefon 094 669 443. (14455)

Vând bar în gara Sîntana, aparat înghețată cu 2 brațe, dozator bere și cuptor pizza. Informații telefon 462522. (0360391)

VÂNZĂRI TERENURI

Vând urgent teren intravilan 1200 mp, gaz, curent electric, canalizare, zonă foarte bună, stradal 43 m, drum asfaltat. Telefon 094.770.615; 219314, după masă. (14283)

Vând loc de casă, 900 mp, str. Cpt. Ignat nr. 75, preț 23.000 DM. Telefon 057/240467; 092.200.162. (14044)

VÂNZĂRI AUTO

Nu-ți mai fă griji, CAUCIUCURILE de care ai nevoie, sunt la mine, IEFTINE și BUNE, toate dimensiunile, cu garanție, aduse din GERMANIA. Telefon 259339; 094.706.321. (14617)

Vând BMW 730 IA, an fabricație 95, preț 30.000 DM. Telefon 095 417 171. (f. 1420549)

Vând Ford Sierra 1,8 TD, 1991, înmatriculată, genți magneziu, stare foarte bună, preț 6.200 DM. Telefon 094.776.665. (0363779)

Vând Dacia 1310, an fabricație 1985, CIV, stare perfectă funcționare. Telefon 277846. (14229)

Vând rulotă Felicia + CIV. Telefon 561618, Lipova. (4469093)

Vând Dacia 1310, 1990, stare excepțională. Telefon 093.435.540. (14228)

Vând Dacia 1310, an 1996. Telefon 279393, seara. (14265)

Vând VW Passat combi 1,6 D, an 1992, metalizat, central, trapă, înmatriculat. Telefon 095.519.899. (14252)

Vând Dacia Break, an fabricație 1995, 25.000 km, preț 5.000 DM, negociabil. Informații localitatea Zerind nr. 146. (14369)

Vând Renault 11 benzină, stare bună, motor + cutie viteză rezervă. Telefon 095 415 106. (14379)

Vând tractor U550, U650. Telefon 464430, 093 387 307. (14398)

Vând urgent Dacia papuc, 1994, 2.800 DM. telefon 236390, 092 469 562. (14451)

Vând Dacia 1310, an fabricație 1992. Telefon 266637. (14483)

Vând tractor U-650, disc GD 3,4 + 3 GCF, semănătoare SP4, plug PP4x30, dislocator sfeclă, toate stare bună, Șimand nr. 1287, telefon 193 sau 230697, seara. (14478)

Vând autoturism Dacia 1310 break din 1989, stare foarte bună, CIV. Telefon 465259, Curtici. (14471)

Vând combină C.14, localitatea Agrișul Mare nr. 529, familia Luca Petru. (14466)

Vând Renault 25, înmatriculat persoană fizică. Telefon 421241, localitatea Sebiș. (3039676)

Vând ARO 243, motor Brașov + semiremorcă 1,5 tone, stare bună; Oltcit, 1990. Telefon 531687, seara. (14504)

Vând remorcă 5 tone. Telefon 095.514.420. (14499)

Vând Glorie Ferguson masa 3 m. Informații localitatea Botfei, nr. 94. (0363778)

Vând urgent Opel Omega Combi, VW Vento Diesel, ambele 1992. Telefon 212555, seara, 259520. (13979)

Vând Opel Record Turbo Diesel, an fabricație 1985, 2300 cmc, neînmatriculat. Telefon 254901. (14591)

Vând Dacia Breck, an 1987, 2.000 DM. Informații comuna Cermei, telefon 160, după ora 16. (3038687)

Vând Dacia papuc 1304 amenajată față 2 locuri acoperită, 1997, talon. CIV, 1500 DM negociabil. Telefon 244, Apateu. (0363780)

Vând Renault 9, an 1986, Diesel, stare bună. Telefon 094.825.872. (14524)

Vând Lancia Prisma persoană fizică, CIV, 4 uși, an 1986, 1850 DM. Telefon 286753. (14541)

Vând Ford Escort 1,6 Diesel, an fabricație 1985, stare perfectă, preț 3800 DM. Informații telefon 531145. (4932334)

Vând Fiat Ritmo, fabricație 1981, persoană fizică, 1000 DM. Telefon 094.518.160. (14549)

Vând BMW 524 Turbo Diesel, 1984, persoană fizică, stare bună, consum 7lt./100, preț acceptabil. Telefon 223961. (14562)

Vând Ford Escort Cabrio, 1992, diverse îmbunătățiri. Telefon 094.649.992. (14589)

VÂNZĂRI ELECTRO

Vând VITRINĂ FRIGORIFICĂ pe verticală, foarte mare, 1 an garanție. Telefon 289667. (13889)

Vând COMBINĂ FRIG mare, cu garanție. Telefon 274118. (13889)

Vând MAȘINĂ de SPĂLAT automată Boch, fabricație 1999, 1 an garanție. Telefon 289667. (13889)

Vând FRIGIDER mare cu congelator, 1 an garanție. Telefon 274118. (13889)

Vând CONGELATOR cu sertare, 1 an garanție. Telefon 289667. (13889)

Vând LADĂ FRIGORIFICĂ, 1 an garanție. Telefon 274118. (13889)

Vând TV COLOR. Telefon 289667. (13889)

Vând TV color, video, monitor 14"-17", mașină spălat, congelator, frigider mic și cuptor cu microunde. Telefon 266414. (14462)

Vând computer Pentium I Compaq cu monitor de 17 inch, 32 RAM, 165 MHz, complet. Telefon 280260. (14427)

Vând diferite tipuri de TELEVIZOARE COLOR stereo. Telefon 280260. (14427)

Vând CÂNTARE ELECTRONICE; CASE MARCAT FISCALE, omologate. Telefon 272727; 281188. (f.)

Vând monitoare 17", garanție; prețuri foarte mici. Telefon 092.353.498; 092.281.515; 252983. (14127)

Vând mașini spălat, combine frigorifice, frigidere cu congelator (garanție), prețuri convenabile, orele 9-18. Telefon 251392. (14237)

Vând mașină spălat automată, televizor color. Telefon 284604.

Vând telefoane celulare, TV color, prețuri convenabile. Telefon 271122; 092.887.161. (14506)

Vând ladă frigorifică 360 litri Senator, germană. Telefon 231692. (14501)

Vând TV color, diferite modele, cu garanție. Telefon 219365. (14569)

Vând TV color en-gros, en-detail; prețuri de la 900.000 lei; garanție. Telefon 289456; 092.239.242.

OCAZIE! Puteți economisi bani și timp, cumpărând FRIGORIFICE (frigidere, congelatoare, combine, lăzi); ieftine și de CALITATE GERMANĂ, cu garanție. Telefon 259339; 094.706.321. (14617)

STOP! STOP! REDUCERI de PREȚ până la 50% la MAȘINI de SPĂLAT AUTOMATE din GERMANIA. Sunați NON - STOP, telefon 094.706.321; 259339. (14617)

Vând ieftin VIDEOURI cu telecomandă, import occident. Telefon 259339; 094.706.321. (14617)

ATENȚIE! Sub prețul pieței, vindem TV COLOR import GERMANIA, cu facilitățile aferente. Merită văzute și cumpărate! Telefon 259339; 094.706.321. (14617)

VÂNZĂRI DIVERSE

Vând ȚIGLĂ Marsilia portugheză, fabricată Sighișoara, 4600 lei/buc.; ȚIGLĂ JGHEAB 3600 lei/buc; CĂRĂMIDĂ EFICIENTĂ 300/250/150-6750 lei/buc.; TERASIT, MOZAIC, PRAF MARMORĂ 800 lei/kg.; DEȘEURI MARMORĂ. Informații localitatea Mâsca nr. 33. Telefon 531498; 094.561.854. (14575)

Vând TRICOURI 180 gr/mp, BBC 100%, confecționate în România, cu material importat, 2,9 DM/ buc. Telefon 094 553 139. (f. 1420563)

Vând FIER BETON diametru 6,8,10,12-7.100 lei/kg. Telefon 531498; 094.561.854. (14575)

Vând acte „casă schimb valutar" activitate întreruptă temporar. Telefon 094 661 161. (12802)

Vând rochie mireasă cu trenă, model deosebit, preț convenabil. Telefon 057 - 211804; 094.541.230. (13920)

Vând LEMNE FOC, NISIP, BALAST, la domiciliu. Telefon 214010. (13977)

Vindem PUI VII DE CARNE, rasa Broiler, la ferma MIȘCUȚA-GAI, cca. 800 gr, zilnic, între orele 9-19. Telefon 280720; 092.585.947. (13993)

„PUI DE ȘIRIA" Vindem populației, în limita stocului la ferma din Șiria, sâmbătă 3 iunie 2000, orele 8-15, PUI VII DE CARNE de cca. 600 gr. (13996)

Vând haine la kg, 7.500 lei/kg, ambalaj sigilat, en-gros. Telefon 093 466 847 sau 092 571 348. (14059)

Vând BCA, ciment, var, țiglă, sub prețul pieței. Telefon 094.524.456; 054.211807. (f.1420566)

(Continuare în pagina 15)

(Urmare din pagina 14)

Vând MOBILĂ, second hand, Germania. Telefon 095 417 171. (f. 1420549)

Vând termoteka Beretta, Ariston, 24 KV Turbo. Telefon 252313. (14300)

Vând făină import pentru pâine şi panificaţie. Telefon 094.507.265 sau 275779. (14314)

Ocazie! Vând betonieră mare şi mică, avantajos. Telefon 094 963 698. (14364)

Vând garaj, Sala Polivalentă, utilaje carmangerie şi remorcă tractor. Telefon 231906. (14448)

Vând congelator cu 6 sertare; termoteka gaz. Telefon 254901. (14592)

Vând 2 buc. plapume din puf de gâscă, noi; 1 buc. maşină de cusut electrică, nouă. Telefon 233563. (14344)

Vând repatriere de Arad. Telefon 094.474.007. (14501)

Vând bibliotecă, măsuţă, mochetă, 2,30 ha pământ arabil în Arad. Telefon 271122; 092.887.161. (14506)

Vindem făină la 5.500 lei/kg, cantităţi mari. Informaţii telefon 462342. (0360373)

Vând lambriuri 40.000 lei/mp; rochie mireasă; coarne de cerb. Telefon 220427. (14210)

Vând calorifere fontă, toate tipurile, garanţie totală de la 30.000 lei/element, str. P. Rareş nr. 77. Telefon 220659, 276859, 094.261.683. (14519)

Vând 5 porţi din sârmă împletită, ţevi metalice, 2 vitrine. Telefon 211905. (14555)

Vând pisicuţe siameze, alb, ochi albaştri, preţ simbolic. Telefon 232974, orele 19-23. (14557)

Vând bolţari beton 4 modele, bolţari de zgură 2 modele, pavele, borduri etc. Telefon 095.634.885. (14563)

Vând mobilier modern nou; bucătării de la 4.000.000 lei; bibliotecă de la 6.000.000 lei; dormitoare de la 7.000.000 lei etc. Telefon 256769; 092.239.242.

CUMPĂRĂRI TERENURI, IMOBILIARE

Cumpăr casă intravilan, suprafaţă 400-1000 mp, în Calea Radnei. Relaţii telefon 279659; 219798. (14061)

Cumpăr casă solidă în Grădişte, 2-3 camere, fără igrasie, preţ acceptabil. Telefon 223961. (14562)

CUMPĂRĂRI DIVERSE

Cumpărăm grâu, porumb, soia, plata pe loc. Telefon 093.528.680. (14109)

Cumpăr deşeuri de: cupru, aluminiu, inox, bronz, alamă, la preţuri avantajoase. Telefon 092.731.413; 093.404.010. (14510)

Cumpăr grâu de panificaţie, cantităţi mari, plata pe loc. Informaţii telefon 462342. (0360385)

Cumpărăm coarne de cerb şi pene de gâscă noi şi vechi. Telefon 211759. (14533)

Cumpăr porumb, floarea-soarelui. Telefon 532125. (14614)

CERERI ŞI OFERTE DE SERVICII

„MARI-MAR" angajează FRIZERIŢĂ cu minim 1 an de vechime. Telefon 094.127.911. (14578)

FIRMĂ de DISTRIBUŢIE, angajează pe termen lung AGENŢI COMERCIALI pentru activitate de rutină în ARAD. Salar minim 2 milioane. Condiţii: maxim 35 ani, permis B, garanţie imobiliară, mic spaţiu depozitare. Selecţie prin C.V. convingătoare, trimise la fax: 034/181135. (f.)

„KARDEŞLER", str. Şiriei nr. 19, angajează 2 DANSATOARE cu aspect fizic plăcut; OSPĂTARE şi BUCĂTĂREASĂ cu experienţă. Telefon 270027; 270032. (14578)

Companii americane oferă lucru la domiciliu. Trimiteţi plic la C.P. 1015, Craiova. (f. 1420531)

SC „ATLASSIB" SRL-AGENŢIA ARAD, angajează AGENT TURISM studii minim liceu, posesor de permis de conducere, vechime minim 3 ani în activitate de birou, domiciliul în ARAD şi telefon. Relaţii: Sibiu 069/231012 int. 388 sau 057/252727. (14426)

Angajez BUCĂTAR, salar deosebit. Telefon: 215742; 216291, orele 12-20. (14394)

Angajez VÂNZĂTOARE alimentară, cu experienţă. C.V. Telefon 286804; 095.528.902. (14584)

Angajăm brutari cu experienţă. Str. Castor nr. 24, Grădişte.

PRESTĂRI SERVICII

ŞCOALA de ŞOFERI „CUSTOM" face reduceri pentru cat. A+B. Telefon 254196, 092.925.770. (14221)

HIDROIZOLAŢII la acoperişuri! Garanţie 10 ani. Telefon 270711 sau 094.855.838. (14354)

Execut MOBILIER tapiţat, design, calitate, occidentale. Transport-montare, gratuite. Telefon 094.630.617. (14502)

DIVERSE

NOU! COSTUME BĂRBAŢI deosebite, preţuri atractive, EXPO JACKSON stand 115. Telefon 092.991.169. (14508)

SC TITO SRL din ŞIRIA, vinde PUI VII, în greutate de circa 500 gr, zilnic, între orele 9-19. (14342)

SC „BRAMASTER" SRL cu sediul în Arad, Micălaca, bl. 301, sc. C, ap. 20, doreşte autorizaţie de mediu pentru activitate lucrări în construcţii. Eventualele contestaţii se pot depune la Agenţia de Protecţia Mediului, Arad, B-dul Dragalina nr. 16. (14393)

SC „PRODALIM" SRL str. Feleacului nr. 1, solicită autorizaţie de mediu pentru carmangerie, aceeaşi adresă. Eventualele contestaţii se pot depune la Agenţia de Protecţie a Mediului Arad, B-dul Dragalina nr. 16. (14486)

SCHIMBURI

Schimb garsonieră, zonă centrală, Bucureşti cu TIR 20 tone, exclus producţie româ-nească. Telefon 092.232.900. (14468)

Schimb casă, 2 camere + anexe cu apartament (2 camere) + mică diferenţă. Telefon 289783. (14537)

TURISM

NOU! MARI REDUCERI DE PREŢURI!

ATLASSIB

Călătoreşti cu autocarele noastre moderne, în EUROPA: GERMANIA, AUSTRIA, FRANŢA, ITALIA, SUEDIA (plecări zilnice), BELGIA, OLANDA, DANEMARCA, ANGLIA, FINLANDA, NORVEGIA, SPANIA, PORTUGALIA, UNGARIA, IUGOSLAVIA.

NOU! Reduceri suplimentare pentru: elevi, studenţi, pensionari şi grupuri. Bd. Revoluţiei nr. 35, telefon 251871, 252727; Autogară, telefon 270562. O poartă deschisă spre Europa! (c.)

ÎNCHIRIERI

Închiriez sau vând spaţiu comercial 86 mp, str. Cozia, nr. 5. Telefon 094.703.000 şi 094.798.000. (12994)

Închiriez, vând apartament Samantha, 3 camere, parţial mobilat, garaj. Telefon 092 621 312, 276978. (14030)

Oferim spre închiriere SPAŢII COMERCIALE pentru magazine, depozite, producţie, etc. Telefon 281060; 281036. (14319)

Închiriez spaţiu comercial, 65 mp, Calea Lipovei nr. 113. Telefon 092.921.103. (14525)

Închiriez apartament 3 camere, mobilat, ultracentral, plata anticipat 3 luni. Telefon 092.921.103. (14525)

Ofer spre închiriere apartament cu o cameră pe B-dul Revoluţiei. Telefon 250739. (14479)

Închiriez apartament mobilat două fete sau doi băieţi. Telefon 247085. (14432)

Închiriez garsonieră, central, toate utilităţile. Telefon 255475. (14388)

Dau în chirie apartament 2 camere, îmbunătăţite parter, Micălaca, zona Mioriţa. Telefon 463446. (0360388)

Închiriez apartament central, două camere, decomandate, mobilat, tot confortul, pe termen lung. Telefon 274271. (14057)

Ofer pentru închiriere apartament mobilat 2 camere, centru, 200 DM. Telefon 255129. (14522)

Ofer spre închiriere apartament 2 camere, central, telefon, cablu, ocupabil imediat. Telefon 273432. (14565)

PIERDERI

Pierdut carnet de şomaj eliberat de DMPS Arad pe numele Moisi Vasile. Îl declar nul. (14475)

Pierdut carnet student eliberat de Universitatea de Vest „Vasile Goldiş" pe numele Vesa Teofil. Îl declar nul. (14461)

Pierdut certificat acţionar emis de SIF Banat Crişan nr. cerificatului 70314 seriile acţiunilor 68988301-68989275. pe numele Mocanu Ioan.

Pierdut carnet student eliberat de Faculatea V. Goldiş, M.M.I, pe numele Lupaşcu Daniela.

DECESE

Cu inimile zdrobite de durere şi neţărmurită tristeţe în suflet anunţăm plecarea spre cele veşnice a iubitei şi blândei noastre mame, soacre, bunici, străbunici şi cuscre

VALERIA POPOVICIU.

Înmormântarea va avea loc azi, 3 iunie 2000, ora 14, la Cimitirul Municipal din ORADEA. Familiile îndoliate: Dorin Popoviciu, Cătălin Popoviciu şi Vasile Macovei.

SERVICII FUNERARE

SC „NOSFERATU" SRL, ARAD, str. Ghiba Birta nr. 26, telefon 270437; Non stop 094.554.874, NĂDLAC, str. 1 Decembrie, nr. 4, telefon 092.922.337.

NON - STOP SERVICII FUNERARE COMPLETE.

SICRIE, RESPETE, CRUCI (preţuri de producător). **ACCESORII:** prosoape, batiste, panglică neagră, baticuri, mânere, lumânări, catafalc, sfeşnice, steag de doliu. **SERVICII:** capelă, spălat, îmbălsămat, îmbrăcat, transport intern şi internaţional. Asigurăm colaci, colivă, coroane, jerbe, fotografii profesionale, fanfară, organizăm pomeni. **OFERTA BRAD: sicriu brad, respete, cruce - 900.000 lei. Transportul sicriului la domiciliu este gratuit!!!**

(c. 44)

NON STOP (la orice oră)
„RO-STYL COMPANY"

Firma noastră este **PRODUCĂTOARE DE SICRIE,** cu magazin în: ARAD, str. M. Eminescu nr. 4 (vizavi Cinema MUREŞUL), telefon 057-211929, 094.537.715. **EFECTUĂM SERVICII: spălat, îmbrăcat, îmbălsămat şi transport cu personal calificat. ASIGURĂM MINIM: 8 modele de SICRIE din LEMN MASIV (nu din PAL sau furnir); SICRIE CU MÂNERE şi ŞURUB (nu se bat cuie), SICRIE LUX, 5 modele LENJERIE DECES (respete), LENJERIE DE LUX, cruci lemn şi metal. ACCESORII: catafalc, steag, prosoape, etc. INTERMEDIEM: fanfară, colaci, colivă, etc. FIIND PRODUCĂTORI, AVEŢI AVANTAJUL UNOR PREŢURI MINIME şi POSIBILITATEA DE A PLĂTI ÎN RATE. Ofertă: sicriu stejar (cruce, respete) - 1.000.000 lei. ANGAJĂM PERSONAL.** (c.)

CONDOLEANŢE

MARIA TORNEANU născută 14.06.1914 în NĂDLAC, judeţul Arad a încetat din viaţă în SUA-CLEVLAND-OHIO la data de 19.05.2000, după o scurtă suferinţă la vârsta de 86 ani. MARIA TORNEANU a fost soţia impegatului de mişcare CFR, TORNEANU PETRU din Arad, MICĂLACA. Ca mamă este regretată de copiii: TUŢU şi STELUŢA cu familiile lor, pentru afecţiunea de mamă, bunătatea şi credincioşia ei. A fost o mamă credincioasă, rugativă şi inimă (bună), deschisă pentru cei din jur. Copiii din SUA, PHŌNIX. (14553, 14605)

Serviciul Impozit pe Venit din cadrul Administraţiei Financiare a Municipiul Arad transmite sincere condoleanţe familiei domnului director HAŞ PETRU, la trecerea în nefiinţă a tatălui drag HAŞ IOAN.
Dumnezeu să-l odihnească în pace! (14540)

Sincere condoleanţe domnului director HAŞ PETRU datorate pierderii tatălui său. Serviciul Certificate Trezorerie. (14551)

Conducerea şi colectivul de la SC „SANEVIT" SA Arad transmit sincere condoleanţe domnului GĂICEAN GHEORGHE şi întregii familii îndoliate la decesul tatălui. (14548)

Colectivul SC „EXCLUSIV AL-PLAST" SRL transmite sincere condoleanţe domnului Sandu Leah, la decesul mamei sale
LEAH FLORICA.
(14550)

Familia Budil Dumitru împărtăşeşte durerea domnului Sandu Leah la decesul mamei dragi
LEAH FLORICA.
Sincere condoleanţe! (14550)

Suntem alături de colega noastră MARCELA POPA şi-i împărtăşim durerea despărţirii de tatăl său. Colectivul Sucursalei Arad a Băncii Transilvania. (14570)

S.L.I. ENERGIA ARAD este alături de greaua pierdere a domnului POPOVICIU DORIN provocată de decesul mamei sale
POPOVICIU VALERIA.
Sincere condoleanţe! (14586)

Suntem alături de LEAH SANDU în marea durere pricinuită de decesul mamei
LEAH FLORICA.
Transmitem pe această cale, sincere condoleanţe familiei îndoliate! Dumnezeu s-o odihnească în pace! Nicu Chiş şi familia Florea.

Transmitem pe această cale, sincerele noastre condoleanţe prietenului SANDU LEAH, profund îndurerat de decesul mamei dragi
LEAH FLORICA.
Dumnezeu s-o odihnească în pace! Florica Tat şi Diana Chirian.

Un ultim omagiu mătuşii noastre
LEAH FLORICA
şi sincere condoleanţe pentru SANDU LEAH. Din partea verişorilor Pantea Liliana, Ghiţă şi Alex. (14599)

Sincere condoleanţe domnului SANDU LEAH în aceste momente grele pricinuite de decesul mamei dragi
LEAH FLORICA,
transmite familia Ciornei Aurelia şi Nelu. (14599)

Colectivul Unităţii 101 „SANITAS", este alături de şeful lor SANDU LEAH şi-i împărtăşeşte cu sinceră compasiune, marea durere pricinuită de decesul mamei dragi
LEAH FLORICA.
Dumnezeu s-o odihnească în pace! (14599)

Sincere condoleanţe domnului ing. POPOVICIU DORIN în încercarea pricinuită de decesul mamei sale. Conducerea şi colegii de serviciu de la Sucursala ELECTROCENTRALE Arad. (14601)

Suntem alături de cuscrii noştri POPOVICIU Dorin şi Luminiţa în grelele momente pricinuite de decesul mamei. Sincere condoleanţe! Familia Izvineanţu. (14606)

Transmitem sincere condoleanţe colegului nostru POPOVICIU DORIN în momentele grele pricinuite de trecerea în nefiinţă a mamei sale
POPOVICIU VALERIA.
Colegii de la CET Arad: şef secţie reparaţii; şef laborator AMC; birou mecanic şef; serviciu tehnic; birou investiţii; familia Dihel Ioan; Vidican Maria; familia Plaveţi Ioan. (14611)

Suntem alături de Marinela fiică, Liviu ginere, Ciprian nepot, în aceste clipe grele pricinuite de decesul celui ce a fost
STANA IOAN.
Sincere condoleanţe! Familia Şodinca.

COMEMORĂRI

Azi, se împlineşte un an de când sufletul bun şi blând a iubitei noastre
DORINA RUJA
s-a ridicat la cer. Florile neuitării udate cu lacrimi de dor, acoperă veşnic tristul mormânt. Nu te vom uita niciodată, draga noastră! Fiica Violeta, ginerele Traian, soţul Teodor, sora, părinţii şi socrii, veşnic îndureraţi. (14535)

Au trecut doi ani de la decesul
prof. ADELA PĂSCULESCU.
Dumnezeu s-o odihnească! Familia îndurerată. (14467)

Se împlinesc 6 săptămâni de la decesul iubitei noastre mame, soacră, bunică, străbunică
BOTESCU MARIA.
Parastasul va avea loc, duminică, 04.06.2000, ora 12,30 la Biserica din Şega. Familiile îndurerate: BOTESCU, BOLBA, PASCU şi MORAR. (14512)

Se împlinesc 6 săptămâni de la decesul iubitei noastre mame, soacră, bunică
PANĂ MARIA.
Parastasul va avea loc, duminică, 04.06.2000, ora 12,30 la Biserica din Şega. Familiile îndoliate: BOTESCU, TODERICI şi MIREA. (14513)

O tristă aducere aminte la împlinirea a 6 săptămâni de la trecerea în eternitate a celui care a fost unchi şi verişor
LIVIUS ILIUŢ,
din PECICA. Familiile Bonţ şi Mureşan, din Sîntana. (0360392)

Comemorăm împlinirea unui an de la decesul celei care a fost mamă şi bunică
PAVEL (FLONTA) SILVIA.
Parastasul va avea loc astăzi, 3 iunie 2000, ora 12 la Cimitirul Eternitatea. Fiul Pavel Mircea cu familia. (14538)

● PRODUCE ȘI MONTEAZĂ UȘI ȘI FERESTRE DIN PVC
ARMAT CU PROFILE TROCAL GERMANIA
● PRODUCE ȘI VINDE GEAM TERMOPAN
LUCRU NEMȚESC

SATLINE

SALON DE EXPOZIȚIE:
ARAD, PIAȚA MIHAI VITEAZU
BL. M 7, PARTER
TEL./FAX. 057/25 14 61; 094 50 72 11

FALCOTRADE ROMÂNIA

Arad str. Gh. Lazăr, nr. 16, ap. 2

Angajează:

- economist pentru contabilitate

Condiții:
- studii superioare de specialitate
- experiență în domeniu minim 3 ani
- cunoștințe PC (WORD, EXCEL)
- cunoașterea unei limbi străine constituie un avantaj

- asistent manager

Condiții:
- studii superioare
- cunoștințe operare PC (WORD, EXCEL)
- cunoașterea unei limbi de circulație internațională
- vârsta minimă 30 ani

Se oferă salarizare atractivă.

Curriculum Vitae se vor depune până la data de 10.06.2000 la sediul firmei.

Informații la sediul firmei.

(5172087)

DEUTSCHES UNTERNEHMEN sucht Anwendungstechniker für Fensterherstellung aus PVC-Profile und Bauingenieur mit PC-Kenntnise

Der ideale Kandidat ware:
- zwischen 30-40 Jahre alt
- Ingenieur oder Techniker
- sehr flexibel, reisefreudig, seriös

Wir erwarten Ihren Lebenslauf an folgende Fax- Nr. 057/251461.

(1420579)

COMPUTER FORCE

UN PC PERFORMANT cu numai 482 USD +TVA

PC AMD K6 2 450 Mhz
-32 Mb SDRAM PC 100
-Hdd 8.4 GB UDMA 66
-Monitor 14" digital
-Placa video 4 Mb AGP
-CD ROM 40x +SB+Boxe
-RAV ANTIVIRUS

GARANTIE 3 ANI

ARAD
-Blv. Revolutiei Nr. 101
Linga dispeceratul "GETAX"
-ORAR: Luni-Vineri 9-17
Sambata 9-13
tel. 057-280.785
Timisoara 056-191.334
Oradea 059-414.521-141

CALCULATOARE IMPRIMANTE ACCESORII
- Sisteme pretestate
- 3 ani garantie
- 6 ani experienta
- GRATUIT ! Livrare si instalare la domiciliu

Auto Pyramis

VĂ INVITĂ SĂ PARTICIPAȚI LA TÂRGUL INTERNAȚIONAL
STAND 61 TRANSPORT - AR 2000
LA SALA SPOTURILOR DIN ARAD ÎN PERIOADA 31 MAI - 3 IUNIE 2000
CU OCAZIA TÂRGULUI ȘI LUNA IUNIE FIRMA NOASTRĂ VĂ ACORDĂ O REDUCERE DE 10% LA :
- SISTEME DE ESAPAMENT WALKER
- AMORTIZOARELE MONROE

WALKER
MONROE

Calea Radnei 266
2900 ARAD
tel/fax: 057-259965

S.C. ALDOR S.R.L.

Arad, Calea Aurel Vlaicu, Complex Șega

DISTRIBUIE FOLIE ȘI AMBALAJE DIN POLIETILENĂ

- FOLIE PENTRU UZ INDUSTRIAL ȘI AGRICOL CU LĂȚIME ȘI GROSIME LA CERERE
- FOLIE ȘI HUSE TERMOCONTRACTIBILE CU LĂȚIME ȘI GROSIME LA CERERE

TELEFON: 057/246727
TELEFON/FAX: 057/275789

S.C. ANTIPYR - 2000 S.R.L.

Arad, str. Gh. Doja nr. 136, tel. 057/280908, fax 057/230571

Societatea atestată pentru verificări și încărcări de stingătoare, execuție și întreținere instalații de stingere a incendiilor, ignifugarea materialelor combustibile din lemn și textile,

vă oferă variante noi de colaborare pe linia siguranței la foc:

1. Încărcarea stingătoarelor cu pulbere A,B,C cu valabilitate **5 ani,** care vă poate aduce **substanțiale economii** (reducerea cheltuielilor cu aprox. 70%);

2. Asigurarea serviciilor complete pe linia p.s.i. la obiectivele care nu au cadre tehnice specializate p.s.i. (întocmiri de documente organizatorice, planuri de intervenție, instruiri de personal, asistență tehnică de specialitate etc.);

3. Efectuarea de **expertize tehnice, cercetări de cauze de incendiu etc.;**

4. Aprovizionarea solicitanților cu **materiale și mijloace de stingere** a incendiilor **(stingătoare, furtun p.s.i., accesorii din Al, scări, echipament etc.).**

Se recomandă încheierea de **contracte de lungă durată** (transport gratuit, tarifele sunt reduse cu aprox. 5%, alte avantaje)!

N O U !!! În calitate de distribuitor autorizat **vinde stingătoare** din aluminiu cu pulbere A,B,C presurizate **cu valabilitate 5 ani;** Prețuri minime, Calitate și design deosebit!!

Pentru **comenzi, contracte, informații etc. vă așteptăm la adresa de mai sus!!!**

(c.b.)

TOTO COM

ARAD, Str. Ursului 21, tel/fax 275.000
Distribuitor autorizat
BERGENBIER, HOPFENKÖNIG, STELLA ARTOIS

ANGAJEAZĂ
Agent comercial pentru preluare de comenzi

CONDIȚII
1. Studii (minim) medii
2. Experiență în vânzări
3. Carnet de conducere cat. B

SE OFERĂ
Salariu motivant în funcție de realizări, autoturism de serviciu

D'art str. Mărășești nr. 5, telefon 280858, fax 257324

Dacă nu ești conectat încă la **INTERNET**, să știi că aproape **1000** de arădeni ți-au luat-o deja înainte.

Nu e frumos să rămâi în urmă.

Vino repede la D'art și fă-te cu un abonament !

Ai **60** de linii digitale dial-up cu viteză de transmisie de **56 kbps !**

Ai o lună abonament gratuit !

S. C. Tehnodomus S.R.L Arad

Angajează:

● *zidari* ● *dulgheri* ● *fierari* ● *instalatori* ● *sudori* ● *lăcătuși*

Relații la telefon:
276775; 276618, între orele 8,00-16,00

(5172076)

LICITAȚIE

S.C. GOSPODĂRIREA COMUNALĂ ARAD S.A.

Oferă conform Legii nr. 15/1990, republicată, următoarele spații comerciale debitoare (prin neplata până la data de 30.04.2000 a primei jumătăți din valoarea chiriei) aflate în incinta Ștrandului Neptun:

1. S.C. CRIS DIA COM SRL
2. S.C. B.C. COMPANY SRL
3. S.C. ALCISIO SRL
4. S.C. PLAYSTATION SRL
5. S.C. EPRICOM SRL
6. AF ADIGENA
7. S.C. AG. BOGDAN COMERȚ SRL
8. S.C. ȘICULA SRL
9. S.C. DIABOLO SRL
10. S.C. BEAUTY TOYS SRL

În cazul în care până la data de 7 iunie 2000, societățile de mai sus nu vor achita chiria restantă, conform legislației în vigoare vor fi scoase la licitație.

(1420150)

CUMPĂRĂM HÂRTIE DEȘEU

S.C. ADEVĂRUL S.R.L. Arad, B-dul Revoluției nr. 81, cumpără HÂRTIE DEȘEU zilnic între orele 8-13. Informații la tel. 280904 (Țurcanu Alexandru).

BANCA ROMÂNĂ PENTRU DEZVOLTARE
În perioada 01.06. - 31.08.2000, BRD - GSG S.A. efectuează plata dividendelor pentru acționarii SIF Muntenia

ADEVĂRUL
COTIDIAN INDEPENDENT ARAD
Anul XII, nr. 3018
Luni, 5 iunie 2000 • 16 pagini • 2500 lei • e-mail: adevarul@arad.ro
BRAT Publicație auditată în semestrul I 1998. Tiraj mediu zilnic vândut: 35.948

WEST BANK
ARAD, B-dul Revoluției nr. 88
TELEFON: 284.888 FAX: 285.202
Potrivit OUG nr. 219/1999 privind „Programul național pentru țărănime bazat pe cupoane atribuite gratuit în anul 2000" furnizorii care livrează bunuri și servicii potrivit Ordinului MAA nr. 10/2000 pot încasa contravaloarea acestora prin noi!

Alegeri locale 2000

Dezamăgiți de prestația de până acum a aleșilor

DOAR JUMĂTATE DINTRE ARĂDENI S-AU PREZENTAT, IERI, LA VOT

- **Până aseară, la ora 21,00, la nivelul județului votaseră 46 la sută dintre arădeni**
- **63 de secții au cerut prelungirea programului de votare**
- **Primele rezultate (parțiale) vor fi cunoscute astăzi după-amiază**

Pag. 6-7

CĂLDURĂ MARE

Căldura mare din această zi de 4 iunie îi ține pe arădeni departe de secțiile de votare. Sunt peste 30 de grade la umbră, arșița alungă lumea de pe străzi spre locuri umbroase. Să fie, însă, numai canicula răspunzătoare de slaba prezență a arădenilor la alegeri?

Până la ora 17, doar vreo 20 la sută dintre cetățenii cu drept de vot din municipiul Arad își exercitaseră dreptul electoral (scriu aceste rânduri în ziua alegerilor, 4 iunie, la ora 18,00). Dincolo de condițiile meteorologice, dezinteresul față de alegeri are, fără îndoială, și alte cauze mult mai profunde. Prima între ele este dezamăgirea. Să ne amintim extraordinara bucurie a libertății dovedită de milioanele de români care s-au călcat, la propriu, în picioare așteptând la rând să voteze, în urmă cu un deceniu. În mai 1990 s-a votat pentru libertatea câștigată în decembrie '89, pentru democrație, pentru un viitor mai bun, dar să nu uităm că marea majoritate a votat și împotriva agresivității unor partide politice revanșarde. Frontul Salvării Naționale, identificat prin liderii săi de atunci, Ion Iliescu și Petre Roman, a întrunit sufragiile a mai bine de două treimi dintre alegători. A fost un vot pentru speranță, dar pe cât de mari au fost așteptările, pe atât de mari au fost și dezamăgirile. Guvernele FSN - și din 1992, PDSR - au sfârșit prin a fi înșelat speranțele oamenilor. Sub guvernul Văcăroiu, mai ales, s-au închegat grupările mafiote și s-au derulat primele acte grave de corupție. Bandiții cu ștaif au putut acționa aproape fără frică, nederanjați de guvernanții d-lui Iliescu.

ȘTEFAN TABUIA

(Continuare în pagina 4)

TRICOUL ROȘU
& TRAFT

MOBIL VENEZIA
■ MOBILIER MODERN LA COMANDĂ
■ AMENAJĂRI SPAȚII COMERCIALE
■ MATERIALE IMPORT
■ CALITATE SUPERIOARĂ
STR. VIȘINULUI NR. 74
TEL: 057/224885
092/777361

Mercedes-Benz
AutoSchunn
Partener Autorizat Mercedes-Benz
Micălaca DN7 FN
Tel/Fax: 057/286680
057/281474
E-mail: office@auto-schunn.ro
Web: http://www.auto-schunn.ro

UN INSPECTOR U. E. ERA SĂ CADĂ ÎNTR-UN CANAL AL RAMPEI DE GUNOI DIN LIPOVA

pag. 3

MERCEDES - BENZ
- o stea ce strălucește acum și în Arad

pag. 8

Foto: M. CANCIU

• FERESTRE ȘI UȘI DIN ALUMINIU ȘI P.V.C.
STR. ROȘIORI 26 TEL/FAX: 289053
ALGLASS
• GEAM TERMOPAN • FIRME ȘI RECLAME
• MOBILIER LA COMANDĂ
PIAȚA SPITALULUI BL. 1 D, TEL/FAX: 253868

CALENDAR

◆ Astăzi, Soarele răsare la ora 5,54 și apune la ora 20 și 53 de minute.

◆ Au trecut 157 de zile din acest an. Au mai rămas 209 zile până în 2001.

◆ **Praznicul zilei**: **Biserica Ortodoxă**: Sf. Sfințit Mc. Dorotei, Marcian, Nicandru și Leonid; **Biserica romano-catolică**: Bonifaciu; **Biserica Greco-Catolică:** Sf. M. Dorotei, ep. Tirului (+362)

A venit BARZA!

La Arad: Lăzău Ramona-Andrada, Dulgheru Daniel-Silviu, Iuga Maria-Elena, Tapalagă Marian-Adrian, Bulzan Silviu Narcis, Șeran Rebeca-Maria, Iordăchescu Debora, Olariu Patricia-Tanisa, Scorobete Alec-Adrian, Scorobete Raisa-Iasmina, Toc Sebastian, Gurzău Eric-Gabriel, Tofin Eusebiu-Mihai, Biza Andreea-Anamaria, Popa Ioan-Alexandru, Safh Alex-Alin, Mitric Beatrice-Denisa, Hîrb Andrei-Cosmin, Hondrea Rareș-Andrei, Pica Georgiana-Elisabeta, Manci Ștefania-Anamaria, Bursaș George, Novac Daniel, Dragoș Veronica, Păduraru Flavius-Daniel, Kovacsinszki Mariana, Pește Andreea-Maria, Constantin Cătălin-Andrei, Perlan Larisa-Ancuța, Jivan Denisa-Florina, Poplușan Sebastian-Levi.

La Chișineu-Criș: Novac Mădălina-Alexandra

CINEMATOGRAFE

Dacia: Parfum de cedru (SUA); 9,30; 11,45; 14; 16,30; 19

Mureșul: American Beauty (SUA) 10; 12; 14; 16,30; 19

Arta: W.W.W. Mare nebunie în Vest (SUA) 15; 17; 19

Sala Mică: Pașaport spre închisoare (SUA) 15,30; 18

Progresul: Doctor Dolittle (SUA) 17

Al 6-lea simț (SUA) 19

Echipa de serviciu
IOAN TULEU - *secretar de redacție.*
Ioan Leac, Ramona Vidulescu – *tehnoredactare computerizată.*
Ioana Frățilă, Aurica Telcian – *corectură.*

HOROSCOP

Luni, 5 iunie

BERBECUL (21.03-20.04). Climatul de la locul de muncă lasă destul de mult de dorit în aceste zile. Nu vă înțelegeți deloc cu colaboratorii dvs. și chiar aveți impresia că vorbiți limbaje total diferite.

TAURUL (21.04-20.05). Deși relațiile cu șeful dvs. sunt excelente nu este exclus ca azi să vă atragă atenția că pretențiile dvs. nu se ridică la nivelul așteptărilor lui.

GEMENII (21.05-20.06). Greșelile pe care le comiteți, care nu sunt grave, dar supărătoare, sunt cauzate de modul superficial în care abordați problemele.

RACUL (21.06-22.07). Vădiți o accentuată lipsă de concentrare și încercați să rezolvați lucrurile mai mult în fugă.

LEUL (23.07-22.08). Superiorul dvs. nu este prea încântat de ceea ce se petrece cu dvs. și pretinde să vă schimbați stilul de lucru. Dacă nu vreți sau nu puteți să vă confirmați dispozițiilor sale, situația se va complica și poziția dvs. poate fi periclitată.

FECIOARA (23.08-22.09). La locul de muncă apar unele probleme, generate mai mai ales de atitudinea șefului dvs., care în aceste zile nu se prea înțelege cu cei din jur.

MOCHETA
Arad, Piața Gării
Telefon 235221
Vinde și montează mochetă la prețuri cu o reducere de **10-20%**

BALANȚA (23.09-22.10). Prin abilitate diplomatică și răbdare veți reuși să vă atingeți obiectivele, chiar dacă actuala situație nu vă avantajează.

SCORPIONUL (23.10-21.11). Dorința dvs. de a vă afla în centrul atenției este îndeplinită în aceste zile. Considerați că ați stat destul deoparte și că este momentul să le demonstrați colegilor și superiorilor cât de bine pregătit sunteți.

SĂGETĂTORUL (22.11-21.12). Este foarte posibil să vi se mărească aria de responsabilități și să fiți mai bine retribuit.

CAPRICORNUL (22.12-19.01). Dați dovadă de o vitalitate ieșită din comun și vă simțiți în stare să realizați lucruri care altădată vi se păreau dificile, dacă nu imposibil de abordat.

VĂRSĂTORUL (20.01-19.02). Replicile dvs. caustice și ironice mai mult ca sigur că nu-l vor încânta pe partener. Dacă nu vă cenzurați limbajul, puteți declanșa polemici care n-ar trebui să se producă.

PEȘTII (20.02-20.03). Lucrați cu mult spor și în general, obțineți cam tot ceea ce v-ați propus. Uneori, însă, forțați nota când nu este cazul și în raporturile cu colegii pot apărea anumite tensiuni, iar situația se poate complica.

UTILITARE

PIEȚE, TÂRGURI

Astăzi este zi de piață la Curtici, Nădlac, Bocsig, Gurahonț, Moneasa, Pilu, Vladimirescu. Tot astăzi se organizează târg săptămânal la Gurahonț, și Bârzava.

Mâine, marți, este zi de piață la Sebiș, Almaș, Apateu, Semlac, Sântana, Șilindia, Vârfurile.

FARMACIA DE SERVICIU

Farmaciile **„Sinapis"**, B-dul Revoluției, nr. 88, lângă Noul Stil, telefon 282369, **„Noua Farmacie"**, str. Andrei Șaguna, nr. 15, telefon 948 sunt de serviciu cu program non-stop.

PROIECT DE REAMENAJARE A UNOR ȘCOLI

Un corp de clădire a școlii generale din Șeitin se află într-un stadiu avansat de degradare. Această situație va fi rezolvată prin executarea unor lucrări de reabilitare și consolidare așezăminte de învățământ, prinse într-un proiect al Băncii Mondiale și al Guvernului.

Dl. **Nicolae Iordan,** coordonatorul acestui proiect a precizat: „Școala din Șeitin se află pe lista unităților de învățământ care urmează a fi reamenajată prin acest proiect. În această perioadă se împart caietele de sarcini, iar ulterior, va avea loc licitația de execuție a lucrării".

Alte școli care vor beneficia de asemenea fonduri sunt cele din Sâmpetru German, Cladova, Sârtana (Șc. Gen. nr. 2); Zăbalț, Arăneag, Craiva și Cărand, iar din Arad - Liceul Ghiba Birta.

M. MICAN

METEO

Vremea va fi frumoasă și deosebit de caldă. Cerul va fi degajat. Vântul va sufla în general slab.

Temperaturi maxime: 29 la 32°C. **Temperaturi minime**: 14 la 17°C.

Meteorolog,
EUGENIA RUS

AU PLECAT DINTRE NOI!

✝ Burian Dumitru (1971), Szabo Maria - Olga (1929), Vasii Ida (1924), Carnaru Corneliu (1960), Papp Maria (1917), Leaha Avram (1913), Onișor Grafina (1923), Pantea Ioan (1934), Costică Gheorghe (1955), Iliș Iosif (1920).

Obor - Piața chilipirurilor

Prețuri festive

Vervă deosebită duminică, în Piața Obor. Preocuparea vânzătorilor a fost descotorosirea de marfă, pentru a merge la cabinele de vot.

Pantaloni damă - 130-150.000; trening copii - 130-160.000; solex-uri adulți 150.000; blugi „Little-Big" - 180.000; costume damă 800.000; papuci plajă - 30-50.000; „body" - 150.000; șepci - 25.000; compleuri sport bărbătești - 120.000; șosete 12-15.000; sandale 100-200.000; pantofi piele 120-180.000; butelii - 230.000; camere bicicletă 50-70.000; centuri 50.000; antene TV - 150.000; genți voiaj 50-200.000; bețe de pescuit 80-200.000; cameră video Toshiba - 400 DM; casete 20-30.000; CD-uri - 60.000; scaune plajă 120.000; ceas perete 130-160.000; cămăși 70-120.000; blugi second hand 15-30.000; TV color - 100-300 DM; combină frigorifică 250 DM; casetofon „Internațional" - 300.000; râșniță cafea - 130.000.

A. BOROȘ

NOUTĂȚI PRIVIND ADMITEREA LA „INGINERIE"

● Interviu cu dl. conf. dr. ing. Gheorghe Gherman - decanul Facultății de Inginerie din Universitatea Aurel Vlaicu Arad

– Din câte știm, anul acesta concursul de admitere va fi mult simplificat....

– Începând cu acest an, admiterea la Facultatea de Inginerie se va desfășura după o nouă procedură, simplificată, care credem că este în avantajul candidaților. Și anume, s-a renunțat la acel concurs clasic de admitere cu probe scrise la discipline specifice specializărilor la care se concura. Anul acesta admiterea se va face numai pe baza rezultatelor obținute la examenul de bacalaureat, indiferent de anul absolvirii liceului, fiind necesară condiția ca în cadrul probelor examenului de bacalaureat să fie cel puțin o disciplină specifică specializării.

– Vă rog să precizați care sunt specializările din cadrul facultății și care sunt acele discipline specifice.

– Specializările din cadrul Facultății de Inginerie și disciplinele specifice care se vor lua în calculul mediei de admitere sunt: Tehnologia Construcțiilor de Mașini, Utilajul și Tehnologia Sudării, Material Rulant de Cale Ferată, Automatică și Informatică Industrială (disciplinele specifice Matematică, Fizică), Filatură Țesătorie, Tricotaje, Confecții, Textile (Matematică, Fizică, disciplină tehnică de specialitate), Finisare Chimică Textilă (Matematică, Fizică, Chimie, Tehnologie chimică), Tehnologia și Controlul Calității Produselor Alimentare, Tehnologie și Control în Alimentația Publică și Turism (Matematică, Fizică, Chimie).

– Cum se va calcula media de admitere?

– Media de admitere se va calcula ca media aritmetică dintre media generală obținută la examenul de bacalaureat și nota cea mai mare dintre cele obținute la disciplinele specifice în cadrul examenului de bacalaureat.

– Care va fi programul de desfășurare a concursului de admitere?

– Dacă în anii anteriori admiterea se desfășura în luna septembrie, anul acesta prima sesiune de admitere se va desfășura în luna iulie după următorul program: înscrierile se vor desfășura în perioada 18 iulie-25 iulie, iar afișarea rezultatelor se va face în 27 iulie. Dacă după prima sesiune de admitere mai rămân locuri libere, se va organiza a doua sesiune de admitere în luna septembrie după următorul program: înscrieri în perioada 1 septembrie-8 septembrie și afișarea rezultatelor în 10 septembrie.

– Ce acte trebuie să cuprindă dosarul pentru înscrieri?

– Actele necesare la înscrieri sunt: cerere tip (se primește la înscriere); diploma de bacalaureat sau diploma echivalentă acesteia, în original; copie legalizată a certificatului de naștere (și a certificatului de căsătorie - dacă este cazul); adeverință medicală; patru fotografii color tip buletin de identitate; chitanță de achitare a taxei de înscriere și dosar plic.

Alte informații cu privire la actele necesare și concursul de admitere, în general, se pot obține la decanatul Facultății de Inginerie: Calea Aurel Vlaicu, nr. 41-43, tel. 057-250389, 231881, 254190.

– Organizați concurs de admitere și pentru învățământ de scurtă durată?

– Se va organiza concurs de admitere și pentru colegiu la specializările Foraj Extracție cât și pentru specializările aferente profilurilor alimentar și textil. Pentru acestea admiterea se va face numai pe baza mediei de la examenul de bacalaureat, indiferent de anul absolvirii liceului.

– Ce avantaje oferă Facultatea de Inginerie studenților și absolvenților săi?

– Rezultatele foarte bune obținute de absolvenții noștri la examenele de licență au permis acreditarea facultății, deci am obținut dreptul de a organiza examenul de licență în cadrul facultății, spre deosebire de facultățile care nu sunt acreditate și sunt nevoite să se deplaseze pentru examenul de licență în alte centre universitare.

Studenților noștri le sunt asigurate condiții foarte bune prin: posibilitatea obținerii de burse de studiu, de merit precum și sociale; posibilitatea obținerii de burse de studiu în străinătate; reduceri de tarife pentru transportul local și CFR, precum și la manifestările culturale și sportive; cazarea în căminele studențești; servirea mesei la cantină; tabere studențești precum și participarea la ample și intense activități studențești.

A consemnat,
VASILE FILIP

CURSUL VALUTAR*

- VALORI ÎNREGISTRATE LA SFÂRȘITUL SĂPTĂMÂNII

Denumirea valutei	BNR	BCR		BRD		Banca Transilvania		Banca Agricolă		BIR		Bursa neagră	
		C	V	C	V	C	V	C	V	C	V	C	V
Dolar	20745	20650	20900	20580	20870	20600	20950	20680	21000	-	-	20600	20700
Marca germană	9932	9642	10058	9760	10015	9500	9940	9680	9910	-	-	9600	9700

ADEVĂRUL
COTIDIAN INDEPENDENT ARAD
Editor: S.C. ADEVĂRUL S.R.L. Arad
COD FISCAL R 1681938 ● COD SICOMEX 19.604 ● CERTIFICAT J 02/1886 / 31 X 1991 ● COD SIRUES 020956601 ● ISSN 1220 - 7489

Redacția și administrația: 2900 Arad, Bd. Revoluției nr. 81. Telefoane: SECRETARIAT - 281802, fax 280655, 280625; ADMINISTRAȚIE - CONTABILITATE - 281797; MICA PUBLICITATE - 210775; MAREA PUBLICITATE - 280904; CLUBUL PRESEI - 280989.

Consiliul de administrație: președinte - **DOREL ZĂVOIANU,** telefon 281802, 280625; vicepreședinte - **MIRCEA DORGOȘAN,** telefon 281802, 210776; **membri: DOREL BARBU,** telefon 281797; **NICU COJOCARU,** telefon 280904; **MIRCEA CONTRAȘ,** telefon 281802, 280854.

Colegiul de redacție: MIRCEA CONTRAȘ (redactor-șef); **MARCEL CANCIU** (șef secție foto), telefon **281701; ALEXANDRU CHEBELEU** (șef secție sport), telefon **281701; NICU COJOCARU** (șef secție publicitate) telefon/fax: **280904; AUREL DARIE** (secretar general de redacție), telefon **281802, 280854; VASILE FILIP** (șef secție cultură-învățământ), telefon **281855; 280003; SORIN GHILEA** (șef secție tineret) telefon **281855, 280003; IOAN IERCAN** (șef secție politică), telefon **280943; DORU SAVA** (șef secție social-economic), telefon **281738; ȘTEFAN TABUIA** (șef secție actualități), telefon **281855; 280003; DOREL ZĂVOIANU** (președinte al Consiliului de administrație), telefon **281802, 280625.**

Tiparul executat la S.C. MEDIAGRAF S.A. ARAD, str. Feleacului F.N., telefon 250902, fax 250920

„Adevărul" poate fi citit și pe Internet la adresa http://adevarul.arad.ro

Promenadă prin locuri periculoase

Un inspector U. E. era să cadă într-un canal al rampei de gunoi din Lipova

Zilele trecute, un inspector pe probleme de mediu de la Strasbourg a vizitat orașul Lipova. Motivul? Consiliul Județean solicită fonduri Phare din partea Uniunii Europene pentu amenajarea unei gropi ecologice de resturi menajere, dar și în vederea modernizării stației de epurarae, uzată tehnic și moral. „Oaspetele german a stat puțin la discuții cu noi în Pirmărie și apoi a solicitat să-l însoțim la rampa de gunoi, să vadă realitatea. Mi-a crăpat obrazul de rușine când inspectorul a traversat munții de gunoaie care se întind de la drum până la cocheta fabrică de lenjerie. Dar când oaspetele nostru era să cadă într-un canal descoperit am crezut că intru în pământ. Dacă neamțul se accidenta ne făceam de râs în toată Europa!" ne-a povestit viceprimarul Vasile Grec. Înaltul oaspete s-a întors acasă fără să facă promisiuni financiare, considerând că documentația petru o nouă rampă este incompletă. „Sperăm că în maxim trei luni dosarul tehnic să fie gata. Nu ne convine cum întreține URBISERV rampa de gunoi. Firma nu poate aduna gunoaiele pe o suprafață mai restrânsă din cauza buldorezului defect. Nici măcar nu vor să îndepărteze gunoaiele de lângă fabrica învecinată. Ei spun că rampa ține de Primărie. Dacă le-am predat utilajele de salubrizare, sunt obligați să administreze și groapa de gunoi" spune dl. Grec.

Dl. Vasile Grec mai spune că pentru modernizarea stației de epurare a apei s-a întocmit studiul de fezabilitate.

Specialiștii sunt de părere că pentru o stație modernă ar fi necesară o investiție de circa 20 de miliarde de lei.

FLAVIUS NĂSTĂSACHE

Taximetriștii pot răsufla ușurați

ACEȘTIA NU VOR MAI FI OBLIGAȚI SĂ-ȘI VOPSEASCĂ MAȘINILE ÎN GALBEN

În ultima ședință a CLM Arad, desfășurată vineri, s-a revenit asupra prevederii Hotărârii CLM care stipula că de la 1 ianuarie 2001 toate taximetrele ce vor circula în municipiului Arad va trebui să aibă culoarea galbenă. Nu a fost agreată nici ideea ca pe lateralele mașinii să fie trasată o dungă întreruptă. Așadar, nici în anul următor taximetriștii nu au de ce să-și facă probleme din acest punct de vedere.

Prin Hotărârea aprobată vineri de consilieri, taximetriștii vor fi obligați, însă, să afișeze pe bord o serie de elemente de identificare ale persoanei și firmei.

DANA LASC

Poliția pe scurt

● Cu pașaport fals

Poliția l-a identificat și reținut pe **Cotos Mihai Dănuț**, 27 ani, din Suceava. Acesta are de executat un mandat de arestare preventivă pe timp de 5 zile pentru săvârșirea infracțiunii de fals privind identitatea. Pe data de 31 mai Cotos s-a prezentat la PPF Turnu, identificându-se cu un pașaport fals.

● Substanțe toxice

Bârsan Olimpia, 22 ani, din Cugir, a fost depistată în Autogara Arad având asupra ei substanțe toxice (Bankol), pentru care nu poseda autorizație și licență de import, pe care nu le-a declarat organelor vamale, la intrarea în țară din Ungaria. Poliția o cercetează în stare de libertate.

De asemenea, a mai fost depistat **Mercea Florin,** în zona Chișineu-Criș, 39 ani, din Cugir, care avea asupra lui substanțe toxice aduse din Ungaria, pentru care nu avea licență de import.

– În acest an –

SIF BANAT-CRIȘANA VA DISTRIBUI DIVIDENDELE PRIN POȘTĂ

Așa după cum ne declara dl. **Ioan Cuzman** - președintele SIF Banat-Crișana, în curând va începe distribuirea dividendelor către acționarii acestui SIF. Pentru a evita să se pună oamenii pe drumuri, în acest an dividendele vor fi distribuite prin intermediul Poștei Române. Pentru o acțiune se va primi suma de 130 lei brut (130.000 lei pentru 1.000 acțiuni), bani ce vor putea fi ridicați de la oficiile poștale cu mandat poștal.

D. L.

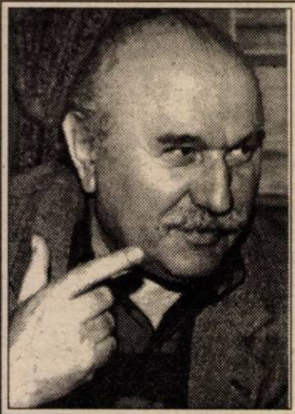

DIRECTOR AL TEATRULUI DE STAT ESTE ION VĂRAN

După amânări, tergiversări și reveniri, vineri, 2 iunie 2000, a fost numit directorul Teatrului de Stat Arad - **dl. Ion Văran**, fost director interimar al acestei instituții de cultură.

O comisie formată din: regizorul Horea Popescu, prof. Tiberiu Novac, prof. Florin Didilescu, ing. Sorin Neamțu - a decis că dl. Văran a îndeplinit cel mai bine criteriile stabilite, „prezentând un plan managerial adecvat, bazat pe numărul de premiere, pe numărul de piese de autori români, pe gradul de ocupare a locurilor din sala de teatru. De asemenea, a fost apreciat și gradul de autofinanțare propus pentru această instituție precum și proiectele de premiere, viitorul repertoriu al teatrului" - ne-a declarat dl. Tiberiu Novac, membru al comisiei.

Menționăm că, contracandidații dlui Văran au fost domnii Dan Antoci și Ovidiu Ghiniță.

C. L.

UNIVERSITĂȚILE EUROPEI AU DESCHIS PORȚILE STUDENȚILOR ARĂDENI

Federația Europeană a Școlilor este cea mai mare rețea de învățământ, fondată în Franța, care recunoaște diplomele studenților originari din alte țări europene, cu condiția ca acești studenți să studieze la o școală membră a Federației. La ora actuală, Federația Europeană a Școlilor (FEDE) are 200 de instituții de învățământ superior, în 12 țări din Europa. De la d-na **Speranța Milancovici,** lector universitar, responsabil al departamentului Federației în România, am aflat că Universitatea de Vest „Vasile Goldiș" este afiliată FEDE. 34 de studenți arădeni au susținut recent probele orale ale examenelor acestei instituții de talie europeană și urmează ca în perioada 25-26 iunie să aibă loc examenele scrise.

Un student poate urma studiile într-o instituție de învățământ membră a Federației fără altă formalitate decât atestarea reușitei sale la un examen al Federației Europene a Școlilor. FEDE a adoptat în Adunarea Generală de la Como (Italia) principiul recunoașterii de către membrii săi a nivelelor, examenelor și diplomelor FEFDE obținute de studenții unei alte școli membre FEDE.

T. MATICA

Pădurarii arădeni vor da lecții la 80 de silvicultori germani

În perioada următoare, o delegație de 80 de silvicultori din Germania va vizita Direcția Silvică Arad (DSA).

Două sunt obiectivele acestei vizite: încheierea de contracte vizând importul/exportul de masă lemnoasă, tehnologie și schimbul de experiență.

Referitor la cel de-al doilea obiectiv, contrar așteptărilor, nemții sunt cei interesați de experiența silvicultorilor arădeni. Dl. ing. dr. Florian Borlea, directorul DSA explică: „În Occident, pădurile naturale au fost înlocuite de cele artificiale. Cum ei doresc să revină la tradiție, vin la noi, unde 70% din totalul pădurilor sunt naturale, pentru a se inspira din experiența noastră."

N. O.

Cartodromul Pădurice

BANII MAI AJUNG DOAR PENTRU GARD

Printr-un ordin recent al ministrului învățământului, școlile și grădinițele au trecut în subordinea Primăriilor.

Excepție de la acest ordin fac inspectoratele școlare, cluburile copiilor și Casa Corpului Didactic.

Cartodromul Pădurice a fost subiectul mai multor discuții și articole de presă. Banii primiți de Palatul Copiilor, proprietarul cartodromului, sunt blocați în Trezorerie. Cele 100 de milioane de lei s-au devalorizat, astfel că Palatul Copiilor va reuși doar împrejmuirea cu gard și, eventual, reamenajarea grupului sanitar.

Cartodromul a fost obiectul unui proces între Palatul copiilor și Primărie. Primii au avut câștig de cauză, printr-o sentință a Curții Supreme de Justiție din aprilie, anul trecut...

„Momentan, suntem în faza de rectificare a terenului la OCOT. Când firma angajată va termina desenul vom putea demara proiectul de investiție", ne-au declarat surse din conducere. De reținut că Palatul Copiilor va menține destinația inițială de cartodrom. În acest sens, este preconizată colaborarea cu Poliția, pentru organizarea unor concursuri de patrule școlare.

ADRIAN BOROȘ

LEȘINURI

Ieri dimineață, în timp ce asista la slujba religioasă la biserica ortodoxă din Aradul Nou, o femeie în vrâstă de 65 de ani a leșinat.

Sosiți la fața locului, medicii de pe Salvare i-au administrat tratamentul de rigoare. După ce și-a revenit, femeia a refuzat intrarea în spital.

În schimb, o altă doamnă care a leșinat în tramvai a fost luată de salvare din stația de la „Teatru" și internată la „județean". Nu se va ști identitatea femeii până în momentul în care aceasta își va reveni, deoarece nu avea asupra ei actele de identitate, ne-au declarat lucrătorii Serviciului de ambulanță Arad.

N. O.

Pentru cine vrea să câștige un ban cinstit

229 DE LOCURI DE MUNCĂ DISPONIBILE

Agenția Județeană de Ocupare și Formare Profesională (str. Gh. Lazăr nr. 20) ne-a informat cu privire la situația locurilor de muncă vacante la data de 5 iunie 2000: agent de asigurări 20; barman 2; bijutier 4; cameristă 1; confecționer îmbrăcăminte 140; confecționer textil 1; consultant asigurări 10; impiegat mișcare vagoane 1; inginer constructor 1; instalator 1; lăcătuș-montaj 2; măcelar 1; manevrant vagoane 1; mecanic întreținere motoare Diesel 1; mezelar 2; muncitori necalificați 2; ospătar 1; prestator (bobinaj) 20; sudor autogen 3; sudor electric 2; sudori 5; vânzătoare 3; vopsitor auto 1; zidar 2; zugrav 2

Pentru săptămâna în curs sunt 229 de locuri de muncă disponibile din nu mai puțin de 25 de meserii.

Numărul cel mai mare de locuri vacante se înregistrează, la fel ca în lunile trecute, la confecționerii de îmbrăcăminte - 140 de astfel de slujbe așteptând să fie ocupate.

Oferta redusă (câte un loc vacant) este pentru: cameristă, confecționer textil, impiegat mișcare vagoane, inginer constructor, instalator, măcelar, manevrant vagoane, vânzătoare și muncitor necalificat.

N. O.

Foto: Al. Marianut

Masa e servită. Dar cine va gusta bucatele?

PIAȚA AUTO-HIPODROM

Voturi pentru... Diesel

Nici căldura, nici alegerile nu au împiedicat arădenii să ia drumul pieței de mașini pentru a vedea ce și cât se târguiește. De menționat că puținii clienți și-au îndreptat atenția asupra mașinilor Diesel. Motivele nu sunt greu de imaginat.

Străine: Opel Rekord Karavan (1986) - 5300 DM; Opel Vectra (92) - 8800 DM; Opel Astra (93) - 7900 DM; VW Golf III TF (95) - 14.300 DM; Renault 21 Nevada (89) - 7600 DM; Renault Chamade (91) - 8700 DM; Renault 18 (80) - 2300 DM; Audi 80 TD (86) - 7000 DM; Audi 30 D (80) - 4500 DM; Audi A4 1,9 TDI (99) - 32.500 DM; Mercedes 240 D (78) - 3300 DM; Mercedes 190 E (97) - 4600 DM; Mercedes Elegance (95) - 27.000 DM; BMW 324D (86) - 7000 DM; BMW 525 (87) - 9900 DM; BMW 815 (84) - 2300 DM; Ford Scorpio (87) - 2500 DM; Ford Mondeo 1,8 TD (95) - 12400 DM; VW Vento (98) - 19.000 DM; Volvo 340 D. L. (85) - 5800 DM.

Autohtone: Dacia 1310 TX (85) - 1350 DM; Dacia Break (95) - 3900 DM; Dacia 1410 (97) - 4400 DM; Dacia 1310 (90) - 2000 DM; Dacia Nova (98) - 5400 DM; Aro 320 (89) - 4000 DM; Oltcit Club (88) - 1400 DM.

A. BOROȘ

PARTICIPARE SCĂZUTĂ LA VOT ÎN TOATE JUDEȚELE ȚĂRII

Pînă la ora 19.00, se prezentaseră la vot 37,58 la sută din totalul alegătorilor, conform sondajului efectuat pe un eșantion reprezentativ din 1.330 de secții de votare, informează Biroul Electoral Central (BEC).

În urmă cu patru ani, la alegerile locale se prezentaseră la urne, încă de la ora 18.00, 40,01 la sută dintre alegători.

În 18 județe, prezența la vot a fost de peste 40 la sută, procentele cele mai mari înregistrîndu-se în județele Harghita, cu 51,24 la sută, Sălaj 45,63 la sută, Mureș 45,28 la sută, Bacău - 43,47 la sută și Satu Mare - 42,22 la sută.

Județele în care s-au prezentat mai puțin de 35 la sută dintre cetățenii cu drept de vot sînt: Giurgiu - 27,98 la sută, Timiș - 30,09 la sută, Dolj - 24,98 la sută., Olt - 33,42 la sută, Galați - 34 la sută, Prahova - 34,46 la sută, Călărași - 34,16 la sută.

În București, conform datelor existente la BEC, prezența la vot a fost de 25,36 la sută, iar pe sectoare, situația se prezintă astfel: sectorul 1 - 27,8 la sută; sectorul 2 - 26,49 la sută; sectorul 3 - 23,69 la sută; sectorul 4 - 26,57 la sută; sectorul 5 - 22,01 la sută și sectorul 6 - 25,97 la sută.

CNVM A ÎNCĂLCAT LEGEA ÎN CAZUL FNI

Experții guvernamentali au constatat, în cadrul analizei preliminare întreprinse, că CNVM și-a încălcat propria lege și din această cauză Executivul a acționat în calitate de mandatar constituțional al Parlamentului, revocînd CNVM și numind o comisie interimară care să gestioneze criza și să asigure funcționarea normală a pieței de capital, informează Departamentul pentru Comunicare al Guvernului.

Legea de organizare a CNVM, 52/1994, prevede că CNVM "are drept misiune asigurarea protecției investitorilor contra practicilor neloiale, abuzive și frauduloase", că instituția trebuia să stabilească "norme pentru obligații de evidență, raportare sau publicitate pentru asigurarea protecției investitorilor", precum și faptul că CNVM avea deplină autoritate "să dizolve, să anuleze sau să retragă puteri instituțiilor pieței de valori mobiliare, în cazul în care se constatau abateri".

Guvernul va proceda, concomitent cu acțiunea justiției, ca putere separată în stat, la măsuri care îi sînt încredințate prin lege, pentru asigurarea recuperării unor sume cît mai importante de bani de la cei care au beneficiat fraudulos de schema FNI și a-i putea depăgubi pe investitori.

Comisia interimară a Valorilor Mobiliare este alcătuită din Gheorghe Eugen Nicolaescu, secretar general adjunct la Ministerul Finanțelor, Paul Miclăuș, cadru didactic la ASE și Mirel Țariuc, fost președinte al Agenției Naționale a Întreprinderilor Private Mici și Mijlocii, de trei săptămîni vicepreședinte CNVM, neimplicat în cazul FNI.

Premierul Mugur Isărescu și membrii Comisiei interimare a Valorilor Mobiliare s-au întîlnit sîmbătă cu o delegație a investitorilor de la FNI. Investitorii au solicitat sprijinul premierului în recuperarea banilor investiți, precum și sancționarea persoanelor și instituțiilor care se fac vinovate de intrarea în incapacitate de plată a FNI.

Guvernul își propune ca până la sfârșitul verii să facă ordine în sistemul financiar

Sistemul bancar se află în ultima fază a asanării iar în vara aceasta an obiectivul stabilit în 1999 de BNR, ca toate băncile care rămîn în sistem să fie viabile și să fie obligate la transparență prin publicarea indicatorilor financiari, ar putea fi atins în așa fel încît România să aibă un sistem financiar-bancar viabil și transparent, a declarat duminică prim-ministrul Mugur Isărescu.

Premierul a mai afirmat că luni va fi rezolvată și problema Consiliului de Administrație al CEC.

Premierul a precizat că lucrurile ar putea fi grăbite și în ceea ce privește sistemul financiar nebancar astfel ca, la începutul toamnei, România să aibă și în acest sector instituții viabile și de încredere.

Board-ul FMI a aprobat solicitarea autorităților române de extindere cu o săptămînă, pînă la 7 iunie, din rațiuni tehnice, a acordului stand-by, Guvernul avînd astfel posibilitatea de a-și completa programul în zona supravegherii financiare, în special pentru întărirea supravegherii și legislației privind activitatea instituțiilor financiare nebancare.

Board-ul FMI se va întîlni pînă la 7 iunie pentru a discuta acordul stand-by cu România.

"Cred că luni directorii FMI vor aproba scrisoarea de intenție suplimentară, iar miercuri se va discuta întregul program în Consiliul Fondului", a adăugat Isărescu.

CĂLDURĂ MARE

(Urmare din pagina 1)

În mod logic, în 1996 (noiembrie) a venit scadența și plata daunelor: românii decepționați au votat pentru schimbarea puterii pedeseriste, creditând Convenția Democrată și pe reprezentantul acestui conglomerat politico-civic în persoana lui Emil Constantinescu. A fost un vot moral, o dovadă a credinței că noua putere va dovedi mai mult respect față de lege. Că noii guvernanți se vor arăta mai decenți, mai morali și, de ce nu?, mai hotărâți să accelereze reforma economică împotmolită în neputința „ciocoilor cu girofar". S-a așteptat mult de la actuala putere, dar pe cât de mari au fost așteptările, la fel au fost și deziluziile. Românii care au votat cu oarecare rețineri și cu unele temeri pentru CDR s-au trezit profund înșelați în speranțele puse în această coaliție politică. Cederiștii, în loc să fie modele de moralitate și cinste, au fost mai necinstiți și mai bandiți decât neo-comuniștii lui Iliescu și mai hoți decât corupții săi. Mai flămânzi, mai hapsâni, - într-un cuvânt - mai corupți decât corupții. Clienții puterii, aranjați prin politica algoritmului, s-au dovedit mai îndrăzneți și mai nesătui decât clientela pedeseriștilor.

Dezamăgirea față de prestația CDR - USD - UDMR este mai mare decât a fost în 1996 față de PDSR. Așa putem explica prezența slabă, cel puțin până la ora 17,00, a arădenilor la vot. Se prefigurează, cel puțin în municipiul Arad, un absenteism masiv, dacă în următoarele ore cei cu drept de vot nu se vor obosi să se prezinte la urne.

În final, am să risc un pronostic la alegerile pentru primari: în turul doi îi văd pe Mircea Roman (ApR) și Dorel Popa (PDSR).

TRAGERILE LOTO DE DUMINICĂ 4 IUNIE 2000

LOTO 6/49

49, 23, 13, 10, 8, 38

NOROC

9 1 2 7 2 9 4

LUNI, 5 IUNIE 2000

TVR 1

12,00 Surprize, surprize - rel.
14,00 Jurnal
14,15 TVR Craiova
15,00 Pro Patria
16,00 Emisiune în limba maghiară
17,30 Agenția de plasare
18,10 Corect!
18,20 Orice e posibil - s.
18,45 Hiller și Diller - s.
19,10 Avanpremieră Știri
19,15 Sunset Beach - s.
20,00 Jurnal * Meteo
20,45 Sport
20,50 Iartă-mă!
21,55 Cu ochii'n 4
22,35 Jurnalul Academiei Cațavencu
22,50 Cazuri ciudate - s.
23,40 Jurnal de noapte
23,55 Tenis, Roland Garros
0,25 Marele jazz

TVR 2

12,00 Tip-top, minitop - rel.
12,45 Un popas pe săptămână
13,00 Desene animate
13,30 Medalion de interpret
14,00 Toți, împreună
14,45 Știri
14,55 Grădina lui Cupidon - rel.
16,10 Afaceri la cheie - rel.
16,45 Domnișoara Andrea - s.
17,35 Femeia misterioasă - s.
18,30 Telejurnal TVR 2
19,00 Știri bancare
19,05 Se întâmplă acum
19,35 Punct și de la capăt
21,15 E dreptul tău!
21,45 Sport Plus
23,10 Bucuriile muzicii
0,00 TVM. Mesager

PRO TV

7,00 Bună dimineața, Pro TV e al tău!
10,00 Tânăr și neliniștit - rel.
10,50 Dellaventura - rel.
11,40 Baby Boom - s.
12,15 Gallipoli - război, Australia, 1981, cu Mel Gibson
14,20 Cocoșatul de la Notre Dame - rel.
16,00 Tânăr și neliniștit - s.
16,50 Sens unic
17,00 Știrile PRO TV
17,30 Viața bate filmul - talk show
18,20 Dădaca - s.
18,50 Chestiunea zilei pe scurt
19,00 Știrile PRO TV
19,50 Chestiunea zilei pe scurt
20,00 Femeia din umbră - thriller, SUA, 1985, cu Tori Spelling
21,55 Știrile PRO TV
22,00 Chestiunea zilei
23,30 Știrile PRO TV
0,00 Buletin olimpic
0,15 Lege și ordine - s.
1,00 Dădaca - rel.
1,30 Avanpremieră la crimă - thriller, SUA, 1996

TV ACASĂ

10,00 Căsuța poveștilor - rel.
10,30 Doctorul casei - rel.
11,00 Dragoste și putere - rel.
11,30 Ia-mă acasă! - rel.
12,00 Columbo - f., rel.
13,15 Guadalupe - s.
14,45 Antonella - s.
15,45 Milady - s.
16,33 Dragoste și putere - s.
17,00 Căsuța poveștilor
17,10 Acasă la români - muzică populară
17,15 Acasă la bunica - rețete culinare
17,30 Maria Isabel - s.
18,30 Știrile de Acasă
19,05 Războiul pasiunilor - s.
20,00 90-60-90 Fotomodele - s.
21,00 Femeia vieții mele - s.
22,00 Divina creatură - dramă, Italia, 1976

ANTENA 1

7,00 Observator
7,55 Aerobic Show
8,00 Dimineața devreme
10,00 Știri
10,10 Kokoda Crescent - acțiune, SUA, 1989
12,00 Rezervația - s.
13,00 Știri
13,15 Pericol iminent - s.
14,00 Camila - s.
15,00 Scandalul - s.
16,00 Suflet rebel - s.
17,00 Știri
17,25 Labirintul pasiunii - s.
19,00 Observator
20,00 Aventurile Rabinului Iacob - comedie, Franța, 1973
22,00 Observator
22,50 Moloney - s.
23,50 Pericol iminent - rel.
1,00 Navarro - s.
2,30 Scandalul - rel.

PRIMA TV

7,00 Milagros - rel.
8,00 Taifas
13,00 Milagros - s.
14,00 Obiectiv - rel.
15,00 Viper - rel.
15,55 Clip Art
16,00 Salvați de clopoțel - s.
17,00 Viper - s.
17,50 Cronica cârcotașului
18,00 Focus
18,30 Impact
19,00 Cronica cârcotașului
19,10 Cavalerul rătăcitor - s.
20,00 Vacanță cu peripeții - comedie, SUA, 1985
21,50 Cronica cârcotașului
23,00 Detectivi de elită - s.
23,55 Clip Art
0,00 Focus - rel.
0,30 Impact - rel.
1,00 Cronica cârcotașului - rel.

TV ARAD

7,00 Observator
7,55 Aerobic show
8,00 Știri TVA - rel.
8,30 Dimineața devreme
10,00 Știri
10,10 Kokoda Crescent - comedie, SUA, 1989
12,00 Rezervația - s.
13,00 Știrile amiezii
13,15 Pericol iminent - s.
14,00 Camilla - s.
15,00 Scandalul - s.
16,00 Suflet rebel - s.
17,00 Știri
17,25 Divertisment
18,00 Agendă culturală
18,20 Anunțuri
18,30 Știri TVA
19,00 Observator
20,00 Aventurile Rabinului Iacob - comedie, Franța, 1973
22,00 Știri TVA
În continuare program identic cu cel al Antenei 1

TV INTERSAT

9,00 Deschiderea programului
9,15 Farmacia de serviciu - s.
9,45 Muzică
9,50 Preciosa - s.
10,30 Desene animate
11,00 Retrospectiva știrilor săptămânii - rel.
11,30 Bumerang
12,00 Film
13,30 Marea junglă - s.
14,00 Lumea adâncurilor - rel.
14,15 Neon Rider - s.
15,00 Documentar
16,00 Desene animate
16,30 Film
18,00 Săptămâna sportivă arădeană
18,30 Haideți să ne jucăm
18,45 Știri
19,30 Documentar
20,30 Farmacia de serviciu - s.
21,00 Muzică populară
22,00 Noi direcții - s.
22,30 Invenția - film
0,00 Știri
0,30 Erotica
1,30 Închiderea programului

TELE 7 ABC

7,00 Știri
7,10 Bună dimineața, România
9,00 Forța destinului - rel.
10,00 Știri
10,30 Cutia muzicală - rel.
11,00 Senzațional - rel.
12,00 Club ABC - rel.
12,30 Ora unu a venit
15,30 Post Meridian
17,00 Dați vina pe Corina
18,00 Primul pas
18,50 Pronosport
19,00 Documentar
20,00 Telejurnal
20,35 Economic ABC
20,50 Gura lumii
21,00 Senzațional cu Dan Diaconescu
22,00 Ofsaid
0,00 Știri
0,10 Ofsaid - continuare
0,30 Concert
1,00 Ora unu a venit - rel.
1,15 Concert
1,45 Telejurnal - rel.
2,30 Economic ABC - rel.
2,50 Gura lumii - rel.

HBO

10,00 Vreau capul lui Mavis Davis - comedie, SUA, 1998
11,45 Selena - dramă, SUA, 1997
13,45 A doua șansă - dragoste, SUA, 1998
15,45 Hazard - acțiune, SUA, 1997
17,30 Sărutul care ucide - thriller, SUA, 1997
19,30 Incidentul din Long Island - dramă, SUA, 1998
21,00 Mereu învinși - dramă, SUA, 1998
22,45 Totul despre sex - s.
23,15 Sunchaser - dramă, SUA, 1996
1,15 Camionagii spațiului - SF, SUA, 1996

PRO TV INTERNAȚIONAL

0,00 Știrile PRO TV
1,00 Chestiunea zilei pe scurt
1,10 Chestiunea zilei
2,50 Revista presei cu Neculai Constantin Munteanu
3,00 Știrile PRO TV
3,10 Profit
3,15 P(r)oezia
3,20 Profeții despre trecut
4,15 Acasă la bunica
4,30 Viața bate filmul
5,15 Acasă la români
5,30 Promotor
6,00 Știrile PRO TV
6,30 Știrile de Acasă
7,00 Bună dimineața, PRO TV e al tău!
10,00 Închiderea programului ProTv Internațional

ATOMIC TV

7,00 Selector
10,00 Reactor - rel.
10,30 Hai Hui - rel.
11,15 Atomix cu Oana - rel.
14,00 Interactiv
15,30 Proaspete și Fierbinți - hit-uri ale momentului
15,55 Reactor - știrile zilei
16,00 Romanian Top 100 cu Oana - rel.
18,00 Selector
19,00 Atomix cu Dinu
21,55 Reactor - știrile zilei
22,00 Selector
22,30 File de poveste - rel.
23,00 Aria 52
0,00 Insomnia

RADIO ARAD & RADIO CONTACT (99,1 MHZ)

5,00 - 8,00 Lupta cu somnul; 8,00 - 10,00 BUNĂ DIMINEAȚA, ARAD!; 10,00-12,00 Tovarășii mei - realizatori Bogdan Popescu Șarpe, Marius Furdui, Ionuț Pohrib; 12,00-14,00 Pulsul zilei - realizator Gabriela Gavrilescu; 14,00-15,00 Radio magazin - Deutsche Welle; 15,00-17,00 Contact FM; 17,00-18,00 Pentru dvs., doamnă! - realizator Codruța Belean; 18,00-19,00 Fresh - realizator Radu Mustafa; 19,00-19,30 Bună seara, Arad! - realizatori Gabriela Gavrilescu, Sorin Pușcuță; 19,30-20,00 Viața spirituală; 20,00-20,15 Fanta Fiesta - realizatori Raluca Moianu și Adrian Popescu; 20.15-22,00 - Seară de seară (dedicații muzicale); 22,00-24,00 Contact FM24,00-01,00 România-Bosnia via satelit - realizator Roxana Niculescu Costei

RADIO PRO FM (92,1 MHz)

0,00 - 2,00 ZONA LIBERĂ cu DJ Vasile
2,00 - 5,00 MUZICĂ
5,00 - 5,30 BULETIN DE ȘTIRI la fiecare sfert de oră; 5,30 - 8,00 PRO FM PÂNĂ LA UNU - cu Nono Semen și Laura Călăceanu
8,00 - 10,00 PRO FM PÂNĂ LA UNU - cu Cătălin Lăpușcă; 10,00 - 13,00 PRO FM PÂNĂ LA UNU - cu Mihai Dobrovolschi
13,00 - 14,00 13-14 CU ANDREI - cu Andrei Gheorghe; 14,00 - 17,00 POFTIM PRO FM - cu Cristian Pavel; 17,00 - 19,00 ARBEMA PREMIUM MUSIC - cu Cătălin Lăpușcă
19,00 - 22,00 ASCULTĂ-ȚI MUZICA! - cu Andi Moisescu; 22,00 - 23,00 SPORT SHOW - cu Ovidiu Ioanițoaia; 23,00 - 1,00 RONDUL DE NOAPTE - cu Răzvan Exarhu

RADIO TIMIȘOARA

6,00 Ceasurile dimineții
8,00 Muzică populară cu dedicații
9,00 Cânt din suflet
10,00 De zece ori România
11,00 Gramofon
12,00 Miez de zi la polul vest
13,00 Emisiune în limbile minorităților
16,00 Radio-cocktail
18,00 Actualitatea radio
18,10 Trasee turistice
19,00 Radiojurnal; 19,15 Civica
20,05 Călătorie în lumea poveștilor
20,15 Conexiuni rock; 21,00 Curierul de seară
Știri: 6,00; 7,55; 9,00; 11,00; 12,50; 17,00; 20,00; 21,00; 21,55.
Radio Jurnal: 7,00; 16,00; 19,00.

RADIO SEBIȘ

6,00 - 8,00 Detașamentul de trezire
8,00 - 9,00 Cântă-mi lăutare - muzică populară
9,00 - 10,00 Alo, tu alegi!
10,00 - 12,00 Cafeaua de zece
12,00 - 13,00 La porțile dorului - muzică populară; 13,00 - 14,00 FM-ul de prânz
14,00 - 15,00 Poesis; 15,00 - 16,00 Astăzi te sărbătorim - muzică populară și dedicații muzicale
16,00 - 18,00 După patru
18,00 - 19,00 Telefonul cu butoane
19,00 - 20,00 La mulți ani! - dedicații muzicale
20,00 - 22,30 Pas montan; 20,30 - 21,00 Secretele vieții; 21,00 - 23,00 Fotbal Club 21 - talk-show; 23,00 - 24,00 Ascultă și tu!
0,00 - 2,00 92,1 Insomnii
2,00 - 6,00 Nocturna muzicală

La Clinica de Pediatrie

CENTENARUL DR. CORNELIU RADU

Recent, la Clinica de Pediatrie II a Spitalului Județean Arad, într-un cadru festiv, s-au sărbătorit 100 de ani de la nașterea doctorului **Constantin Radu**, cel care prin însușirile sale intelectuale și spirituale de excepție, completate de o deosebită putere de muncă, de o mare modestie și de o sensibilitate vibrantă pentru interesele copilului bolnav, avea să devină mentorul și exponentul pediatriei arădene.

Iată ce spune despre **dr. Constantin Radu, prof. univ. dr. Dorin Lazăr** - șeful Clinicii de Pediatrie Arad: „Pe 18 mai, în satul Jupa, județul Caraș Severin se năștea Corneliu Radu. El a fost, pe rând, student al Facultăților de Medicină din Budapesta (bursier al Fundației Gojdu), București (bursier al Consiliului Dirigent) și Cluj. Și-a desăvârșit pregătirea profesională la clinicile de profil din Viena și Bologna. În anul 1923 a obținut la Cluj titlul de Doctor în Medicină și Chirurgie, iar în anul 1926 a devenit medic primar. Printre marii dascăli care au contribuit la conturarea personalității profesionale a pediatrului de excepție dr. Corneliu Radu s-a numărat: Victor Babeș, I. Iacobiciu, Iuliu Hațieganu (alături de care a și funcționat ca asistent universitar), I. Moldovan, Constantin Racoviță, Constantin Levaditi.

Din istoria de 90 de ani a pediatriei arădene, începută la 3 ianuarie 1910, 52 se confundă cu istoria personală și profesională a dr. Corneliu Radu. Manifestată ca specialitate în formare până la sosirea în Arad, în anul 1926, a dr. Radu, pediatria s-a structurat și dezvoltat sub oblăduirea sa, aducând Spitalul de copii din Arad pe o poziție de frunte între spitalele cu acest profil din țară, alături de cele din București.

Personalitatea integră, complexă, deosebit de activă a dr. Radu i-a permis să desfășoare, în paralel cu munca sa profesională și științifică, o amplă activitate pe tărâm social-obștesc. Până la retragerea sa din activitate, în anul 1978, a funcționat ca director al Spitalului de copii din Arad, a fost coordonator județean al activității de pediatrie etc.

Fără a face parte din vreun partid politic, el a fost în două rânduri primar al Aradului (1933, 1940). Prin Ordinul Președintelui Consiliului de Miniștri (Ion Antonescu) a fost numit Consilier pe lângă Guvernul României pe probleme de asistență și ocrotire a copilului - ocazie cu care a organizat asistența copilului în țara noastră. În această calitate de demnitar al statului, a elaborat primul plan științific de ocrotire și protejare a copilului în România.

Călitățile sale umane și profesionale, neobosita-i strădanie, dăruirea fără margini cu care a acționat pentru promovarea pediatriei arădene, deosebita sa frumusețe sufletească - nealterată de timp sau de împrejurări - îl păstrează pe dr. Corneliu Radu în mințile și în sufletele celor care au avut privilegiul de a-l cunoaște. Odată cu încetarea sa din viață, la 8 noiembrie 1983, s-a închis una dintre cele mai luminoase pagini din istoria medicinii românești.

Pentru noi și prin noi, ultimii dintre discipolii săi, cei care avem onoarea de a-i duce mai departe munca în secțiile de pediatrie ale Aradului, dr. Corneliu Radu - model de om și model de medic - își poartă și astăzi pașii printre micii pacienți care își regăsesc surâsul în acest bastion al sănătății lor."

DANA LASC

„GENERAȚIA DE AUR 2000" - MOMENT DE REFERINȚĂ ÎN ISTORIA UNIVERSITĂȚII DE VEST „VASILE GOLDIȘ" ARAD

Sâmbătă, 02.05.2000, în Aula „Ștefan Cicio-Pop" a Facultății de Drept, sub egida **„GENERAȚIA DE AUR 2000"**, primii 5 studenți ai fiecărei facultăți din cadrul Universității de Vest „Vasile Goldiș" au fost omagiați de către Senatul Universității prin Diplome de Onoare, Medalii și premii bănești.

Absolvenții anului 2000 sunt absolvenții anului 10 de existență a Universității de Vest „Vasile Goldiș", sărbătoare pentru întreaga comunitate academică atât arădeană cât și națională și internațională, prin prestigiul de care se bucură deja Universitatea arădeană, fapt demonstrat public prin prezența la Arad a personalităților academice și politice de prim rang care au participat la manifestările dedicate sărbătoririi Universității și la Simpozionul - Workshop cu tema „Coordonate universitare ale Mileniului III".

Așa cum arăta în alocuțiunea sa Rectorul Universității de Vest „Vasile Goldiș", prof. univ. dr. Aurel Ardelean, strategia conducerii universității a fost permanent cea de implemantare a managementului calității, cu cele patru componente fundamentale: componenta legislativă, componenta managerială, componenta educațională și componenta motivațională. Concretizarea acestei strategii se regăsește în obținerea acreditării instituționale, votată de Senatul României în data de 23 mai cu 92 de voturi pentru și o abținere, ceea ce oferă absolvenților universității arădene drepturi și obligații egale cu absolvenții oricărei universități cu tradiție din România. În plus, prin colaborarea cu universități din străinătate precum și prin programele Federației Europene a Școlilor Superioare (FEDE), absolvenții „GENERAȚIEI DE AUR 2000" sunt absolvenții singurei Universități din România acceptată în cadrul FEDE, cu drept de a susține cursuri și examene recunoscute în sistemul de învățământ european.

Baza materială creată în cei 10 ani de existență, pusă integral la dispoziția studenților, curricula universitară, adaptată permanent unui învățământ modern, competitiv, baza informațională și structura intelectuală realizate, asigură posibilitatea integrării rapide a absolvenților în competiția pieței forței de muncă.

Sistemele noi de învățare - asimilare prin metoda studiului individual, organizarea de workshop-uri, seminarii internaționale, sistemele de evaluare deschise (tip grilă sau homework) de care au beneficiat absolvenții Universității de Vest „Vasile Goldiș" împreună cu alegerea universității arădene ca centru pilot de implementare a managementului calității, beneficiind de asistența tehnică a Ministerului Educației Naționale din România, dau imaginea realizării unui proces educațional de mare valoare și calitate care să facă din absolvenți specialiști de prim rang, în domeniile studiate.

În alocuțiunile susținute cu ocazia înmânării Diplomelor și medaliilor de Onoare, absolvenții „GENERAȚIEI DE AUR 2000" au subliniat aportul adus de cadrele didactice ale universității în formarea lor atât ca specialiști cât și ca oameni, dorința lor vie de a fi alături, mereu, de „ALMA MATER" care i-a format, au adus prinosul lor de recunoștiință celor care, după cum sublinia absolventul Pică Adrian de la Facultatea de Drept, „în urmă cu 10 ani au avut curajul să viseze un vis frumos - o universitate de valoare în Arad", decanilor facultăților, conducerii universității și în mod deosebit rectorului Aurel Ardelean, cel ce nu a precupețit nici un efort pentru ca ceea ce declara Vasile Goldiș în ziarul „Românul" în 1912 să devină realitate: „Universitatea românească e cea mai superioară expresie a aspirațiilor noastre culturale. E sinteza năzuințelor noastre spre un progres la înălțimea vremii. E cea dintâi afirmare ce se impune unui popor."

Manifestarea dedicată „GENERAȚIEI DE AUR 2000", care de altfel statutează această tradiție în universitatea arădeană, s-a încheiat cu realizarea unei poze de grup a absolvenților și a cadrelor didactice, poză ce se va constitui în exponat al Muzeului Universității de Vest „Vasile Goldiș", în acest fel, „GENERAȚIA DE AUR 2000" intrând în istorie...

Asemănări tragice

MULT ZGOMOT PENTRU NIMIC

„Muncitorul, industriașul sau comerciantul cinstit vede că din truda lui abia poate face față situației de pe o zi pe alta. În aceeași vreme însă, alături de această lume muncitoare mișună o altă lume leneșă și risipitoare, a cărei avere crește vertiginos. Această lume compusă din oameni ce dețin posturi de răspundere, a atacat cu furie averea publică și și-a însușit-o, de cele mai multe ori cu forme bine puse la punct. Justiția, evident, nu și-a putut face datoria. Făptașii s-au strecutrat printre articolele codului penal și au scăpat nevătămați.

A fost cineva tras la răspundere? Cine controlează averea câștigată peste noapte de cei ce au avut posturi de conducere și au abuzat?

Printre altele, actualul guvern afirmă că se vor lua cele mai aspre măsuri pentru defraudatorii banului public."

Sigur, domnule Isărescu? Chiar așa va fi? Dă Doamne!

Scuzați, domnule prim-ministru: am încurcat puțin... borcanele. Citatul de mai sus este preluat din presa românească a anului 1938, că (și) pe atunci erau ceva probleme.

Ce mi-o fi venit să confund niște realități de atunci cu zilele noastre, nu știu. Poate că și Domnia-voastră ați promis măsuri severe în cazuri ca cele de mult întâmplate prin biata noastră țară.

Păi ce, tot așa stau lucrurile și azi?

GH. NICOLĂIȚĂ

AUGSBURG INTERNATIONAL

IMPORTATOR

PIESE AUTO ORIGINALE

MARCI EUROPENE SI JAPONEZE

CAMIOANE MERCEDES, MANN, IVECO, VOLVO, DAF

ARAD

Str. Nicolae Balcescu Nr. 22,

Tel: 057- 25.25.95; Fax: 057- 21.41.91

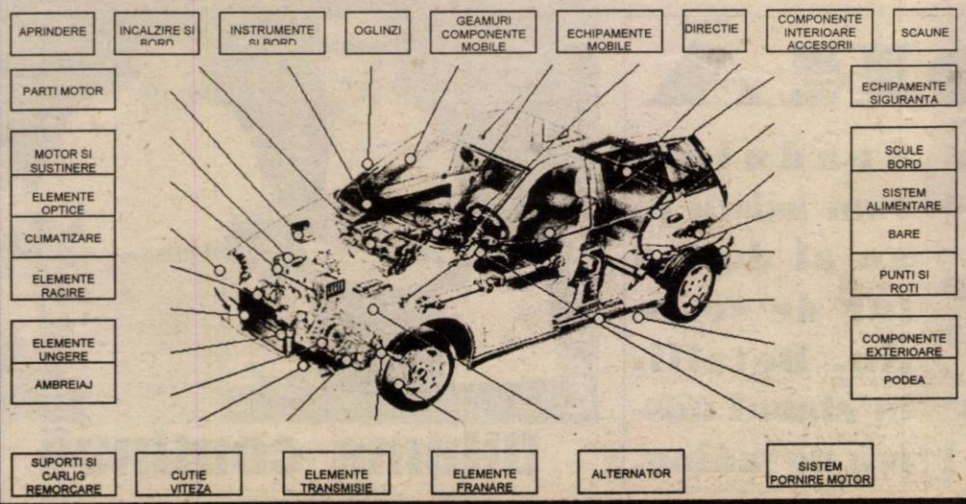

Cronica plastică

PICTURA PENITENCIARĂ LA ARAD

Manifestarea înclinațiilor artistice în penitenciare înclinații general-umane, fie privind creația, fie receptarea artei, nu este de azi, de ieri. În romanul „Amintiri din casa morților" de F. M. Dostoievski există imaginea unui spectacol de teatru, pus în scenă și interpretat de ocnașii din Siberia. Însuși romanul în cauză este schițat, scris, în versiunea de șantier, în timp ce marele scriitor era ocnaș, condamnat pentru delict de opinie.

Expoziția deținuților de la Penitenciarul Arad, organizată la Galeria Cenaclului „Ion Andreescu" se încadrează în programul de terapie ocupațională. Asemenea programe umanitare, europene (PHARE) sunt acum la modă în România.

Numărul artiștilor care expun este destul de restrâns: Sorin Ciumedean, Zoltan Koroshegyi, Dănuț Ioan Matei, Zoltan Markus și Dan Pârvulescu. Ei au vârsta în jur de 30 de ani. Pregătirea lor, după unele informații, este de la medie la superioară. Dănuț Ioan Matei este absolvent al Liceului de Artă „Sabin Drăgoi", iar Dan Pârvulescu (recent transferat la Timișoara) a studiat la Academia de arte plastice din București).

Artiștii penitenți evoluează între subiectele biblice și curentele artistice moderne: suprarealism, expresionism, pictură metafizică. Între modele pot fi identificați Salvador Dali și Giorgio de Chirico.

Unele lucrări sunt, vizibil, din zona exercițiului artistic, pornind de la stiluri consacrate. Dar, în general, se poate remarca un dramatism al expresiei plastice, pe care, adesea, nu-l întâlnim la „artiștii" în libertate, deși trăirea dramatică a existenței ține de condiția artei.

Ei țin să dea identitate creației lor, dând titluri lucrărilor, fapt ignorat, din păcate, în ce-i privește, de unii artiști „de afară", chiar dintre profesioniști. Și, pictorii deținuți conceptualizează estetic bine când dau un titlu: „Zbor frânt", „Bucătărie", „Părintele Universului" (**Markus Zoltan**); „Metamorfoză" (**Sorin Ciumedean**); „Arlechinul", „Unul Fiul", „Îmbrățișare" (**Dănuț Ioan Matei**); „Creație marină" (**Dan Pârvulescu**); „Pianistul nebun", „Renaștere", „Violonistul" (Zoltan Koroshegyi).

Expoziția deținuților-pictori este un eveniment remarcabil, ca și receptivitatea pictorului arădean Mihai Takacs care, în calitate de coordonator, îi vizitează periodic.

Terapia ocupațională ancorată în estetic, atunci când are subiect și predicat, este un câștig pentru atmosfera penitenciară și pentru om. Mai ales dacă este adevărat că arta înnobilează omul. Mai ales că mulți oameni, dintre cei liberi, dându-se drept artiști, poeți, scriitori, se străduiesc din răsputeri să dezonoreze arta și pe artiști.

PETRU M. HAȘ

Foto: ONORIU FELEA

DOAR JUMĂTATE DINTRE ARĂDENI

În municipiu alegătorii s-au prezentat la urne sub nivelul județului

Matineu electoral în municipiul Arad

◆ **ora 8,00** - Secția de votare nr. 1, președinte Tatiana Șeran: „Până la această oră au votat 20 de alegători, din totalul de 1.360.“

◆ **ora 9,00** - Secția de votare nr. 3, președinte Mircea Bălău. Până la această oră votaseră 88 de alegători, din totalul de 1.766.

◆ **ora 9,30** - Secția de votare nr. 20, președinte Silvia Gavrilovits: 150 de votanți, dintr-un total de 2.528.

◆ **ora 9,45** - Secția de votare nr. 21, președinte Gabriel Maftei: 125 de votanți, dintr-un total de 2.450.

◆ **ora 11,00** - Secția de votare nr. 54, președinte Liana Fărcaș: 142 de votanți, dintr-un total de 1.445.

„DEFECȚIUNI“

Prea multe nereguli nu au fost sesizate la cele două birouri electorale. Pe ici, pe colo, câteva afișe lipite pe clădirile în care au funcționat secțiile de votare. Unele au fost răzuite prompt, altele au fost lăsate acolo unde sunt. ● Telefonic, Biroul Electoral Municipal a fost anunțat că doi bătrânei, soț și soție, nu au fost lăsați să intre în aceeași cabină, pentru a vota, deși era evident că unul avea nevoie de ajutorul celuilalt. Li s-a explicat președinților secțiilor de votare că nu este cazul să fie mai catolici decât Papa. ● Tot telefonic, am fost anunțați la redacție că în unele secții de votare se realizează sondaje de opinie, dar la Biroul Electoral Municipal sau la Biroul Electoral Județean nu au fost depuse sesizări în acest sens. Evident, președinții secțiilor de votare au declarat că „nici vorbă de așa ceva“. ● Ceea ce am constatat noi, aproape la nici o secție de votare nu a fost arborat drapelul național. Chiar dacă nu este obligatorie conform legii, ar fi fost o problemă de bun-simț.

- RECLAMAȚII -

Secția de votare nr. 55, președinte Mihai Stana. D-na Camelia Deliman, observator din partea Asociației „Pro Democrația“ a constatat că la intrarea în secția de votare există afișe electorale cu CDR și Ovidiu Marian, iar pe un stâlp alăturat afișe cu PNL.

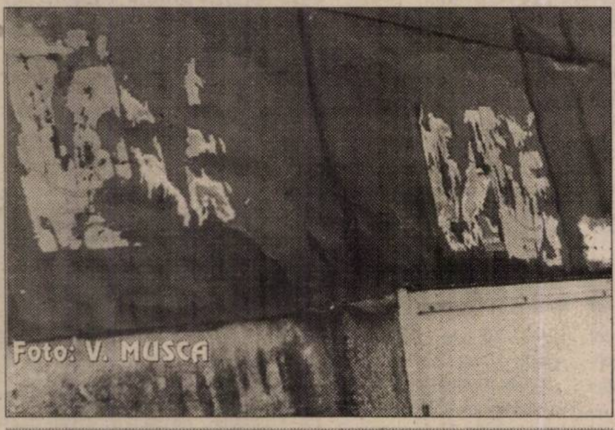

La secțiile de votare nr. 54-55, s-au curățat rapid afișele, în urma sesizărilor făcute

Dl. Mihai Stana ne-a declarat: **„Afișele au fost înlăturate. Oricum,** acest lucru ține de competența organelor de ordine.“

***

La Secția de votare nr. 3, DEZORGANIZAREA ESTE LA EA ACASĂ

Deși toți locuitorii din zona Pieței „Mihai Viteazul“ erau obișnuiți de zeci de ani să voteze în hala pieței agro-alimentare, iată că în acest an votarea s-a desfășurat într-un locșor din incinta Oftalmologiei. Indicatoarele înspre secție erau cel mult de mărimea unui plic și pe toți pereții clădirii existau afișe cu „Votați Cheia/ Votați CDR!“ (deși legea interzice acest lucru).

Nu exista arborat drapelul național, iar președintele secției de votare (Mircea Bălău) era îmbrăcat absolut necorespunzător: **„N-am primit indicații în ceea ce privește drapelul național, iar afișajul electoral nu ne privește. Eu știu doar că observatorii n-au voie să poarte ecusoane cu sigla partidului în secția de votare...“.**

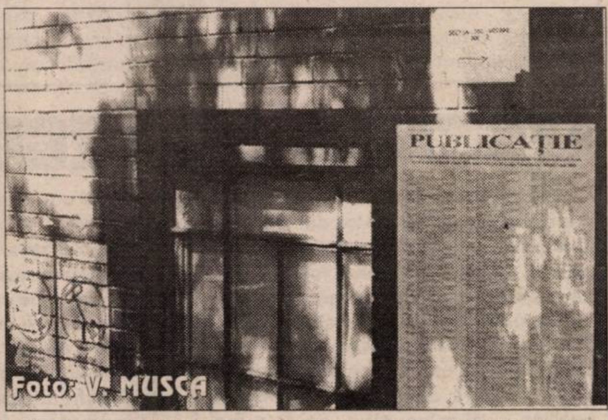

La secția nr. 3, afișele electorale cu CDR au rămas intacte, chiar după reclamațiile făcute

ORELE ELECTORALE

Conform previziunilor, arădenii nu prea s-au înghesuit la vot. După datele furnizate periodic de către Biroul Electoral Municipal și Biroul Electoral Județean, creșterea ritmică a prezenței la urne a fost sensibil apropiată de la interval la interval, însă mică. Redăm procentele înregistrate, cu specificarea că acestea au fost calculate prin raportare la 10 secții de votare din municipiu și 35 din județ. Așadar, prezența la vot...

ora 9,00 - procent pe județ - 4,4%

ora 10,00 - procent pe municipiu - 7,4%

ora 11,00 - procent pe județ - 10%

ora 13,00 - 16,4% pe județ; 12,5% pe municipiu

ora 15,00 - 23,5% pe județ; 18,3% pe municipiu

ora 17,00 - 29% pe județ; 21% pe municipiu

ora 19,00 - 36,64% pe județ; 27,36% pe municipiu

ora 20,00 - 43,48% pe județ; 32,86% pe municipiu

* La ora 21,00 au cerut închiderea votării 30 de secții. După această oră nu s-au mai calculat procentele de participare la vot pe municipiu. Întrucât la județ au închis votarea mai multe secții dintre cele monitorizate, s-a sistat emiterea fluxului de informații.

ULTIMA ORĂ

La ora 0,15, Birourile electorale ne-au comunicat următoarele:

– În municipiul Arad s-au prezentat la vot aproximativ 35% din electorat;

– Prezența la vot în municipiu și județ se apropie de cifra de 50%.

Aceasta înseamnă că în ceea ce privește primarul Aradului, vom asista la un al doilea tur de scrutin. Detalii, în ziarul nostru de mâine.

Dilema continuă

S-AU PREZENTAT, IERI, LA VOT

TRASEU ELECTORAL PE VALEA CRIȘULUI...

La Pâncota, doi frați candidează la Primărie. Mama lor nu știe cum să se împartă...

● La ora 13,45, la Pâncota veniseră la vot 500 de electori, dintr-un total de 1.897.

● Doi frați - Sârbu Nikita și Sârbu Zorel candidează unul împotriva altuia la postul de primar. Mama lor votează cu Nikita...

Doamna Nikita alegându-și fiii!

Un primar... printre miliardari și harta României pe laba piciorului

● Un tractorist din Măderat - Moțiu Gheorghe Roman - candidează între „miliardari". Candidatul tractorist are mai multe peruci, deoarece crede că-i urmărit... Oricum, electoratul este înșelat de culoarea... părului. Zice că o perucă costă 1 milion bucata. A votat cu cea brună. „O ghicitoare mi-a spus că atunci când îmi iese pe picior harta României, atunci ajung președintele României (Și-a scos ciorapul și ne-a arătat laba piciorului. Pata era pată, dar nu arăta a hartă... Era o pată de... Vitiligo...). Port perucă pentru că mă caută dușmanii..."

La Seleuș se vede ștampila...

● La ora 14,50 ne-am oprit la Seleuș. Aici, președintele Gheorghe Horga ne-a declarat că votaseră deja 400 de electori din 1.604. N-au fost cazuri deosebite, dar președintele Horga ne-a spus că **„peste 60% au votat cu actualul primar. De ce? Deoarece se vede ștampila pe verso..."**

La Ineu, votaseră 1.682 din 8.285...

● D-na Udrea Monica, președinta Secției nr. 1 ne-a declarat că nu se înregistraseră cazuri deosebite până la această oră (12,00). Doar redactorii săptămânalului „Informația Ineului", care până la urmă au fost acceptați în secțiile de votare, ca observatori mass-media (cu toate că au fost acuzați de partizanat ApR).

Bocsigul ca Bocsigul, dar Mânerăul...

● Până la ora 15,45, dl. Luca Marin ne-a declarat că la Bocsig votaseră 570 de electori din 1.508. Toate bune și frumoase, numai că la Mânerău (sat aparținător de Bocsig), oamenii votau împărțit:

- Fontea Pavel (80 de ani), cu PDSR

- Moldovan Pavel (78 de ani), cu PRM

De ce? **„Îs mai de-ai noștri..."**. Oricum, Pantea Traian și Elena, precum și Giurgiu Floare votaseră deja **„cu PNR-ul și cu Bobiș!"**

La Aldești votu-i secret, dar se vede pe... dos

● În schimb, la Aldești, crucea din drum, d-na lui Bucatoș (?) spunea că-l **„strâng de dudă pe bărbat..."**. De ce? Nu s-au înțeles în alegerea primarului. Din câte-am înțeles, scandalul din casă se poartă între PDSR (bărbatul) și ApR (femeia).

● La 16,10 am poposit la Aldești. Aici, dintre 620 de votanți se exprimaseră deja peste 200. Numai că, listele de candidați se comportau ca un veritabil indigo... Orice semnătură se vedea și pe a cincea pagină... D-na Alda Persida ne-a declarat că **„și o drăguță ți-o schimbi, dară primarul..."**.

Noi de câte ori am votat, ne-am fentat

Femeia îi dă bărbatului cu „duda" în cap...

La Bârsa, lucrurile sunt liniștite...

Bârsa a fost vizitată la ora 16,25. Aici am găsit pace și liniște. Din 993 de votanți, se exprimaseră 563. În rest... nimic.

Sebiș: probleme nesemnificative

● La Sebiș (ora 16,40), dintre 5.400 de votanți s-au exprimat 1.780 (37%). N-au existat probleme deosebite, dar nimeni nu știe cine va ieși...

IOAN IERCAN
DORU SINACI
Foto: V. MUSCA

... ȘI PE VALEA MUREȘULUI

La Păuliș, la 80 de ani, Gheorghe Șerb „a spart... gheața"!

Gheorghe Șerb - primul votant din Păuliș

Ieri, până în jurul orei nouă, 200 de locuitori ai Păulișului și-au exprimat opțiunea pentru viitoarea conducere. Încă de la ora cinci, Gheorghe Șerb, de 80 ani, cu bastonul într-o mână și cu speranța de mai bine în suflet, și-a îndreptat pașii spre urnele de vot: „Stau singur, soția mi-a murit de opt ani. Nu am copii. Numai nepoții de la Arad mă mai vizitează. M-am dus la votare atât de devreme căci vroiam să-mi iau un gând. Deși vederea îmi e foarte slăbită, cred că am făcut alegerea cea mai potrivită."

Spre deosebire de acest bătrân bolnav, tinerii din localitate nu s-au arătat prea nerăbdători în a-și depune votul.

Centre de vot... pustii

Nici în celelalte localități din zonă centrele de votare nu au fost „asaltate" de votanți. Până la ora 11,00, la secția nr. 1 din Vladimirescu au venit doar 50 de persoane de vârsta a treia; la secția nr. 5 din Mândruloc - 60 de votanți; la secția nr. 2 din Cladova - 25 de persoane.

În ultima localitate amintită, până la aceeași oră, la urnele de vot s-a prezentat un singur tânăr. Este vorba de Ionel Morariu, de 19 ani.

Lipova - la vot după slujba de la Biserică

La secția nr. 4 din Lipova, cu toate că centrul era deschis de la ora șase, nici un localnic nu a intrat în cabina de vot până după ora șapte. În jurul prânzului, după slujba de la Biserică, oamenii s-au prezentat la vot în număr apreciabil. Președinții comisiilor au precizat că până la ora 12, la secția nr. 4 au votat 100 de persoane (cu vârste care depășesc 60 de ani), la secția nr. 1 - 200 de votanți, la secția nr. 6 - 250 votanți.

În după-amiaza zilei de ieri, reprezentanți ai comisiilor s-au deplasat cu urnele de vot mobile la diferite persoane bolnave și la azilul de bătrâni din localitate.

La Zăbrani - votanți matinali

Încă de la ora 5,40, un grup de votanți din Zăbrani așteptau momentul deschiderii secției. Până la ora 13,00, 200 de localnici și-au depus votul în favoarea candidaților preferați și 11 persoane au trimis cereri pentru urna de vot mobilă.

Până la aceeași oră, în Frumușeni au votat doar 13% din locuitori, în timp ce la Fântânele au votat 18%. Spre deosebire de alte localități, aici tinerii au trecut în număr mai mare pragul centrelor de votare.

Prin vot... „își face datoria"

La secțiile cu nr. 84 și 85 din Sânicolaul Mic au votat 202, respectiv 235 de persoane.

Aici au fost depuse 12 cereri pentru urne mobile și, din neatenție, 21 de votanți au fost omiși și trecuți pe liste suplimentare. Membrii comisiei ne-au relatat că dl. Petru Riviș, de 88 ani, a fost ieri un exemplu pentru localnicii cu drept de vot: „La o vârstă atât de înaintată, veteran de război, sprijinit în două bastoane, a venit la vot spunând că **el își face datoria**.

Datorită iresponsabilității... unora, votanții omiși își pierd răbdarea căutându-și numele (în zadar!) pe listele electorale.

În timp ce mulți tineri nu își permit să-și irosească 5-10 minute din timp pentru a merge la vot, bătrânii... pot!"

MADIANA MICAN
Foto: AL. MARIANUȚ

MERCEDES - BENZ - o stea ce strălucește acum și în Arad

La sfârșitul săptămânii trecute, la Arad, în prezența unui număr mare de personalități arădene a avut loc un eveniment deosebit - MERCEDES - BENZ s-a „căsătorit" definitiv cu municipiul nostru. După ce în urmă cu 7 ani MERCEDES - BENZ își începea activitatea în Aradul Nou într-un loc impropriu, de sâmbătă, 3 iunie 2000, s-a mutat într-o casă nouă.

La ieșirea din Arad spre Deva, pe partea stângă sediul „COMPLEXULUI PRESTĂRI SERVICII MERCEDES-BENZ" arată excepțional. Nu întâmplător numărul mare de invitați, personalități de prim rang din Arad, oameni cu bani dar și... curioși au ținut să răspundă prezent invitației d-lui Jurgen Schunn - german, plecat cu mulți ani din România, patronul Complexului care în cuvântul său a spus: „În 1993 veneam din Germania și am decis să investesc în țara în care m-am născut. M-am oprit în Arad pentru că am găsit aici câteva din elementele absolut necesare pentru ceea ce știam că vom avea de făcut: am găsit un oraș deschis către lume, am găsit oameni deschiși spre cunoaștere, dornici de a face lucruri absolut noi și incitante. De atunci au trecut 7 ani! 7 ani în care s-au întâmplat bune și rele. Cele bune au predominat!

AUTO SCHUNN - firma noastră din Arad - are onoarea și obligația de a reprezenta la cote de maximă calitate produsele și serviciile MERCEDES-BENZ.

Pentru oamenii noștri, pentru clienții noștri, pentru partenerii noștri, pentru cei care ne vizitează, pentru noi toți, este important că astăzi inaugurăm oficial noul nostru sediu.

Doresc să mulțumesc celor care au contribuit la realizarea „COMPLEXULUI PRESTĂRI SERVICII MERCEDES-BENZ".

În primul rând directoarei noastre Elena Kovacs și colectivului nostru din Arad, d-lui Marius Pițigoi - director AUTO ROM-ului București - reprezentanța generală MERCEDES-BENZ în România. Mulțumim de asemenea, d-lui director Gala, precum și colegilor prezenți din AUTO ROM, dl. Adrian Ghisa, dl. Norbert Solomon, dl. Nichifor Moldovan și dl. Emil Ionescu, alături de care oamenii noștri s-au format de-a lungul celor 7 ani. Salut prezența d-lui Günter Grieb director al firmei ARAL România, de asemeni salut prezența constructorilor și proiectanților care sunt arădeni.

Ce este MERCEDES-BENZ astăzi? E o întrebare la care am putea spune așa: **„Totul este într-o continuă mișcare și transformare, trăim intens, ne mișcăm cu toții rapid dar avem nevoie de certitudini. Noi avem un singur răspuns la orice întrebare: DA! se poate MERCEDES-BENZ, se poate calitate maximă, se poate să aveți un partener loial, care caută și vă oferă cele mai bune soluții la problemele dvs. - AUTO SCHUNN ARAD".**

La acest eveniment am văzut oameni care s-au bucurat, fie pentru câteva ore, că sunt cu MERCEDES-BENZ. Alții, la un pahar de bere, au încheiat chiar afaceri în vederea cumpărării unui automobil MERCEDES-BENZ. Se poate afirma că unii arădeni au bani și bine fac că îi investesc în MERCEDES-BENZ. Felicitări domnule Schunn că ați optat pentru Arad și nu pentru Sibiu (Cisnădie) locul unde dvs. v-ați născut.

Aradul nostru este deschis și altor investitori germani și credem că dvs. veți transmite acest mesaj.

NICU COJOCARU

IRESPONSABILITATEA - POLITICĂ DE STAT!

S-a încheiat cea mai murdară și odioasă campanie electorală pe care am văzut-o în cei zece ani de la Revoluție. Foarte puțin ocupați de ceea ce știm cu toții că ar trebui să fie o campanie electorală adevărată, adică mitinguri, întâlniri cu alegătorii, dezbateri, încercarea normală de a-ți explica programul și proiectele de viitor, politicienii români au fost însă extrem de ocupați cu diverse jocuri de culise, care mai de care mai murdare. Dacă în campania electorală oficială, la vedere, politicienii români s-au arătat chiar plictisiți, în culise ei au fost harnici, prea harnici chiar. Zvonuri, atacuri sub centură, planuri diabolice, discreditare a adversarilor, de toate am avut parte în această campanie electorală abia încheiată.

Tot ceea ce am văzut în ultimele săptămâni a confirmat încă o dată că marea, uriașa problemă a României este dezgustătoarea ei clasă politică. Lipsa de responsabilitate a acestei clase politice ține de zece ani România pe loc. Pentru politicianul român, ca să-și atingă scopul, orice este permis. El poate spune tot ce-i trece prin minte, poate face orice porcărie unui adversar, fără să-i pese că urmările spuselor sale, ale gesturilor sale, pot afecta, pot face rău unei țări întregi. Politicienii români sunt atât de îndrăgostiți de putere încât, pentru a o păstra, nimic nu este prea murdar, prea urât mirositor pentru ei.

Aruncat de câteva săptămâni într-o campanie electorală jegoasă, plină de atacuri la baionetă, ca și cum nu i-ar fi fost de ajuns campania electorală (sau tocmai de aceea), țara a fost zguduită de răsunătoare scandaluri din care fiecare parte a încercat să iasă cât mai câștigată din punct de vedere electoral.

Aceiași politicieni, care în ultimele săptămâni n-au făcut decât să se înjunghie unul pe altul pe la spate, sunt însă complet indiferenți atunci când trebuie să muncească, să facă ceva pentru țara lor. Cine i-a împiedicat, de pildă, pe politicienii care ne-au cerut cu disperare votul în ultimele săptămâni, să creeze un sistem legislativ coerent, care să asigure sistemului bancar-financiar un minim de stabilitate? Dar n-au făcut-o, așa cum n-au făcut atâtea și atâtea lucruri pe care ar fi fost de datoria lor să le facă...

Am văzut, încă o dată, în aceste săptămâni de campanie și de continue scandaluri (care au izbucnit tocmai acum?!), că instituțiile statului, conduse de politicieni cărora noi le-am dat votul, nu funcționează, nu-l apără pe cetățean, dar consumă cu lăcomie din bugetul țării, buget alcătuit din impozitele milioanelor de români pe care ar trebui să-i apere, să-i protejeze. Din pricina iresponsabilității celor care ne conduc țara se clatină din temelii la orice răsuflare răuvoitoare. Datorită iresponsabilității politicienilor din fruntea țării orice escroc poate să-și facă pantofii cu economiile a trei sute de mii de români și, culmea indolenței și prostiei, poate, după ce a făcut praf economiile oamenilor, să părăsească liniștit satul fără câini numit România. Și acesta este numai unul din nenumăratele exemple care se pot da.

Președintele-fantomă al României, dl. Constantinescu, numește după fiecare scandal câte o comisie al cărei rezultat este, de fiecare dată, îngroparea definitivă a respectivului scandal.

Dacă stai să te gândești bine, este normal tot ceea ce ni se întâmplă. Iresponsabilitatea conducătorilor noștri s-a întins, ca o pecingine, peste toate instituțiile din România. Dacă ei, conducătorii, nu-și fac datoria, de ce și-ar face-o celelalte instituții ale statului! De ce s-ar obosi? Toată lumea știe că iresponsabilitatea este, în România, politică de stat.

DUMITRU TOMA

Ei au murit, strigând: TRĂIASCĂ ROMÂNIA!

În urma apariției articolului: „Drama unui ofițer român" am primit un telefon dintr-un sat al jud. Hunedoara. Glasul se recomanda spunându-și numele că a citit articolul din ziar și că domnia-sa, acum în vârstă de 86 de ani, cunoaște adevărul celor scrise și că este, ca printr-o minune, singurul supraviețuitor. Iată spusele lui:

„Am făcut parte din aceeași unitate de vânători de munte cu eroul căpitan post-mortem Gheorghe Deta. Eram atunci tânăr elev plutonier al Școlii de rezerviști. În momentul arestării românilor nu mă aflam în cantonament. Am fost luat de pe străzile Iașului de o patrulă germană, dus la Gestapo și aruncat în beci, alături de ceilalți. Procesul s-a desfășurat într-o sală de mese și a durat circa 30 de minute după care condamnații au fost urcați într-o mașină puternic păzită de SS-iști.

Ajunși la cimitir, am fost așezați în fața unui șanț, păziți din flancuri și din spate de acești călăi. Celor care aveau grade li s-au smuls însemnele sau li s-au luat tunicile. Când cei care săpau încă (tot militari români) și sentinelele din spate au fost retrase lateral, comanda unui căpitan SS-ist a răsunat. Focul de mitralieră a început secerarea de la dreapta la stânga. Eu am fost ultimul din partea stângă și prefăcându-mă că am fost rănit, m-am aruncat de bunăvoie pe marginea șanțului. Ceilalți au căzut buluc peste mine. În momentul acela s-a declanșat un atac aerian sovietic iar în apropiere se auzeau șenilele tancurilor rusești în înaintare. Nemții s-au îmbarcat rapid în camion, lăsând pe cei uciși în șanț, iar săpătorii acestui șanț au luat-o la fugă prin cimitir. Am reușit, cu greu, să mă smulg de sub povara camarazilor uciși, să sar din șanț și luând-o la goană, printre crucile cimitirului, să ajung lângă o unitate română ce se retrăgea și ea ..."

Vocea de la telefon a mai adăugat printre lacrimi: „Îmi amintesc că după ordinul de deschidere a focului, ca într-un cor al îngerilor, condamnații au strigat: Trăiască România!"

Glasul de la telefon mi-a cerut adresa, promițându-mi o scrisoare urgentă cu aceste profund dureroase amintiri.

Dacă ultimul lor gând a fost România și veșnica ei existență, atunci se cuvine ca și noi să-i așezăm în sufletele noastre și în istoria neamului ca pe niște adevărați martiri.

PROF. SEPTIMIU PĂCURARIU

ELEVI DE CLASA I... ÎN GREVĂ!

● Bătaia de joc la adresa românilor numită Fondul Național de Investiții continuă, primul ministru declarând senin că cei înșelați atât de grosolan ar putea primi cel mult 5% din valoarea acțiunilor. Doamne, în ce țară trăim! ● Un oltean din Filiași a fost obligat de către fiul amantei sale să se dezbrace și să umble gol-goluț prin oraș. Cel în cauză zice că nu l-a deranjat atât inedita sa postură cât mai ales bancurile care au început a se face pe seama sa. ● Pentru a mai umple găurile, Guvernul a hotărât să nu-i mai ierte de-acum de la impozitare pe românii care realizează venituri în străinătate, la fel pățind și străinii care, deși nu au domiciliul legal în România, se ocupă de niscaiva afaceri aducătoare de bani. ● Cunoscuta cântăreață de muzică ușoară Marina Voica a făcut 64 de ani, aniversare nu prea fericită, având în vedere mizera pensie pe care o primește - 300.000 de lei. ● Apropo de bani. „Evenimentul zilei" a reușit să intre în posesia salariilor conducerii Consiliului Județean Suceava, salarii care sună astfel: președintele CJ - 27.232.000 lei, iar cei doi vicepreședinți - 24.472.000 lei. Ce viață duc aleșii noștri! ● **Elevii clasei... I ai Școlii generale din Ghimbav - Brașov au intrat în grevă**. Adică refuză să mai vină la ore. Motivul:

De la o săptămână la alta

schimbarea învățătoarei și aducerea alteia pe care ei nu o „agreează". La 7 ani... ● Patru dintre candidații la mult râvnitul jilț de primar al Bucureștiului - probabil la ora apariției acestor rânduri trei au ieșit definitiv din joc... - au fost supuși unui test grafologic din care a reieșit că în vreme ce lui George Pădure îi plac lingușirile, Traian Băsescu este un tip uneori violent, Cătălin Chiriță este cam nesigur în ceea ce face, iar Sorin Oprescu se remarcă prin spiritul de echipă pe care-l apreciază foarte mult. ● Ministrul Transporturilor din Israel a demisionat, cauza fiind o acuzație de așa-zisă agresiune sexuală apărută în presă. La noi, un ministru nu pleacă, decât cu mare tam-tam, nici când este dat afară! ● **Ultimul sondaj de opinie realizat de Metro Media Transilvania dă peste cap multe calcule, el prefigurând un top care arată astfel: PDSR - 47%, CDR - 15%, PRM - 11% (!), ApR - 10%, UDMR - 6% și PD - 5%. Să vedem însă ce spun „localele" de ieri, mai importante decât orice sondaj.** ● Aflat în vizită la Combinatul siderurgic Galați, ministrul Valeriu Stoica a scăpat doar cu fuga de furia muncitorilor. Și încă ce fugă! Vorba cuiva: **de la distanță, dom' ministru semăna ca două picături de apă cu... Gabriela Szabo!** ● Ce mai fură unii? Firele telefonice care traversau un cimitir, treaba petrecându-se în dulcele târg al Iașului. ● Conform unor date făcute publice în 1990 erau 8 milioane de salariați și 4 de pensionari, raport care în 2000 s-a schimbat total: 2 milioane de salariați și 6 de pensionari!

MIRCEA DORGOȘAN

Cărți noi la Editura „Niculescu"

La Editura „Niculescu" au văzut lumina tiparului: ● **„Femeia, trup și suflet"** de dr. Stelian Pană jr. și dr. Stelian Pană ● (Cartea privește universul feminin, cu umbrele și misterele lui, ce se desfășoară în cotidian, în realitatea visului); ● **„Limba română"** de Silviu Constantinescu (Rezolvarea exercițiilor de vocabular, fonetică și gramatică din cele patru manuale alternative pentru clasa a V-a); ● **„Limba spaniolă în 30 de ore"** de Jose Cosgaya (O metodă rapidă pentru începători); ● **„Dicționar englez-român"** și **„Dicționar român-englez"** (Dicționar pereche, cu 15.000 de cuvinte fiecare, în colecția „Larousse"); **„Ghid de conversație român-spaniol"** de Dan Munteanu (Instrument extrem de util și practic, un ghid pentru călătorul român în spațiul hispanofon); ● **„Ghid de conversație român-italian"** de Adriana Lăzărescu (Lucrarea cuprinde texte dialogate, însoțite de traducere și de indicații utile privind pronunția); ● **„Limba germană pentru cei mici"** de Doina Sandu (O primă „carte de lectură", dar și de exercițiu, pentru copiii care învață limba germană în grup sau individual); ● **„Exerciții de limba franceză"** de Aristița Negreanu (instrument de lucru util atât elevilor de liceu cât și absolvenților care se pregătesc pentru facultate); ● **„Limba română"** de Silviu Constantinescu (Rezolvarea exercițiilor de vocabular, fonetică și gramatică din manualele școlare, clasele VI-VIII); ● **„Dicționar german-român"** de Anca Bărbulescu (Pretextul ales este călătoria într-un spațiu mult îndrăgit de copii, „lumea celor ce nu cuvântă"...); ● **„Exerciții cu expresii idiomatice în limba franceză"** de Aristița Negreanu (Se adresează profesorilor, ziariștilor, studenților, elevilor, tuturor celor care doresc să-și însușească temeinic limba franceză); ● **„Ghid de conversație român-german"** de Kristine Lazăr (Un compendiu practic, cuprinzând exemplificări din cele mai importante situații); ● **„Limba română. Stilistică. Compoziție"** de Ion Toma și Ioana Dincă (Un ghid teoretic și un ghid practic, necesare pentru elaborarea și analiza textelor specializate); ● **„Între CIA și KGB"** de U. P. Borovicka (Cazul real al unui agent dublu); ● **„Dicționar român-german"** de Ioan Lăzărescu (Cu cele mai importante cuvinte - un instrument de maximă necesitate); ● **„Dicționar spaniol-român"** de Valeria Neagu (a fost conceput ca un instument util și eficient la îndemâna tuturor celor interesați); ● **„Limba italiană fără profesor"** de Paul Teodorescu (Complex material de studiu pentru inițiere, exersare și perfecționare, organizat în 5 părți); ● **„Modelul german al economiei de piață"** de Carmen Păuna (carte de interes pentru politicieni, studenți și publicul larg); ● **„Limba română"** de Constanța Bărboi și Victor Lișman (Sinteze teoretice, exerciții, texte clasice și teste grilă pentru liceu, bacalaureat și admitere în facultăți); ● **„Dicționar antologic de istorici, critici literari, eseiști, oameni de cultură, publicații literare"** de Constanța Bărboi, Silvestru Boatcă, Dorina Mărgineanțu, Pavel Petroman, Marieta Popescu (pentru gimnaziu, liceu, capacitate, olimpiade și admitere în facultăți); ● „Geometrie" de Marin Mandache și Adrian Mandache (Probleme rezolvate pentru liceu, bacalaureat și admitere în facultăți); ● **„Limba franceză pentru știință și tehnică"** de Constantin Păun (O carte în premieră într-un domeniu foarte actual); ● **„Limba engleză pentru știință și tehnică"** de Andrei Bantaș și Rodica Poșteanu - coordonatori (Un manual indispensabil specialistului, dar și publicului larg, o lucrare de maximă referință în domeniu); ● **„Teste de limba și literatura română"** de Cristina Ioenscu, Luminița Comea și Marianne Iliescu (Lucrare alcătuită strict după programa de bacalaureat aprobată de MEN); **„Limba română"** de Silviu Constantinescu (rezolvarea exercițiilor de vocabular, fonetică și gramatică din cele 3 manuale alternative de clasa a VI-a); ● **„Limba română. Subiecte examene"** de Dumitru Ivănuș și Ion Toma (Admiterea în facultate 1990-1997: enunțuri, cerințe, rezolvări, îndrumări); ● **„Dicționar francez-român de expresii și locuțiuni"** de Nicolae Stoicescu și Eugen Bălașa (Expresii și locuțiuni redate în limba română cu echivalentele cele mai apropiate și mai uzuale; ● **„Matematică. Probabilități"** de Elisabeta Iorgulescu și Diana Vasilescu (Lucrare utilă elevilor, studenților, profesorilor precum și tuturor celor care sunt pasionați sau participă la jocurile de noroc); ● **„Chimie anorganică pentru gimnaziu"** de Elena Golisteanu (Exerciții, probleme, teste conform manualelor, respectându-se programa analitică în vigoare).

Retrospectiva sezonului 1999-2000

DIVIZIONARELE C ARĂDENE - LA UN PAS DE DEZASTRU

După ce în ultimii ani ne-au obişnuit cu locuri fruntaşe şi evoluţii pe măsură, divizionarele C arădene au realizat în sezonul 1999-2000 contraperformanţa de a lupta în bloc pentru evitarea retrogradării. Deşi s-au găsit în număr de patru la start, echipele judeţului nostru nu au reuşit să iasă cu nimic în evidenţă. Singura performanţă notabilă o reprezintă calificarea în „şaisprezecimile" Cupei României a celor de la Telecom şi de la West Petrom după ce au eliminat divizionare B, cum ar fi „U" Cluj şi Inter Sibiu respectiv UTA şi U.M. Timişoara. În campionat însă, toate cele patru au avut de-a face cu spectrul retrogradării. Prima care a cedat fără prea mare luptă, a fost Inter Arad, echipă ce nu a reuşit să-şi rezolve problemele financiare şi s-a retras din campionat la încheierea turului. Nou promovată în „C", Universitatea Arad a reuşit o primă parte a campionatului excelentă, intrând în primăvară cu „0" la adevăr. Returul dezastruos s-a dovedit fatal, revirimentul din ultimele etape neavând finalizare. Telecomul, cu fotbalişti experimentaţi şi rutinaţi a fost la un pas de marea ruşine, aducerea lui Gheorghe Borugă limpezind totuşi apele. Deşi s-a clasat pe locul şase, West Petrom a trecut prin mari emoţii, penalizarea din cazul Boloş putându-i duce în „D", în cazul unei rezolvări nefavorabile. Printre atâtea bile negre merită totuşi remarcat faptul că cele patru „arădene" nu au format o cooperativă, gen Hunedoara sau Timiş, apărându-şi şansele corect, fiecare după propria pricepere. Cât s-a putut s-a văzut!

DACIAN TODUŢA

F.C. Arad Telecom

SALVAREA S-A NUMIT BORUGĂ

„Telefoniştii" arădeni constituiau la începutul campionatului una dintre cele mai puternice echipe ale seriei, având în componenţă jucători de valoare şi experimentaţi precum şi tineri promiţători „flămânzi" de performanţe. Aceste caracteristici s-au văzut cum nu se poate mai bine în Cupa României, acolo unde Telecom-ul a făcut senzaţie oprindu-se în faza „şaisprezecimilor" şi aducând în Micălaca mândria Olteniei - „Universitatea Craiova. Ţinând cont că este unica performanţă din acest sezon a elevilor lui Mihai Ţârlea să reamintim traseul: turul I - 2-1 („gol de aur") la CFR Caransebeş; turul II - 4-2, acasă, cu Sticla Turda; turul III - 3 -1, acasă, cu Industria Sârmei C. Turzii; turul IV - 3-2 („gol de aur"), acasă, cu „U" Cluj; turul V - 4-1, acasă, cu Inter Sibiu; „şaisprezecimi" - 1-3, acasă, cu „U" Craiova.

În campionat - dezastru.

Iulius Arman şi Berar (ambii F. C. Telecom) - în lupta pentru balon

Foto: ONORIU FELEA

După un tur fără sare şi piper, cu puncte pierdute pe teren propriu în faţa unor echipe slab cotate dar şi cu o victorie, după ani buni în faţa rivalei West Petrom, Telecom-ul a continuat în aceeaşi notă şi în primăvară. Înfrângerea de pe teren propriu în faţa „Universităţii" Arad a adus echipa cu un picior în groapă, iar antrenorului Mihai Ţârlea - demiterea. A fost instalat la cârma formaţiei, Gheorghe Borugă, care a declarat că salvează corabia cu patru puncte din deplasare. Echipa a renăscut, „veteranii" Grad, Mitu sau Szel au redescoperit pofta de fotbal, s-au câştigat cinci puncte din deplasare şi salvarea a venit ca o izbăvire. Un sezon extrem de ciudat, ţinând cont de valoarea lotului. Performanţa din cupă nu ţine locul unui campionat ruşinos făcut tocmai de o echipă care nu are probleme financiare, jucătorii având contracte uriaşe pentru eşalonul în care joacă şi pentru ce arată în teren. Să sperăm că rămânerea pe banca tehnică a lui Gigi Borugă va aduce fotbal în Micălaca.

De-a lungul celor 34 de etape antrenorii Mihai Ţârlea respectiv Gheorghe Borugă au apelat la următorul lot de jucători: Bota, Sabău, Pleşca, Sandu, Marinca - portari, Pupăză, Szel, Ujvari, Barna, Grad, Varga, Berar, Toma, Muntean, Sabou, Rus, I. Arman, Oprescu, Riviş, Corinda, Bugariu, Volocaru, Petruţ, Ardelean, N. Mitu, Szellelki, Mureşan, Lingurar.

DACIAN TODUŢA

„U" WEST PETROM A FOST SALVATĂ DE CONDUCĂTORI

Bine că s-a terminat aşa! Toate obiectivele fixate au fost salvate de conducătorii clubului, Călin Chişbora având un rol important în acest sens. În tur, două grupuri de interese a adus pe „U" West Petrom în situaţia de a nu şti ce să mai facă. Deşi se urmărea formarea unei echipe competitive, în returul acestui campionat, pecicanii au plătit tribut prostului manageriat de la club, transferul fotbalistului Dan Boloş ducând „petroliştii" într-o situaţie mai mult decât delicată.

Singurele performanţe ale West Petrom-ului au fost în „Cupa României - Tuborg", acolo unde Ştefăligă et comp. au adus la Pecica adversari de valoare, precum UTA, UM Timişoara şi Steaua, echipă în faţa căreia pecicanii s-au înclinat.

Despre obiective nu multe ar fi de spus, deoarece în retur problema a fost retrogradarea. E adevărat, locul 7 din prima parte a campionatului a condus la un obiectiv aproximativ, deoarece formarea unei echipe competitive, pentru sezonul următor, era în aer, doar Munteanu ieşind în evidenţă.

Colaborarea dintre „U" West Petrom şi CSŞ Gloria a prins rădăcini, totuşi, în returul acestui campionat, fotbalişti precum Maghici, Pavel, Piţ ori Balint fiind pe buzele tuturor, primul semnând chiar un contract de manageriat cu impresarul timişorean Florin Iacob.

Din păcate, acest fapt nu a fost de ajuns, locul 7 din finalul campionatului mulţumind doar pe... sceptici. Antrenorul Gianpio del Monaco - s-a dovedit - nu a fost cel mai indicat tehnician care să conducă această formaţie, iar dacă ne gândim că acest campionat a fost unul - orice s-ar zice - de tranziţie, putem spune că s-a mai pierdut un an, banii investiţi de inimoşii Călin Chişbora şi Dan Gabriel Boric mergând pe râpă.

Laş, Roberto Pasini s-a retras, iar celălalt membru al Consiliului de administraţie, Bruno Biringer s-a dus în politică. Aşa nu se poate face fotbal şi intenţia lui Călin Chişbora, de a trece la A.C. Astra Trinity, este îndreptăţită. Restul e poveste!

LEO SFÂRA

Ştefăligă marchează în poarta Telecom-ului (Fază din jocul „U" West Petrom - F. C. Arad Telecom 3-0)

Foto: ŞT. MATYAŞ

UNIVERSITATEA ARAD A PLĂTIT TRIBUT TINEREŢII

Titram la mijlocul sezonului 1999-2000: „Universitatea Arad s-a acomodat repede în noul eşalon". Aceasta în condiţiile în care, studenţii pentru prima oară într-un campionat de Divizia C, ocupau un loc liniştit la mijlocul ierarhiei, fiind singura echipă arădeană din serie cu 0 în dreptul „adevărului", West Petromul şi Telecomul având un minus la acest capitol. Dar cum s-a ajuns aici.

Avându-l la timonă pe profesorul Marius Demian, ajutat în muncă de „secundul" Mişu Jivan, cu cel mai tânăr lot din Divizia C, seria a IV-a Universitatea îşi propunea un campionat de tranziţie. Începutul a fost ezitant, primele etape găsind trupa universitară printre codaşe. Însă, încetul cu încetul studenţii prind curaj şi rezultatele nu se lasă aşteptate. Terenul din Aradul Nou devine un aliat de încredere pentru găzari (cu unele mici excepţii inerente pentru o formaţie fără experienţă), iar „afară" se cuceresc puncte nesperate la echipe ce făceau legea - mai mult sau mai puţin sportiv - în propriile fiefuri. În derby-urile arădene, echipa Universităţii „Vasile Goldiş" a avut o comportare neconvingătoare 1-1 cu Inter şi 1-5 cu Telecom pe „Motorul" şi rezultat nul la Pecica, cu West Petrom. Forma maximă în turul de campionat a fost atinsă în etapa cu numărul 16, când la Arad, ocupanta locului 4 în clasament, Minerul Certej, a fost înjosită atât prin joc cât mai ales prin scorul înregistrat la final, 3-0. Făcând parte dintr-o serie foarte echilibrată, doar Cetate Deva şi Telecom Timişoara în vârf şi Inter Arad la celălalt pol al clasamentului stricând acest aspect, putem spune că studenţii au primit notă de trecere pentru cele 19 etape din toamnă şi nimic nu prevestea furtuna din mini-retur.

După vacanţă, puterea de luptă a universitarilor păleşte inexplicabil şi după cinci etape de la reluare, dintre care trei pe terenul propriu, situaţia devenea dramatică. Înfrângerea de acasă cu Metalurgistul Cugir şi egalurile în compania Telecomului Timişoara şi Carometului din Caransebeş tot pe teren propriu, duc Universitatea în plină zonă retrogradantă şi se simţea nevoia unei schimbări. Ea a venit în ultima zi a lunii lui Mărţişor, când cuplul Demian-Jivan este pus „la naftalină" în locul său luând loc pe banca tehnică, Adrian Lucaci, antrenor şi al divizionarei D, CPL. Odată cu el, în perioada de mini-mercato lotul era întărit cu jucători experimentaţi ca Toderaş sau Cuedan, care să pună osul la salvarea echipei de la retrogradare. Mai erau zece etape de disputat şi era aşteptată reabilitarea. Însă, după un nou pas greşit pe teren propriu, 2-2 cu Cuprirom Abrud, era clar că doar o minune o mai poate scoate pe Universitatea la liman. Turul de forţă a fost început în Micălaca, Hada semnând unicul gol al victoriei împotriva Telecomului şi speranţele rămâneau aprinse. Au urmat 15 puncte din şase meciuri, printre victime numărându-se şi West Petrom Pecica, răpusă de punctul aceluiaşi Hada. Jocurile de culise însă, cu şase echipe hunedorene care îşi pasau puncte ca la talcioc, au făcut din partida Universităţii la Certej una de a fi sau a nu fi în Divizia C şi în sezonul ce urmează. A fost 3-0 pentru gazde, din mai multe motive. Cel mai important - al diferenţei de valoare dintre combatante, şi retrogradarea devenea certitudine. După exact un an de la promovare, cu 47 de puncte şi -4 în clasamentul „adevărului" echipa studenţească se întoarce în purgatoriul Diviziei D.

Cauzele eşecului sunt complexe însă cel mai în măsură să facă unele consideraţii este cu siguranţă antrenorul Adrian Lucaci: **„Din păcate, atâta timp cât nu valoarea decide poziţia echipelor în clasament este imposibil să faci faţă unui astfel de campionat. De când am preluat Universitatea consider că jucătorii s-au mobilizat destul de bine şi abordând toate partidele la victorie s-au aflat la un sigur pas de salvarea de la retrogradare. La Certej, arbitrul pur şi simplu râdea de încercările noastre de a obţine succesul, însă războiul l-am pierdut în meciurile nereuşite de pe teren propriu. În condiţii normale, această formaţie putea să joace liniştit în Divizia C şi anul viitor."**

Dar iată lotul complet de jucători, cu care Universitatea Arad a abordat primul său sezon în eşalonul trei al ţării: Rusu, Alexoaie, Fador, Pintea (portari) - Ionescu, Zamă, Iftimie (transferat la Motorul Astra), Crişan, Oprean, Aldea, Ghera, Lup, Ivan, Gagea, Corinda (transferat la Telecom Arad), Diaconu, Chetronie, Szyllier, Sârbu, Leucean, Niculescu, Buciuman, Georgiu, Blăniţă, Folea, Hada, Chirilă, Toderaş, Cuedan (ultimii doi împrumutaţi de la Motorul Astra) şi Suciu (transferat de la CPL) - jucători de câmp.

Fotbalişti în majoritatea lor foarte tineri, care nu au făcut faţă unei întreceri de uzură, dar care atunci când vor reveni pe scena Diviziei C, suntem convinşi că vor face o figură frumoasă. Deocamdată însă, baftă la examene şi un campionat viitor printre protagoniste.

CĂLIN MNERIE

Clasament final Seria a IV-a

1. Cetate Deva	34	22	3	9	73-35	69	(+18)
2. Minerul Certej	34	19	2	13	61-47	59	(+8)
3. Telecom Timişoara	34	17	4	13	45-32	55	(+4)
4. Minerul Lupeni	34	17	3	14	53-35	54	(+3)
5. Minaur Zlatna	34	16	4	14	57-50	52	(+1)
6. West Petrom Arad	34	16	3	15	45-39	51	(0)
7. Gloria Reşiţa	34	16	3	15	36-30	51	(0)
8. Inter Petrila	34	15	6	13	46-44	51	(0)
9. Minerul Uricani	34	16	3	15	49-55	51	(0)
10. Aurul Brad	34	14	8	12	44-39	50	(-1)
11. Telecom Arad	34	15	5	14	52-48	50	(-1)
12. Cuprirom Abrud	34	15	5	14	50-48	50	(-1)
13. Electrica Timişoara	34	16	2	16	54-55	50	(-1)
14. Metalurgistul Cugir	34	15	4	15	45-46	49	(-2)
15. Caromet Caransebeş	34	15	3	16	43-48	48	(-3)
16. Universitatea Arad	34	14	5	15	38-46	47	(-4)
17. CFR Timişoara	34	12	3	19	36-63	39	(-12)

- Cetate Deva a promovat în Divizia B
- În Divizia D au retrogradat Caromet Caransebeş, „U" Arad, CFR Timişoara şi Inter Arad.

PREGĂTIRI PENTRU EURO 2000

În ultimul amical înaintea „europenelor“

ROMÂNIA - GRECIA 2-1 (1-0)

Doar ceva mai mult de 10.000 de spectatori au ținut să fie prezenți, sâmbătă seara, pe stadionul „Steaua"; la ultima repetiție a „tricolorilor" înaintea lui Euro 2000. Selecționerul Emerich Ienei nu a putut alinia în jocul amical cu Grecia cea mai bună formulă, chiar el recunoscând că doar 8-9 jucători din cei care au jucat sâmbătă, vor fi titulari la partida de debut de la „europene" cu Germania.

În primul rând, a lipsit „regele" Hagi, care a acuzat o accentuată stare de oboseală. Apoi, nici Stelea nu a apărat poarta „naționalei", fiind învoit pentru a juca cu echipa sa de club, Salamanca, șansa promovării în „Primera Division".

Influențat sau nu de impresarul Becali, antrenorul reprezentativei noastre a alcătuit o formulă de start ofensivă, cu trio-ul: Mutu - Ad. Ilie - Ganea, care a dat serios de furcă apărării elene. În schimb, pe centrul defensivei noastre au fost „găuri", ce trebuie „plombate" până la jocul cu Germania. Așa cum ne așteptam, Gâlcă a jucat perfect, nu același lucru însă putem spune despre Lupescu, care a părut cam plictisit. În repriza secundă s-au făcut multe schimbări în tabăra noastră, cele mai interesante mutări fiind cele ale lui Belodedici (decanul de vârstă al „tricolorilor") și Prunea.

Despre jocul în sine, prea multe nu sunt de spus, în condițiile în care jucătorii greci nu au impresionat decât, poate, la capitolul proteste. Ai noștri și-au făcut jocul de pase, au dominat copios prima repriză, dar au avut și destule momente confuze, în special în repriza a doua.

Oricum, acest ultim test al României înaintea startului „europenelor" a avut darul de a-l face pe antrenorul Emeric Ienei să se decidă la o formulă de start pentru jocul cu Germania.

Au marcat: Ciobotariu - min. 8 (reluare din 8 m, după un corner executat de D. Munteanu și o recentrare a lui Filipescu) și **Fl. Petre - min. 80** (cu capul din 6 m, la o centrare excelentă, semnată Chivu), respectiv **Linperopoulos - min. 85** (execuție dificilă, la o centrare a lui Kiparisis, în urma unei nesincronizări în apărarea „tricolorilor").

La fluierul arbitrului Marian Salomir (foarte bine), ajutat de asistenții Tudor Constantinescu și Valeriu Argăseală (ambii cu greșeli), au evoluat următorii jucători:

România: Lobonț - Filipescu, Ciobotariu, Gică Popescu, D. Munteanu - Dan Petrescu, Lupescu, Gâlcă - Mutu, Ad. Ilie, Ganea. **Au mai jucat**: Prunea, Chivu, Belodedici, Roșu, Hăldan, Fl. Petre și V. Moldovan.

Grecia: Elefteropoulos - Georgiadis, Mavrogenidis, Dabizas, Georgatos - Venetidis, Tsartas, Pursanidis, Ouzounidis - Nalitris, Linperopoulos. **Au mai jucat**: Niniadis, Kiparisis, Bazinas, Goumas și Zikos.

DANIEL SCRIDON

Declarații după meci:

Emeric Ienei (antrenorul echipei naționale a României):

"Am jucat mai relaxați în cea de-a doua repriză, ne-a interesat mai mult rezultatul decît jocul. Păcat că nu am reușit să înscriem mai multe goluri. Grecii au marcat ajutați de o greșeală a lui Lupescu care a evoluat foarte bine în restul meciului. Chivu a dovedit și astăzi, și în meciul cu Olanda, că este un adevărat profesionist. Hagi are o contractură musculară și am decis împreună că mai bine lipsește la acest meci pentru a avea timp să se refacă pînă la Euro 2000. Mi-am dorit să jucăm cu trei atacanți și cred că acest sistem a dat roade. Cu Hagi și cu Adrian Ilie atacul nostru va fi foarte periculos. Mai avem o săptămînă în care să studiem jocul Germaniei și să ne pregătim pentru această partidă. După meciul cu grecii, mai sunt patru posturi neclare în echipă și mi-aș dori ca rezervele care intră să joace cu o nonșalanță fantastică cum au făcut unii dintre ei astăzi. Dorința jucătorilor de a ajunge în semifinale este binevenită și noi trebuie să-i încurajăm, dar trebuie să fim realiști în același timp".

Vassilios Daniil (antrenorul reprezentativei Greciei):

"Cred că rezultatul acestei partide este unul just. Echipa mea a jucat bine, dar nu a reacționat în momentele favorabile. Ne-am gîndit că România va juca cu trei atacanți și ne-am pregătit în consecință, dar pe teren nu am reușit să ne adaptăm.

Paradoxal și noi vom juca primul meci din preliminariile pentru CM din 2002 tot cu Germania și urez succes echipei României la Euro".

Mircea Sandu (președintele Federației Române de Fotbal):

"Cred că selecționerul Emeric Ienei a reușit în aceste două ultime partide amicale să vadă toți jucătorii și să-și formeze un punct de vedere asupra lor. Sper ca în partida cu Germania să poată alinia cea mai bună echipă. Nu doresc să fac o analiză a jocului pentru că aceasta este treaba antrenorului. Un semn bun a fost evoluția lui Adrian Ilie. Victoria din această seară contează pentru moralul echipei.

Cred că FRF a fixat pentru această competiție un obiectiv realist, dar dacă jucătorii vor mai mult e bine".

Anghel Iordănescu (fost antrenor al echipei naționale de fotbal a României):

"A fost un meci plăcut chiar dacă ne-am fi dorit o victorie mai detașată. Echipa României a prestat un joc mulțumitor".

CONCURS „EURO ADEVĂRUL"

Inițiem astăzi un concurs cu tematică fotbalistică, prin care sperăm să vă trezim interesul. Concursul este dotat cu premii interesante, pe care vi le vom dezvălui în numerele viitoare ale ziarului. Pentru a câștiga, nu trebuie decât să răspundeți corect la următoarele întrebări:

1. Cine va câștiga Campionatul European de fotbal, ediția 2000?

2. Până în ce fază va ajunge „naționala" României (grupe, sferturi de finală, semifinale, finală, campioană)?

Decupați talonul alăturat și trimiteți-l prin poștă sau personal, până pe data de 12 iunie, la adresa: ziarul Adevărul - secția Sport, Bd. Revoluției 81, Arad, cu mențiunea „pentru concursul EURO ADEVĂRUL". Puteți participa cu un număr nelimitat de taloane. Atenție, însă - nu se acceptă taloane xeroxate, ci doar taloane originale, decupate din ziar. În cazul mai multor taloane câștigătoare, premiile se vor acorda prin tragere la sorți. Urmăriți concursul „EURO ADEVĂRUL"! Întrebările vor fi publicate în fiecare zi, inclusiv sâmbătă, 10 iunie.

„EURO ADEVĂRUL"
TALON DE PARTICIPARE

Întrebarea 1. Răspuns: ____________________

Întrebarea 2. Răspuns: ____________________

Nume și prenume: ________________ **Adresă:** ____________

Telefon: ______________

MECIURI DE PREGĂTIRE

Sfârșitul săptămânii trecute a programat ultimele partide de verificare rezervate echipelor reprezentative, înainte de debutul - peste cinci zile - a Campionatului European, competiție găzduită în premieră de două țări, Belgia și Olanda.

Formațiile ce alcătuiesc grupa A la „europene", adică România, Portugalia, Germania și Anglia au obținut succese pe linie, întâlnirile directe anunțându-se a fi pe viață și pe moarte.

Dacă tricolorii au învins gâfâind Grecia, nu același lucru se poate spune despre naționala portugheză, care vineri a trecut la pas de Țara Galilor, scor 3-0. Punctele lusitanilor au fost opera jucătorilor Figo, Sa Pinto și Capucho.

Se tot spune despre „panzerul" german că și-a pierdut strălucirea, dar iată că în ultimul test înaintea întâlnirii cu România, a reușit să răpună (3-2) formația cu cel mai bun parcurs din preliminarii, Cehia. E adevărat, nemții au câștigat în ultimul minut de joc prin golul izbăvitor al „milanezului" Bierhoff, însă nu cumva pragmatismul este cel ce a ajutat Germania să câștige atâtea trofee? Celelalte goluri au fost înscrise de Janker și din nou Bierhoff, respectiv Kuka și Berger.

În fine, naționala „Albionului" a zburat până în La Valetta, pentru a-și măsura forțele cu anonima reprezentativă a Maltei. Meciul nu a fost deloc ușor pentru Beckham & Comp., succesul lor conturându-se de abia în repriza secundă, scor final 1-2. Marcatori: Keown și Heskey, respectiv Wright - autogol.

Dar să trecem în revistă și celelalte „dueluri" inter-națiuni disputate în weekendul recent încheiat:

- Danemarca-Belgia 2-2 (1-0).

Au marcat: Tomasson, Schmeichel (penalty), respectiv Staeens și Wilmots.

- Suedia-Spania 1-1 (0-1)

Au înscris: Nilsson respectiv Guardiola

- Norvegia-Italia 1-0 (0-0)

A marcat: Carew

- Ungaria-Israel 2-1 (0-0)

Au înscris: Illes și Horvath, respectiv Balili

- Slovenia-Arabia Saudită 2-0 (1-0)
- Club China Sud-Iugoslavia 4-2
- Franța-Japonia 2-2 (0-1)
- Olanda-Polonia 3-1 (1-1)

CĂLIN MNERIE

ON CLINIC LTD.
CENTRU MEDICAL INTERNAȚIONAL
DISFUNCȚII SEXUALE MASCULINE
oferă soluția pentru
INCLUSIV PENTRU DIABETICI, CARDIACI ȘI HIPERTENSIVI DAR ȘI PENTRU AMELIORAREA VIEȚII SEXUALE A FIECĂRUIA
Tratamentul este unic în lume, nu presupune limită de vârstă și are rezultate imediate.
Camerele de așteptare sunt private, iar discreția este garantată.
Timișoara: 056-134.888
București: 01-311.19.29
Baia Mare: 062-433.303, Iași: 032-113.022.

ALBANEZII DIN KOSOVO CONTESTĂ IUGOSLAVIA

Tribunalul Primei Instanțe din Bruxelles va lua, înainte de data de 9 iunie, o decizie în legătură cu cererea albanezilor din Kosovo rezidenți în Belgia, care solicită ca selecționatei de fotbal a Iugoslaviei să nu i se permită participarea la faza finală a Euro 2000, informează AFP.

În cadrul ședinței de vineri a tribunalului, au fost audiați avocații rezidenților albanezi, precum și cei ce reprezintă statul belgian. Primii au cerut ca membrilor delegației iugoslave să li se retragă vizele de intrare pe teritoriul Belgiei și să nu se ia măsurile necesare pentru organizarea partidelor selecționatei Iugoslaviei. Ei și-au bazat solicitarea pe sancțiunile impuse de Uniunea Europeană (UE) Iugoslaviei, considerînd că jucătorii naționalei iugoslave sunt reprezentanți ai regimului Miloșevici. Potrivit acestor sancțiuni, este interzisă acordarea vizelor de intrare în diverse țări a reprezentanților regimului Miloșevici.

Avocații albanezilor au adăugat că pentru simpla participare la Euro 2000, selecționata Iugoslaviei ar primi suma de 3 milioane de euro, ceea ce ar însemna o încălcare a embargoului la care este supus fluxul financiar către această țară.

Reprezentanții statului belgian au subliniat, la rîndul lor, că UE nu a decis nici un embargo sportiv împotriva Iugoslaviei.

Reprezentativa iugoslavă face parte din grupa C a turneului final al Euro 2000 și va disputa partide în compania echipelor Sloveniei (13 iunie, la Charleroi), Norvegiei (18 iunie, la Liege) și Spaniei (21 iunie, la Bruges). Dacă justiția belgiană va da cîștig de cauză rezidenților albanezi, selecționata Iugoslaviei ar putea fi înlocuită de naționala Irlandei, care a ocupat locul al doilea în grupa a opta din preliminariile Campionatului European.

BUFFON NU MAI MERGE LA EURO

Portarul reprezentativei de fotbal a Italiei, Gianluigi Buffon, care a suferit, sîmbătă, la Oslo, în timpul unui meci amical cu selecționata Norvegiei, o fractură la mîna stîngă, nu va putea evolua la Euro 2000, au anunțat medicii echipei naționale, citați de AFP.

Selecționerul italian Dino Zoff a declarat că Buffon a fost supus unor examene medicale într-un spital din capitala norvegiană, urmînd să fie din nou examinat, duminică, la Roma.

Dino Zoff a anunțat că Buffon va fi înlocuit în lotul pentru Euro 2000 de portarul echipei AC Milan, Christian Abbiati.

Mijlocașul Antonio Conte, care a fost înlocuit în prima repriză, din cauza unei accidentări, a suferit o ușoară entorsă la glezna stîngă, a precizat selecționerul italian, adăugînd că se va recupera rapid.

Selecționata italiană a fost învinsă, cu scorul de 1-0, în fața Norvegiei, în ultimul meci de pregătire înainte de începerea Campionatului European.

SCHEMA TURNEULUI FINAL EURO 2000

A
Germania
România
Portugalia
Anglia

Germania - România	
Portugalia - Anglia	
România - Portugalia	
Anglia - Germania	
Anglia - România	
Portugalia - Germania	

B
Belgia
Suedia
Turcia
Italia

Belgia - Suedia	
Turcia - Italia	
Italia - Belgia	
Suedia - Turcia	
Turcia - Belgia	
Italia - Suedia	

C
Spania
Norvegia
Iugoslavia
Slovenia

Spania - Norvegia	
Iugoslavia - Slovenia	
Slovenia - Spania	
Norvegia - Iugoslavia	
Iugoslavia - Spania	
Slovenia - Norvegia	

D
Olanda
Cehia
Franța
Danemarca

Franța - Danemarca	
Olanda - Cehia	
Cehia - Franța	
Danemarca - Olanda	
Franța - Olanda	
Danemarca - Cehia	

CLASAMENT

1.						
2.						
3.						
4.						

CLASAMENT

1.						
2.						
3.						
4.						

CLASAMENT

1.						
2.						
3.						
4.						

CLASAMENT

1.						
2.						
3.						
4.						

SFERTURI DE FINALÃ

SFERT 1

1A		
2B		

SFERT 2

1B		
2A		

SFERT 3

1D		
2C		

SFERT 4

1C		
2D		

SEMIFINALE

SEMIF. 1

sfert 1		
sfert 4		

SEMIF. 2

sfert 2		
sfert 3		

FINALA EURO 2000

semif. 1		
semif. 2		

CLASAMENT FINAL

1.	
2.	
3.	

Turneu de fotbal pentru copii

FC UTA A CÂȘTIGAT CUPA „CONTOR ZENNER"

● Florin Gâlcă a recidivat și a luat un nou titlu de golgeter

Sâmbătă, pe terenul unu din Subcetate, în organizarea Clubului Sportiv Școlar „Gloria" Arad s-a desfășurat o nouă ediție a Cupei „Contor Zenner" la mini-fotbal, pentru copii născuți 1986 sau mai mici. Șase echipe s-au prezentat la startul întrecerii, jocurile disputându-se în sistemul fiecare cu fiecare, o repriză a câte 20 de minute.

Chiar dacă nimeni din cadrul CSȘ Gloria nu s-a obosit să anunțe și ziarul „Adevărul" de organizarea acestui tradițional turneu și, în mod normal, trebuia să-l tratăm ca atare, adică cu indiferență, noi vom proceda altfel. Din respect pentru „Contor Zenner", una din puținele firme ce sponsorizează acțiuni fotbalistice juvenile, și pentru copiii care nu au nici o vină pentru amnezia d-lui director Sârbu și a subalternilor săi, vă prezentăm rezultatele turneului...

UTA - Astra 4-0; Romvest - Telecom 0-0; Astra - CSȘ Gloria 1-2; Telecom - Sârbianca Giuchici 0-2; Astra - Romvest 1-1; Semlac - Telecom 1-0; UTA - Telecom 5-0; CSȘ Gloria - Romvest 0-2; CSȘ Gloria - Telecom 0-2; Astra - Telecom 1-3; CSȘ Gloria - Semlac 0-0; UTA - Sârbianca 1-1; Semlac - Romvest 0-0; UTA - Semlac 1-0; UTA - CSȘ Gloria 3-0; Romvest - Sârbianca 0-3; Astra - Semlac 1-0; Astra - Sârbianca 0-2; UTA - Romvest 2-0; Semlac - Sârbianca 0-0; Sârbianca - CSȘ Gloria 6-1.

FC UTA a câștigat pentru a doua oară consecutiv Cupa „Contor Zenner", fiind urmată în clasament de Sârbianca Giuchici și FC Telecom Arad. Titlul de golgeter (8 goluri) a revenit lui **Florin Gâlcă**, același jucător de mare perspectivă al UTA-ei, care și anul trecut cucerea cupa pentru cel mai productiv fotbalist. Să nu uităm că Florin este, de departe, liderul acestei generații, în condițiile în care este și mai mic cu un an decât ceilalți coechipieri și adversari. Antrenorul Ștefan Mândru de la F.C. UTA a avut la dispoziție următorul lot de jucători: Buzna, Achiței, Cosma, Ionele, Bârnoagă, Pele, Hava, Covaci, Bălan, Neamț, Petcuț, Herlo, Fl. Gâlcă.

DANIEL SCRIDON

TENIS DE MASĂ

BRONZ PENTRU CSM CONAR ARAD

Orașul Zalău a găzduit, sâmbătă și duminică, ultima etapă a Superligii Naționale masculine de tenis de masă, pe echipe. O etapă importantă în ceea ce privește clasarea reprezentantei Aradului, CSM Conar. Gruparea coordonată de antrenorul - jucător Valentin Dobai, i-a cuprins pe Cristian Tămaș, Walter Berg și Ștefan Dumitru. Arădenii aveau nevoie de victorii în toate întâlnirile sau de două succese (unul în fața contracandidatei din Craiova) pentru a ocupa locul 2 în ierarhie. În cele din urmă, rezultatele obținute au fost următoarele: 2-6 cu C.S. Universitatea Craiova, 3-6 cu Stirom București și 6-4 cu Armătura Zalău. Astfel, formația noastră a intrat în posesia medaliilor de bronz. Noua campioană a țării este Stirom București. Armă-tura Zalău s-a situat pe poziția a patra. Vom reveni cu amănunte surprinse la fața locului.

ADRIAN HĂRȚĂU

FOTO: ȘT. MATYAȘ

Memorialul „Nicolae Dumitrescu" și-a desemnat finalistele

Terenurile din Șofronea și Ineu au găzduit sâmbătă semifinalele ediției 1999-2000 a Memorialului „Nicolae Dumitrescu" la fotbal. Așadar:

● Comera - Gloria Arad 3-1 (1-1)

Marcatori: Balaj (penalty), Pocei și Botezatu respectiv Danci. **Cartonaș roșu**: Crașovschi (Gloria Arad).

● F.C. Ineu - UTA 2-1 (1-0)

Marcatori: S. Herman, Bun (penalty) respectiv Ciba.

În urma acestor rezultate, finala competiției va opune formațiile Comera Arad și FC Ineu, sâmbătă, 10 mai, pe terenul din Șofronea.

C. MNERIE

Atenție la neatenție, domnilor ajefiști!

Prin târg umblă zvonul că mai marii ajefiști pun la cale un plan diabolic, cam neregulamentar. Noi știm că orice modificare a sistemului competițional trebuie propusă și aprobată în Adunarea Generală, cu cel puțin un an înainte.

Deși în Adunarea generală a AJF Arad din 1999 nu s-a făcut nici o propunere de schimbare a sistemului competițional, conform regulamentului, se aude că „Onoarea" va fi împărțită în 2 (două) serii. Prin acest abuz ajefist s-ar face loc unor echipe de suflet ale ștabilor din fruntea fotbalului județean, pe unde își cam duc veacul aceștia. Cunoaștem și câteva formații cu dare de protocoale, dar deocamdată le păstrăm anonimatul.

Noi am tras doar un semnal de alarmă, restul e treaba domnilor ajefiști. Dar, atenție la neatenție...

D. SCRIDON

Formula 1

COULTHARD - ÎNVINGĂTOR LA MONTE CARLO!

Ieri s-a disputat cea mai dificilă cursă a sezonului 2000 al Formulei 1, Marele Premiu al Statului Monaco, disputat pe străzile din Monte Carlo. Începută cu o întârziere de 30 de minute, datorită unei serii de incidente la start, cursa a oferit o primă parte dominată clar de Michael Schumacher, germanul plecând din „pole-position", dar abandonând după 55 de tururi, cu un avans mare față de locul doi, ocupat de David Coulthard. Pilotul de la McLaren a profitat și a condus impecabil până la sfârșit, dovedind încă o dată că este mai motivat decât coechipierul său, Hakkinen. Pe doi a venit „locotenentul" lui Schumacher, Barrichello, iar podiumul a fost întregit de Giancarlo Fisichella. Puncte importante pentru Irvine și Salo. Abandonuri spectaculoase, în momente cheie: Trulli, Ralph Schumacher, Frentzen.

Clasament final M. P. Monte Carlo:

1. David Coulthard (McLaren); 2. Rubens Barrichello (Ferrari); 3. Giancarlo Fisichella (Benetton); 4. Eddie Irvine (Jaguar); 5. Mika Salo (Sauber); 6. Mika Hakkinen (McLaren).

Clasament general piloți:

1. M. Schumacher (Ger) 46 p; 2. D. Coulthard (Sco) 34 p; 3. M. Hakkinen (Fin) 29 p; 4. R. Barrichello (Bra) 22 p; 5. G. Fisichella (Ita) 14 p; 6. R. Schumacher (Ger) 12 p.

Clasament general constructori:

1. Ferrari 68 p; 2. McLaren-Mercedes 63 p; 3. Williams-BMW 15 p; 4. Benetton-Supertec 14 p; 5. Jordan Mugen Honda 9 p; 6. BAR-Honda 6 p.

DACIAN TODUȚA

Tenis - Roland Garros

ILUZII, DOAR PENTRU CÂTEVA ZECI DE MINUTE

Ieri, la Paris, Ruxandra Dragomir a încercat marea surpriză, eliminarea numărului 1 mondial, Martina Hingis.

Partida a început în nota de dominare a favoritei, Hingis conducând cu 6-3. Apoi, precum în vis, Dragomir a câștigat cu 6-0. Din păcate, în setul decisiv, Martina a învins categoric, cu 6-1 și a trecut, destul de facil, în „sferturi".

Drumul Ruxandrei s-a oprit - iată - în optimile de finală, însă învingătoare a fost favorita de la Roland Garros.

L. S.

Rivaldo - pe picior de plecare

Atacantul formației CF Barcelona, brazilianul Rivaldo, a declarat, într-un interviu acordat cotidianului "Marca", că situația sa în cadrul grupării spaniole nu este clară, avînd în vedere că Josep Lluis Nunez a demisionat din funcția de președinte al clubului catalan, informează AFP.

Rivaldo a precizat că are oferte din parte unor grupări, adăugînd că viitorul său la echipa CF Barcelona depinde de noul președinte al clubului spaniol, care va fi numit în curînd.

Atacantul brazilian, în vîrstă de 28 de ani, se afla în confilict cu fostul tehnician al echipei spaniole, olandezul Louis Van Gaal, și cu Josep Lluis Nunez.

Rivaldo are contract cu echipa spaniolă pînă în anul 2002. Potrivit presei, atacantul brazilian se află în atenția clubului italian Lazio Roma și a grupării engleze Manchester United.

Rivaldo a afirmat că nu se mai gîndește la confilictele pe care le-a avut cu Van Gaal și cu Josep Lluis Nunez, ci se concentrează asupra meciurilor selecționatei Braziliei și asupra perioadei de vacanță.

Atacantul brazilian a afirmat că, deși s-a comportat ca un gentleman, a fost de multe ori insultat de Nunez, dar a suportat deoarece nu dorea să creeze probleme.

Jucătorul brazilian a precizat că nimic din ceea ce a spus sau va spune Nunez nu îi poate face rău, întrucît "este mai puternic decît cuvintele fostului președinte," dar a recunoscut că a trecut prin momente dificile, neînțelegînd motivele pentru care Nunez l-a atacat în permanență.

Componența grupelor turneului olimpic de fotbal

Tragerea la sorți a celor patru grupe din cadrul turneului olimpic masculin de fotbal și a celor două grupe din cadrul turneului olimpic feminin a avut loc, sîmbătă, la Sydney, informează AFP.

Componența grupelor este următoarea:

Masculin

Grupa A: Australia, Italia, Nigeria, Honduras
Grupa B: Coreea de Sud, Spania, Maroc, Chile
Grupa C: Statele Unite, Cehia, Camerun, Kuweit
Grupa D: Brazilia, Slovacia, Africa de Sud, Japonia

Feminin

Grupa A: Australia, Germania, Suedia, Brazilia
Grupa B: Statele Unite, Norvegia, China, Nigeria

Finala NHL

Echipa New Jersey Devils a învins, sîmbătă, în deplasare, cu scorul de 2-1, formația Dallas Stars, în Cupa Stanley, finala ligii profesioniste nord-americane de hochei pe gheață (NHL), care se dispută după sistemul "cel mai bun din 7 meciuri", informează AFP.

Echipa New Jersey conduce la general cu scorul de 2-1, meciul patru urmînd să se desfășoare, luni, la Dallas.

ROMÂNIA ÎNVINGE POLONIA LA VOLEI

Echipa națională feminină de volei a României a învins, sîmbătă, în sala "Rapid" din Capitală, cu scorul de 3-1 (25-20, 23-25, 25-20, 25-21), reprezentativa Poloniei, în al doilea meci din cadrul seriei a doua a primei grupe valorice a Ligii Europene.

Naționala României a evoluat în următoarea componență: Cristian Pîrv, Carmen Țurlea, Mirela Corjeuțanu, Luminița Trombițaș (Daniela Mincă), Alida Cioroianu (Cristina Androhovici) și Elena Butnaru (Melania Alexe).

Arbitrii întîlnirii au fost slovenii Josee Lechnik și Marko Seifred.

La sfîrșitul partidei, antrenorul principal al reprezentativei României, Costinel Stan, a declarat că unitatea jucătoarelor române a fost cheia succesului."

Polonezele porneau favorite, avînd în vedere că în ultimele trei întîlniri directe victoria a fost de partea lor. Astăzi, fetele noastre s-au autodepășit, jucînd excepțional. Cred că în acest meci am ghicit și schimbările", a adăugat Stan.

Cristina Pîrv, căpitanul echipei României, a apreciat că meciul a fost echilibrat."Putem spune acum că a fost anulat complexul polonez", a completat Pîrv.

În urmă cu o săptămînă, în primul meci al seriei, România a învins, pe teren propriu, echipa națională a Belarusului, cu scorul de 3-0, iar Polonia a cîștigat, cu scorul de 3-0, în fața Greciei. Primele două echipe clasate în această serie se vor califica la turneul final al Campionatului European, care va avea loc, în perioada 22-30 septembrie 2001, la Sofia.

Cooperativa de Credit Banca Populară Familia

CREDITE	DEPOZITE	
	MEMBRI	CLIENȚI
împrumuturi tip C.A.R. cu dobândă anuală de 18% pentru membri respectiv 24%	1 lună....71% pe an	....68% pe an
	3 luni....77% pe an	....74% pe an
credite pentru maxim 5 ani cu dobânzi anuale între 30-58%	6 luni....81% pe an	....78% pe an
	12 luni....88% pe an	....85% pe an

ARAD: str. Bușteni 5 tel. 235 982
PECICA: str. Principală 6 tel. 468 505
INEU: str. Decebal 1B tel. 093/528 434

BIROTICĂ

Leximis® Splaiul Gen. Gh. Magheru Bl. 329B (Micalaca) Tel./Fax: 057/270111; 270100, Arad

- Tehnică de calcul
  - PC COMPAQ Garanție 3 ani
  - imprimante EPSON HEWLETT PACKARD
  - *PC Pentium începând de la 85 USD+TVA*
- Copiatoare MINOLTA
- Seifuri
- Mobilier de birou
- Mașini de numărat bancnote

FALCOTRADE ROMÂNIA

Arad str. Gh. Lazăr, nr. 16, ap. 2

Angajează:

- economist pentru contabilitate

Condiții:
- studii superioare de specialitate
- experiență în domeniu minim 3 ani
- cunoștințe PC (WORD, EXCEL)
- cunoașterea unei limbi străine constituie un avantaj

- asistent manager

Condiții:
- studii superioare
- cunoștințe operare PC (WORD, EXCEL)
- cunoașterea unei limbi de circulație internațională
- vârsta minimă 30 ani

Se oferă salarizare atractivă.

Curriculum Vitae se vor depune până la data de 10.06.2000 la sediul firmei.

Informații la sediul firmei.

(5172087)

DEUTSCHES UNTERNEHMEN

sucht

Anwendungstechniker für Fensterherstellung aus PVC-Profile und Bauingenieur mit PC-Kenntnise

Der ideale Kandidat ware:

- zwischen 30-40 Jahre alt
- Ingenieur oder Techniker
- sehr flexibel, reisefreudig, seriös

Wir erwarten Ihren Lebenslauf an folgende Fax- Nr. 057/251461.

(1420579)

Treci și tu pe la Autotechserv!

AUTO TECH SERV

*service pentru toate tipurile de mașini
* spălătorie auto
* vopsitorie cu cabină
* tinichigerie
* piese de schimb la comandă - inclusiv DAEWOO și auto japoneze

Arad, str.Poetului nr.54 A
Tel./Fax.: 24.36.35

DEPOZITUL CONSTRUCTION HOUSE

Arad, str. Pădurii nr. 49, tel.:254457

VINDE DIN STOC LA PREȚURI DE DEPOZIT!

❑UȘI METALICE (UȘI BLINDATE) ❑Tablă zincată ❑Oțel beton ❑P.C. ❑Placaj ❑PFL ❑PAL ❑BINALE (uși, ferestre - peste 20 modele) ❑Podele și lambriuri din brad ❑Parchet - fag ❑CAHLE TERACOTĂ (mecanice și manuale) ❑Cărămidă șamotă ❑ȚIGLĂ - Târnăveni ❑Plăci azbociment ❑Bitum ❑Carton asfaltat ❑Carbid ❑Electrozi

PROGRAM: LUNI-VINERI 8.00-17.00 SÂMBĂTĂ: 8.00-12.00

Ofertă specială
- LAMBRIURI PVC
- RIGIPS import
- VATĂ MINERALĂ import

VIZITÂND DEPOZITUL NOSTRU VĂ PUTEȚI CONSTRUI O CASĂ LA UN PREȚ ACCESIBIL

DORIȚI O TÂMPLĂRIE MODERNĂ PENTRU CASA DVS.?

Tel. 210280

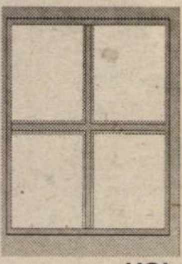

■ *Preferați ca această tâmplărie PVC cu sticlă termopan să fie de calitate și din import?*

Apelați la: **EXCLUSIV AL - PLAST**

■ Casa dvs. poate avea de astăzi:

UȘI, FERESTRE CU STICLĂ TERMOPAN!

Arad, str. Pădurii nr. 91A, tel./fax: 210280

Fax: 210280

AICI TOTUL ESTE IEFTIN ȘI DE O CALITATE DEOSEBITĂ!

(973863)

S.C. INSTALSAN CONSTRUCTION COMPANY

ARAD, STR. PĂȘUNII (spre Piața Soarelui) nr. 13, MICĂLACA (aproape de cimitir) a deschis un

DEPOZIT DE MATERIALE

DE CONSTRUCȚII:
■ PAL ■ PFL ■ PLACAJ toate grosimile
■ SOBE TERACOTĂ ■ UȘI ■ FERESTRE
■ BITUM ■ CARTON ASFALTAT
■ ȚIGLE ■ COAME ■ UȘI METALICE

INSTALAȚII SANITARE:
■ GRESIE ■ FAIANȚĂ
■ OBIECTE SANITARE

TELEFON 259088

PROGRAM zilnic: 8,00 - 16,00
sâmbătă: 8,00 - 13,00

S.C. ECOS-IMPEX S.R.L

Arad, Calea A. Vlaicu 257 (lângă Peco) tel. 289740

DEPOZIT MATERIALE DE CONSTRUCȚII

Vinde din stoc și preia comenzi la:

■ țigle indigene și din import Ungaria; ■ cărămidă indigenă și import Ungaria ■ B. C. A. și bolțari din beton; ■ oțel beton; ■ var, ciment, ipsos, glet, adezivi ■ plasă gard, rabitz, cuie; ■ diferite materiale de construcții ■ bolțari 30x25x20 - 461.500 lei/mc pentru 20 buc/m2 zidărie de 30 cm ■ bolțari 30x15x20 - 552.000 lei/mc pentru 16 buc/m2 zidărie de 15 cm Preia comenzi pentru orice tip de mobilă din pal melaminat import, bucătărie, birotică, camere copii, sufragerii.

O soluție la cheie

TRANSPORT ȘI MONTARE LA DOMICILIU GRATUIT.

(4873577)

CA SĂ CÂȘTIGI UN CONCURS AI NEVOIE DE NOROC. CA SĂ NU PIERZI UNUL, DE URMĂTOARELE 3 REGULI:

1.
Nu există concursuri la care nu trebuie să treci nici o probă, la care nu trebuie să răspunzi la nici o întrebare, la care nu trebuie să faci nici cel mai mic efort de a suna undeva, de a trimite un răspuns într-un plic, de a dovedi că ai cumpărat un produs sau ai folosit un serviciu.

2.
Neexistând astfel de concursuri, nu există nici premiile lor. Nu te duce, deci, să ridici aceste premii inexistente - cheltuind bani, timp, energie - cine știe când, de cine știe unde, trimis de cine știe cine.

3.
Și, mai important ca toate, prima condiție a câștigării este participarea: dacă nu ai participat la nici un concurs - indiferent de premii, regulamente sau termene - nu ai cum să-i câștigi premiul.

Prevenire.
Reguli publicate de compania Pagini Aurii pentru prevenirea locuitorilor din Arad de acțiunile unor contravenienți care-i anunță telefonic pe unii din acești locuitori că au câștigat marele premiu al unui concurs organizat de Pagini Aurii. Anunțul este fals, el pune în mod iresponsabil oamenii pe drumuri, făcându-i să se implice, să spere și să cheltuiască pentru a-i dezamăgi crunt în final.

Dezmințire.
Compania Pagini Aurii nu a organizat un astfel de concurs în Arad și nu are nimic de a face cu aceste acțiuni, ba, dimpotrivă, împreună cu organele abilitate încearcă să ajute la prinderea contravenienților.

Atenție!
Acest anunț este un apel la bun simț și un avertisment adresat contravenienților și, în același timp, o mână de ajutor pentru eventualele victime. Respectați sfaturile de mai sus și, fără să garantăm că veți câștiga vreun concurs, în mod sigur, nu veți pierde la nici unul.

Ești în Pagini Aurii, deci exiști.

Telefon: (01) 20.20.900; (056) 19.40.49

La redactarea și conceperea regulilor de prevenire au fost consultați experți în regulamente de promoții ai agenției de publicitate Young & Rubicam.

VÂNZĂRI APARTAMENTE O CAMERĂ

Vând garsonieră confort I, Micălaca, bloc 123. Telefon 094.616.265. (12972)

Vând garsonieră, confort I, toate îmbunătățirile, Confecții, parter. Telefon 221954. (14165)

Vând apartament 1 cameră, ultracentral, 59 mp, stil occidental. Telefon 092.274.828. (14200)

Vând garsonieră mobilată, confort III, str, Predeal bl. G.1, et. II, ap. 46, preț negociabil 4500 DM. Telefon 095.835.179. (14433)

Vând apartament o cameră, bucătărie, str. Episcopiei, nr. 20, preț 7.000 DM sau echivalentul în lei. Telefon 286038. (14459)

Vând garsonieră confort III, îmbunătățiti, bloc CPL. Telefon 511257. (14442)

Vând 2 garsoniere, etaj IV, bloc 124 și 361, Micălaca. Telefon 288901. (14604)

VÂNZĂRI APARTAMENTE DOUĂ CAMERE

Vând apartament 2 camere, gresie, faianță, telefon, cablu, balcon închis, bl. 522. Telefon 279099; 250937.

Vând apartament 2 camere, confort II, et. II, îmbunătățit, 11.000 DM. Telefon 275950; 245443. (14520)

Vând apartament 2 camere, str. Crișan, preț 19.500 DM. Telefon 092 344 816, 093 382 497. (14051)

Vând apartament 2 camere, et. II, Podgoria, 22.500 DM, negociabil. Telefon 234693; 093.226.493. (14087)

Vând apartament 2 camere, ultracentral, îmbunătățit. Telefon 095.614.877. (14123)

Vând apartament 2 camere, îmbunătățit, preț 14.000 DM, cartierul Alfa. Telefon 277825, după ora 16. (14261)

Vând apartament 2 camere, ultracentral, str. Maiakovski et. IV, acoperiș țiglă, îmbunătățit, bucătărie mare, balcon închis, boxă. Telefon 092.503.151 sau după ora 18, 270686. (14307)

Vând apartament 2 camere, 87 mp, et. I, zona BCR, negociabil. Telefon 232812. (14465)

Vând apartament 2 camere, 84 mp, decomandat, Vlaicu, bl. Z. Telefon 242430, 094 629 166. (14033)

Vând apartament 2 camere, central, Chișineu Criș. Informații telefon 520850, (0363881)

Vând apartament 2 camere, et. IV/IV, zona Confecții, preț negociabil, 10.000 DM. Telefon 253387. (14146)

Vând apartament 2 camere, confort I, Vlaicu, preț 14.000 DM, negociabil. Telefon 057/246266. (14294)

Vând apartament decomandat parțial mobilat, 2 camere, Piața UTA. Telefon 246366. (14484)

Vând urgent apartament în casă, curte și grădină, gaz, 2 camere, bucătărie, antreu, pivniță, str. V. Moga, nr. 52, Grădiște, orele 8-15. Telefon 223912. (14593)

Vând apartament 2 camere, Grădiște, et. I. Telefon 223552. (13980)

Vând 2 camere, Vlaicu, etaj intermediar, 11.300 DM. Telefon 270856. (14045)

Vând apartament 2 camere, Arad, Calea Romanilor. Telefon 285248. (14018)

Ocazie! 14.000 DM apartament 2 camere, confort O, etaj III, îmbunătățit, Y-uri. Telefon 210555. (14594)

VÂNZĂRI APARTAMENTE TREI CAMERE

Vând apartament 3 camere, mobilat, parchetat, faianțat, gresiat, balcon închis. Telefon 287941, orele 14-21. (14027)

Vând apartament 3 camere, decomandate, et. II, bl. 614, cu garaj. Telefon 092.857.550. (14089)

Vând apartament 3 camere, decomandate, parter, canalizare separată, contorizat, Mioriței. Telefon 260203, seara. (14279)

Vând apartament 3 camere, bl. 716, et. I, îmbunătățit + garaj dublu, 19.000 DM, negociabil. Telefon 265273 sau 095.614.739. (14470)

Vând 3 camere, Micălaca, îmbunătățiri multiple, et. II, 17.900 DM. Telefon 253364. (14045)

Vând 3 camere, Alfa, îmbunătățit, 3 balcoane, et. II, 16.800 DM. Telefon 253364. (14045)

Ocazie! Vând apartament 3 camere, decomandate, cf. I, parchet, gresie, faianță, balcon închis, boxă, vedere două părți, bloc contorizat, parter înalt, Micălaca 500, preț 16.000 DM, negociabil. Telefon 094 111 860. (14050)

Vând apartament 3 camere, etaj II, la preț convenabil, Micălaca. Telefon 094.126.860; 259938. (14552)

Vând apartament 3 camere, etaj III, zona III, Micălaca, bloc 358, sc. B, ap. 7, etaj III, contorizat, preț 25.000 DM. Telefon 262163. (14407)

Vând sau schimb cu autoturism, apartament 3 camere, zona Podgoria. Telefon 095.119.700; 057 - 464270. (14579)

VÂNZĂRI APARTAMENTE 4-5-6 CAMERE

Ocazie! Vând apartament 5 camere, decomandat, 2 băi, pivniță, telefon, 27.000 DM negociabil. Telefon 262668. (14334)

Vând apartament 4 camere, Gară, str. Bihorului, 29.500 DM. Telefon 223552, 221251. (13980)

Vând apartament 4 camere, Samantha, garaj, îmbunătățiri. Telefon 235231. (14610)

VÂNZĂRI CASE

Vând vilă, parțial finisată DPM, Aradul Nou, preț negociabil. Telefon 278077, 092 703 126. (14037)

Vând casă 6 camere, 2 bucătării, grădină, toate facilitățile, Sântana. Telefon 276454 sau 092 273 740. (14063)

Vând urgent 2 case din cărămidă, în aceeași curte, suprafața 1000 mp, ocupabilă imediat, cartier Pârneava. Informații telefon 094.555.452. (14156)

Vând casă în Ungaria, asigur drept de ședere permanent în Ungaria, posibilitate fără viză Schengen, aștept numai oferte serioase. Telefon 092.622.767.

Vând casă cu grădină și mobilă stil. Telefon 092.562.402. (14270)

Vând (variante) casă mare D+P+E+M + depozite, excelent en **gros, producție, complex hotelier, etc, Aradul Nou. Telefon 276353, 092 207 518. (14362)**

Vând casă nouă cu etaj, parțial finisată, cu grădină și căsuță locuibilă cu grădină, bună pentru construcție, poziție bună în Chișineu Criș, str. Dragoș Vodă nr. 2. Telefon 521186. (0363874)

În Felnac, vând casă cu 3 camere, bucătărie, șpaiț, cămară, colnă, anexe, 2 curți betonate, cu vie, grădină 10.499 DM, familia Goicu nr. 171. (14420)

Vând casă 5 camere + dependințe, 1.000 mp, Pârneava, str. Oituz nr. 85. Telefon 270789. (14449)

Vând casă trei nivele, central, singur în curte, intrare auto, piscină, gaz, 5 camere, dependințe, 72.000 DM, negociabil, variante. Telefon 222373; 094.764.603. (14385)

Vând casă 4 camere, în Sânicolau Mic (bucătărie, gaz, apă, telefon, satelit), suprafața 2400 mp. Informații telefon 093.563.535. (14558)

Vând casă mare cărămidă. gaz, baie, telefon, canalizare, pe str. Lipovei, nr. 61. Relații telefon 263942. (14278)

Vând casă în Miniș, Podgorie. Telefon 273737. (14280)

Vând casă cărămidă, 35.000 DM negociabil, str. Guttennbrun, nr. 42, grădină, 4 camere, anexe. Telefon 287435. (14580)

Vând casă în comuna Șagu, nr. 326, 2 case în curte, anexe, grădină, pomi, vie, condiții de locuit pentru 2 familii, preț 38.000 DM negociabil. Telefon 092.225.767. (14561)

Vând urgent casă mare, anexe, teren 3000 mp, pe deal, renovată 1998, Șiria, str. Ion Rusu Șirianu, nr. 171. Telefon 094.545.778. (14593)

Vând casă mică fără grădină, în Covăsânț, preț minim. Telefon 092.957.929. (14609)

VÂNZĂRI SPAȚII

Vând (închiriez) spații comerciale: 2 magazine 30 mp, 28 mp, 1 hală 100 mp (clădiri noi). Telefon 092.621.961. (14181)

Vând gheretă în Piața Miorița, apă, canalizare, aer condiționat, 2 intrări. Telefon 094 669 443. (14455)

Vând bar în gara Sîntana, aparat înghețată cu 2 brațe, dozator bere și cuptor pizza. Informații telefon 462522. (0360391)

VÂNZĂRI TERENURI

Vând loc de casă, Grădiște, str. Vezuviu, 876 mp, front stradal 18 m, posibilități apă, curent, gaz, cu sau fără autorizație de construcție și proiect. Telefon 092.576.129. (14321)

VÂNZĂRI AUTO

Nu-ți mai fă griji, CAUCIUCURILE de care ai nevoie, sunt la mine, IEFTINE și BUNE, toate dimensiunile, cu garanție, aduse din GERMANIA. Telefon 259339; 094.706.321. (14617)

Vând BMW 730 IA, an fabricație 95, preț 30.000 DM. Telefon 095 417 171. (f. 1420549)

Vând autorturism Dacia 1310 break din 1989, stare foarte bună, CIV. Telefon 465259, Curtici. (14471)

Vând Renault 25, înmatriculat persoană fizică. Telefon 421241, localitatea Sebiș. (3039676)

Vând ARO 243, motor Brașov + semiremorcă 1,5 tone, stare bună; Oltcit, 1990. Telefon 531687, seara. (14504)

Vând remorcă 5 tone. Telefon 095.514.420. (14499)

Vând Dacia papuc 1304 amenajată fața 2 locuri acoperită, 1997, talon. CIV, 1500 DM negociabil. Telefon 244, Apateu. (0363780)

Vând Fiat Ritmo, fabricație 1981, persoană fizică, 1000 DM. Telefon 094.518.160. (14549)

Vând tractor U 650, impecabil, vizibil Gai, str. Izvor, nr. 8. (14473)

Vând Volvo 340 Diesel 1600, din 1986. Telefon 275551; 094.507.339. (14493)

Vând set rulmenți reglabili față, pentru Opel Record injecție, 2200 cmc. Telefon 246366. (14484)

Vând Saviem carosată, semănătoare grâu. Telefon 514164. (14567)

Vând sau schimb Dacia 1310, pe Dacia papuc. Telefon 247900 sau 092.698.842. (14590)

Vând Ford Escort Cabrio, 1992, diverse îmbunătățiri. Telefon 094.649.992. (14589)

Vând VW Passat 1993, benzină, toate extrasele, neînmatriculat. Telefon 094.985.641. (14612)

VÂNZĂRI ELECTRO

Ocazie! Puteți economisi bani și timp cumpărând frigorifice (FRIGIDERE, CONGELATOARE, COMBINE, LĂZI), ieftine și de calitate germană cu garanție. Telefon 259339; 094.706.321. (14617)

STO!!! STOP !!! Reduceri de preț până la 50%, la MAȘINILE de SPĂLAT AUTOMATE din GERMANIA. Sunați NON STOP, telefon 094.706.321; 259339. (14617)

Vând ieftin VIDEOURI cu telecomandă, import occident. Telefon 259339; 094.706.321. (14617)

ATENȚIE!! Sub prețul pieții vindem TELEVIZOARE COLOR, import GERMANIA, cu facilități aferente. Merită văzute și cumpărate. Telefon 259339; 094.706.321. (14617)

Vând TV color, en gros, en detail, prețuri de la 900.000 lei, garanție. Telefon 289456; 092.239.242.

Vând TV color, video, monitor 14"-17", mașină spălat, congelator, frigider mic și cuptor cu microunde. Telefon 266414. (14462)

Vând computer Pentium I Compaq cu monitor de 17 inch, 32 RAM, 165 MHz, complet. Telefon 280260. (14427)

Vând diferite tipuri de TELEVIZOARE COLOR stereo. Telefon 280260. (14427)

Vând CÂNTARE ELECTRONICE; CASE MARCAT FISCALE, omologate. Telefon 272727; 281188. (f.)

Vând mașini spălat, combine frigorifice, frigidere cu congelator (garanție), prețuri convenabile, orele 9-18. Telefon 251392. (14237)

Vând mașină spălat automată, televizor color. Telefon 284604. (14421)

Vând TV color, diferite modele, cu garanție. Telefon 219365. (14569)

Vând vitrină frigorifică orizontală 2 m lungime, preț 1.200 DM. Telefon 288583 sau 219292. (14308)

Vând diferite TELECOMENZI pentru televizor (165.000 lei), video, satelit, componente electronice. Telefon 092.368.868; 095.794.894.

VÂNZĂRI DIVERSE

Vând EUROBOLȚARI termoizolanți cu certificat calitate 300x250x200 la 5.000 lei/buc; 1mc-350.000 lei. Telefon 281491; 092.381.750. (14093)

(Continuare în pagina 15) ➔

(Urmare din pagina 14)

Vând ȚIGLĂ Marsilia portugheză, fabricată Sighișoara, 4600 lei/buc.; ȚIGLĂ JGHEAB 3600 lei/buc; CĂRĂMIDĂ EFICIENTĂ 300/250/150-6750 lei/buc.; TERASIT, MOZAIC, PRAF MARMORĂ 800 lei/kg.; DEȘEURI MARMORĂ. Informații localitatea Mâsca nr. 33. Telefon 531498; 094.561.854. (14575)

Vând FIER BETON diametru 6,8,10,12-7.100 lei/kg. Telefon 531498; 094.561.854. (14575)

Vând mobilier modern nou, bucătării de la 4.000.000 lei, biblioteci de la 6.000.000 lei; dormitoare de la 7.000.000 lei, etc. Telefon 256769, 092 239 242. (12859)

Vând LEMNE FOC, NISIP, BALAST, la domiciliu. Telefon 214010. 814619)

Vând PLASĂ GARD ZINCATĂ, toate dimensiunile; TABLĂ ZINCATĂ 0,4; SÂRMĂ NEAGRĂ și ZINCATĂ, PLASĂ RABITZ și CUIE CONSTRUCȚII, str. Vrabiei nr. 4. Telefon 289997.

Vând acte „casă schimb valutar" activitate întreruptă temporar. Telefon 094 661 161. (12802)

Vindem PUI VII DE CARNE, rasa Broiler, la ferma MIȘCUȚA-GAI, cca. 800 gr, zilnic, între orele 9-19. Telefon 280720; 092.585.947. (13993)

Vând haine la kg, 7.500 lei/ kg, ambalaj sigilat, en-gros. Telefon 093 466 847 sau 092 571 348. (14059)

Vând BCA, ciment, var, țiglă, sub prețul pieței. Telefon 094.524.456; 054.211807. (f.1420566)

Vând MOBILĂ, second hand, Germania. Telefon 095 417 171. (f. 1420549)

Vând termoteka Beretta, Ariston, 24 KV Turbo. Telefon 252313. (14300)

Vând făină import pentru pâine și panificație. Telefon 094.507.265 sau 275779. (14314)

Vând 2 buc. plapume din puf de gâscă, noi; 1 buc, mașină de cusut electrică, nouă. Telefon 233563. (14344)

Vând repatriere de Arad. Telefon 094.474.007. (14501)

Vindem făină la 5.500 lei/kg, cantități mari. Informații telefon 462342. (0360373)

Vând bolțari beton 4 modele, bolțari de zgură 2 modele, pavele, borduri.etc. Telefon 095.634.885. (14563)

Vând vitrine frigorifice (refrigerare), noi, import Italia, rafturi pentru magazin alimentar și 2 case fiscale de marcat „Elka". Telefon 092.344.829. (12804)

Vând 800.000 acțiuni SIF I Banat-Crișana. Telefon 095.615.555. (13078)

Vând SRL activitate neîncepută, domenii multiple. Telefon 212474. (14019)

Vând COLȚARE, CANAPELE, DORMITOARE, în rate. Telefon 275551; 094.507.339. (14493)

Vând utilaje brutărie import Germania, compuse din: cuptor, malaxor și dospitor. Telefon 411186, după ora 20. (14572)

Vând porci grași 16.000 lei/kg; barcă pneumatică, 600 DM. Teleofn 216202. (14536)

Vând birou negru, scaun piele cu rotile, dulăpior negru pentru birouri, Telefon 273217. (14595)

CUMPĂRĂRI TERENURI, IMOBILIARE

Plătesc imediat apartament 2-3 camere, Alfa - Confecții; ofer 10-13.000 DM. Telefon 210555. (14594)

CUMPĂRĂRI DIVERSE

Cumpăr GARAJ autorizat, zona POLIVALENTĂ (Bucura). Telefon 255655.

Cumpărăm grâu, porumb, soia, plata pe loc. Telefon 093.528.680. (14109)

Cumpăr grâu de panificație, cantități mari, plata pe loc. Informații telefon 462342. (0360385)

Cumpăr porumb boabe și soia. Telefon 094 772 259, 095 527 383, 095 619 859. (14372)

Cumpăr acțiuni SIF Banat Crișana. Telefon 095 615 555. (14004)

Cumpăr acțiuni: Armopan, Feroneria, BAT Arad. Telefon 095 615 555. (13796)

Cumpăr porci grași 100-140 kg, 14.000 lei/kg; bovină adultă 10.000-10500 lei/kg, plata pe loc. Telefon 274744; 095.624.006. (14341)

Cumpăr porumb, floarea soarelui. Telefon 532125. (14614)

CERERI ȘI OFERTE DE SERVICII

FIRMĂ de DISTRIBUȚIE, angajează pe termen lung AGENȚI COMERCIALI pentru activitate de rutină în ARAD. Salar minim 2 milioane. Condiții: maxim 35 ani, permis B, garanție imobiliară, mic spațiu depozitare. Selecție prin C.V. convingătoare, trimise la fax: 034/181135. (f.)

„KARDEȘLER", str. Șiriei nr. 19, angajează 2 DANSATOARE cu aspect fizic plăcut; OSPĂTARE și BUCĂTĂREASĂ cu experiență. Telefon 270027; 270032. (14578)

Angajez BUCĂTAR, salar deosebit. Telefon: 215742; 216291, orele 12-20. (14394)

SOCIETATE COMERCIALĂ angajează CONFECȚIONERE croitorie serie. Dăm bonuri de masă. Telefon 211214, orele 7-16. (12662)

SOCIETATE COMERCIALĂ angajăm INGINER de SPECIALITATE INDUSTRIA LEMNULUI, cu experință în proiectare mobilier (calculator). Informații telefon 210255, 210555. (14339)

SOCOM PIELARUL Arad, angajează CONFECȚIONERE fețe încălțăminte calificate, mașiniste, CTC-iste fețe încălțăminte, muncitoare la masă. Informații telefon 236116 sau la sediul firmei, str. Ghiba Birta nr. 16, Arad. (14534)

SC „CATEX" angajează MUNCITORI MAȘINIȘTI și MANUALI, calificați în confecții încălțăminte, schimbul II (7 ore se plătesc 8). Informații Piața A. Vlaicu (în spatele Poștei). Telefon 092.267.616. (14111)

Angajăm MAȘINISTE - confecții, încălțăminte; salarizare foarte bună. Piața Romană, nr. 1, telefon 214440. (14352)

„METAL ART" angajează OPERATOR PC, cunoștințe în domeniul confecțiilor metalice, evidență primară, autocad; permis de conducere; maxim 30 ani. Str. Bodrogului, nr. 8, telefon 280279; 094.906.178. (14588)

Angajez AGENT COMERCIAL posesor „C", cu vechime în distribuție minim 2 ani. Telefon 092.711.005; 219625. (14539)

„CLIO & CO", piese auto import, Arad, Calea Victoriei, nr. 22, angajează MANAGER VÂNZĂRI. Condiții: studii superioare tehnice sau economice, vechime în activitate de conducere minim 3 ani, cunoaștere PC, domiciliul în Arad; AGENȚI VÂNZĂRI, studii superioare sau medii, experiență în domeniu, permis categoria „B". (14568)

Caut ȘOFER categoria B, serios, suntem familie penticostală, localitatea PILU. Telefon 135. (14415)

SOCIETATE COMERCIALĂ caută tinere pentru curs CABARET pe cheltuiala societății, turnee străinătate. Telefon 289733. (14600)

„NOVIPLAST" angajează OPERATORI mase plastice, str. Câmpul Liniștii, nr. 1 (incinta ROMANIA COMBI), orele 14-16. (14597)

ASOCIAȚIE FAMILIALĂ angajează VÂNZĂTOARE pe piață, cu carte de muncă. Telefon 094.524.826. (14596)

COMPANII AMERICANE oferă LUCRU la domiciliu. Trimiteți plic la CP 1015 Craiova. (f)

PRESTĂRI SERVICII

ȘCOALA de ȘOFERI „CUSTOM" face reduceri pentru cat. A+B. Telefon 254196, 092.925.770. (14221)

HIDROIZOLAȚII la acoperișuri! Garanție 10 ani. Telefon 270711 sau 094.855.838. (14354)

REPAR ieftin frigidere, lăzi, congelatoare, garanțial, TRANSPORT gratuit. Telefon 092.417.397. (14325)

Col. RUSU LUCIAN asigură PRESCHIMBAREA permisului de conducere, certificatului și numerelor de înmatriculare. Telefon 281968. (13912)

Instructor auto „DRILA" pregătesc „B"! Elevi, studenți - REDUCERE. Telefon 094.123.930. (14474)

„RENOVAL - WEST" execută izolații contra igrasiei la case finisate, renovări case cu igrasie, la cheie. Telefon 057 - 289293; 092.577.492. (14485)

EXECUT: construcții, renovări interioare-exterioare, zugrăveli, contra igrasie, fațade. Telefon 272695.

DIVERSE

ABSOLVENȚII claselor a XII-a seral (A și B), promoția 1975, a Liceului IOAN SLAVICI, sunt rugați să participe la întâlnirea de 25 de ani de la absolvire, care va avea loc sâmbătă, 10 iunie 2000, ora 16, la liceu. Informații și confirmarea prezenței, la domnul BOCIOACĂ DUMITRU. Telefon 251521 sau 231103.

Primăria CONOP anunță modificarea datei de licitație din 06.06.2000 în 16.06.2000. (14602)

TURISM

NOU!!!
REDUCERI DE PREȚURI
„Pletl"
vă oferă:
zilnic spre Germania
PASSAU - REGENSBURG - NURNBERG - HEILBRONN - STUTTGART - KARLSRUHE - HEIDELBERG - WURZBURG - FRANKFURT - MAINZ - GIESSEN.
SERVICII: călătorie în autocare noi, moderne; 2 bagaje gratuite; însoțitoare de bord; o masă caldă în Ungaria. Informații și înscrieri la AGENȚIILE PLETL: ARAD, telefon 057-252291, LIPOVA telefon 057-561377, 057-563011; TIMIȘOARA, telefon 056-200119; LUGOJ, telefon 056-359651; REȘIȚA, telefon 055-224904. (c. 18)

SEMO TOUR ARAD
pune la dispoziția dumneavoastră locuri la munte și la mare. Vacanțe de neuitat - Litoral 2000 - în MUNTENEGRU, SLOVENIA, CROAȚIA, GRECIA, TURCIA și TUNISIA. Excursii pe cele mai interesante intinerarii din Europa și în cele mai diverse locuri de pe mapamond. Informații și înscrieri la sediul agenției, str. Mihai Eminescu nr. 13, telefon/ fax 282877, 283311.

NOU! MARI REDUCERI DE PREȚURI!
ATLASSIB
Călătorești cu autocarele noastre moderne, în EUROPA: GERMANIA, AUSTRIA, FRANȚA, ITALIA, SUEDIA (plecări zilnice), BELGIA, OLANDA, DANEMARCA, ANGLIA, FINLANDA, NORVEGIA, SPANIA, PORTUGALIA, UNGARIA, IUGOSLAVIA.
NOU! Reduceri suplimentare pentru: elevi, studenți, pensionari și grupuri. Bd. Revoluției nr. 35, telefon 251871, 252727; Autogară, telefon 270562. O poartă deschisă spre Europa! (c.)

SCHIMBURI

Schimb casă, 2 camere + anexe cu apartament (2 camere) + mică diferență. Telefon 289783. (14537)

ÎNCHIRIERI

Ofer spre închiriere apartament pentru două fete sau doi băieți. Telefon 247085. (14618)

Închiriez sau vând spațiu comercial 86 mp, str. Cozia, nr. 5. Telefon 094.703.000 și 094.798.000. (12994)

Închiriez, vând apartament Samantha, 3 camere, parțial mobilat, garaj. Telefon 092 621 312, 276978. (14030)

Oferim spre închiriere SPAȚII COMERCIALE pentru magazine, depozite, producție, etc. Telefon 281060; 281036. (14319)

Închiriez spațiu comercial, 65 mp, Calea Lipovei nr. 113. Telefon 092.921.103. (14525)

Închiriez apartament 3 camere, mobilat, ultracentral, plata anticipat 3 luni. Telefon 092.921.103. (14525)

Dau în chirie apartament 2 camere, îmbunătățite parter, Micălaca, zona Miorița. Telefon 463446. (0360388)

Ofer spre închiriere apartament 2 camere, central, telefon, cablu, ocupabil imediat. Telefon 273432. (14565)

Închiriez spațiu nou amenajat în suprafață de 240 mp, situat în Piața Agroalimentară Vlaicu. Informații suplimentare la telefon 280537, între orele 10-14. (12839)

Caut urgent de închiriat apartament lux, ofer 200-300 DM. Telefon 210555. (13962)

Închiriez spațiu comercial, 65 mp. Calea Lipovei nr. 113. Telefon 092 921 103. (13960)

Închiriem spațiu ultracentral 45 mp. Informații telefon 093.532.303 sau la Magazinul Conex de pe str. Horia, nr. 1. (14560)

Închiriez garsonieră centrală, toate dotările, 130 mp. Telefon 254735. (14583)

Ofer spre închiriere apartament 2 camere, Vlaicu, mobilat. Telefon 233120. (14450)

Ofer spre închiriere apartament (ne)mobilat. Telefon 210255. (14594)

Caut să închiriez apartament (ne)mobilat; ofer 80-150 DM. Telefon 210555. (14594)

PIERDERI

Pierdut legitimație SNCFR eliberată de ISTPH Arad, pe numele Pleșca Laura. O declar nulă. (14572)

Pierdut carnet membru eliberat de Cooperativa Credit Mureșul pe numele Tővishati Ludovic. Îl declar nul. (14603)

† SERVICII FUNERARE †

SC „NOSFERATU" SRL,
ARAD, str. Ghiba Birta nr. 26, telefon 270437; Non stop 094.554.874, NĂDLAC, str. 1 Decembrie, nr. 4, telefon 092.922.337.
NON - STOP
SERVICII FUNERARE
COMPLETE.
SICRIE, RESPETE, CRUCI (prețuri de producător). ACCESORII: prosoape, batiste, panglică neagră, baticuri, mânere, lumânări, catafalc, sfeșnice, steag de doliu. SERVICII: capelă, spălat, îmbălsămat, îmbrăcat, transport intern și internațional. Asigurăm colaci, colivă, coroane, jerbe, fotografii profesionale, fanfară, organizăm pomeni. OFERTA BRAD: sicriu brad, respete, cruce - 900.000 lei. Transportul sicriului la domiciliu este gratuit!!!
(c. 44)

NON STOP (la orice oră)
„RO-STYL COMPANY"
Firma noastră este PRODUCĂTOARE DE SICRIE, cu magazin în: ARAD, str. M. Eminescu nr. 4 (vizavi Cinema MUREȘUL), telefon 057-211929, 094.537.715. EFECTUĂM SERVICII: spălat, îmbrăcat, îmbălsămat și transport cu personal calificat. ASIGURĂM MINIM: 8 modele de SICRIE din LEMN MASIV (nu din PAL sau furnir); SICRIE CU MÂNERE și ȘURUB (nu se bat cuie), SICRIE LUX, 5 modele LENJERIE DECES (respete), LENJERIE DE LUX, cruci lemn și metal. ACCESORII: catafalc, steag, prosoape, etc. INTERMEDIEM: fanfară, colaci, colivă, etc. FIIND PRODUCĂTORI, AVEȚI AVANTAJUL UNOR PREȚURI MINIME și POSIBILITATEA DE A PLĂTI ÎN RATE. Ofertă: sicriu stejar (cruce, respete) - 1.000.000 lei.
ANGAJĂM PERSONAL.
(c.)

† DECESE †

Cu adâncă durere anunțăm încetarea din viață a iubitei noastre soție și mamă
POHOARȚĂ ANTONICA,
în vârstă de 48 de ani. Înmormântarea va avea loc, astăzi, 05.06.2000, ora 16, la Cimitirul din Micălaca. Dumnezeu s-o odihnească în liniște și pace! Familia veșnic îndoliată și îndurerată.

Cu adâncă durere în suflet anunțăm moartea dragului nostru soț, tată și bunic
TRIFON IULIAN
la vârsta de 77 ani, după o grea și lungă suferință. Înmormântarea va avea loc astăzi, 05.06.2000, ora 16, în comuna LIVADA de la nr. 242. Veșnic îndurerați: Soția Otilia, fiicele Marian și Relica, nepoții Ciprian, Patricia și Raluca.

Cu adâncă durere în suflet, anunțăm trecerea în neființă, după o scurtă suferință, a iubitului nostru frate, unchi, cumnat și soț
TOMȘA MARCEL,
în vârstă de 45 ani. Dumnezeu să-l odihnească în pace! Familiile îndoliate Tomșa și Kettner. Înmormântarea va avea loc în data de, 6 iunie 2000, în RECKLINGHAAUSEN - Germania.

Cu nesfârșită durere anunț decesul soțului meu drag
PANTYA IOAN,
în vârstă de 66 ani. Înmormântarea va avea loc astăzi, 05.06.2000, ora 13, de la Capela Cimitirului Pomenirea. Dumnezeu să-l odihnească în pace! Veșnic îndoliată și îndurerată, soția Livia.

Cu adâncă durere anunțăm încetarea din viață a celui ce a fost
TODORUȚ VALENTIN,
din ȘIRIA, în cel de-al 15-lea an al vieții. Informații privind înmormântarea la telefon 273126. Familiile îndoliate: Todoruț și Ban.

Cu nemărginită durere în suflet anunțăm trecerea în neființă a scumpei și neprețuitei noastre mame, bunică și străbunică
POP MARIA,
83 ani. Înmormântarea va avea loc marți, 06 iunie 2000, ora 13, de la domiciliul din str, Salcîmului nr. 5, la Cimitirul Grădiște. Dumnezeu să o ierte și să o odihnească în pace! fiica Mărioara și nepoata Daniela cu familia, veșnic îndoliate.

Cu adâncă durere anunțăm încetarea din viață a lui
LEAHA AVRAM,
veteran de război, în vârstă de 87 ani. Înmormântarea va avea loc astăzi, 05.06.2000, ora 13, la Cimitirul Eternitatea. Familia SPÂNU, îndurerată.

Cu adâncă durere în suflet anunțăm încetarea din viață a scumpului nostru tată
ing. COSTICĂ GHEORGHE (PUIU),
care a plecat dintre noi acum, când aveam mai mare nevoie de el. Înhumarea va avea loc, astăzi, 05.06.2000, ora 14, de la Capela Cimitirului Pomenirea. Fiii nemângâiați: Sebastian și Gabriel.

Cu adâncă durere anunțăm încetarea din viață a iubitei noastre bunici
ONIȘOR GRAFINA (mama GINA).
Înmormântarea va avea loc astăzi, 05.06.2000, ora 15, de la Capela Cimitirului Grădiște. Familiile îndoliate: Turic și Solomie.

† CONDOLEANȚE †

Îndoliata familie NIȚU GABRIELA și ADRIAN, aduce pe această cale sincere mulțumiri tuturor celor care le-au fost alături în momentele dureroase pricinuite de decesul celui ce a fost iubit soț, tată, socru și bunic
RUJA GAVRILĂ.
Dumnezeu să-i dea odihnă veșnică! (14615)

Suntem alături de Elena Carnaru și cei trei copii de la Cantonul CFR Stația MILOVA, în clipele grele de despărțirea de cel care a fost soț, tată și un bun coleg ceferist
CARNARU CORNELIU.
Secția L8 CFR Arad. (14608)

† COMEMORĂRI †

Astăzi, 5 iunie când trebuia să-ți urăm „La mulți ani", să te sărutăm și să-ți umplem brațele cu cele 40 de garoafe albe, triști și îndurerați, soțul și fiul îți vor săruta crucea și-ți vor presăra mormântul cu cele 40 de garoafe. TATIANA dragă, Dumnezeu să te odihnească în pace! (14574)

Azi, 5 iunie 2000, se împlinesc trei ani de la decesul scumpei noastre mamă, soacră și bunică
ALBU ECATERINA.
Un gând pios pentru sufletul ei curat. Fiul Nicu, nora Felicia și nepoții Laurențiu și Călin. (14587)

O lacrimă, o floare, la 4 ani de la trecerea în neființă a celui ce a fost
ing. SANDU HĂRDĂU.
Soția. (14556)

O rugăciune, o lacrimă și o durere în suflet la împlinirea a 5 ani de la moartea celui ce a fost
lt.col.rez. MAIER PETRU.
Dumnezeu să-l odihnească în pace! Soția Maria, fiica Codruța, nepoata Anca. (14613)

● PRODUCE ȘI MONTEAZĂ UȘI ȘI FERESTRE DIN PVC
ARMAT CU PROFILE TROCAL GERMANIA
● PRODUCE ȘI VINDE GEAM TERMOPAN
LUCRU NEMȚESC

SATLINE

SALON DE EXPOZIȚIE:
ARAD, PIAȚA MIHAI VITEAZU
BL. M 7, PARTER
TEL./FAX. 057/25 14 61; 094 50 72 11

GOMAR LUX S.A.
CABLURI ȘI CONDUCTORI ELECTRICI
(CYY, CYABY, MCCG, MSUDC, MYYM, FY)
ARAD, STR. MEȘTERUL MANOLE NR. 2
(INCINTA TIAB)
TEL. 057-289468

SOCIETATEA COMERCIALĂ „IMAR" S.A. ARAD
angajează impiegat mișcare căi ferate, de preferat cu domiciliul în Arad.
Relații suplimentare la Biroul Resurse Umane, telefon 223025, 223032, 223035, interior 241.
(5172080)

MEDIASOFT
Arad, str. Av. Ioan Sava nr. 5, tel/fax 057-255886
Organizează *CURSURI*
1. **Operare pe calculator și rețele de calculatoare** (Windows, NC, Ms-Dos, Baze de date - contabilitate, medici de familie, tehnoredactare Word) serii din: 19.06.2000, 21.06.2000, 3.07.2000, dimineața și după-masa
2. **Contabilitate** - serii din: 12.06.2000, 1.08.2000 (teorie, practică, aplicații pe calculator)
3. **Cursuri pentru copii** (Windows, Pascal) - 19.06.2000
4. **Secretariat computerizat** - după-masa - 10.07.2000
5. **Topograf** - după-masa - 1.07.2000
6. **Utilizare Word** - după-masa - 10.07.2000
7. **Utilizare Excel** - după-masa - 22.06.2000
8. **Proiectare asistată** (AutoCad 2000) - 20.06.2000
Diplome eliberate de **Ministerul Muncii.**
NOU!!! WORKSHOP *Servicii de selectare și plasare forță de muncă*
Baza de date *cuprinde ofertă de forță de muncă.*
Include automat cursanții MediaSoft.
Se pot înscrie cei ce doresc un loc de muncă.

Direcția Fitosanitară Județeană Arad
dorește să obțină autorizația de mediu pentru punctele de lucru: Arad - Calea Zimandului nr. 2, Chișineu Criș - str. Gării nr. 39, Ineu - Calea Aradului nr. 6, Sebiș - str. Morilor nr. 28 și Lipova - str. Bălcescu nr. 33.
Contestații se pot depune la Agenția de Protecție a Mediului Arad, B-dul Dragalina nr. 16.
(5172084)

TOTO COM
ARAD, Str. Ursului 21, tel/fax 275.000
Distribuitor autorizat
BERGENBIER, HOPFENKÖNIG, STELLA ARTOIS
ANGAJEAZĂ
Agent comercial pentru preluare de comenzi
CONDIȚII
1. Studii (minim) medii 2. Experiență în vânzări
3. Carnet de conducere cat. B
SE OFERĂ
Salariu motivant în funcție de realizări, autoturism de serviciu

PUBLICAȚIE DE VÂNZARE
Anul 2000, luna IUNIE, ziua 15
CIRCUMSCRIPȚIA FISCALĂ ȘI TREZORERIA INEU
În temeiul art. 65 din O.G. 11/1996 privind executarea creanțelor bugetare, aprobată prin Legea 108/1996, cu modificările și completările ulterioare, se face cunoscut prin prezenta că în ziua de 15 iunie 2000, orele 11,00, în localitatea Ineu, str. Republicii nr. 49, se va vinde prin licitație publică următorul bun imobil, proprietate a debitorului SC Horticola SA, cu sediul în Ineu, str. Republicii nr. 49, cod fiscal R1715801:

Denumirea bunului imobil	Prețul de pornire a licitației (fără TVA)
Imobil spațiu vânzare, magazie, 2 birouri și grup social (situat în Ineu, str. Republicii nr. 49)	434.931.095 lei

Licitația se va desfășura la sediul debitorului SC Horticola SA din Ineu, str. Republicii nr. 49.
Caietul de sarcini al licitației se poate consulta zilnic la Circumscripția Fiscală Ineu, str. Republicii nr. 16.
Eventualele oferte însoțite de dovada plății sumei de 43.493.109 lei (în contul 5005 + codul fiscal al plătitorului deschis la Trezoreria Ineu), reprezentând garanția de participare la licitație se pot depune în scris la Registratura Circumscripției Fiscale Ineu până cel târziu în data desfășurării licitației.
Informații la Circumscripția Fiscală și Trezoreria Ineu. Tel. 057/511553.
(0363782, Ag. Ineu)

S.C. „BENDEA" S.R.L
VINDE PRIN MAGAZINELE
din B-dul Revoluției 26 - 38 Telefon: 231853 Liviu Rebreanu 68 - Telefon: 250905
■ GRESIE color cal. I - 113.000 lei/mp
■ FAIANȚĂ color cal. I - 83.000 - 106.000 lei/mp
■ BATERII BAIE ■ Obiecte sanitare ■ Căzi baie
■ BOILER ■ Fitinguri
■ ȚEAVĂ ZINCATĂ ȘI NEAGRĂ
■ ȚEAVĂ PVC colac PE 20-63 și fitinguri aferente
■ TABLĂ ZN decapată și NG
■ Țeavă HENCO 16 - 23000 lei/m; 18 - 26000 lei/m; 22 - 29500 lei/m și FITINGURI
■ CARBID ■ TUBURI PVC ■ ȚEAVĂ DIN CUPRU și fitinguri din cupru.
(1420284)

Societate comercială
angajează mecanici auto cu experiență pentru CAMIOANE ✓
SALARIZARE AVANTAJOASĂ
RELAȚII SUPLIMETARE TEL: 057/280734

PENTRU DUMNEAVOASTRĂ
UN NOU ȘI AVANTAJOS
SISTEM DE RATE FĂRĂ AVANS PÂNĂ LA 36 LUNI
NOU! la CORAURA
DE LA 1.000.000 LA 30.000.000 PUTEȚI CUMPĂRA
ORICE PRODUS
COMERCIALIZAT DE CORAURA
IMPORTANT
ACORDĂM CREDITE PENTRU CUMPĂRĂRI DE MARFĂ:
LA PERSOANE FIZICE CÂT ȘI LA SOCIETĂȚI
LA NOI PUTEȚI SUPLIMENTA

CORAURA
■ Aparate aer condiționat ARISTON
■ Biciclete pentru copii și adulți
■ Folie pentru solar 10 și 4 m lățime
■ Incubatoare 100 și 60 ouă
■ Plasă geam import pentru țânțari
■ Plasă rabitz, plasă gard diferite mărimi
■ Cuie construcții, scoabe, sârmă zincată, electrozi
■ Sobe de gătit cismă și tip menaj
■ Motoare electrice, pompe apă, hidrofoare
■ Betoniere, motocultor, motocositoare
■ Scări duble din lemn și aluminiu
■ Cabluri, conductori și aparataj electric
■ Scule și unelte agricole
■ Gresie, faianță, adezivi și obiecte sanitare
■ Vopsele lavabile de interior și exterior
■ Vopsele de ulei, diluanți, lacuri, pigmenți de zugrăvit
■ Pânze abrazive și discuri
■ Acumulatori auto și butelii
■ Sfoară tapițerie și arcuri
■ Pânze fierăstrău circular, aparat sudură, pompe zugrav
■ Televizoare color
■ Frigidere, congelatoare, combine și lăzi frigorifice
■ Aragaze și hote
■ Boilere, cazane pentru baie
■ Aspiratoare
(4873577)
ASIGURĂM TRANSPORT GRATUIT!
ARAD, B-DUL REVOLUȚIEI, BL. 10 VIS-A-VIS DE BANK POST TEL. 270.525, 270.424
ARAD, MICĂLACA, BL. 602 PIAȚA SOARELUI TEL. 259.884, 259.373, 259.721
LIPOVA, LÂNGĂ PIAȚĂ TEL. 561.804

Viața se schimbă.
Schimbă frecvența!
Europa FM 89.3

BANCA ROMÂNĂ PENTRU DEZVOLTARE
În perioada 01.06. - 31.08.2000, BRD - GSG S.A. efectuează plata dividendelor pentru acționarii SIF Muntenia

ADEVĂRUL

COTIDIAN INDEPENDENT ARAD
Anul XII, nr. 3019
Marți, 6 iunie 2000 • 16 pagini • 2500 lei • e-mail: adevarul@arad.ro

WEST BANK
ARAD, B-dul Revoluției nr. 88
TELEFON: 284.888 FAX: 285.202
Potrivit OUG nr. 219/1999 privind „Programul național pentru țărănime bazat pe cupoane atribuite gratuit în anul 2000" furnizorii care livrează bunuri și servicii potrivit Ordinului MAA nr. 10/2000 pot încasa contravaloarea acestora prin noi!

BRAT
Publicație auditată în semestrul I 1998.
Tiraj mediu zilnic vândut: 35.948

COMPROMITEREA PUTERII - CAUZA ABSENTEISMULUI

Era de așteptat o prezență scăzută la vot. Dar procentul de neprezentați întrece orice calcul. Și totuși, de ce n-au venit oamenii la vot? Mulți dintre politicienii actuali spun că românii nu au maturitate politică. Este o remarcă bazată pe nerecunoașterea realității. Și când te gândești că asemenea oameni ne conduc. După această logică în anii '90 românii au fost mai maturi!

Nu, altele sunt cauzele. Una este scârba profundă față de actuala putere și față de toți cei ce i-au mințit în campania electorală din '96 și n-au făcut nimic pentru cetățean. În al doilea rând scandalurile murdare declanșate de unii factori politici de putere, scandaluri asemănătoare cu lichidarea conturilor de plăți din lumea mafiotă. Pe cetățeanul român îl interesează mai puțin că nu știu ce mărime și-a petrecut concediul la Paris, sau care partid a fost înființat prin sponsorizări.

Scârba și neparticiparea la vot provin și din prestația lamentabilă a unor primari și consilieri care au făcut din primării propriile fiefuri, în care cetățeanul era desconsiderat și tratat cu dispreț. În timp ce cetățenii percep consilierii, sau pe cei mai mulți, ca pe niște profitori, care s-au folosit de funcții pentru rezolvarea unor firme personale, trafic de influență, bașca 2-3 milioane de lei lunar pentru prezența la ședințe.

În altă ordine de idei, majoritatea partidelor au pe listele de consilieri unele persoane care sunt percepute negativ de electorat, știindu-se de la început că au tras sforile pentru a candida doar pentru satisfacerea orgoliilor și afacerilor.

D. ZĂVOIANU

(Continuare în pagina 5)

Pentru prima dată în ultimii zece ani

LA ARAD, PDSR A SPART MONOPOLUL DREPTEI

DOREL POPA (PDSR) și OVIDIU MARIAN (CDR) - cei doi candidați rămași în cursa pentru Primăria Aradului

- Dorel Popa conduce detașat în cursa pentru Primăria Aradului: 27,5%, față de următorul clasat – Ovidiu Marian (12,2%).
- La Consiliul Municipal, PDSR obține 22,9%, urmat de CDR cu 10,7%.
- La Consiliul Județean, PDSR conduce cu 23,44%, urmat de ApR, cu 10,51%.
- Doar în șapte localități primarii au fost aleși după primul tur de scrutin.

Pag. 5

Scandal în ștrandul „Neptun"

Gospodărirea Comunală demontează aparatura electronică de la terasa „Party Club"...

Pag. 6

BANCA POPULARĂ ROMÂNĂ SISTEAZĂ PLĂȚILE PENTRU ȘASE LUNI

Pag. 4

CU FRIGIDERUL SAU GEANTA FRIGORIFICĂ LA PIAȚĂ ...

Cinci minute cu dl. GELU FLORINCAȘ, directorul Oficiului Județean pentru protecția consumatorilor

Pag. 6

SIF Banat-Crișana vă trimite bani prin mandat poștal

O instituție care se consideră serioasă, dar care se folosește de banii dvs., cei care v-ați lăsat acțiunile acolo, este vorba de SIF Banat-Crișana, vă dă pentru o acțiune suma de 130 de lei brut, impozabil în jur de 100 de lei. Aceasta în timp ce președintele bagă în buzunar din banii dvs. în jur de 100 milioane lei, bașca ce-i mai „pică" din investițiile făcute în numele dvs. Acești indivizi ajunși acolo nu știu cât de competeți sunt, dar sunt sigur că dvs. miile de investitori nu ați fost întrebați de președintele Ioan Cuzman ce mașină să-și ia, de câte ori să o schimbe, ce mobilier să-și aleagă, unde se plimbă, ce afaceri face. Pe banii dvs. cu o aroganță și dispreț față de acționari, greu de imaginat.

Până atunci gândiți-vă să încasați cei 100 de lei pe care cu bunăvoință și printr-un anunț făcut în nume personal vi-i oferă tot domnul Cuzman.

D. Z.

TINERET

- Pag. 10 -

MOBIL VENEZIA
■ MOBILIER MODERN LA COMANDĂ
■ AMENAJĂRI SPAȚII COMERCIALE
■ MATERIALE IMPORT
■ CALITATE SUPERIOARĂ
STR. VIȘINULUI NR. 74
TEL: 057/224885
092/777361

Agricultură

Pag. 7

Mercedes-Benz
AutoSchunn
Partener Autorizat Mercedes-Benz
Micălaca DN7 FN
Tel/Fax: 057/286680
057/281474
E-mail: office@auto-schunn.ro
Web: http://www.auto-schunn.ro

S.C. „SERGIU GIANINA" Arad
Comenzi și expoziție
TÂMPLĂRIE ALUMINIU
PVC-import
geamuri termopane, site speciale insecte, rolete din PVC-aluminiu, jaluzele orizontale-verticale, uși pliante
B-dul Revoluției nr. 24 (colț cu Lacului)
Telefon: 092 292 559
Tel./Fax. 057 212 512

BPM
O BANCĂ PE CARE POȚI CONTA
Credite:
- pentru persoane fizice în sistem C.A.R. cu dobânzi de 22% pe an
- credite pentru bunuri cu 35% dobândă pe an
Banca Populara Minerva
Cooperativa de credit
Str. Spitalului de Copii bl. H, parter, tel.: 255 229

ALGLASS
TAMPLARIE DIN ALUMINIU SI P.V.C.
•USI •FERESTRE •BALCOANE •ROLETE
•PERETE CORTINA •USI GLISANTE •BALUSTRADE
Str. Roșiori nr. 26; Tel./Fax: 289053
Piața Spitalului Bl. 1D; Tel./Fax: 253868

CALENDAR

■ Astăzi, Soarele răsare la ora 5,52 și apune la ora 20 și 54 de minute.

■ Au trecut 158 de zile din acest an. Au mai rămas 208 zile până în 2001.

■ **Praznicul zilei: Biserica Ortodoxă**: Cuvioșii Visarion și Ilarion cel Nou; Sfinții Mucenici Ghelasie și Eusebia; **Biserica romano-catolică**: Norbert; **Biserica Greco- Catolică:** Cuviosul Visarion, făcătorul de minuni și Ilarion cel Nou (+845).

A venit BARZA!

La Arad: Iancu Denisa; Ștețcko Bogdan; Lipan Daniel; Orlețchi Marcus; Covaciu Larisa Eva; Haraga Cătălin Cosmin; Bercean Georgiana Elena; Telian Diana Arlena; Bumb Laurențiu Denis; Buza Robert Attila; Laza Sara; Voștinar Eduard Emanuel.

La Chișineu-Criș: Biro Florin

La Lipova: Munteanu Denisa Laura; Drăgan Adriana; Popa Maria; Andronache Damaris Luisa; Bolfaș Ileana.

METEO

Vremea va fi frumoasă și deosebit de caldă. Cerul va fi degajat. Vântul va sufla în general slab.

Temperaturi maxime: 30 la 34°C. **Temperaturi minime**: 15 la 18°C.

Meteorolog,
DANA GĂVRUȚĂ

AU PLECAT DINTRE NOI!

Szilveszter Gedeon (1941); Ilin Elena (1919); Haș Valeria (1913); Chișmore Gheorghe (1914); Bulzan Mihai (1924); Florea Anna (1922); Stoll Erzsebet (1914); Pohoață Antonica (1952).

PREȚUL AURULUI

Banca Națională: Pentru gramul de aur de 24 K, prețul cu ridicata - 182.048 lei, iar prețul de achiziție - 163.843 lei.

Piața neagră - Aur 14 K: cumpărare - 85.000 lei/g, vânzare - 105.000 lei/g. **Aur 18 K**: cumpărare - 110.000 lei/g, vânzare - 130.000 lei/g.

Ieri, la Spitalul Județean

DARURI PENTRU COPIII BOLNAVI DE TUBERCULOZĂ

Fundația Serviciilor Sociale „Bethany" din Timișoara, împreună cu 20 de voluntari - studenți ai Universității „Aurel Vlaicu" Arad și ai Universității de Vest din Timișoara - au întreprins o acțiune de colectare de fonduri pentru copiii bolnavi de tuberculoză, internați la secția pediatrie 3, compartimentul de pneumoftiziologie a Spitalului Județean Arad.

Valoarea fondurilor colectate s-a ridicat la 7.333.000 lei. Dl. Cosmin Goian, coordonatorul acestei acțiuni, ne-a relatat: „Astăzi (n. n. - ieri) din banii strânși, am cumpărat pentru acești copii un frigider și un TV color în valoare de 6.840.100 lei; dulciuri și ceaiuri în valoare de 500.000 lei. Aceasta a fost prima acțiune de acest gen desfășurată în orașul d-voastră. Sperăm că prin sprijinul studenților și al tuturor arădenilor să venim în ajutorul cât mai multor persoane defavorizate social.

MADIANA MICAN
FOTO: AL. MARIANUȚ

5 iunie

ZIUA MONDIALĂ A MEDIULUI

Cu ocazia Zilei Mondiale a Mediului, Agenția de Protecție a Mediului (APM) a organizat o conferință de presă la cabana „Zori de zi". Au participat reprezentanții oficialităților locale și instituțiilor care au ca obiect de activitate protecția mediului.

Temele discuțiilor purtate în cadrul conferinței au fost: ● investiții în domeniul protecției mediului în județul Arad; ● deșeurile urbane și industriale; ● activitatea de reglementare în domeniul protecției mediului; ● poluarea orașului Sebiș; ● poluarea radioactivă a județului Arad.

Vom reveni cu amănunte!

M. M.

ALIANȚA ANTI SUICID
O MÂNĂ DE AJUTOR
LINIA VIEȚII
057/214214
între orele 20,00-08,00
Vă ascultă, vă înțelege și vă ajută

HOROSCOP

Marți, 6 iunie

BERBECUL (21.03-20.04). Cu puțin efort puteți evita producerea de evenimete neplăcute. Pe plan sentimental, dacă sunteți singur, nu trebuie să vă străduiți prea tare pentru a vă găsi perechea. Oferta este destul de tentantă.

TAURUL (21.04-20.05). Străduiți-vă să vă canalizați energia către activități care vă pot aduce într-un timp scurt profituri însemnate.

GEMENII (21.05-20.06). Acționați cu măsură și prudență și străduiți-vă ca demersurile pe care le faceți să nu lezeze interesele celor din jur. Pe șeful dvs. nu îl interesează decât rezultatul final și mai puțin modalitățile prin care îl obțineți.

RACUL (21.06-22.07). Pe plan sentimental, dacă vă aflați în căutarea perechii potrivite, șansele de a vă găsi pe cineva sunt apreciabile, cu condiția să nu fiți excesiv de timid în raporturile cu sexul opus.

LEUL (23.07-22.08). Cu toate că cei din jur nu sunt întotdeauna de acord cu părerile dvs., în general reușiți să vă impuneți punctele de vedere.

FECIOARA (23.08-22.09). Pentru a-l convinge pe șeful dvs. că măsurile pe care intenționați să le luați vor conduce la îmbunătățirea rezultatelor va trebui să puneți în joc priceperea de care dispuneți și să veniți cu argumente solide în acest sens.

BALANȚA (23.09-22.10). Relația dvs. cu cei din jur evoluează satisfăcător. Deși conjunctura nu vă este grozav de favorabilă, cea mai mare parte dintre obiectivele pe care le vizați vor fi atinse, dar efortul depus în acest sens va fi substanțial.

SCORPIONUL (23.10-21.11). Prin multe activități, relația cu partenerul va trece, temporar, pe locul al doilea, lucru de care sunteți conștient, dar momentan asta va fi situația.

SĂGETĂTORUL (22.11-21.12). Cu șeful dvs. vă înțelegeți bine, în schimb în relația cu unii colegi pot apărea schimburi mai dure de replici.

CAPRICORNUL (22.12-19.01). Înainte de a întreprinde acțiuni de amploare, faceți o analiză lucidă a situației existente, pentru ca măsurile pe care le veți adopta să fie eficiente.

VĂRSĂTORUL (20.01-19.02). N-ar strica să fiți mai ambițios, mai ales dacă este vorba de probleme care vă pot afecta interesele.

PEȘTII (20.02-20.03). În societate dați dovadă de spontaneitate și naturalețe, fapt ce vă face foarte simpatizat în cercurile dvs. de prieteni.

MOCHETA
Arad, Piața Gării
Telefon 235221
Vinde și montează mochetă la prețuri cu o reducere de 10-20%

„ADEVĂRUL" VĂ ASCULTĂ

La telefonul dimineții, 280944, între orele 9,00-12,00

Garaj... lipsă. D-na Angela Oacheș, de pe strada Crasna din Arad, ne spune că sâmbătă noaptea hoții au încercat să-i spargă mașina, folosind probabil o rangă, după felul în care i-au îndoit portierele de la Audi.

„A nu știu câta oară se întâmplă acest lucru. Până nu vom avea garaj, oricând ne putem trezi că ni se sprge mașina ori că (Doamne ferește!) ne-o fură. De un an tot rugăm primăria să ne dea autorizație de construcție pentru garaj. N-am primit nici un răspuns. Dacă voi rămâne fără mașină, cine o să-mi plătească paguba?" Chiar așa.

Reeșalonarea din nou în prim-plan. Foarte mulți pensionari ne-au întrebat când le vine rândul la recorelarea pensiilor. Reamintim că în luna mai au primit pensiile mărite cei pensionați până în 1980, în iunie venind la rând persoanele ieșite la pensie între 1980 și 1985, inclusiv.

Cei ce au ieșit înainte de 1980 la pensie, dar nu au primit deloc recorelarea de rigoare, se pot adresa Direcției Muncii (str. Gh. Lazăr nr. 20) pentru clarificarea situației.

Redactor de serviciu,
N. O.

La telefonul după-amiezii, 280003, între orele 15,00-18,00

Câine rău. Mai mulți locatari de la blocul 19 scara B, Faleza Sud, au reclamat o situație anormală: „Vecinul de la aprtamentul 17, etajul patru, are o pasiune pentru câini. Nu-i nimic rău în asta, dar dânsul ține un câine chiar în holul casei. Zi și noapte, sare pe ușă, zgârie cu labele și latră foarte tare. Ne tulbură somnul, iar copiii noștri sunt speriați. Ce-i de făcut?"

Administratorul asociației nu locuiește în bloc, dar intră în obligațiile sale să atenționeze vecinul. Dacă nu, rămâne varianta poliției, respectiv Biroul de Pază și Ordine Publică.

Redactor de serviciu,
A. B.

PODUL DIN VĂRȘAND A FOST REFĂCUT

Podul de peste Canalul Morilor din satul Vărșand a fot luat de ape în anul 1998. Și o perioadă destul de lungă a fost impracticabil. Nu de mult s-au luat măsuri pentru refacerea lui din tuburi de beton. Lucrarea a fost executată cu localnicii, a costat 8 milioane lei și a fost suportată din bugetul Primăriei.

A. B.

CINEMATOGRAFE

Dacia: Parfum de cedru (SUA); 9,30; 11,45; 14; 16,30; 19

Mureșul: American Beauty (SUA) 10; 12; 14; 16,30; 19

Arta: W.W.W. Mare nebunie în Vest (SUA) 15; 17; 19

Sala Mică: Pașaport spre închisoare (SUA) 15,30; 18

Echipa de serviciu
AUREL DARIE – secretar de redacție.
Bianca Felea, Adela Homorâceanu, Ioan Leac, Dina Rujan, Ramona Vidulescu – tehnoredactare computerizată.
Ioana Frățilă, Doina Jurcă, Aurica Telcian – corectură.

UTILITARE

■ PIEȚE, TÂRGURI

Astăzi este zi de piață la Sebiș, Almaș, Apateu, Semlac, Sântana, Șilindia, Vârfurile. Târguri săptămânale se desfășoară astăzi la Chișineu Criș, Almaș, Șilindia și Vârfurile (sat Avram Iancu - Tăcășele).

Mâine, miercuri, va fi zi de piață la Pâncota, Beliu, Buteni, Șiclău, Macea, Vânători, Pecica, Șiria și zi de târg la Beliu și Buteni.

■ FARMACIA DE SERVICIU

Farmaciile **„Sinapis"**, B-dul Revoluției, nr. 88, lângă Noul Stil, telefon 282369, **„Noua Farmacie"**, str. Andrei Șaguna, nr. 15, telefon 948, sunt de serviciu cu program non-stop.

ADEVĂRUL
COTIDIAN INDEPENDENT ARAD
Editor: S.C. ADEVĂRUL S.R.L. Arad
COD FISCAL R 1681938 ● COD SICOMEX 19.604 ● CERTIFICAT J 02/1886/31X1991 ● COD SIRUES 020956601 ● ISSN 1220-7489

Redacția și administrația: 2900 Arad, Bd. Revoluției nr. 81. Telefoane: SECRETARIAT - 281802, fax 280655, 280625; ADMINISTRAȚIE - CONTABILITATE - 281797; MICA PUBLICITATE - 210775; MAREA PUBLICITATE - 280904; CLUBUL PRESEI - 280989.

Consiliul de administrație: președinte - DOREL ZĂVOIANU, telefon 281802, 280625; vicepreședinte - MIRCEA DORGOȘAN, telefon 281802, 210776; membri: DOREL BARBU, telefon 281797; NICU COJOCARU, telefon 280904; MIRCEA CONTRAȘ, telefon 281802, 280854.

Colegiul de redacție: MIRCEA CONTRAȘ (redactor-șef); MARCEL CANCIU (șef secție foto), telefon 281701; ALEXANDRU CHEBELEU (șef secție sport), telefon 281701; NICU COJOCARU (șef secție publicitate) telefon/fax: 280904; AUREL DARIE (secretar general de redacție), telefon 281802, 280854; VASILE FILIP (șef secție cultură-învățământ), telefon 281855; 280003; SORIN GHILEA (șef secție tineret) telefon 281855, 280003; IOAN IERCAN (șef secție politică), telefon 280943; DORU SAVA (șef secție social-economic), telefon 281738; ȘTEFAN TABUIA (șef secție actualități), telefon 281855; 280003; DOREL ZĂVOIANU (președinte al Consiliului de administrație), telefon 281802, 280625.

Tiparul executat la S.C. MEDIAGRAF S.A. ARAD, str. Feleacului F.N., telefon 250902, fax 250920

„Adevărul" poate fi citit și pe Internet la adresa http://adevarul.arad.ro

CURSUL VALUTAR*

VALORI ÎNREGISTRATE IERI, 5 IUNIE 2000

Denumirea valutei	BNR	BCR		BRD		Banca Transilvania		Banca Agricolă		BIR		Bursa neagră	
		C	V	C	V	C	V	C	V	C	V	C	V
Dolar	20777	20700	20925	20600	20900	20500	21000	20680	21000	-	-	20800	21000
Marca germană	10036	9789	10198	9850	10095	9510	9945	9720	10000	-	-	9800	9950

Din această lună, Salubritatea restituie garanțiile

Odată cu majorarea tarifelor, conducerea Salubrității a decis, din iunie și restituirea garanțiilor. Societatea mai sus amintită va emite o factură din care vor fi scăzute anticipațiile lunare. Este vorba de suma de aproximativ 10.000 lei. Iosif Clodnițchi, directorul societății spune: „Nu toată lumea a plătit aceste garanții. În concluzie, cei care le-au achitat vor avea mai puțin de plătit, iar cei care nu au plătit vor achita valoarea integrală a facturii."

A. B.

Corpul Experților Contabili și Contabililor Autorizați din România - Filiala Arad

ANUNȚĂ

1. În data de 07.06.2000 ora 15,00 se va organiza în sala mică a Casei de Cultură a Sindicatelor (Pădurice) întrunirea membrilor înscriși în Tabloul Corpului Experților Contabili și Contabililor Autorizați din România, Filiala Arad ce-și desfășoară activitatea în condițiile Legii 186/1999. Cu această ocazie se vor prezenta și dezbate probleme specifice activității profesiei contabile liberale.

2. Se atrage atenția acelor persoane care au calitatea de expert contabil sau contabil autorizat și care nu sunt înscrise în tabloul Corpului ca liber profesioniști conform Legii 186/1999 că începând cu exercițiul financiar al anului 2000 nu mai pot utiliza parafele pe care le dețin, eliberate de C.E.C.C.A.R. până la apariția acestei legi, ele fiind declarate nule.

Poliția pe scurt

● Pașapoarte false

Poliția îl cercetează în stare de arest preventiv pe **Colac Ali**, 21 ani, cetățean turc și **Marian Raisa**, 26 ani, din Republica Moldova. Cei doi s-au prezentat la PPF Curtici folosindu-se de pașapoarte false.

● În flagrant

În noaptea de 3/4 iuni au fost prinși în flagrant în timp ce au sustras 360 metri liniari cablu telefonic de pe raza comunei Secusigiu numiții **Jivici Goran** 29 ani, **Turcu Viorel** 22 ani și **Turcu Comi** 24 ani toți din Cenad, județul Timiș. Primul a fost reținut pe bază de ordonanță iar ultimii doi au fugit urmând a fi prinși și reținuți.

● Furt

Ciobanu Emanuel-Adrian 15 ani și **Ciobanu Copil-Răzvan**, ambii din Pleșcuța sunt cercetați în stare de libertate. Cei doi sunt autorii furtului comis de la Ilinca Teodor din localitate.

● Furt cu circulație de trenuri întreruptă

Bernath Ionuț 17 ani și **Sere Florin-Sabin** 18 ani, ambii din Sâmbăteni sunt cercetați în stare de libertate. Pe data de 4 iunie cei doi au sustras 21 metri liniari cablu din cupru, de la instalațiile CFR, de pe ruta Cicir-Ghioroc. Din această cauză circulația a fost întreruptă între orele 14,00-15,40.

● La închisoare

Poliția l-a identificat și încarcerat pe **Moldovan Coste** 45 ani din Coroianu, județul Maramureș.

10 milioane de lei pentru viața unui tânăr

În luna februarie, familia Vucu era marcată de sfârșitul neașteptat al fiului lor, Valentin, în vârstă de 21 de ani, înecat în apele râului Mureș. Corpul lui a fost descoperit, însă, abia în urmă cu două săptămâni.

Ca un ajutor pentru familia îndurerată, din partea Președinției României s-au primit 10 milioane de lei, pentru a face mai „ușoară" suferința acestei familii, dacă banii constituie un mijloc de suplinire a durerii părintești.

S. A.

PENSIONARII ÎNCEP CORESPONDENȚA CU HAGA

Liga pensionarilor organizează astăzi, cu începere de la ora 10,00, în Sala mică a Casei Sindicatelor o conferință de presă: „Ne vom exprima nemulțumirile privind modul cum Guvernul ne-a recorelat pensiile în raport cu avalanșa de scumpiri la care nu mai facem față.

Vom trimite Executivului un memoriu. Dacă guvernanții vor rămâne pasivi la apelul nostru, ne vom adresa Curții Marțiale de la Haga", ne-a declarat dl. Ilie Cerna, președintele Ligii locale.

F. N.

După ce și-au „citit ceasul"

Alți 27.000 de abonați casnici își vor plăti singuri curentul

Ieri, Sucursala de distribuție a energiei electrice Arad (SDA) a deschis la sediul său de pe Bd. Iuliu Maniu, din Arad, cea de a cincea casierie cu autocitire, după cele deschise lunile trecute în cartierele Alfa, Micălaca, Grădiște și Aradul Nou.

La această casierie sunt arondați 27.000 de abonați casnici din zona centrală a municipiului.

„Aceștia sunt rugați să se prezinte la casierie cu indexul contorului citit în funcție de data înscrisă pe «fluturașii» pe care i-au primit zille trecute", a precizat dl. Valentin Muller, director marketing în cadrul SDA.

Semn că oamenii s-au conformat o reprezintă coada ce s-a format la noua casierie încă de la primele ore ale dimineții.

În toamnă, locuitorii din Vlaicu vor urma exemplul celorlalți abonați din Arad, pentru că SDA dorește să înființeze și aici o casierie cu autocitire.

N. OPREAN

Apă curentă la Bârzava

În curând, la Bârzava vor începe lucrările de introducere a apei curente pe o distanță de 1,8 km (DN7). Proiectul și studiul de fezabilitate au fost aprobate cu câteva luni în urmă de către MLPAT, dar până acum nu au ajuns cele 100 de milioane necesare demarării lucrării. Se preconizează ca în două luni de zile lucrarea să fie finalizată.

S. A.

„Absolvenții speranței"

Senatul Universității de Vest „Vasile Goldiș" Arad invită absolvenții tuturor facultăților din cadrul Universității promoțiile 1994-1999, să participe sâmbătă, 10 iunie 2000 orele 10,00, în sala Palatului Cultural, la întâlnirea aniversară **„Absolvenții speranței"**.

Informații suplimentare la Rectoratul Universității din B-dul Revoluției nr. 81, telefon 057/280335.

ARIS-ul - în beznă

Săptămâna trecută, trei dintre cei mai mari restanțieri la plata curentului electric au fost preavizați: dacă azi nu vor plăti datoriile, li se va tăia curentul.

S. C. Carne SA are de achitat 2,1 miliarde de lei, fostul IFET - 443 milioane lei, iar ARIS-ul 8 miliarde lei, din care bine ar fi (pentru ei!) să plătească măcar 2/3 din datorii.

În caz contrar, Uzina electrică le va tăia curentul, nelivrându-le nici măcar „cota" de 30% pe care le-o furniza până în prezent, în condițiile în care cei de la ARIS mai plăteau și ei așa, de ochii lumii, o mică parte din datorie.

N. O.

Conferința Fundației pentru integrare „Împreună"

Între 1-4 iunie a avut loc la Ineu conferința Federației pentru integrare și sprijin social „Împreună". Aceasta s-a constituit prin inițiativa a 6 cadre ale Centrului Școlar Ineu, a lui Johannes Brake și Ioachim Kraus din Germania.

În cadrul întâlnirii s-au discutat realizările fundației până în momentul de față, proiectele de viitor și planul de dezvoltare a proiectului „Împreună". Tot în cadrul conferinței au fost evidențiate modele vestice de integrare prin fundația „Împreună".

S-a subliniat importanța înființării unor complexe de integrare socio-profesională pentru copii și tineri în mediul rural, precum și facilitățile unui astfel de sistem.

Toate realizările Fundației au fost posibile prin donațiile primite din străinătate și prin contribuțiile membrilor. De menționat este faptul că, din 14 angajați ai fundației, 11 sunt copii care au absolvit cursurile profesionale ale Centrului Școlar Ineu.

A. BUGARIU

Între 6-10 iunie va avea loc

Congresul Național al Federației Sindicatelor din Poșta Română

O delegație formată din membrii comitetului executiv al Sindicatului Poștei Române din Arad va participa la Congresul Național al Federației Sindicatelor din Poșta Română. Acesta va avea loc la Voineasa (jud. Vâlcea) în perioada 6-10 iunie. În cadrul conferinței se va dezbate activitatea sindicatului în ultimii 4 ani și va fi aleasă noua conducere a Federației, care își va exercita prerogativele în următorii 4 ani.

A. B.

Numai la fondul de șomaj

29 de firme au datorii de două miliarde lei

În luna mai, inspectorii Corpului de control ai Agenției județene de ocupare și formare profesională au verificat 29 de agenți economici.

La aceștia au fost constatate datorii față de fondul de șomaj în valoare de 640 milioane lei și majorări, pentru respectiva datorie de... 1,3 miliarde lei.

În plus, s-au făcut plângeri penale împotriva a cinci manageri care n-au achitat stopajul la sursă (procentul de 1% din salariul angajatorului care trebuie virat lunar la fondul de șomaj).

N. O.

Pe șosele

În week-end polițiștii de la circulație au reținut 9 certificate de înmatriculare pentru defecțiuni tehnice, au aplicat 411 amenzi în valoare de 28.150.000 lei și au ridicat în vederea suspendării 11 permise de conducere, din care 4 pentru conducere sub influența alcoolului. Au condus sub influența alcoolului **Comanici Petru**, din Arad, cu autoturismul AR-04-NWC; **Modiga Gheorghe** cu autoturismul AR-03-EHY; **Denes Dănuț** AR-11-ACM și **Groza Gheorghe**, cu autoturismul 2-AR-5332, toți din Arad.

BANCA POPULARĂ ROMÂNĂ SISTEAZĂ PLĂȚILE PENTRU ȘASE LUNI

Consiliul de Administrație al Băncii Populare Române (BPR) a decis oprirea tuturor plăților pe o perioadă de maxim șase luni, dat fiind că retragerile înainte de scadență au crescut brusc în ultimele săptămîni, iar în ziua de luni nu s-au putut face toate plățile planificate, din cauza lipsei de monedă tipărită, informează un comunicat remis agenției MEDIAFAX de conducerea BPR - Cooperativa de Credit.

"În ultimele 15 luni, BPR a plătit peste 927 miliarde lei populației la scadență. Plățile s-au accelerat și mai mult după criza FNI, BIR și BCR, sumele retrase în ultimele 60 de zile fiind de circa 500 miliarde de lei. În paralel, BPR a acordat peste 205 miliarde lei împrumuturi și a încasat ca rambursări 213 miliarde lei", menționează comunicatul.

BPR - Cooperativa de Credit face apel la calm din partea clienților "și să înțeleagă că blocarea activității duce la pierderi. Trebuie să ne lase să ne facem treaba, să funcționăm în continuare, deoarece banii lor sunt plasați în credite care trebuie urmărite și încasate. (...) Afacerea noastră este o afacere corectă și cinstită. Noi punem la dispoziția tuturor actele noastre din care reiese acest lucru și un fapt și mai interesant: că banii deponenților sunt bine plasați", se arată în comunicatul remis MEDIAFAX.

Pe de altă parte, într-un comunicat distribuit clienților și afișat la ghișeele BPR, conducerea acesteia afirmă: "Vă garantăm că în maxim 12 luni veți avea înapoi toate sumele depuse, plus dobînzile. De asemenea, pînă la acest termen va apărea noua lege de reglementare a funcționării băncilor populare, prin care se vor garanta depozitele populației".

În documentul destinat clienților, conducerea BPR propune următoarele variante pentru sumele ajunse la scadență: rambursarea în 6 rate lunare egale, începînd cu 15 decembrie, a principalului și a dobînzilor, prin transformarea depozitelor și a certificatelor de economii în depozit de restructurare cu durata de 12 luni, dobîndă variabilă de 42% și rambursabil în 6 rate egale; vînzarea de acțiuni ale băncii comerciale Unirea în contul sumelor datorate BPR, cu un discont de 15% asupra prețului de vînzare de 200.000 lei, în limita capitalului social de 100 miliarde de lei al băncii; cumpărarea cu prioritate a unor active vîndute de BPR (computere, imprimante, autoturisme); transformarea scadențelor în acțiuni BPR.

"BPR are o rețea de 50 de sucursale. Nivelul fondurilor proprii este de peste 150 miliarde. Creditele acordate se ridică la peste 500 miliarde, iar sumele datorate sunt de circa 450 miliarde. În aceste condiții nu se pune problema falimentului", se spune în comunicatul către clienți.

PREȘEDINTELE CEC ȘI O PARTE A MEMBRILOR CONSILIULUI DE ADMINISTRAȚIE AU FOST ÎNLOCUIȚI

Premierul Mugur Isărescu l-a eliberat, luni, din funcție pe președintele CEC, Liviu Marica, care a fost înlocuit de Ion Ghica, fost președinte al Băncii Comerciale Române, au declarat agenției MEDIAFAX surse guvernamentale.

De asemenea, cinci membri ai Consiliului de Adminstrație al CEC, reprezentanți ai Ministerului Finanțelor, și-au prezentat, sîmbătă, demisiile: Iosefina Moroșanu, secretar de stat, Ioan Nicolescu, secretar general, Doina Leonte, secretar general adjunct, Gheorghița Oprea, secretar general adjunct și Buică Gheorghe, consilier. Alți doi membri ai Consiliului de Administrație, numiți tot de Finanțe, și anume Valentina Șiclovan, secretar de stat, numită în februarie, și Eugen Iordăchescu, directorul Direcției Juridice, numit în mai, își vor păstra funcțiile, au adăugat sursele citate.

Consiliul de Administrație al CEC este compus din 11 persoane, dintre care șapte sunt numiți de Ministerul Finanțelor, iar restul reprezintă conducerea executivă a instituției, numită de Guvern.

Guvernul a decis, în ședința de săptămîna trecută, înlocuirea acelor membri ai Consiliului de Administrație al CEC despre care se va dovedi că sunt vinovați de situația creată la FNI, iar premierul Mugur Isărescu a anunțat că problema va fi rezolvată luni.

Fondul Monetar Internațional a solicitat depolitizarea conducerii instituției și înlocuirea membrilor actuali ai Consiliului de Administrație de la CEC.

CEC deține 20% din acțiunile SOV Invest, societatea de administrare a FNI. Oficiali ai SOV Invest au susținut că CEC trebuie, în baza unui contract semnat de fostul președinte Camenco Petrovici, să răscumpere toate unitățile de fond de la FNI, în caz de încetare de plăți. Valabilitatea ultimului contract a fost infirmată de CEC și de autoritățile guvernamentale.

INVESTITORII FNI, SOLICITAȚI SĂ SPRIJINE ANCHETA POLIȚIEI

Poliția va organiza la sediile din fiecare localitate, începînd cu data de 6 iunie, birouri de primire a reclamațiilor, precum și de luare în evidență a fiecărui investitor de la Fondul Național de Investiții (FNI), se arată într-un comunicat al Comisiei Naționale Interimare a Valorilor Mobiliare (CNIVM), remis, luni, agenției MEDIAFAX.

"CNIVM adresează rugămintea tuturor investitorilor FNI să sprijine ancheta privind cauzele prăbușirii FNI, efortul de a calcula riguros valoarea reală a sumelor investite de populație în acest fond și posibilitatea de răscumpărare. Sprijinul investitorilor este extrem de important în acest moment, deoarece informațiile din evidențele contabile ale FNI ridică unele semne de întrebare", se arată în comunicat.

Investitorii care se prezintă la birourile organizate de Poliție trebuie să aibă asupra lor carnetele de investitor și buletinul de identitate.

LISTA RETRAGERILOR DE LA FNI VA FI DATĂ PUBLICITĂȚII

Listele cu persoanele care au răscumpărat unități de investiții de la FNI în ultimele luni vor fi date publicității de către Inspectoratul General al Poliției, informează IGP.

Direcțiile Poliției Economico–Financiare și Cercetări Penale din IGP au solicitat Ministerului Finanțelor și Comisiei Naționale de Valori Mobiliare să stabilească care erau soldurile FNI la 24 mai 2000, ca și situația nominală a retragerilor în perioadele 1 ianuarie–7 mai 2000, 8 mai–24 mai 2000 și după 24 mai 2000, dată la care FNI și–a suspendat activitatea.

Imediat după finalizarea acestor verificări și după înaintarea rezultatelor acestora la IGP, vor fi date publicității listele cu persoanele care au răscumpărat, în ultimele luni, unități de investiții de la FNI.

De asemenea, polițiștii îi asigură pe toți investitorii la FNI că pot depune la sediile locale de Poliție reclamațiile lor și copii ale actelor care le dovedesc calitatea de investitor.

S-A TĂIAT LA CIRCULAR

Ieri, la ora 13,10, Ambulanța a fost solicitată pe strada Porumbului, în Grădiște. B.I., în vârstă de 30 de ani, lucra la circular. O piatră a ricoșat din circular și i-a secționat parțial coapsa stângă. Norocul a fost că doar părțile moi au fost tăiate. Personalul de la Salvare a sosit prompt și a transportat rănitul (conștient) la Spitalul Județean, secția Ortopedie.

A. BOROȘ

S.C. „Adevărul" SRL nu-și asumă responsabilitatea pentru conținutul articolelor publicate, aceasta revenind în exclusivitate autorilor.

MARȚI, 6 IUNIE 2000

TVR 1

7,00 Matinal național
9,00 TVR Iași
10,00 Hiller și Diller - rel.
10,30 Puncte cardinale
10,50 Drumul spre Europa
11,00 TVR Cluj-Napoca
12,05 Cazuri ciudate - rel.
12,55 TVR Timișoara
14,00 Jurnal
14,15 CiberFan
14,30 Repere sacre
15,00 Oameni ca noi
15,30 Conviețuiri...
16,00 Emisiune în limba maghiară
17,00 La telefon, muzica populară!
17,30 Medicina pentru toți!
18,10 Corect!
18,20 Orice e posibil
18,45 Hiller și Diller - s.
19,10 Avanpremieră-Știri
19,15 Sunset Beach - s.
20,00 Jurnal * Meteo
20,50 Sport
21,00 Ceremonia decernării Premiilor Naționale de Televiziune
23,00 Jurnalul Academiei Cațavencu
23,15 Nu trageți!
23,30 Jurnalul de noapte
23,45 A-Fațerea
0,30 Tenis - Roland Garros, sferturi de finală feminin - rez.

TVR 2

7,00 Alfred Hitchcock prezintă ... - rel.
7,50 Domnișoara Andrea - rel.
8,40 Asiaticii ugandezi - rel.
9,30 Trupa DP2
12,30 Atlas - rel.
13,00 Desene animate
13,30 Tribuna partidelor parlamentare
14,00 Toți, împreună
14,45 Știri
14,50 **Tenis** - Roland Garros, sferturi de finală feminin, în direct
18,30 Telejurnal TVR 2
19,15 Știri bancare
19,05 Se întâmplă acum
19,40 Credo
20,45 Spațiu francofon
21,15 Puls 2000
22,00 Călătorind prin țară
22,10 Alfred Hitchcock prezintă... „Capcana" - s.
23,05 Știri
23,10 Lentila de contact
0,00 TVM. Mesager

PRO TV

7,00 Bună dimineața, Pro TV e al tău!
10,00 Tânăr și neliniștit - rel.
10,50 Lege și ordine - rel.
11,40 Baby Boom - s.
12,15 J. Edgar Hoover - biografic, SUA, 1987
14,15 Femeia din umbră - rel.
16,00 Tânăr și neliniștit - s.
16,50 Sens unic
17,00 Știrile Pro TV
17,30 Viața bate filmul - show
18,20 Dădaca - s.
18,50 Chestiunea zilei pe scurt
19,00 Știrile Pro TV
19,50 Chestiunea zilei pe scurt
20,00 Nikita - s.
21,00 Protectorii - ep. 1
21,55 Știrile Pro TV
22,00 Chestiunea zilei
23,30 Știrile Pro TV * Profit
0,00 Lege și ordine - s.
1,00 Dădaca - rel.
1,30 Halloween - horror, SUA, 1978
3,00 Știrile PRO TV
3,15 J. Edgar Hoover - rel.
5,00 Babylon 5 - s.
5,45 Miracolul tinereții - s.
6,15 Viața bate filmul - rel.

TV ACASĂ

10,00 Știrile de Acasă - rel.
10,30 Acasă la bunica - rel.
10,45 Căsuța poveștilor - rel.
11,00 Dragoste și putere - rel.
11,30 90-60-90 Fotomodele - rel.
12,20 Războiul pasiunilor - rel.
13,15 Guadalupe - s.
14,45 Antonella - s.
15,45 Milady - s.
16,35 Dragoste și putere - s.
17,00 Desene animate
17,10 Acasă la români - muzică populară
17,15 Acasă la bunica - rețete culinare
17,30 Maria Isabel - s.
18,25 Știrile de Acasă
19,00 Războiul pasiunilor - s.
19,55 90-60-90 Fotomodele - s.
20,55 Femeia vieții mele - s.
21,55 Brubaker - dramă, SUA, 1980, cu Robert Redford
0,00 Închiderea programului

ANTENA 1

7,00 Observator
7,55 Aerobic Show
8,00 Dimineața devreme
10,00 Știri
10,10 Drumul spre Corint - suspans, Franța, 1968
12,00 Rezervația - s.
13,00 Știri
13,15 Pericol iminent - s
14,00 Camila - s.
15,00 Scandalul - s.
16,00 Suflet rebel - s.
17,00 Știri
17,20 Labirintul pasiunii - s.
19,00 Observator
20,00 Robbersonii și poliția - comedie, SUA, 1994
22,30 Observator
22,50 Moloney - s.
23,50 Pericol iminent - rel.
1,00 Navarro - s.
2,30 Scandalul - rel.
3,15 Suflet rebel - rel.

PRIMA TV

7,00 Milagros - s., rel.
8,00 Taifas
13,00 Milagros - s.
14,00 Cronica cârcotașului - rel.
15,00 Viper - s.
15,65 Clip Art
16,00 Salvați de clopoțel - s.
17,00 Viper - s.
17,50 Cronica cârcotașului
18,00 Focus
18,30 Impact
19,00 Cronica cârcotașului
19,10 Cavalerul rătăcitor - s.
20,00 Mâna destinului - dramă, coprod., 1989, prima parte
21,50 Cronica cârcotașului
21,55 Știri pe scurt
22,00 Exotic
23,00 Detectivi de elită - s.

TELE 7 ABC

7,00 Știri
7,10 Bună dimineața, România
9,00 Dați vina pe Corina - rel.
10,00 Știri
10,30 Economic ABC - rel.
10,45 Gura lumii - rel.
11,00 Senzațional - rel.
12,00 Studioul Tudor Vornicu - rel.
13,00 Ora unu a venit
13,10 Studioul Tudor Vornicu - rel.
14,00 Rendez-vous la Tele 7
15,30 Post Meridian
17,00 Dați vina pe Corina
18,00 24 din 24
18,30 Derrick - s.
20,00 Telejurnal
20,35 Economic ABC
20,50 Gura lumii
21,00 Senzațional cu Dan Diaconescu
22,00 Măștile puterii
0,00 Știri

TV ARAD

7,00 Observator
7,55 Aerobic show
8,00 Știri TVA - rel.
8,30 Dimineața devreme
10,00 Știri
10,10 Drumul spre Corint - spionaj, Franța
12,00 Rezervația - s.
13,00 Știrile amiezii
13,15 Pericol iminent - s.
14,00 Camilla - s.
15,00 Scandalul - s.
16,00 Sufletul rebel - s.
17,00 Știri
17,25 Divertisment
18,00 Mileniul Trei
18,20 Anunțuri
18,30 Știri TVA
19,00 Observator
20,00 Robbersonii și poliția - comedie, SUA, 1994
22,00 Știri TVA
În continuare program identic cu cel al Antenei 1

TV INTERSAT

9,00 Deschiderea programului
9,15 Farmacia de serviciu - s.
9,45 Muzică
9,50 Preciosa - s.
10,30 Desene animate
11,00 Știri - rel.
11,30 Bumerang
12,00 Invenția - film, rel.
13,30 Săptămâna sportivă arădeană - rel.
14,00 Muzică populară
15,00 Documentar
16,00 Desene animate
16,30 Film
18,00 Emisiune în limba sârbă
18,30 Haideți să ne jucăm!
18,45 Știri
19,30 Documentar
20,30 Farmacia de serviciu - s.
21,00 Documentar
22,00 HI-TECH
22,30 Film

HBO

10,00 Frica de întuneric - dramă, coprod., 1991
11,30 O miză de milioane - acțiune, SUA, 1999
13,00 Febra aurului - aventuri, SUA, 1998
14,30 Comoara din pod - aventuri, SUA, 1997
16,00 Războinicul de pe str. Waverly - aventuri, SUA, 1997
17,45 Așteaptă primăvara, Bandini - dramă, coprod., 1989
19,30 Pilgrim - thriller, SUA, 1999
21,00 Capcană pentru turiști - dramă, SUA, 1998

PRO TV INTERNAȚIONAL

0,00 Știrile Pro TV
1,00 Chestiunea zilei pe scurt
1,10 Chestiunea zilei
2,50 Revista presei
3,00 Știrile Pro TV
3,10 Profit
3,15 P(r)oezia
3,20 Reforma la români - rel.
3,50 Urmărire generală - rel.
4,15 Acasă la bunica
4,30 Viața bate filmul
5,15 Acasă la români
5,30 Apropo.ro
6,00 Știrile Pro TV

ATOMIC TV

7,00 Selector
10,25 Reactor - rel.
10,30 File de poveste - rel.
11,00 Atomix cu Dinu - rel.
14,00 Interactiv
15,30 Proaspete și Fierbinți - hit-uri ale momentului
15,55 Reactor
16,00 Aria 52 - rel.
17,15 Selector
19,00 Atomix cu Ina
21,55 Reactor - rel.

RADIO ARAD & RADIO CONTACT (99,1 MHZ)

5,00-8,00 Lupta cu somnul; 8,00-10,00 Bună dimineața, Arad!; 10,00-12,00 Tovarășii mei; 12,00-14,00 Pulsul zilei; 14,00-15,00 Radio Magazin Deutsche Welle; 15,00-17,00 Contact FM; 17,00-18,00 Aradul sportiv; 18,00-19,00 Dialoguri neconvenționale; 19,00-19,30 Bună seara, Arad!; 19,30-20,00 Viața spirituală; 20,00-20,15 Fanta Fiesta; 20,15-22,00 Seară de seară - dedicații muzicale; 22,00-23,00 Fabrica de hituri; 23,00-03,99 Super 50 (reluare)

RADIO PRO FM (92,1 MHz)

1,00 - 2,00 TOP 10 PRO FM - rel.; **2,00 - 3,00 PRO FM EXPLORER** - rel.; **5,00 - 5,30 BULETIN DE ȘTIRI** la fiecare sfert de oră; **5,30 - 8,00 PRO FM PÂNĂ LA UNU** - cu Nono Semen și Laura Călăceanu; **7,00 - 10,00 PRO FM PÂNĂ LA UNU** - cu Cătălin Lăpușcă; **10,00 - 13,00 PRO FM PÂNĂ LA UNU** - cu Mihai Dobrovolschi; **13,00 - 14,00 13-14 CU ANDREI** - cu Andrei Gheorghe; **14,00 - 17,00 POFTIM PRO FM** - cu Cristian Pavel; **17,00 - 19,00 ARBEMA PREMIUM MUSIC** - cu Cătălin Lăpușcă; **19,00 - 22,00 ASCULTĂ-ȚI MUZICA!** - cu Andi Moisescu; **22,00 - 23,00 CSVD LA RADIO** - cu Ada Rosetti; **23,00 - 1,00 RONDUL DE NOAPTE** - cu Răzvan Exarhu

RADIO TIMIȘOARA

6,00 Ceasurile dimineții; 8,00 Muzică populară cu dedicații; 9,00 Cânt din suflet; 10,00 De zece ori România; 11,00 Gramofon; 12,00 Miez de zi la polul vest; 13,00 Emisiune în limba germană; 14,00 Emisiune în limba maghiară; 15,00 Emisiune în limba sârbă; 16,00 Radio cocktail; 18,00 Actualitatea radio; 18,10 Familia; 19,00 Radiojurnal; 19,15 Vârsta a treia; 20,05 Călătorie în lumea poveștilor; 20,15 Contemplații simfonice; 21,00 Curierul de seară
Știri: 6,00; 7,55; 9,00; 11,00; 12,50; 17,00; 20,00; 21,00; 21,55
Radio Jurnal: 7,00; 16,00; 19,00

RADIO SEBIȘ

6,00-9,00 Matinal „21"
9,00-10,00 Alo, tu alegi!
10,00-12,00 Cafeaua de zece
12,00-14,00 Magazin „21"
14,00-15,00 Astăzi te sărbătorim - muzică populară cu dedicații
15,00-18,00 Unu plus doi
18,00-19,00 La mulți ani! - dedicații muzicale
19,00-20,00 Hit-uri „21"
20,00-22,00 Expresul de seară
22,00-24,00 Club „21"
0,00-2,00 92,1 Insomnii

Pentru prima dată în ultimii zece ani,

LA ARAD, PDSR A SPART MONOPOLUL DREPTEI

■ Dorel Popa conduce detașat în cursa pentru Primăria Aradului: 27,5%, față de următorul clasat, Ovidiu Marian (12,2%).
■ La Consiliul Municipal, PDSR are 22,9%, urmat de CDR cu 10,7%.
■ La Consiliul Județean, PDSR conduce cu 23,44%, urmat de ApR, cu 10,51%.

Rezultatele preliminare (neoficiale) ale alegerilor locale indică un succes electoral al PDSR pe toată linia. Fără alte comentarii, redăm procentele preliminare:

PENTRU FUNCȚIA DE PRIMAR

1. Popa Dorel (PDSR)-27,5%
2. Marian Ovidiu (CDR)-12,2%
3. Neamț Valentin (PNL)-11,1%
4. Bognar Levente (UDMR)-9,8%
5. Moisescu Cristian (PPDR)-9,7%
6. Roman Mircea (ApR)-8,8%

PENTRU CONSILIUL LOCAL

1. PDSR-22,9%
2. CDR-10,7%
3. UDMR-10,5%
4. ApR-7,0%
5. PD-6,5%
6. PNL-5,8%
7. PRM-5,3%
8. PPDR-4,3%

PENTRU CONSILIUL JUDEȚEAN

PDSR - 23,44%
ApR - 10,51%
CDR - 9,04%
UDMR - 7,88%
PNL - 7,79%
PD - 7,48%
PRM - 5,56%
PPDR - 3,58%
PUR - 2,98%
PNR - 2,61%
PUNR - 2,34%
PP - 2,24%
PSDR - 2,23%
UFD - 2,05%
FER - 1,53%
Forumul German - 1,58%
PS - 1,42%

DORU SINACI
SIMION TODOCA

În pofida previziunilor,

CDR ARAD A ÎNREGISTRAT UN SUCCES NEAȘTEPTAT

● *În ciuda scindărilor, CDR Arad și-a menținut electoratul;*
● *Pentru turul doi, Ovidiu Marian face apel la preoții ortodocși și la ... UDMR.*

Conferința de presă organizată ieri de către CDR Arad s-a axat pe rezultatele preliminare ale primului tur de scrutin. Astfel, CDR Arad se poziționează pe locul doi la Consiliul local, cu 10,7% dintre voturile exprimate, după PDSR (22,9%). În ceea ce privește funcția de primar al Aradului, Ovidiu Marian a obținut 12,2% dintre sufragii, față de candidatul PDSR Dorel Popa, care conduce cu 27,5%. Așa stând lucrurile până acum, d-na Adela Cristea a precizat: **„Sperăm că Ovidiu Marian va câștiga funcția de primar al Aradului, deoarece în turul doi va exista o altă configurație politică. Oricum, arădenii au rămas fideli Convenției Democratice..."**

Deputatul Radu Ghidău și-a manifestat regretul față de dorința păguboasă a liberalilor care **„au preferat să candideze în afara CDR"**. Una peste alta, Radu Ghidău speră că în turul al doilea voturile liberalilor vor intra în urna lui Ovidiu Marian. Ca și cele ale UDMR-ului, cu care se poartă negocieri...

Ovidiu Marian a declarat: **„Am început campania electorală pe locul 7 și am ajuns pe locul 2. Cum? Fără promisiuni nerealiste: doar cu realism, profesionalism și sinceritate..! Doresc să-i atrag de partea mea pe toți cei care nu s-au prezentat la vot, cred într-o zvâcnire de orgoliu a arădenilor și fac apel la preoții ortodocși să mă voteze."**

* * *

În ceea ce privește o alianță post-electorală pentru putere, liderii CDR au declarat: **„Nu vom face alianțe cu PDSR și cu PRM!"**

DORU SINACI

Șapte, din primul tur!

Doar în șapte comune ale județului Arad primarii au fost aleși din primul tur:

Macea - Ioan Mercea - FER
Semlac - Letiția Stoian - independent
Zărand - Ioan Moț - PNR
Cărand - Emilian Roșu - PDSR
Dezna - Gheorghe Neagu - PDSR
Pereg - Alexandru Nagy - UDMR
Zerind - Oszvar Zoltan - UDMR

COMPROMITEREA PUTERII - CAUZA ABSENTEISMULUI

(Urmare din pagina 1)

Viața grea, mizeria, lipsa alimentelor de strictă necesitate, gravele carențe în asistența medicală și în învățământ, șomajul, grija zilei de mâine etc. au determinat de asemenea o slabă prezență la urne.

Și, în sfârșit, nu pot să nu amintesc lipsa totală de preocupare a administrației pentru organizarea alegerior. Era totuși o zi importantă. Nu au fost arborate steagurile naționale, s-au schimbat secțiile de votare tradiționale, fără a se anunța acest lucru, nu au existat tăblițe indicatoare și panouri suficiente cu noile secții de votare și arondarea străzilor la acestea. În secții au lipsit cele mai elementare elemente de pavoazare, uneori numărul secției era pierdut printre tăblițele altor firme, încât cu greu puteai să-ți găsești secția unde să votezi. De aceea, mulți oameni au fost descurajați și au renunțat. Au fost puși pe urmă în secții oameni incompetenți, în bună parte.

Se pot trage și unele concluzii. Organele administrației de stat trebuie să se implice serios în organizarea turului doi. S-a schimbat puțin și optica celor care s-au prezentat la vot, contând în special pentru funcția de primar omul, și mai puțin partidul, ceea ce este un lucru pozitiv.

Sigur, mai sunt reminiscențe nostalgice din partea simpatizanților tuturor partidelor. Dar faptul că un om integru, fără angajament politic, candidat pe listele PDSR, a ieșit pe primul loc în Arad dovedește faptul că arădenii doresc un primar care să-i reprezinte pe ei, și nu un partid sau altul. Cred că este o schimbare de optică înspre binele Aradului și al concetățenilor noștri.

AFP ALEGERILE LOCALE DIN ROMÂNIA - MARCATE DE VOTUL DE NEÎNCREDERE AL ALEGĂTORILOR

Primul tur de scrutin al alegerilor locale, un test înaintea alegerilor legislative și prezidențiale din noiembrie, a fost marcat de votul de neîncredere cu care electoratul a sancționat majoritatea prezidențială, relatează AFP.

Alegătorii bucureșteni, fieful tradițional al dreptei din 1992, plictisiți de afacerile de corupție și exasperați de prăbușirea unui fond speculativ, l-au sancționat dur, duminică, pe candidatul creștin-democrat, Cătălin Chiriță (17 la sută din voturi), acordîndu-și voturile ministrului social-democrat Traian Băsescu (la egalitate, 17 la sută), dar, și mai simplu, refuzînd să voteze.

Opoziția neocomunistă, scrie AFP, a Partidului Democrației Sociale (PDSR), al cărei candidat, Sorin Oprescu, obține la București, potrivit unui sondaj realizat de Institutul IMAS, 44 la sută din sufragiile exprimate, conduce detașat această cursă. PDSR, condus de Ion Iliescu, dispune de un electorat captiv și disciplinat, format în primul rînd dintr-un nucleu de foști comuniști, căruia i se adaugă muncitori șomeri, victime ale restructurărilor și țărani din ce în ce mai lipsiți de mijloace de trai. Iliescu a triumfat după această primă consultare a electoratului, pe care o consideră "un test încurajator" în vederea viitoarelor alegeri generale.

Ministrul social-democrat de Externe, Petre Roman, și el candidat la alegerile prezidențiale, nu și-a ascuns satisfacția de a vedea că Traian Băsescu, creditat în sondaje cu 13 la sută din intențiile de vot, obține un scor de 17 la sută. Partidul Democrat (PD) condus de Petre Roman, care a fost pînă în prezent ocolit de aceste "afaceri", și-a anunțat clar, prin vocea lui Băsescu, intenția de a denunța corupția și de a nu negocia voturile obținute de candidatul său. Această atitudine, grație căreia PD a cîștigat voturile dreptei la aceste alegeri locale, îi permite acum lui Petre Roman să viseze că va deveni rivalul lui Ion Iliescu la alegerile prezidențiale, în detrimentul actualului șef al statului, Emil Constantinescu.

Furia împotriva Guvernului a miilor de investitori păgubiți la Fondul Național de Investiții (FNI, principalul fond mutual din țară), care au manifestat în mai multe orașe din țară, îndemnîndu-i pe concetățenii lor să boicoteze alegerile, a jucat un rol extrem de important în aceste alegeri. Propunerea exprimată în ajunul alegerilor de premierul Mugur Isărescu de a se restitui mai puțin de cinci procente din valoarea titlurilor a determinat ieșirea în stradă a unei mulțimi și mai numeroase și ilustrează faptul că majoritatea prezidențială a făcut o evaluare eronată a consecințelor dramatice ale acestei afaceri. Partidul președintelui Constantinescu a pierdut, astfel, peste 50 la sută din voturile obținute la alegerile municipale din 1996.

La nivel național, nivelul de participare la vot nu a atins, duminică seară, decît 44,5 la sută, în timp ce la București participarea a fost și mai redusă, 31,6 la sută. Nivelul de participare definitiv va fi anunțat abia luni seară.

În orașele în care nivelul de participare este sub 51 la sută și în cazul în care nici un candidat nu obține majoritatea simplă din primul tur, va fi organizat un al doilea tur de scrutin peste două săptămîni.

FĂRĂ SĂ CREDEM ÎN DUMNEZEU, DUPĂ MOARTE VOM MERGE ÎN IAD

Primim spre publicare

Când scriu acest articol și având credință în Dumnezeu m-am gândit, că de 10 ani, cei care au condus Aradul nu au reușit să termine și să finalizeze Catedrala Ortodoxă din Piața Podgoriei. Unde noi ortodocșii mergem și ne rugăm la Dumnezeu. Mă întreb cum dl. ing. Popa Dorel, care a reușit evident, cu credincioșii americani să finalizeze în 2-3 ani Biserica Baptistă - Maranata.

D-l ing. Popa Dorel mi-a spus că în maximum un an va finaliza Biserica Ortodoxă din Piața Podgoriei și nu va mai fi o paragină. D-l ing. Popa care nu face parte din nici un partid politic, este omul cu credință în Dumnezeu.

A fost propus de dl. Avram Crăciun ca primar de Arad. D-l ing. Popa reprezintă credința în Dumnezeu și prin multitudinea valorilor creștinești scoate Aradul din sărăcie, având în vedere că este cunoscut în lume, în special în America, de toți credincioșii care fac donații mari pentru lăcașul sfânt a lui Dumnezeu, unde ne putem ruga în liniște și pace. D-l ing. Popa cu credință în Dumnezeu va face din orașul Arad, un oraș occidental cu investitori străini, care vor crea noi locuri de muncă și nu o să mai avem șomeri. Părerea mea este că ne putem ruga și acasă la Dumnezeu să ne primească în viața veșnică alături de El, prin fapte și nu prin vorbe și minciuni.

Dar cum Iisus Christos a spus în Testamentul Nou că biserica este lăcașul Tatălui nostru ceresc, când mergem în biserică și ne rugăm ne simțim mai aproape de Dumnezeu și de fiul lui Iisus Christos.

Spre lauda ziariștilor de la Adevărul și pot să spun că îi cunosc aproape pe toți, au credință în Dumnezeu. Ziariștii de la Adevărul din Arad au o cultură universală și vorbesc 2-3 limbi și trăiesc în sărăcie. Au capacitatea pentru noi oamenii de rând să ne învețe să credem în Dumnezeu.

Ne mai deschid ochii și mintea să gâdim că viața pe care o trăim este trecătoare și veșnicia o vom trăi după relele și binele pe care le-am făcut în viață, alături de Dumnezeu sau în iad. Vreau să remarc că iadul, dacă am făcut rele vom trăi în chinuri groaznice și veșnice. Dacă am făcut bine vom trăi alături de Sfântul nostru Dumnezeu și sub ocrotirea lui.

Poporul român a crezut întotdeauna în Dumnezeu din timpuri vechi. Iar drept dovadă strămoșul nostru Decebal și-a dat viața în luptă cu Imperiul Roman ca noi să trăim pe glia strămoșească.

Analizând zilele pe care le trăim unde ne-au adus actualii guvernanți o știm cu toții. Poporul român întotdeauna a avut oameni de valoare, cum a fost Brâncuși, Eminescu etc. care străini de țară și de neam a trebuit să-i confirme pe plan mondial. Eminescu, principele poeziei românești a fost și ziarist și a murit sărac.

Vreau să remarc că PDSR-ul și Ion Iliescu și-au dat seama că în fruntea noastră trebuie să fie oameni capabili și cu credință în Dumnezeu cum este ing. Popa Dorel. M-am dus personal la biserică și cum a vorbit credincioșilor d-l ing. Popa mi-am dat seama că este omul trimis de Dumnezeu ca să ne scoată din sărăcie.

Nefiind politiciană de meserie am văzut că d-l Avram Crăciun a dat afară din partid pe toți fripturiștii și afaceriștii. Și pun oameni fără partid în fruntea orașului nostru care să ne conducă spre adevăr și prosperitate.

În final vreau să remarc că atât țărăniștii, PNL-iștii etc. ne-au adus unde am ajuns.

Aduc mulțumiri ziarului Adevărul că îmi dă publicității articolul meu.

KUKLA MARGARETA
Pensionară a Băncii Argicole Arad

DIN CULISELE LUPTEI ELECTORALE

În campania electorală din 1996, toate posturile de televiziune îndemnau cetățenii să se prezinte la vot, singura armă a cetățeanului de rând împotriva celor care l-au „împilat" și l-au „exploatat". În prezenta campanie electorală nu s-a suflat un cuvințel. Nimeni nu i-a îndemnat pe cetățeni să-și exercite dreptul democratic. De ce? Simplu:

Voturile nule

orice vot al unui neaparținător de putere ar fi însemnat un vot negativ. Tocmai de aceea, s-a încurajat absenteismul. Pe lângă aceasta, s-au înregistrat foarte multe voturi nule. De unde în 1996 emisarii CDR-ului aveau grijă să-și instruiască alegătorii în fiecare comună sau sat din județ, de această dată nimeni nu i-a explicat alegătorului cum trebuie să procedeze pentru a-l alege pe cel care îl dorește. Drept urmare, în toate localitățile din județ au fost mii de voturi anulate. Evident, în folosul (încă) actualei puteri, pentru că orice vot anulat ar fi însemnat un vot împotrivă. Pentru exemplificare, redăm doar câteva localități în care au fost anulate voturile.

Beliu - 401
Bata - 310
Șepreuș - 357
Mișca - 366
Zerind - 156
Seleuș - 223
Conop - 203
Olari - 230
Pereg - 127.

Nu vom continua lista, care este mult mai lungă. Nu acuzăm (încă) actuala putere că a provocat aceste voturi nule, dar nici nu putem să nu observăm că era decent ca un bătrânel care voia să pună ștampila pe o siglă să fie ajutat să voteze conform propriilor principii și convingeri.

N.A. În municipiu nu înțelegem comportamentul celor de la secția de votare nr. 3, unde s-a luat pauză de masă într-o oră de vârf. Cel care a luat o asemenea măsură, respectiv șeful secției ar trebui drastic sancționat și privat de drepturi. Nu că nu ar fi avut dreptul la pauză de masă, dar să îți exerciți acest drept atunci când alegătorii stau la coadă este pură invitație la absenteism...

SIMION TODOCA

Scandal în ștrandul „Neptun"

GOSPODĂRIREA COMUNALĂ DEMONTEAZĂ APARATURA ELECTRONICĂ DE LA TERASA „PARTY CLUB"...

Ieri, la ștrandul „**Neptun**" a izbucnit un scandal de proporții. Nu se știe cine a dat ordin ca electricienii Gospodăriei Comunale, asistați de oameni de pază ai G.C.A., dotați cu bastoane de cauciuc, să demonteze boxele, instalația de sunet și luminile de la terasa **Party Club**. Fără ca patronul să fie chemat la fața locului, oamenii muncii s-au apucat de treabă, demontând abuziv toate instalațiile societății Jackson. Sculele demontate sunt în valoare de 40.000 DM, după cum ne spunea patronul terasei **Party Club**, d-na **Ardenița Medințu**.

Administratorul ștrandului, refuzând să discute cu ziariștii

Întrebând cine a dat ordinul de a demonta sculele, unul dintre electricieni, **Bogdan Iosif**, ne spunea: „**Am primit ordin de la administratorul Claudiu Morcan.**" Între timp, administratorul ștrandului a dispărut cu tot cu o bucată de hârtie pe care, cică, ar fi scris „somație". De cealaltă parte, d-na **Medințu** ne-a spus: „**Am fost sunată să vin repede la terasă că mi s-au demontat luminile și instalația de sunet. Le-am cerut actul legal dar n-au putut să mi-l prezinte. Apoi mi-au adus o hârtie ca o somație, hârtie ce ulterior a dispărut împreună cu administratorul. Nu pot înțelege gestul celor de la Gospodărire Comunală mai ales că la ștrand mai sunt terase ce au același specific. Consider gestul tendențios și ca fiind un abuz. Vreau să menționez și faptul că mereu ni se taie curentul electric și chiar acum n-avem curent.**"

Doamna **Medințu** a chemat imediat Poliția și avocatul societății. După aproape o oră, pe terasă intră și administratorul ștrandului, **Claudiu Morcan**, care se răstește la polițiști: „**Cu ce drept ne-ați oprit lucrările?**".

Încercând să stăm de vorbă cu dl. **Morcan** acesta ne-a replicat peste umăr: „**Dacă vreți să vorbiți cu mine veniți la administrație.**" Și ne-am dus. Aici, același administrator îi spune secretarei: „**N-am ce să discut cu ei. N-am nimic de declarat...**" În fine, am reușit să pășim în biroul „împăratului" însă aici, cu același gest ni s-a spus „**nu declar nimic**".

O.K., d-le **Morcan**, dar trebuie să vă spunem că refuzând să stați de vorbă cu noi atunci când v-am oferit prilejul, nu mai aveți dreptul la replică.

Ne surprinde această măsură abuzivă de a demonta instalațiile de lumini și sunet, mai ales că **Party Club** are obținute toate autorizațiile și avizele necesare în acest sens. Nu credem că este corect să se întâmple asta acum, în plină campanie electorală. Iar dacă funcționarea terasei nu este legală, atunci nu trebuia să fie lăsată să funcționeze încă de la început. Și dacă tot se dorește oprirea unor astfel de activități la ștrand, atunci să se facă acest lucru după campania electorală și nicidecum în timpul acesteia. E o chestiune de bun simț! La ora plecării noastre de la terasa **Party Club**, muncitorii și gardienii se „luptau" să taie și grilajul de fier pe care au fost prinse instalațiile de sunet și lumină. D-na **Medințu** a spus că va da în judecată Gospodărirea Comunală pentru abuzul de a demonta aparatura fără nici un act legal, din spațiul societății Jackson.

SORIN GHILEA
Foto: VIOREL MUSCA

„Echipa de șoc" a Gospodăririi Comunale... Ordin, ordin, dar pe ce bază?

BISERICA DIN GROȘII NOI - RENOVATĂ DE „MUZEUL ȚĂRANULUI ROMÂN"

Biserica de lemn din Groșii Noi datează din 1740, adică de mai bine de 250 de ani. Purtătoare a hramului „Întâmpinarea Domnului" construcția a intrat în patrimoniul „Muzeului Țăranului Român" care a și dispus recondiționarea acesteia.

Momentan, biserica este închisă, ea neputând fi vizitată din cauză că lucrările de reparare nu au fost terminate. Ele vor continua și pe perioada acestei veri. De asemenea, autoritățile locale fac apel la cei abilitați să întreprindă ceva pentru reintroducerea bisericii în circuitul turistic, cât mai repede posibil.

S. A.

CU FRIGIDERUL SAU GEANTA FRIGORIFICĂ LA PIAȚĂ ...

Cinci minute cu dl. GELU FLORINCAȘ, directorul Oficiului Județean pentru protecția consumatorilor

– Domnule director, au venit căldurile și o dată cu ele se pare că și problemele s-au înmulțit ...

– Bănuiesc la ce vă referiți: la chestiunea comercializării laptelui, subiect care a mai fost tratat în ziarul dv., dar care necesită însă unele precizări suplimentare.

– Vă ascultăm.

– S-o luăm metodic. 1. Dispoziția privind păstrarea și vânzarea laptelui și a produselor lactate în piețe în anumite condiții, respectiv doar dacă aceste produse sunt păstrate în recipienți sau spații închise unde temperatura nu poate depăși +10° **nu este una locală ci ea face obiectul unui Ordin al Ministerului Sănătății**. Și 2. Măsura are la bază rațiuni pe care cred că nu mai trebuie să le explic, oficiul nostru primind de altfel zilnic - rețineți - numeroase reclamații în legătură cu laptele stricat pus în vânzare.

– Totuși față de trecut se constată, un progres, astăzi, bunăoară, aproape toți vânzătorii oferindu-și produsul în sticle de plastic - chiar dacă acestea au etichete de ... Coca-Cola sau de oțet, cum am văzut recent într-o piață.

– Într-adevăr, mare „progres", mai ales dacă precizăm că folosirea ambalajelor de plastic accentuează procesul de alterare a laptelui ...

– Asta cam așa e. Lăsând însă gluma la o parte spuneți-ne, domnule Florincaș ce înseamnă în recepția legii păstrarea și vânzarea laptelui și a produselor din lapte în recipienți sau spații închise?

– Adică, păstrarea lor fie în frigidere, fie în, știu eu, în genți frigorifice unde se poate realiza o temperatură de cel mult +10° Celsius.

– Toate bune și frumoase, dar, nu-mi pot închipui un țăran din Hălmagiu sau din Gurahonț venind la piață cu geantă frigorifică, sau și mai, cu frigiderul după el!

– Eu vă zic ce spune legea și ea trebuie respectată, încălcarea acesteia sancționându-se cu amendă de până la 1 milion de lei! Adevărul este că odată și odată trebuie să ne aliniem și noi normelor de igienă, în fond este vorba despre sănătatea noastră, nu? Ca o formulă tranzitorie, ca să zic așa, Consiliul Consultativ Județean pentru protecția consumatorilor a dispus ca până la existența în fiecare piață a unor spații frigorifice speciale laptele și produsele lactate să poată fi vândute ca și până acum însă doar până la ora 10.

– De acord. Ce ne facem însă cu alte produse, nu mai puțin sensibile decât laptele, ca de pildă ciocolata sau alte dulciuri ce se vând într-o veselie fără nici un fel de protecție ... antisolară?

– Cunosc și eu acest fenomen și unde este întâlnit, vă asigur că inspectorii noștri, nu-l trec cu vederea.

– Încă trei întrebări scurte extrase din scrisorile primite la redacție. Prima: ce se aude cu mult discutata groapă ecologică a orașului, în care mileniu va fi ea realizată? Vă întreb pe dv. pentru că după primarii noștri nu te mai poți lua.

– Îmi pare rău, dar problema aceasta privește Inspectoratul pentru protecția mediului.

– E limpede. A doua întrebare: în alte orașe - ne scrie un cititor - automobiliștii au dat în judecată municipalitatea pentru starea drumurilor. La noi de ce nu se întâmplă acest lucru? De fapt, oamenii cui pot adresa plângerea?

– Plângerea trebuie adresată instanțelor de judecată, petentul fiind obligat să facă dovada pagubelor pricinuite de starea proastă a drumurilor. Cert este că Oficiul pentru protecția consumatorilor a primit asemenea plângeri, noi îndrumându-i pe cei în cauză la instanțele de judecată. Ce rezultate au obținut însă n-aș putea să vă spun.

– A treia întrebare: de o jumătate de an se tot „bârfește" că Artermul va da înapoi garanțiile pentru apa caldă și căldură dar, deocamdată nu se vede nici o mișcare...

– Treaba aceasta era necesar - după știința mea - să înceapă încă de acum o lună de zile, dar din lipsă de bani ea a tot fost amânată. Ce se întâmplă? Inițial, noi am cerut ca garanțiile sau anticipațiile cum li se mai spune să fie restituite în bani, dar, repet, din lipsă de fonduri s-a hotărât ca restituirea să se facă treptat prin modificarea corespunzătoare a facturilor lunare de cheltuieli, soluție care însă se va aplica doar la cei buni platnici. Cum se știe însă la Arterm situația directorului general nu este încă lămurită, de unde și tărăgănarea în rezolvarea unor probleme între care și semnarea contractelor cu asociațiile de locatari, contracte care deși, iată, a trecut aproape jumătate din acest an nu există, o situație de neconceput în oricare altă țară.

– Mai puțin la noi, nu? Ați uitat însă unde trăim?

MIRCEA DORGOȘAN

10.000 de arădeni

„LA FIESTA" CU ANDRÉ

După spectacolul de teatru de marionete, mii de arădeni au avut ocazia să vadă în recital formațiile **La Fiesta și ANDRÉ**. Din cauza unor probleme la spectacolul pe care l-au avut înainte la Pitești cele două „dive" de la **André** au întârziat puțin la concertul de la Arad, desfășurat la ștrandul „Neptun". La Fiesta a reușit să facă un show de excepție, încălzind atmosfera. ▼ Fiind 1 iunie, foarte mulți din cei prezenți au fost copii mici. Unii dintre ei s-au mai și pierdut de părinții lor,... Acest lucru era anunțat la microfon la fiecare 15 minute. ▼ În cele din urmă cele două Andree ajung la Arad - aduse de la Aeroportul din Timișoara cu o Skoda Octavia și un BMW 325. ▼ Ora 22,00. Fetele sunt duse spre scenă, cu un Cielo. Mașina este repede înconjurată de sute de fani care scandează frenetic André! André!... ▼ Puțin speriate de amploarea primirii, **Andreea Antonescu** și **Andreea Bălan** urcă pe scenă, fiind primite cu urale de publicul spectator. ▼ Fetele glumesc cu publicul și... între ele, roșcata (Andreea Antonescu) îi dedică blondei (Andreea Bălan) o melodie de 1 iunie deoarece, spune ea: „este tot un copil..." ▼ La re-mixul piesei **„Prima iubire"** pe scenă „zboară" zeci de ursuleți de pluș însoțiți de flori sau răvașe de amor. ▼ La mijlocul concertului reușim, cu ajutorul organizatorului **Gabi Buzna**, să pătrundem într-un colț al scenei. La doar câteva minute distanță, în timp ce fetele cântau „Cazacioc", doi scandalagii au fost puși la punct de forțele de ordine. De remarcat că unul dintre organizatori (Călin Costea) s-a implicat direct în neutralizarea celor doi agresori. Au aflat mai târziu că cei doi - oameni în toată firea - au încercat să urce cu orice preț pe scenă alături de cele două Andree. Aburii alcoolului au avut „oareșce" contribuție... ▼ În încheiere, **André** și-au delectat spectatorii cu „Lasă-mă papá la mare" și o piesă house. **Lucian Cordoș** - organizator, a ținut să mulțumească d-nei Monica Vass și d-lui Hazapan (C.E.R.) care au oferit arădenilor un spectacol reușit de 1 iunie. Totul s-a încheiat cu un superb foc de artificii. Fetele au fost conduse la Hotel „Residence". După ce, aproape 45 de minute a durat demachierea, Andreea Bălan a luat masa în oraș, la restaurantul „Corona", în timp ce Andreea Antonescu a preferat să doarmă. Un interviu cu prima veți putea citi în numerele viitoare ale ziarului nostru.

OLI BULZAN
Foto: ONORIU FELEA

„MUNCIM DIN DRAGOSTE”

„De prunc mic mă ocup cu agricultura și cu animalele. Misiunea mea dimineața era să merg cu oile înainte de a merge la școală” - povestește Ioan Barna, de 66 de ani, din Beliu. Acum lucrează, împreună cu familia, 25 de hectare de pământ pe care cultivă porumb, ovăz, floarea-soarelui și lucernă. Cu recolta obținută hrănește animalele din gospodărie: 13 porci, doi cai, cinci tăuraș, patru vaci și 250 de oi cu miei, la care are cioban. Animalele din gospodăria Barna sunt una și una, pentru că **„nu-mi place să țin fie cum animalele. Mă limitez la atâtea câte pot îngriji. Mai bine puțin și bun decât mult și rău”.**

În familia Barna, ca de altfel în majoritatea familiilor de agricultori, se muncește zi lumină. Și zilele muncite nu înseamnă neapărat și câștig. Spre exemplu, lâna de la oi a stat ceva vreme în așteptarea cumpărătorului. La preț de 3000 de lei kilogramul, Barna nu s-a îndurat s-o dea, mai ales că anul trecut s-a vândut cu 5000 de lei kilogramul. În final, a dat-o la un preț scăzut comparativ cu celălalt an: 4000 lei/kg. Banii primiți pe acest produs, tot mai puțin solicitat, de-abia au ajuns pentru plata tunsului și a pășunii.

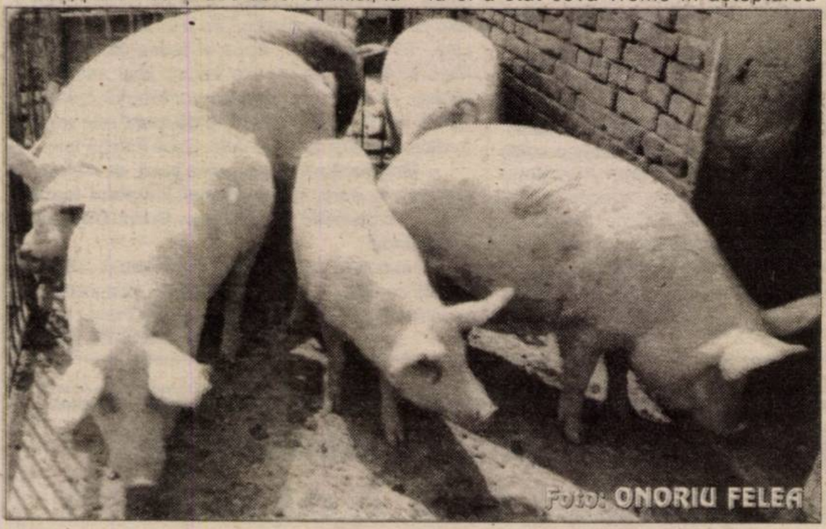

Foto: ONORIU FELEA

Concluzia proprietarului a venit tranșant: **„din agricultură și creșterea animalelor nu pierdem, dar nici nu câștigăm.”** Vremurile de glorie s-au dus. Cel puțin așa a reieșit din spusele lui Barna care, altădată, **de pe 150 de oi cumpăra o Dacie.** Acum produsele nu sunt plătite și fiecare întreprinzător particular caută soluții: unde și cum să-și plaseze cât mai rentabil tot ce produce în gospodărie. Beneficiarii de produse sunt așteptați în sate ca pâinea caldă. Țăranul încă mai speră că va veni o zi când un contract încheiat îi va da siguranța desfacerii. Până atunci stă cu vagoane de cereale în pod și în cotărci și continuă să muncească, chiar dacă se simte rupt-frânt de oboseală. Voința îi dă putere și este convins că **„nu muncim de forță, muncim din dragoste.”**

Pagină realizată de
TEODORA MATICA

„Prea puțini se înfig în agricultură”

Foto: ȘT. MATYAȘ

Ilieș Partenie a coborât de la Pătârș la Dragoș în 1977, pentru că la Pătârș nu era mijloc de transport și zona de deal nu era prielnică pentru agricultură. Acum are 77 de ani și este suferind cu inima. A rămas voința pentru muncă dar a pierit puterea. Proptit de fântâna din fața casei, în ochii omului se citește dezamăgirea. Își dezleagă sufletul și ne spune că pământul a ajuns **„berc”** și ca atare **„satu-i mai sărac”**. Pentru că **„tăt bătrâni îs pe-aici”**, nu mai prea are cine să se ocupe de pământ. Tinerii, puțini câți sunt, **„nu merg la agricultură, n-au nici serviciu”**. A dispărut dragostea de muncă, spune oftând Ilieș Partenie. **„Prea puțini se înfig în agricultură.”**

Spre apusul vieții, Ilieș vede **„tare rău mersul în țara asta”**. E convins că parlamentarii sunt **„mâncătorii țării”** care îi amăgesc pe țărani și care **„se sfădesc să aibă ei cât mai mult”**.

Preot și agricultor

În 1992, preotul ortodox **Nicolae Ciocan** a venit în Archiș, unde slujește și acum. În sat, părintele îi ajută pe enoriași spiritualicește, dar și să-și câștige pâinea cea de toate zilele. Are tractor și toată gama de utilaje pe care o cere munca în agricultură. Părintelui nu-i este rușine să muncească în timpul liber. În acest an el a semănat jumătate din porumbul de pe pământul din Archiș. Preotul Ciocan ne-a spus că la vremea lucrărilor agricole, de la primele ceasuri ale dimineții localnicii vin să-i solicite ajutorul pentru munca pământului.

În regimul Iliescu

„AM AVUT SIGURANȚA DESFACERII”

Valer Moise din Groșeni are 58 de ani și din pruncie a devenit un împătimit al pământului. Are cinci hectare de pământ și în gospodărie ține bivoli și porci.

– Cât munciți într-o zi?

– De la vedere pân' la orbire.

– Vă țin puterile?

– Până aici nu-s rele!

– Ce satisfacții vă dau munca pământului și creșterea animalelor?

– Așa am fost învățat și asta știm.

– Ce părere aveți despre agricultură? Ce vă nemulțumește în acest sector?

– Multe sunt nemulțumirile. Pe timpul lui Iliescu am făcut contract pentru grâu cultivat pe patru hectare. Am avut siguranța desfacerii.

– Și-acum?

– Acuma dacă seamăn atâta sunt la pământ. N-am unde să-l vând.

– Ce faceți cu produsele?

– O parte pentru consumul propriu. Ce rămâne... nu prea am unde să vând. E rău sistemul. N-are cum merge mai prost.

– În ce nădăjduiți?

– În viitoarele alegeri și în Dumnezeu.

„Dacă nu poți lucra, nici nu poți avea nimic”

Pe Jurj Ambrozie de 84 de ani, din Groșeni, l-au lăsat puterile. **„Nu mai am picioare de umblat de la genunchi în jos”** - ne spunea omul. Din 1941 până în 1945 a fost pe front, în Rusia și cu concentrări are șapte ani de armată. Pentru meritele din război a fost decorat cu medalia **„Bărbăție și credință”**. A avut zile și a trecut printre proiectilele de pe front **„cum fuge pasărea printre crengi”**.

Foto: ONORIU FELEA

De mai bine de un an a rămas văduv și se gospodărește împreună cu feciorul care de o bucată de vreme s-a accidentat și nu mai poate munci.

Jurj Ambrozie trebuie să câștige o bucată de pâine pentru el și pentru băiat. Muncește grădina greu, fiindcă îi lipsește puterea. **„Dacă nu poți lucra, nici nu poți avea nimic.”** Omul de 84 de ani simte că pe zi ce trece își câștigă tot mai greu rostul vieții și din filozofia lui de om simplu transpare ideea că **„atunci când fuge puterea nu-i mai de trăit pe-aici.”**

La Groșeni

ȘI PAVEL ALB S-A OPUS COLECTIVIZĂRII

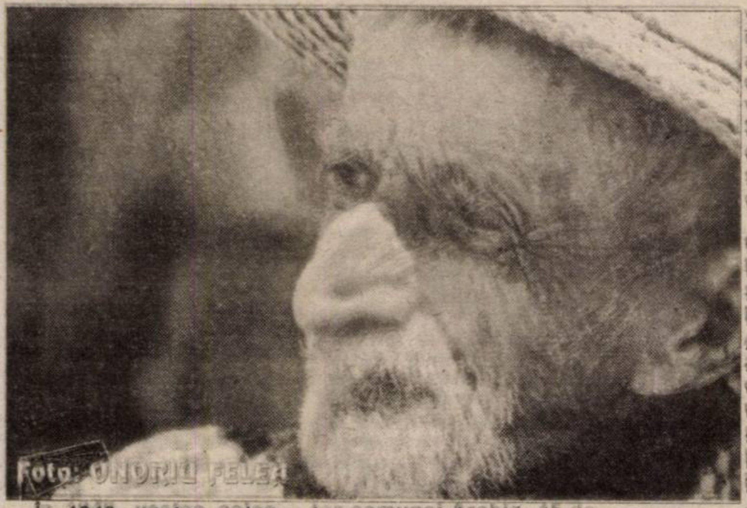

Foto: ONORIU FELEA

În 1949, vestea colectivizării a picat ca un trăznet peste țăranul român. Persecutat, amenințat, disperat, a fost obligat să accepte realitatea că pământul lui va fi al statului și că el, țăranul, va deveni membru CAP.

În satul Groșeni, aparținător comunei Archiș, 45 de familii s-au opus înscrierii în CAP. Unul dintre „necolectivizați” este cel mai bătrân om al satului, Pavel Alb, în etate de 92 de ani. Soarta l-a aruncat în diferite încercări: război, colectivizare, pierderea a doi dintre cei cinci copii și o văduvie care împlinește 40 de ani. N-are pensie de veteran și nici vreo altă pensie. Singurii bani pe care-i primește sunt 65.000 lei, ca ajutor social.

Până anul trecut mergea la biserică și putea să-și aibă mai bine de grijă. Acum povara anilor își spune cuvântul. E ca un copil, ne spune nepoata Iuliana care-l îngrijește: „Mănâncă doar zahăr și lapte”. Lucid proptit în boată, Pavel Alb poartă pe umeri cu adevărat o viață de om. Probabil că doar rugăciunile neîncetate i-au dat putere să treacă peste tot ceea ce a însemnat zbuciumul acestei vieți.

Petriș

Mistreții au dat iama în lanurile cu porumb

Pe raza comunei Ilteu, din totalul de 630 de hectare de teren agricol cultivat, zeci de hectare au fost distruse de mistreți. În căutare de hrană, unde pământul nu a fost erbicidat, au devorat cultura de porumb. Ocolul Silvic Săvârșin a delegat o echipă care s-a deplasat la țarinile Ilteu, Seliște și Petriș, unde au organizat o goană de împingere a vânatului de pe terenul agricol. Pădurarii au pornit la treabă cu cinci câini de vânătoare. S-au tras 82 de focuri de armă. La data pândei, nici urmă de mistreți flămânzi în zonă. Așa că „hoții” au rămas negustori cinstiți iar oamenii s-au ales cu găuri serioase pe câmp și implicit în cotărci.

Pe malul stâng al Mureșului

ASOCIAȚIILE AGRICOLE - RARA AVIS

După retrocedarea terenurilor în baza Legii 18, în 1991, în majoritatea zonelor de câmpie asociațiile agricole au răsărit ca ciupercile după ploaie. În comunele din stânga Mureșului asociațiile agricole sunt rara avis. O explicație ar consta în faptul că terenurile agricole se află în zona inundabilă a râului Mureș. Însămânțările se fac târziu, culturile nu ajung la o maturitate deplină. Cu alte cuvinte, costuri mari, producții mici și nerentabile, care nu justifică financiar existența unei societăți. În zonă, proprietarii de pământ apelează la consătenii care au în gospodărie tractoare și se ajută între ei.

Cine are carte are parte

Ana Stepan, din Ususău, muncește cele trei lanțuri de pământ împreună cu familia și cu... caii din gospodărie. Altfel n-are cum, fiindcă pentru lucrări mecanizate nu sunt bani. Recolta de pe câmp ajunge pentru hrana animalelor. Pentru vânzare nu rămâne mai nimic. **„E greu, da n-avem ce să facem”**. Pentru că n-au unde să câștige un ban, singura soluție rămâne să **„luăm sapa și să lucrăm. Mai greu ca agricultura nu există. Așa se-ntâmplă dacă n-am învățat carte.”** Ca să nu ajungă în aceeași situație, Ana Stepan își îndeamnă copiii să învețe, în speranța că o școală le va oferi alte perspective. Încă o dată zicala **„Cine are carte are parte”** își dovedește autenticitatea.

UN SCRIITOR ROMÂN LA PARIS

De vorbă cu Georges Astalos

*Spectacolul de la **Frontiera**, intitulat **Pe muche de șuriu**, l-a adus la Arad pe scriitorul **Georges Astalos**, ale cărui texte s-au pus în scenă prin respectivul spectacol. Iată câteva orașe în care s-au jucat piesele sale: **București, New-York, Reșița, Paris, Copenhaga, Washington, Oradea, Ankara, Cluj, Londra, Bacău, Viena, Ottawa** și... am putea continua. Scriitorul este prezent în numeroase antologii românești și străine, de teatru și de poezie. Prezența sa la Arad ne-a facilitat convorbirea ce urmează, pornind de la spectacolul regizat de **Sabin Popescu.** Verva lui **Geroges Astalos** îmbină temperamentul unui bucureștean sadea cu acela al poetului adoptat pe malurile Senei.*

„În afară de Eugen Ionescu, sunt unicul scriitor din literatura română căruia i s-au jucat în America de Nord unsprezece producții"

– Domnule Astalos, spectacolul „Pe muche de șuriu", realizat la Arad, riscă să atingă cote de festival. Cel puțin aceasta este impresia.

– Apropierea de spectatori, de actori, de arădeni, care s-a făcut aseară, modestia, nu-mi permit să spun că a fost un festival, dar spectacolul realizat de Sabin Popescu pornind de la textul meu, „Pe muche de șuriu", l-am simțit ca pe o sărbătoare. Cititorul trebuie să știe oleacă, deși poate n-ar trebui s-o spun eu, că sunt jucat pe toate meridianele, mai puțin Asia. În afară de Eugen Ionescu, sunt unicul scriitor din literatura română căruia i s-au jucat în America de Nord unsprezece producții. Dacă-mi mai arați unul, nu neapărat român, chiar francez, scoatem pălăria.

Dar arta, înainte de toate un exercițiu de umilință, nu este un exercițiu de emfază, de retorică, de mândrie, de orgoliu.

Evident, modestia nu este decât ipocrizie instituționalizată. Nu e bine să fim nici orgolioși, nici modești. Trebuie să fim umili, conștienți însă de arta pe care o facem, de contribuția pe care o aducem și, în condițiile de azi, de contribuțiile pe care le aducem literaturii românești.

– Aveți amabilitatea să rezumați această seară „Pe muche de șuriu" într-o propoziție?

– A fost un triumf din partea teatrului din Arad, așa cum au văzut cei două sute de spectatori care se aflau în spațiul neconvențional în care s-a ținut spectacolul, pentru că spectacolul a fost gândit pentru un loc neconvențional, un spațiu de joc atipic.

Trebuie să mărturisesc, eu n-am văzut, adesea, nici la piesele mele, o asemenea cascadă de intervenții ale publicului. Reacțiile lor au fost mature.

Sunt sigur că acest spectacol, nu pentru că sunt implicat, repet, ci pentru că cei care l-au creat, l-au interpretat, au știut ce fac, va fi jucat poate cinci ani. Cam cinci ani îi dau. E prevăzut cu minimum de recuzită, care-l face transportabil oriunde. Se pare că la toamnă va fi la București, la Lăptăria Enache, celebra lăptărie a lui Enache. Unde va avea succes, ca un spectacol conceput în argoul bucureștean, pentru că eu sunt bucureștean și am adús această contibuție literaturii române, deși Academia Cațavencu consideră „Cântecele de ocnă" ale lui Astalos tributare lui Arghezi din „Flori de mucigai".

– În fond, afinitatea argheziană este mai mult decât lăudabilă. Probabil că, la noi, azi, a scrie „cu unghia de la mâna stângă", este chiar necesar.

– Da, se poate, dar, în cazul argoului nu are nici o legătură. Anumiți critici nu au o cultură lingvistică de folk-cita, folclor citadin, și, când zic folclor citadin, zic argou. Ei spun tot ce le trece prin cap. Dar Arghezi nu are nici o legătură cu asta. El e citat pentru că a zis cândva „curvă dulce cu mărgăritărel de mai". N-are ce să facă cu argoul. Cât îl privește pe Arghezi, cum ar fi spus bancul de la Radio Ervan, noi îl respectăm, nu pentru asta îl stimăm. El este un clasic. Este, poate, după Eminescu, cel mai profund, cel mai răscolitor, însă n-are legătură cu argoul.

– Atunci putem vorbi de Federico Garcia Lorca, de Miron Radu Paraschivescu...

– Despre Lorca putem vorbi. Și am să spun de ce: pentru că Miron Radu Paraschivescu, la traducerea „Cânticelor țigănești", spunea că l-a tradus liber pe Lorca. Adaptând pă ăla a lu' Juan Carlos la Lică, fante din Obor. Adică el spune că a tradus liber. În momentul în care traduci liber sau constrâns, pă altu, n-ai adus o contribuție creației românești. De asta, **Pă muche dă șuriu** este prima în istoria noastră dă genu' ăsta. După Anton Pann.

– Mai mergem la un mare poet, de valoare europeană, care, mie, personal, îmi place foarte mult, inexprimabil de mult. Ion Budai Deleanu: „Țiganiada".

– Nu putem vorbi de argou, dar putem vorbi de o viață care își macină problemele în mod pasionat și pasionant. Dar noi, în afară dă Anton Pann...

PETRU M. HAȘ

Cărțile arădenilor

O ÎNCERCARE DE RÂNDUIALĂ ÎN LITERATURA ARĂDEANĂ

O antologie reprezintă o afirmare a maturității și a stabilității unei literaturi, marcată temporal și spațial. Necesitatea unei astfel de apariții este dictată de nevoia de a pune ordine, de a (re)stabili ierarhii, de a departaja valoarea de non-valoare. O antologie prefigurează, într-un fel, o istorie a literaturii.

Aradul, se pare, a resimțit această necesitate în anul 1997, când Iulian Negrilă a coordonat **„Dicționarul scriitorilor arădeni de azi"**, volum apărut la Editura „Mirador". Aceeași editură lansează în anul de grație 2000 un proiect de mai mare amploare - **„O antologie a literaturii române arădene de azi"**, autor Vasile Man. A coordona o antologie este, din capul locului, un act de curaj, în primul rând față de breasla scriitoricească dintr-o comunitate destul de restrânsă, în al doilea rând față de posteritate. Antologatorul își asumă riscul subiectivității, prin selecția autorilor și a textelor. Iar Vasile Man și-a asumat vădit acest risc, recunoscându-și

subiectivitatea prin însuși titlul cărții „O antologie...". Sunt posibile și altele, atunci.

Această antologie cuprinde 39 de autori arădeni (dintre care 25 sunt membri ai Uniunii Scriitorilor) - date biografice, referințe critice, texte din opera lor. Volumul este structurat pe genuri literare - **Poezie, Proză, Literatură pentru copii, Eseu, istorie și critică literară**. Este evidentă înclinația oamenilor de litere arădeni (și nu numai) spre poezie - 21 din scriitorii antologați sunt poeți, aparținând unor generații și curente diferite, nucleul fiind constituit de optzeciști. Desigur, tabloul scriitorilor arădeni antologați cuprinde nume consacrate, cu operă de anvergură națională, alături de autori mai modești, pe care antologatorul, însă, a mizat.

Dincolo de orice reproșuri izvorâte din orgoliu, de vanități rănite sau de nemulțumiri personale, această antologie reprezintă, cel puțin, o lucrare de sinteză necesară și utilă. Și nu este o operă închisă.

CĂTĂLINA LATU

54 de ani de la moartea mareșalului Ion Antonescu

Zilele trecute, s-au împlinit 54 de ani de la moartea mareșalului Ion Antonescu, conducătorul statului român între anii 1940-1944.

Dorim să reamintim că mareșalul Ion Antonescu a fost investit ca șef al statului român în anul 1940, de către regele Carol al II-lea. Țara se afla într-o perioadă istorică extrem de nefavorabilă pentru ea: Ungaria răpise o parte din teritoriul Transilvaniei, Uniunea Sovietică răpise Basarabia și Bucovina iar Bulgaria se înfruptase din Dobrogea prin anexarea Cadrilaterului (județele Durostor și Caliacra).

În aceste condiții în care hienele s-au înfruptat din trupul țării, singura modalitate de a ieși din această situație era lupta deschisă și bărbătească pentru recuperarea teritoriilor răpite; mareșalul este principalul adept al războiului de întregire a țării; astfel România se aliază cu Germania și începe războiul împotriva Uniunii Sovietice al cărui scop principal era eliberarea Basarabiei și Bucovinei de sub ocupația bolșevică.

După cum se știe, la sfârșitul războiului România a fost tratată ca o țară învinsă, deși propaganda sovietică nu înceta să ne numească prieteni de arme care au contribuit la înfrângerea Germaniei fasciste.

După război, mareșalul Antonescu a fost arestat, apoi anchetat în URSS și condamnat la moarte de către un tribunal militar românesc slugarnic față de ocupantul sovietic. Sentința a fost executată la 1 iunie 1946, cu o zi înainte de ziua lui de naștere (2 iunie). Odată cu mareșalul au fost executați și alți membri ai guvernului său.

Să păstrăm cu toții în suflet dragostea și recunoștința veșnică pentru acești martiri și eroi ai neamului românesc.

Biroul executiv al Vetrei Românești Arad

MARȚIAN IOVAN - „STUDII DE PSIHOLOGIE JUDICIARĂ"

Repere în studiul dreptului

1. Distinsul universitar arădean pune această excelentă lucrare la dispoziția „studenților de la Facultatea de Drept, tinerilor neinițiați în psihologia aplicată care, prin aspirațiile lor formative, vor să lucreze cu oamenii, sunt interesați de soarta oamenilor, de reeducarea și reinserția socială a celor care au intrat, cu sau fără voia lor, în categoria devianților de la normele etico-juridice și de la valorile socialmente acceptate." Din mărturisirile autorului - decan al Facultății de Drept de la Universitatea de Vest „Vasile Goldiș" Arad - cartea nu este un manual elaborat după criteriile didacticii și nici o sinteză exhaustivă a literaturii consacrate domeniului. Credem că M. Iovan este de două ori prea modest: odată, pentru că, într-adevăr, o întreprindere exhaustivă este, evident, imposibilă, dar conținutul cărții denotă acoperirea unui foarte larg câmp problematic, apoi, pentru că deși în spațiul academic românesc psihologia juridică (implicit cea judiciară) este tratată încă, din păcate, ca o „cenușăreasă", autorul reușește o incitare a motivației cititorului spre a continua căutările, explorările într-un domeniu de mare actualitate și care, în „alte spații academice" și-a găsit - de facto și de jure - recunoașterea meritată.

2. Titlul cărții ar sugera parcurgerea unui itinerar nesistematic, aproape aleatoriu, punctarea unor teme după criteriul actualității acestora și al accesului la sursele de documentare; în realitate, avem în față un conținut ordonat după evidente rațiuni didactice: de la Obiectul și importanța psihologiei judiciare, la Metodele principale de cercetare ale acesteia, de la Personalitatea umană în raport cu justiția, trecând prin analiza însușirilor psihologice ale personalității și a psihicului și personalității infractorului, la Perspectivele psihologice privind etiologia comportamentelor deviante, de la Aspecte psihologice ale conduitei victimei și de la Psihologia martorului și a mărturiei judiciare, la Ancheta judiciară din perspectiva psihologiei. De ce ținem neapărat să subliniem acest incontestabil merit? Din cel puțin trei motive:

- tinerii care trec de pe băncile învățământului preuniversitar în sistemul de învățământ universitar (de stat sau privat), cu rare excepții, vin cu o pregătire deficitară în domeniul psihologiei; cauza trebuie căutată în structura și conținutul **catastrofale** (!) ale condițiilor de abordare a disciplinei respective în liceu: manualul de Psihologie generală care se predă în clasa a X-a este cel mai antipsihologic manual întâlnit în acești ani de școală și a fost ani la rând aprig criticat de slujitorii devotați ai catedrei, care au fost nevoiți să recurgă la adevărate exerciții de prestidigitație didactico-științifică;
- specificul studiului dreptului - ca de altfel al tuturor științelor socio-umane - implică solide cunoștințe de psihologie (generală și de specialitate), iar această restituire de care este atâta nevoie revine ca sarcină învățământului superior; cartea conf. univ. dr. Marțian Iovan încearcă să realizeze tocmai acest deziderat, în limitele organizaționale date ale Universității „Vasile Goldiș";
- există o stupidă prejudecată - iar această afirmație este făcută cu multă condescendență! - după care cei care studiază dreptul trebuie să se aplece numai și numai asupra... (dreptului (?!) ca și cum coordonatele psihologice ale acțiunii și actului juridic nu ar exista... uitându-se că tot ce ține de sfera DREPTULUI este în același timp și sferă a UMANULUI.

3. Cu ce rămâne un cititor - student sau nu - după parcurgerea acestei meritorii lucrări? Este familiarizat cu abordarea comportamentului juridic (normal sau deviant) dintr-o perspectivă mult mai complexă decât cea a paragrafului de lege, rece, impersonal, dorit sau nu - tiranic. Devine capabil să înțeleagă o serie de resorturi subtile ale activității juristului, în toată sfera sa de activitate, dar și a celui situat „de cealaltă parte a baricadei". Este profund incitat la lărgirea investigației de natură psihologică a ceea ce am putea numi context social-juridic. Învață că adevărata JUSTIȚIE înseamnă și o carismă psihologică. Toate aceste succinte considerații ne determină să recomandăm călduros această carte nu numai studenților la Drept, nu numai celor ce aspiră la statutul de student în drept, ci și celor care sunt deja slujitori devotați ai justiției românești care are - printre alte sarcini de strictă actualitate - și pe cea de (auto)reabilitare în fața cetățeanului român de rând.

Prof. Dr. ALEXANDRU V. MUREȘAN

AMINTIRI, AMINTIRI...

Note de lectură

Fiecare om, ajuns la vârsta maturității, își reconsideră trecutul, sau măcar îl recuperează. Istoria vieții personale se pierde, de cele mai multe ori, în cercul strâmt al familiei, în povestiri și albume foto. Puțini sunt aceia care păstrează cu regularitate un jurnal, și mai puțini cei care își publică memoriile. Printre aceștia se numără scriitorul arădean **Buda S. Bujor**, aflat la al doilea volum - **„Iași ... Heidelbergul nostru de altădată"** (editura „Mirador"). Conștient de misiunea sa, pe care trebuie să o ducă la bun sfârșit prin talent și tenacitate, autorul, de formație inginer textilist - își exprimă crezul în Prefața Cărții: **„Sunt fericit să pot împlini o îndatorire nobilă, aceea de a-i face nemuritori pe toți cei din generația mea, lăsându-i în voia lor, vii, între copertile cărților mele. Și pe răi, și pe cei buni."**

Autorul - narator își începe istorisirea cu intrarea la Liceul Textil din Arad și o încheie cu terminarea Politehnicii la Iași, povestind cu haz, sincer și fără zorzoane, experiențele sale, de fapt experiențele tuturor, etape prin care trece orice tânăr în formare: prima beție, primul sărut, prima iubire, viața de cămin, armata, vădind o certă vocație de povestitor. Grija față de cititor pare a fi pe primul plan - naratorul i se adresează direct (**„Am dorit să vă povestesc, stimați cititori"**), își colorează discursul cu regionalisme (**„fain", „șpațir", „musai"**), relativizează cu luciditate (**„Când scriu aceste rânduri, mă gândesc la cei doi copii ai mei, acum de 25 de ani el și fata de 18, cum s-ar fi plictisit ei la Iași. Nu este loc de supărare, fiecare tânăr cu epoca sa."**)

Harul său de povestitor este, probabil, cel mai bine evidențiat în portretele personajelor. Fire jovială, autorul a fost mereu înconjurat de prieteni, oameni de un pitoresc aparte - Vasile din Șimand („omul care avea arta comerțului în sânge"), „Dulăul" - care niciodată nu se sătura de mâncare, bucureșteanul Louis, studentul lomnatic Zebrack Adalbert, zis Congo-baci, Păduchele, Boris Savițki zis Gloaba („campionul așteptărilor"), istețul Guță Ciortoloman, tânguitoarea Țuca, Sanda cu idila lor ratată. Dar poate cel mai emoționant și mai convingător realizat portret este cel al Puiței, căsătorită din mare dragoste cu Grigorescu, care a părăsit-o de dragul unui post la o ambasadă, apoi retrasă din vâltoarea vieții mondene, readusă la viață de iubirea curată și pătimașă a lui Nicu. Toți sunt oameni care au trăit, pe care autorul i-a cunoscut, pe care acum îi cunoaștem și noi.

Lectură agreabilă, volumul **„Iași....“** depășește această condiție, constituind un document al vieții în România deceniului 6. Autorul-martor (de această dată), pe lângă expunerile ștrengărești (la Braserie, la „Doi Peri", bețiile cu „motorină", etc.), evocă fără resentimente, dar cu o atitudine fermă, defilările cu care alegorice, dosarele „cu pete", cursurile de marxism, închisorile politice. Un document al unei epoci prea repede trecută în uitare.

Citind cartea lui Buda S. Bujor, ai ciudatul sentiment că e atât de ușor să scrii, că virtuțile literare trec pe un plan secund, în urma spontaneității și a talentului necizelat, că a fi scriitor nu este o meserie, cu reguli și rigori, ci o pură și nealterată delectare.

CĂTĂLINA LATU

SURSE IMPORTANTE DE CALCIU

Calciul este necesar pentru dezvoltarea osoasă normală, coagularea sanguină, tonusul muscular, transmisia nervoasă și funcția mușchiului inimii. Se pare că asigură și o protecție împotriva hipertensiunii și cancerului de colon. Cele mai importante surse de calciu sunt laptele, brânza proaspătă, vegetalele cu frunze verzi și peștele cu oase puține. Alte surse de calciu sunt legumele, broccoli, fasolea verde, semințele de susan, brânza uscată, smochinele, alunele, nucile, cerealele integrale, morcovii, ouăle, portocalele, curmalele și prunele.

Carnea, celelalte fructe și vegetale sunt surse sărace.

O cană de lapte aduce în jur de 400 mg calciu, care alături de alte 400 mg din alte surse, suplinesc necesarul zilnic pentru majoritatea copiilor și adulților. Persoanele cu vârsta cuprinsă între 11 și 24 de ani au nevoie de suplimentări de calciu (1200 mg, zilnic) ca și femeile gravide și cele care alăptează.

Putem primi în jur de 300 mg de calciu din fiecare din următoarele alimente: o cană de lapte, o cană de iaurt, 50 g brânză, 60 g sardine sau somon și mai multe porții din sursele mai sărace de calciu (fasole, cereale, vegetale). Orice combinație a primelor patru tipuri de alimente aduce 1200 mg calciu. Cine nu poate urma aceste principii poate lua suplimente sub formă de pilule. Calciul din suplimentări trebuie luat în timpul mesei sau cu o gustare pentru a fi absorbit mai bine.

Aportul excesiv de calciu, pe perioade lungi, poate produce calcifierea țesuturilor moi și formarea de calculi renali.

Urzica moartă albă - proprietăți terapeutice multiple

Se mai numește mierea-ursului cu flori bălai, urzică albă, urzică creață, urzică surdă etc.

Părțile aeriene ale plantei și rădăcinile sunt utilizate în medicina umană și veterinară. Conține mucilagii, flavonoide, saponine, tanin, ulei volatil, vitaminele C și K, acizi fenolici, alcaloizi, amine, glicozide, săruri minerale, în special potasiu.

Principiile active ale urzicii moarte albe au proprietăți diuretice, antiinflamatoare, antidiareice, astringente, depurative, expectorante, vasoconstrictoare, sedative.

◆ **pentru tratarea tulburărilor gastrointestinale** se recomandă planta sub formă de pulbere, 1-3 vârfuri de cuțit, înainte de mese. Aceeași cantitate se poate amesteca cu mâncarea.

◆ **pentru tratarea leucoreei, metroragiilor, prostatitei, hipertrofiei prostatei, bronșitei, diareei, insomniei**, se recomandă infuzia din jumătate de linguriță de flori sau 1 linguriță de pulbere de plantă la o cană (250 ml) cu apă fiartă. Se lasă vasul acoperit 15-20 de minute. Se strecoară și se beau 2 căni pe zi.

◆ **pentru tratarea tulburărilor de menopauză, inflamației prostatei, tulburărilor gastrointestinale**, se recomandă infuzia din 1 linguriță flori proaspete la 250 ml apă fiartă. Se lasă vasul acoperit 15 minute. Se strecoară și se beau 1-2 căni pe zi.

◆ **pentru tratarea hemoragiilor**, se recomandă tinctura de urzică moartă albă. Se iau 30 picături din 30 în 30 de minute.

◆ **în uz extern, se recomandă pentru spălături vaginale**. Se face o infuzie din 2-3 linguri de flori proaspete la 250 ml apă fiartă. Se lasă vasul acoperit 20 minute. Se strecoară și se fac spălături vaginale, seara, înainte de culcare.

◆ **pentru tratarea bolilor prostatei**, se recomandă băi calde de șezut.

◆ **pentru tratarea ulcerelor varicoase și a varicelor**, se recomandă băi locale sau cataplasmă cu o infuzie din 50 g plantă uscată și mărunțită sau flori la 1 litru cu apă clocotită. Se lasă vasul acoperit 20 minute.

ȘTIAȚI CĂ...

● virusul uman papilloma (HPU) produce condilomatoză ano-genitală veneriană. Ea este periculoasă deoarece se poate asocia cu cancerul cervical. Specialiștii susțin că 20% dintre cancerele femeii, în lume, sunt datorate HPU. Femeile afectate trebuie examinate pentru anomalii celulare cervicale, la fiecare 6 luni (testul PAP). Poate apărea și cancerul de penis, dar nu la fel de frecvent. Nu sunt întotdeauna leziuni evidente, dar infecția subclinică poate fi dedectată prin aplicarea de acid acetic care face zonele infectate mai palide.

Metodele standard de extirpare a leziunilor condilomatoase sunt, de obicei, eficiente. Autotratarea nu trebuie încercată. Trebuie tratați toți partenerii sexuali. Nu se poate fabrica un vaccin, deoarece sunt aproximativ 50 de specii de virus.

● nutriția bună, în special aportul adecvat de proteine, calorii și vitamine A și C, este importantă în prevenirea TBC. Copiii malnutriți sunt foarte vulnerabili în timpul proceselor de creștere.

Vaccinul BCG, un preparat uscat dintr-o specie de bacil tuberculos, are o valoare limitată. Se speră în realizarea unui vaccin eficient.

● cel mai frecvent tip de durere de spate este durerea continuă din partea inferioară a spatelui. Totuși, uneori durerea de spate este un simptom de boală renală, infecție pelviană, tumoră, osteoporoză sau altă afecțiune gravă. De aceea, este bine să consultați medicul dacă există: ■ scaun foarte închis la culoare sau cu sânge ■ durere abdominală severă ■ dureri de spate severe ■ dificultăți la urinat ■ febră sau inflamație a gâtului ■ durere menstruală severă sau sângerare vaginală abundentă.

● mătreața este descuamarea pielii scalpului. O anumită cantitate este normală și menținută sub control prin spălarea cu un șampon ușor. Factorii agravanți includ șamponul puternic sau concentrat, tratarea brutală a pielii capului în timpul spălării și uscării, apa fierbinte, apa sărată, zgârierea scalpului cu peria de păr și spălatul și periatul excesiv. Consultați dermatologul dacă mătreața este abundentă, cu descumări voluminoase, scalp gras cu anomalii și dacă este asociată și căderea părului.

● alunițele, pistruii sau negii care își schimbă culoarea sau forma sau care sângerează, trebuie examinate de un medic dermatolog. Același lucru este valabil și pentru dungile maronii sau negricioase care apar la nivelul unghiilor. Dacă aveți mai mult de 20 de alunițe, chiar dacă toate par normale, trebuie să vă examineze un dermatolog.

● aproape jumătate dintre femeile cu vârsta cuprinsă între 18 și 40 de ani, în perioada în care ovarele sunt funcționale, au noduli în sâni, la un moment dat. Nodulii pot fi ori sub formă de prelungiri lungi care formează o masă solidă, ori mici pungi umplute cu material lichid sau semisolid. Sânii pot deveni grei, dureroși și sensibili. Durerea și disconfortul pot fi continue, dar de obicei sunt mai accentuate în săptămâna premergătoare apariției menstruației. Unii specialiști cred că grăsimile alimentare, cofeina și nicotina pot favoriza modificările fibro-chistice.

Dr. MARIA FILIMON
medic de familie acreditat
Face inscrieri pe lista medicului de familie
la cabinetul din:
str. N. Grigorescu
Nr. 4-6, tel. 255803
Luni și vineri: 12,30 - 15,30
Marți, miercuri, joi: 8,00 - 11,30
În cadrul cabinetului „Diagnostic", se efectuează o gamă completă de ANALIZE BIOCHIMICE.

Pagină realizată de dr. MARIA FILIMON

VENELE VARICOASE

Valvulele venelor se închid și se deschid cu fluxul și refluxul sângelui și previn reîntoarcerea sângelui spre picioare. Atunci când aceste valvule sunt deficiente, sângele trece prin ele și stagnează în vene. Acestea se destind și devin proeminente, sub piele, având o colorație albăstruie.

În timp, pot apărea complicații cum ar fi inflamația, durerea, formarea de cheaguri sanguine sau hemoragia.

Defectarea valvulelor pare să fie genetică și este agravată de: obezitate, sarcină, sedentarism, statul în picioare prelungit, purtarea hainelor strâmte și de constipație.

Cum se pot preveni venele varicoase?

▲ mențineți-vă greutatea corporală în limite normale

▲ combateți constipația

▲ nu purtați haine strâmte, încălțăminte sau centuri strâmte, care au tendința să împiedice fluxul sanguin

▲ dacă aveți o muncă sedentară (stați mult timp pe scaun) sau, dimpotrivă, stați mult timp în picioare, încercați să vă plimbați prin încăpere, periodic

▲ femeile însărcinate și persoanele care stau mult timp în picioare, ar fi bine să poarte ciorapi elastici

▲ nu masați și nu loviți venele varicoase

▲ aplicați unguent de gălbenele, de 3 ori pe zi, pe zonele varicoase.

▲ consultați medicul dacă în vecinătatea unei vene varicoase apare o inflamație, un ulcer, o erupție, o sângerare sau durere.

Actualități medicale

● Femeile au o afinitate naturală cu plantele mai puternică decât bărbații

O echipă de medici din Northumbia a comparat pentru prima dată capacitatea bărbaților și femeilor de a identifica plantele. Testele au relevat că femeile au mai multe afinități cu plantele și riscă mult mai puțin decât bărbații să confunde o buruiană cu o plantă rară.

Aceste rezultate confirmă teroria „culegătorului", potrivit căreia bărbații sunt mai apți să citească o hartă și să se orienteze în spațiu, în timp ce femeile sunt „culegătoare înăscute", capabile să se descurce într-o pădure în căutarea plantelor comestibile.

● Copiii prea solicitați de părinții lor riscă să regreseze

Copiii prea solicitați intelectual de părinții lor, care încearcă să-i facă mai „deștepți" riscă să sufere o regresie emotivă și socială, a avertizat un cercetător american într-un interviu acordat BBC-ului.

El a mai explicat că ideea potrivit căreia creierul unui copil se formează în primii ani i-ar putea determina pe părinți să-i solicite prea mult pe cei mici. Cel mai mare risc apare în cazurile în care ambii părinți lucrează și sunt tentați să compenseze faptul că petrec prea puțin timp cu copilul „bombardându-l" cu stimuli, în timp ce acesta are nevoie să descopere totul de unul singur.

● Rivalul pastilei Viagra

Un nou medicament împotriva disfuncționalităților de erecție - UPRIMA - are aceleași efecte ca Viagra și este o pastilă ce trebuie dizolvată sub limbă. Ea are o acțiune rapidă, uneori chiar în zece minute, dar în medie între 16 și 19 minute.

● Fumatul pasiv dublează riscurile de apariție a cancerului de sân

Fumatul pasiv dublează riscurile de apariție a cancerului de sân la femeile aflate înainte de menopauză, se arată într-un studiu al cercetătorilor canadieni.

Femeile care fumează prezintă un risc de apariție a cancerului la sân cu 90% mai mare decât în cazul celor nefumătoare dacă se află înainte de menopauză și cu 60% mai mare după menopauză.

PROCTOLINE
CENTRU MEDICAL PROCTOLOGIC
oferă posibilitatea tratării:
HEMOROIZI FISURI ANALE
și alte probleme legate de acest subiect!
*Actualmente există posibilitatea tratării acestor afecțiuni **fără operații!***
Tratament de scurtă durată, ușor.
APARATURĂ MEDICALĂ MODERNĂ EXCLUSIVĂ
RESPONSABILITATEA DEPLINĂ A REZULTATELOR
Timișoara: 056-221.219
București: 01-311.19.69
Baia Mare: 062-220.103, Iași: 032-145.633 (4508743)

Medicul vă răspunde!

• B. S., 62 ani, din Lipova. Pentru a combate mâncărimea din zona anusului faceți spălături locale cu ceai preparat din: coada-șoriceului, mărul-lupului și pelin. La 6 litri de apă fiartă puneți câte 2-3 prinsături din fiecare plantă și faceți o infuzie (opărire) a plantelor, timp de 15 minute. Strecurați ceaiul, răsturnați-l într-un lighean și așteptați să se răcească la temperatura corpului. Faceți baia șezutului, timp de 20 minute, apoi aplicați, local, unguent complex (se găsește la magazinul „Natura", din Arad, str. Lucian Blaga nr. 15). Acest tratament se aplică seara, înainte de culcare.

În cursul zilei, aplicați Fluocinolon N, unguent (de 2-3 ori pe zi). După fiecare scaun faceți un duș local și aplicați unguentul complex.

Beți ceaiul preparat din: coriandru (semințe), fenicul (semințe), pelin, cimbru și măceșe (fructe). La 1000 ml apă puneți o prinsătură cu trei degete, din fiecare plantă. Fierbeți 3 minute, feniculul, coriandru și fructele de măceșe (strivite) și apoi adăugați restul de plante, în același vas, care trebuie luat de pe foc și acoperit, timp de 15 minute. Strecurați ceaiul și beți-l pe parcursul zilei, la 30 minute, după mese.

• E. H., 23 ani, Bocsig. Este normal să ai aceste dureri. Nu te speria, ele vor dispărea, în scurt timp, după ce vei avea mai multă „practică". Dacă mai persistă după o lună de zile, atunci trebuie să faci un examen sumar de urină și să mergi la un consult ginecologic. Îți recomand irigații vaginale, timp de șase seri cu ceai preparat din coada-șoricelului și gălbenele. La 500 ml apă fiartă pune câte 2 prinsături din fiecare plantă și infuzează-le15 minute apoi strecoară ceaiul și folosește-l pentru irigații vaginale, în fiecare seară (6 seri consecutive).

• M. C., 36 ani, Chișineu-Criș. Pentru a scăpa de infecția de la picioare, îți recomand, ca în fiecare dimineață și seară, să faci tamponări locale (între degete) cu oțet de mere. După ce se usucă liber, aplică local Nizoral (unguent). Acest tratament trebuie continuat până dispare complet infecția.

• D. F., 32 ani, Arad. Împotriva balonării se recomandă ceaiul preparat din: busuioc, fenicul, chimen și mentă sălbatică. La 1 litru de apă fiartă se pune câte o prinsătură cu trei degete, din fiecare plantă. Se face o infuzie (opărire) a plantelor, timp de 10 minute. Se strecoară ceaiul și se beau 4 căni pe zi, la 30 minute, după fiecare masă.

Vă recomand să vă faceți un examen coproparazitologic (al scaunului) pentru a exclude o parazitoză digestivă.

ELEVII ARĂDENI IAU BURSELE AMERICANILOR

● Masă rotundă organizată de ziarul „Adevărul"

Cu câteva luni în urmă, v-am prezentat în paginile cotidianului nostru elevi arădeni care studiau deja în universități americane. În luna mai a acestui an a apărut „noul val", format din elevi ai claselor a XII-a, care au fost admiși cu burse (parțiale sau totale) la facultăți din străinătate. De la Colegiul Național „Moise Nicoară", nouă elevi vor face facultatea „afară": Oana Lazăr, Timeia Ardelean, Antoniu Gabriel Rozsa (Facultatea Americană din Bulgaria), Alexandra Albu, Ioana Bolog (Universitatea din Miami), Mihaela Giurgiu (Vassar, New York), Alina Bica-Huiu (Reed College, Oregon), Alexandru Luta (Occidental College, California), Alexandra Didilescu (Universitatea Americană din Paris). Unii dintre ei au deja o bursă și sunt încă la studii în străinătate, alții au fost și au revenit. De la Colegiul Național „Elena Ghiba Birta" doi elevi vor fi studenți ai facultății Americane din Bulgaria - Andrei Ioniță și Corina Bodea.

Am stat de vorbă cu câțiva bursieri, dorind să aflăm ce i-a mânat peste ocean, cum au reușit să obțină bursa, dacă vor să se mai întoarcă.

Ai doar avantaje

Conștienți că învățământul superior românesc are multe lacune, începând cu dotarea materială și terminând cu metodele de predare, elevii cu care am discutat au optat pentru facultăți americane (majoritatea). De ce?

Pentru **Alexandru**, ce contează este că **„Universitățile din State pun foarte mare accent pe practică." „Într-adevăr, după ce termini o facultate în România, cunoști multă teorie, dar practic nu știi să faci nimic. În plus, facultățile noastre sunt deficitare la capitolul informație de ultimă oră, accesul la Internet fiind drastic restricționat"**, crede **Alina**. **Timeia** consideră un avantaj faptul că **„Acolo individul contează. Există o persoană care se ocupă personal de tine, te ajută în alegerea cursurilor, în orientarea profesională; un adviser pregătit în acest scop și informat."** **Mihaela** a avut deja o bursă în SUA și, după cum ne spune, **„am rămas impresionată de sistemul lor de învățământ, mai mult decât de viața pe care o duc."** Posibilitatea de a alege este un avantaj cert pentru **Oana: „Când ajungi acolo ai mai multă libertate de opțiune. Nu trebuie să te fixezi de la început pe un anumit domeniu."** **Gabriel** se gândește de pe acum la viitorul loc de muncă - **„Am șanse mai mari după ce termin o asemenea facultate să mă angajez undeva, în special la reprezentanțe ale firmelor străine. Aici sau acolo."** Majoritatea vor să se specializeze în științe economice, relații internaționale, științe politice, dar, după cum ne mărturisește Alexandru, **„doar parcurgerea listelor cu ofertele de cursuri e dificilă; așa că nu are rost să te hotărăști dinainte."** Dacă ar fi rămas în țară, probabil ar fi ales o facultate de viitor dintr-un centru universitar recunoscut - Cluj, București, Timișoara.

Procedura - „îndelungată, laborioasă, întortocheată"

Astfel o definește Alexandru. **„E multă birocrație; birocrația lor"** adaugă Alina. Pregătirile pentru obținerea unei astfel de burse încep cam din semestrul 2 al clasei a XI-a. În plus, acești elevi trebuie să se pregătească și pentru bac, în clasa a XII-a, și pentru o admitere la o facultate din țară, în eventualitatea că nu iau bursa. Un program încărcat, obositor. Revenind la procedură, o prezentăm succint. ● te adresezi, prin Internet, unui College Board, care îți trimite formulare pentru teste; ● dai trei teste: obligatoriu TOEFL (engleză) - 125 $, SAT 1 (engleză, matematică) - 39$, SAT 2 (engleză, o disciplină profil real, o altă limbă străină) - 49$. Testele se pot da la București sau la Budapesta; ● scrii e-mail-uri la diverse facultăți, ca să îți trimită formulare de prezentare și de înscriere; ● alegi anumite facultăți cărora le trimiți formularele de înscriere. Aceste formulare de înscriere conțin: un eseu despre tine, scrisoare de motivație, două sau trei scrisori de recomandare, foaia matricolă, punctajul obținut la teste, starea financiară, poze. (La universitățile mari starea financiară nu este un criteriu). Prima parte a dosarului trebuie depusă prin lunile octombrie, noiembrie ale anului precedent; ● aștepți răspunsurile.

O procedură anevoioasă, într-adevăr, dar care merită, spun cei care au trecut prin așa ceva și au reușit...

... O reușită de 34.000 $ pe an

Cam în jurul acestei sume se cifrează valoarea unei burse totale. Însă ea trebuie menținută an de an, printr-o medie mare. Bursa acoperă cheltuielile de studii, de cazare, de masă, asigurarea de sănătate, cărțile. Cei cu bursă parțială mai trebuie să plătească vreo 2000 $ pe an, pe unii i-a împrumutat facultatea cu o sumă oarecare, alții trebuie să efectueze un număr de ore de muncă. Însă facultatea îți acordă loc de muncă în campus, ca să-ți faci bani de buzunar; munci ușoare, ca bibliotecar, preparator pentru elevi, laborant, asistență la profesori. Iar prioritate au studenții internaționali. În plus, pentru a primi diploma, trebuie să ai un anumit număr de ore de muncă în domeniul în care ai studiat. Americanii au un adevărat cult al muncii, copiii lor lucrează încă din liceu.

Despre ce îi așteaptă acolo, ei nu au decât sentimente pozitive - căminele lor arată ca hotelurile noastre de trei stele, fiecare elev are în campus un computer personal, conectat la Internet, un semestru vor învăța în altă facultate decât cea la care sunt bursieri, oriunde în lume. Nu îi sperie faptul că va trebui să se adapteze unei alte civilizații, că - fiind singuri - vor fi nevoiți „să tragă tare" (să învețe și să și lucreze), că unii dintre ei nu vor veni acasă decât de două ori pe an. În aceste condiții, mai vor ei să se întoarcă după ce termină facultatea?

Întoarcere - da. Dar „latura pecuniară"?

Toți cei cu care am vorbit sunt hotărâți să se întoarcă. Din diverse motive: **„Totuși, cultura europeană..."** (Alina). **„Oricum pleacă destui. Eu vreau să învăț ca să fac apoi ceva pentru țara mea" (Mihaela). „După patru ani de vorbit engleza, cred că ți se face dor să mai auzi o vorbă românească" (Alexandru). „Și în patru ani, sperăm că se va schimba situația și aici." (Timeia).** Desigur, **„Toți vrem acasă, e frumos acasă"**, conchide Alexandru, dar **„trebuie să te gândești și la latura pecuniară a lucrurilor".** Din acest punct de vedere, Alina este foarte fermă: **„După ce studiezi 12 ani în țară, apoi în străinătate patru ani de facultate, poate încă doi de masterat și patru de doctorat, ți se pare normal să fii recunoscut ca o valoare și să ai anumite standarde. Pentru un salariu de 2 milioane de lei nu cred că m-aș întoarce."** Alte motive ar fi sistemul învechit și structurile osificate de la anumite locuri de muncă autohtone, unde pentru un tânăr, avansarea e o chestiune de zeci de ani; dotările neperformante. Ei au mare încredere în companiile multinaționale de la noi, care vor avea nevoie de oameni cu pregătirea lor și îi vor retribui pe măsură. Dar mai au timp să se hotărască; și... cine știe și ce se întâmplă acolo - **„poate mă căsătoresc, îmi fac o familie."** E întotdeauna (și) hazardul.

CĂTĂLINA LATU
Foto: ONORIU FELEA

P. S.: Elevii cu care am vorbit ar dori să mulțumească pentru sprijin doamnei Ioana Marc și doamnelor profesoare Vanda Stan și Otilia Păcurari.

Alina, Gabriel, Alexandru

Oana, Mihaela, Timeia

A fost inaugurată TERASA ADEVĂRUL - MEGA SFINX

• În deschidere a cântat formația EXCEL

Într-o atmosferă excelentă, la ștrandul **„Neptun"** a avut loc inaugurarea terasei - discotecă **Adevărul-Mega Sfinx**. Împreună cu Geza Balog, patronul discotecii **„Mega Sfinx"**, secția Tineret a avut ideea de a aduna la un loc pe toți fanii „Sfinx"-ului și a ziarului Adevărul. S-a dovedit a fi o acțiune bine primită de toți cei prezenți, mai ales că surpriza serii n-a întârziat să apară, ea fiind recitalul exploziv al formației dance **EXCEL**. Cele trei piese interpretate de **„EXCEL"**; au ridicat publicul în picioare, aproximativ 500 de tineri dansând și cântând cot la cot cu formația **Excel**. Chiar dacă o anumită parte a conducerii ștrandului „Neptun" nu a agreat ideea noastră, aceasta a fost o reușită deplină.

Așadar, începând de la sfârșitul săptămânii trecute, ziarul **Adevărul** și **Mega Sfinx** oferă tinerilor la terasa de la ștrand clipe de neuitat. Tot aici, pe un ecran impresionant, se vor putea urmări toate meciurile din Campionatul European de Fotbal. Numai cu **Adevărul** și **Mega Sfinx**!

Șepreuș TOP 5 S-A LANSAT ÎN FORȚĂ

Comuna Șepreuș a îmbrăcat haine de sărbătoare. Sub egida show-ului interactiv Top 5 Adevărul- tineret, în colaborare cu viceprimarul Teodor Pintean a avut loc cea mai reușită discotecă locală din ultimii ani. La orele 20, formația de muzică populară SONOR a început spectacolul „Un cântec pentru fiecare". Chiar în fața primăriei, s-au încins hore și dansuri populare care au mobilizat serios și localnicii de vârsta a doua și a treia. În formația condusă de dl. Ioan Ardelean, și-au onorat (re)numele soliștii Dumitru Trif, Ramona Ancateu, Florentina Păiușan și Livia Manea.

A urmat transbordarea oamenilor spre punctul de maximă atracție- Căminul Cultural, împodobit pe măsura acțiunii de anvergură Top 5. La ora 23, dl. Pintean a deschis balul, dorind celor prezenți distracție maximă. După încălzirea de rigoare, cu piese ca „Te plac", „C-așa-s băieții" a sosit clipa apariției fulminante a trupei dance N 'RGS. În traducere, New Raul, Gaby, Seba, trei tineri extrem de talentați și mobili. Piesele de rezistență au fost „Cucerirea" și „Viață grea" iar muzica lor cu vădite accente de cartier a prins la publicul din Șepreuș. Firește, reprizele N 'RGS și disco, perfect coordonate de DJ-ul Nelu Ardelean au fost punctate cu premii dulci sau parfumate, oferite de organizatori. Din mulțimea de taloane TOP 5 , Gaby a extras două. Pintean Mihai și Morar Cristina au avut motive în plus să devină prieteni ai „Adevărului" După „spionări" discrete în public, juriul i-a desemnat pe Ardelean Violeta și Pintean Ioan cei mai buni dansatori ai serii. La acest capitol merită să consemnăm prezența onorantă a corpului profesoral de la Școala Generală Șepreuș. A urmat discoteca până în zori.

Duminică noaptea, capitala distracției din județ a fost la Șepreuș. Felicitări organizatorilor și în special tinerilor din comună și satele învecinate.

ADRIAN BOROȘ

Bronz cât un „aur"

▼ La Zalău, formația masculină de tenis de masă a CSM Conar a urcat pe a treia treaptă a podiumului ▼ Valentin Dobai (antrenor-jucător), Walter Berg, Cristian Tămaș și Ștefan Dumitru au obținut bronzul național, performanță cu care Aradul nu se mai mândrește de multă vreme, la nivel de băieți ▼ Ultima etapă a Superligii Naționale pe echipe a fost una aprig disputată ▼ I-am însoțit pe băieți alături de președintele clubului, dl. Eugen Roman și administratorul Victor Damșa ▼ O dată ajunsă la locul faptei, delegația noastră s-a cazat la hotelul aparținând CSM-ului din Zalău. Meciurile s-au disputat în sala de sport a școlii „Avram Iancu" ▼ Deși au pierdut în fața Stiromului din București și a Universității Craiova, sportivilor arădeni nu li se pot aduce reproșuri, rezultatul fiind peste așteptări ▼ Cu o mobilizare psihică superioară, se putea obține chiar argintul ▼ Întrucât nu mai aveau miză, ultimele meciuri (CSM Conar Arad - Armătura și Stirom - Universitatea) practic nu s-au disputat ▼ Cel mai bun jucător s-a dovedit a fi veteranul Simon Csaba (Stirom), campion național la individual ▼ Pragmatic și incomod, acesta nu a pierdut nici un joc. De altfel, Simon evoluează în paralel în campionatul Ungariei ▼ Dintre jucătorii noștri, Dumitru și Tămaș s-au aflat în fața unor examene universitare. Mai mult, ultimul a acuzat dureri abdominale în timpul concursului. Indiferent de deznodământ, cu toții și-au făcut datoria ▼ Prima TV a înregistrat unele „secvențe" ale reuniunii de duminică. Păcat că numărul spectatorilor a fost redus ▼ Premierea a fost efectuată de către dl. Aurel Popovici, reprezentantul forului de specialitate. Arădenii au primit medalii, o frumoasă plachetă și o cupă ▼ Drumul de întoarcere a cuprins o oprire la Băile Felix ▼ Aici s-a luat o pauză de masă și înot, sărbătorindu-se evenimentul cu mititei și bere ▼ Federația a asigurat deja Aradul, în sensul acordării a șapte mese noi pentru complexul din strada Eminescu ▼ Există promisiuni și pentru a opta ▼ Iată câteva succinte declarații ale protagoniștilor (care merită felicitări) ▼ **Valentin Dobai:** „Rezultatul reflectă, în general, realitatea. Dacă nu am fi pierdut de două ori cu 5-6, împotriva Stiromului, etapele trecute ... Se putea inclusiv mai mult. Sunt mulțumit, oricum și sper să continuăm în aceeași linie." ▼ **Cristian Tămaș:** „Mă bucur că m-am transferat de la Bistrița la Arad. Cred că am fi avut șanse chiar la titlu. Nu știu dacă ne vom mai întâlni cu o astfel de oportunitate. M-am acomodat repede și bine. Totuși, nu știu dacă voi rămâne aici. S-ar putea să îmi continui cariera în Germania." ▼ **Ștefan Dumitru:** „Performanța mă bucură. Țin să mulțumesc tuturor - antrenorului Dobai, d-lui președinte Roman, colegilor și să nu le înșel încrederea." ▼ **Walter Berg:** „Este un moment înălțător pentru mine. Desigur, sunt fericit că port medalia de bronz. Fără munca întregului colectiv, nu aș fi avut această satisfacție."

ADRIAN HĂRȚĂU

Se reiau pregătirile baschetbaliștilor arădeni

KMEZIC NU RĂMÂNE LA WEST PETROM

Pentru ieri a fost anunțată convocarea lotului echipei de baschet masculin West Petrom Arad. Din motive obiective, legate de studii, o serie de jucători (Szijarto, Muntean, Dehelean, Burlacu, Nikolic) nu s-au prezentat la apelul antrenorului principal Dragan Petricevic. În privința noutăților, notabilă este iminenta plecare a lui Milorad Kmezic. Pivotul sârb nu își va prelungi contractul cu gruparea petrolistă. În locul lui se dorește aducerea unui baschetbalist autohton sau străin, avându-se în vedere, totodată, legitimarea unui conducător de joc (dat fiind faptul că Veres a dus greul unui campionat lung și poate evolua pe pozițiile 1 și 2). Mai sunt vizați (și) alți jucători din campionatul intern, precum și unii tineri „interesanți", de perspectivă. De la Dragan Petricevic - care îi mulțumește lui Kmezic pentru tot ce a făcut pentru echipă, în sezonul trecut - am mai aflat că Marjanovic a ajuns la un acord de principiu pentru a continua la West Petrom Arad. Acesta și alți câțiva componenți ai lotului trebuie să discute cu conducerea clubului, pentru a fi stabilite detaliile contractuale, iar actele să fie semnate. Se preconizează cooptarea anumitor jucători de la echipa de tineret, în funcție de randament, pe parcursul stagiunii următoare. Printre ei se numără Boric, Puf și Iov. Pe de altă parte, în privința lui Manoilescu, Nagygyörgy și Mazilu se așteaptă clarificarea unor probleme. Până la sfârșitul lunii, programul formației va consta din trei antrenamente zilnice (forță, tehnice, respectiv tactice). În jurul datei de 20 iulie este planificat un cantonament de opt zile pe litoral, urmat de o pregătire montană, în țară sau străinătate. Obiectivul campionatului 2000-2001 va fi raportat la lotul de jucători și transferurile realizate. În cazul înscrierii în cupele europene intercluburi, se speră în depășirea fazei preliminare.

Foto: V. MUSCA

ADRIAN HĂRȚĂU

„Memorialul Pantazescu" - 2000

La sfârșitul săptămânii trecute s-a încheiat ediția 2000 a tradiționalului, de-acum, campionat de fotbal de la GRUPUL ȘCOLAR FORESTIER din Arad, competiție închinată memoriei acelui care a fost prof. Gheorghe Pantazescu, prematur trecut la cele veșnice. Și la această ediție s-au înscris 20 de echipe - totalizând 200 de elevi din toate clasele de liceu sau școală profesională - acestea fiind împărțite pe 4 grupe, în total disputându-se 46 de meciuri organizate sub îndrumarea profesorilor de educație fizică MIHAI COSMA și MIRCEA GLIGAN.

După disputarea „finalei mici" și a „finalei mari", clasamentul final a avut următoarea configurație: LOCUL I - ANUL III C (prof. dirig. DELIA HEJEA); LOCUL II - CLASA A XII-a D (prof. dirig. DOREL BOLDOR); LOCUL III - CLASA A XII-a A (prof. dirig. ANCA COSARBĂ) și LOCUL IV - CLASA A XI-a B (prof. dirig. OVIDIU BATKI).

Protagoniștilor din cele două „finale" li s-au înmânat diplome, cupe și premii în valoare de 1,1 milioane lei. Să mai notăm că meciurile finale ale Campionatului Școlar de Fotbal „MEMORIAL G. PANTAZESCU" s-au desfășurat pe terenul A. S. „MOTORUL" din cartierul Aradul Nou prin amabilitatea conducerii amintitei asociații sportive, căreia organizatorii îi adresează sincere mulțumiri!

CONSTANTIN SIMION

Tir

Arădeanul Iulian Raicea - locul III la Cupa Mondială

La sfârșitul săptămânii trecute, Iulian Raicea (CSM Conar Arad) a participat la Cupa Mondială la tir, ce s-a desfășurat la München, în Germania. Trăgătorul arădean a ocupat locul III în proba de pistol viteză, cu un rezultat de 590 puncte. La același concurs Sorin Babii s-a clasat pe locul IV la pistol aer comprimat și locul X la pistol liber. Cea de a doua Cupă Mondială, la care participă sportivii noștri, va avea loc la finele acestei săptămâni, la Milano.

C. ALEX.

Concurs „Euro Adevărul"

Inițiem un concurs cu tematică fotbalistică, prin care sperăm să vă trezim interesul. Concursul este dotat cu premii interesante, pe care vi le vom dezvălui în numerele viitoare ale ziarului. Pentru a câștiga, nu trebuie decât să răspundeți corect la următoarele întrebări:

1. **Cine va câștiga Campionatul European de fotbal, ediția 2000?**
2. **Până în ce fază va ajunge „naționala" României (grupe, sferturi de finală, semifinale, finală, campioană)?**

Decupați talonul alăturat și trimiteți-l prin poștă sau depuneți-l personal, până pe data de 12 iunie, la adresa: ziarul Adevărul - secția Sport, Bd. Revoluției 81, Arad, cu mențiunea „pentru concursul EURO ADEVĂRUL". Puteți participa cu un număr nelimitat de taloane. Atenție, însă - nu se acceptă taloane xeroxate, ci doar taloane originale, decupate din ziar. În cazul mai multor taloane câștigătoare, premiile se vor acorda prin tragere la sorți. Urmăriți concursul „EURO ADEVĂRUL"! Întrebările vor fi publicate în fiecare zi, inclusiv sâmbătă, 10 iunie.

SPONSOR S.N. PETROM

TALON DE PARTICIPARE

Întrebarea 1. Răspuns: ____________________

Întrebarea 2. Răspuns: ____________________

Nume și prenume: ____________ Adresă: ____________

Telefon: ____________

Trofeul „Hercules" la culturism

ARĂDENII NU AU FOST DEGEABA LA ORADEA

Sâmbătă, competiția internațională de culturism și fitness pentru trofeul „Hercules" a strâns la Oradea zeci de sportivi de la cluburi din Transilvania, Ungaria, Iugoslavia și Grecia. Culturiștii de la „Astra Arad" au confirmat că sunt cel puțin tot atât de bine făcuți ca anticul erou ce a inspirat concursul. Trecut la seniori, campionul național la juniori, Pantea Lucian a obținut ușor locul întâi la categoria plus 90 kg. Ceilalți culturiști arădeni s-au situat astfel: Stepan Claudiu, locul 5 (categoria 80 kg), Gulyaș Geza, loc 5 (+90 kg), Vesa Dan, loc 6 (90 kg).

La open-ul masters Kantor Eugen (F.Z. Tricolor) și Mihai Dehelean (Astra) au obținut locurile 2 respectiv 3.

Trofeul „Hercules" a fost luat de un sportiv din Ungaria, Antal Francisc.

D. S.

Campionatul Județean „Onoare"

OLIMPIA BÂRZAVA - A.S. VLADIMIRESCU 1-1 (0-0)

Au marcat: Morar - min. 89 respectiv Arși - min. 90.

Bârzava: Jurcoane - Molnar, Petrescu, Bunean, Neagu, Ciucurită, Morar, Bălan, Mican, Drăgănescu, Sântean. **Au mai jucat**: Catrinoiu, Strengar, Demian. **Antrenor**: Cristian Stepan.

Vladimirescu: Fl. Moț - Alb, Băndean, Văzoc, Teujde, Bordea, A. Moț, Brait, Bărsăuan, Arși, Arhilie. **Au mai jucat**: Sfârlogea, Radu. **Antrenor**: Ludvic Bubela.

Au arbitrat: A. Apătean - M. Dehelean - N. Enache.

Observator AJF: Ionuț Leac.

Rezultatele etapei a XXXIII-a

Unirea Sântana - Dinamo Zărand 4-3, Înainte Sânmartin - Străduința Dorobanți 3-7, Șiriana Șiria - ICRTI 5-0, Olimpia Bârzava - A.S. Vladimirescu 1-1, Unirea Șeitin - Viitorul Șepreuș 3-0 (f.j.), Victoria Felnac - Șoimii Șimand 3-2, Înfrățirea Iratoș - Armonia Ineu 3-0 (f.j.), Voința Semlac - Flacăra Țipari 0-3 (f.j.). Recolta Apateu a stat.

■ Victoria Zăbrani a fost exclusă din campionat.

■ Voința Semlac nu s-a înscris pentru retur.

Clasament

1. Șiria	31	23	6	2	125-35	75	(+27)
2. Vladimirescu	31	22	3	6	92-34	69	(+24)
3. Sântana	31	20	2	9	84-56	62	(+14)
4. Felnac	31	20	2	9	83-62	62	(+14)
5. Dorobanți	31	14	10	7	93-49	52	(+7)
6. Iratoș	31	15	4	12	61-56	49	(-2)
7. ICRTI	31	15	3	13	68-53	48	(+3)
8. A. Ineu	31	13	9	9	57-46	48	(+3)
9. Șeitin	32	15	3	14	70-73	48	(0)
10. Apateu	31	14	1	16	52-81	43	(-5)
11. Șimand	31	12	3	16	52-63	39	(-6)
12. Șepreuș	31	12	3	16	69-79	39	(-6)
13. Bârzava	31	10	5	16	57-77	35	(-14)
14. Zărand	31	10	1	20	53-92	31	(-14)
15. Sânmartin	31	8	5	18	62-91	29	(-19)
16. Țipari	31	7	4	20	40-88	25	(-20)
17. Semlac	31	2	0	29	17-91	6	(-42)

Kirsten, Jeremies și Matthaus vor putea evolua în partida cu România

Fotbaliștii germani Ulf Kirsten, Jens Jeremies și Lothar Matthaus, care au suferit diferite accidentări, vor putea evolua, pe data de 12 iunie, în partida dintre selecționatele Germaniei și României, din cadrul Euro 2000, au anunțat, duminică, medicii selecționatei germane, citați de AFP.

Mijlocașul formației Bayern Munchen, Jens Jeremies, care a suferit o fractură de claviculă și atacantul grupării Bayer Leverkusen, Ulf Kirsten, victima unei accidentări la pulpă, ar putea reveni pe terenul de joc, miercuri, la Freiburg, în partida amicală Germania - Liechtenstein, ultimul meci de pregătire înainte de începerea Campionatului European.

Medicii selecționatei Germaniei au considerat că este mai bine ca Matthaus, căpitanul echipei naționale, care a suferit o întindere la coapsă, să nu evolueze în acest meci.

ROMAN

AUTOCAMIOANE BRAȘOV

Vă invită

în data de 9.06.2000 la:

EXPOZIȚIA ITINERANTĂ

Pe platoul de prezentare
din zona Sălii Polivalente
din orașul Dumneavoastră

UNDE VA EXPUNE
între orele **10,00 - 18,00**
principalele tipuri
de autovehicule comerciale
oferite de firma brașoveană.

Aveți ocazia de a lua legătura direct cu specialiștii noștri și de a vă informa asupra ultimelor noutăți ale

CAMIOANELOR ROMAN

Informații suplimentare la tel. 092-608401

S.C. TEXTIL S.A.

cu sediul în str. Patria

Angajează:

CONFECȚIONERE cu experiență la următoarele mașini ■ Kett ■ Simplă ■ Triplok

Informații la sediul firmei, persoană de contact ing. Fedorea Simona.

(5172014)

INSTALATII PROMPT SERVICE SRL

Cele mai mici preturi doar la LANȚUL SANEX !

LANȚUL SANEX

Vă oferă următoarele articole pentru:

- **vopsit si zugravit:** vopsele în ulei, vopsele pentru zugrăvit lavabile, semilavabile, pensule, trafaleți, bidinele, aracet, coloranți,etc
- **uz gospodăresc:** casmale, lopeți, sape, furci, cuie, sârmă, plasa gard, plasa rabit ciocane, clești, scule, mașini găurit, flexuri,etc
- **uz casnic:** mașini de spălat, boilere electrice și pe gaz, cazan baie, hidrofoare, etc
- **Instalatii electrice:** prize, întrerupătoare, cabluri conductori, tuburi PVC, becuri, doze, aplice, corpuri de iluminat
- **instalatii apă, gaz:** robineți, fitinguri, tuburi PVC, țeavă polietilenă,țeavă neagră,
- **Instalatii sanitare:** gresie, faianță, chiuvete baie și bucătărie, căzi baie, cadițe duș, vasWC, accesorii, adezivi, ciment de rostuit etc.

Doua magazine beton!!!

ARADUL NOU, Calea Timișorii 39
tel.287 340, 287 776
orar zilnic 8-18 și sâmbătă 9-13

DEUTSCHES UNTERNEHMEN

sucht
Anwendungstcchniker für
Fensterherstellung aus PVC-Profile
und Bauingenieur mit PC-Kenntnise

Der ideale Kandidat ware:
- zwischen 30-40 Jahre alt
- Ingenieur oder Techniker
- sehr flexibel, reisefreudig, seriös

Wir crwarten Ihren Lebenslauf
an folgende Fax- Nr. 057/251461.

(1420579)

CA SĂ CÂŞTIGI UN CONCURS AI NEVOIE DE NOROC. CA SĂ NU PIERZI UNUL, DE URMĂTOARELE 3 REGULI:

1.
Nu există concursuri la care nu trebuie să treci nici o probă, la care nu trebuie să răspunzi la nici o întrebare, la care nu trebuie să faci nici cel mai mic efort de a suna undeva, de a trimite un răspuns într-un plic, de a dovedi că ai cumpărat un produs sau ai folosit un serviciu.

2.
Neexistând astfel de concursuri, nu există nici premiile lor. Nu te duce, deci, să ridici aceste premii inexistente - cheltuind bani, timp, energie - cine ştie cînd, de cine ştie unde, trimis de cine ştie cine.

3.
Şi, mai important ca toate, prima condiţie a câştigării este participarea: dacă nu ai participat la nici un concurs - indiferent de premii, regulamente sau termene - nu ai cum să-i câştigi premiul.

Prevenire.
Reguli publicate de compania Pagini Aurii pentru prevenirea locuitorilor din Arad de acţiunile unor contravenienţi care-i anunţă telefonic pe unii din aceşti locuitori că au câştigat marele premiu al unui concurs organizat de Pagini Aurii. Anunţul este fals, el pune în mod iresponsabil oamenii pe drumuri, făcându-i să se implice, să spere şi să cheltuiască pentru a-i dezamăgi crunt în final.

Dezminţire.
Compania Pagini Aurii nu a organizat un astfel de concurs în Arad şi nu are nimic de a face cu aceste acţiuni, ba, dimpotrivă, împreună cu organele abilitate încearcă să ajute la prinderea contravenienţilor.

Atenţie!
Acest anunţ este un apel la bun simţ şi un avertisment adresat contravenienţilor şi, în acelaşi timp, o mână de ajutor pentru eventualele victime. Respectaţi sfaturile de mai sus şi, fără să garantăm că veţi câştiga vreun concurs, în mod sigur, nu veţi pierde la nici unul.

Telefon: (01) 20.20.900; (056) 19.40.49

PAGINI AURII GOLDEN PAGES
Eşti în Pagini Aurii, deci exişti.

La redactarea şi conceperea regulilor de prevenire au fost consultaţi experţi în regulamente de promoţii ai agenţiei de publicitate Young & Rubicam.

HÂRTIE AMBALAJ

Vindem hârtie ambalaj

pentru împachetat produse alimentare și nealimentare

Telefon 094-853847.

---

175 de ani de experiență bancară

în peste 75 de țări din întreaga lume

Cea mai bună bancă internațională din România.

Cea mai bună bancă internațională din Europa Centrală și de Est.

CENTRAL EUROPEAN AWARDS 2000

Pentru orice informații suplimentare, vă așteptăm la sediul nostru: Str. Cloșca nr. 1, Arad 2900, tel: (057) 213 222

ABN·AMRO Bank

Acum și în Pitești!

BANCA AGRICOLĂ S.A.

ANUNȚĂ SCOATEREA LA LICITAȚIE A URMĂTOARELOR ACTIVE:

■ „SEDIUL BANCA AGRICOLĂ SUCURSALA PĂDURICE" ARAD (investiție în curs de execuție), compusă din demisol + parter + 2 etaje, suprafață construită 730 mp., suprafață desfășurată 2550 mp., suprafață utilă 2316 mp. Terenul în suprafață de 817 mp. este concesionat pe 50 ani, preț de strigare 16 000 000 000, fără TVA.

■ REPREZENTANȚA PECICA nr. 20 C.F. nr. 1546, compusă din 8 camere, 2 holuri, centrală termică, 1 garaj, pivniță, plus dependințe, preț de strigare 1 250 000 000, fără TVA.

■ REPREZENTANȚA VINGA nr. 478 - compusă din 3 camere + 1 hol și 1 garaj în suprafață totală de 96.97 mp și 105 mp. teren, preț de strigare 85 000 000, fără TVA.

■ REPREZENTANȚA NĂDLAC (investiție în curs de execuție) compusă din 2 corpuri, P+2E și 2 garaje, din str. VICTORIEI nr. 45-47, preț de strigare 5 088 000 000 lei fără TVA.

Menționăm că, garanția de participare la licitație va fi de 3%, iar taxa de participare de la licitație este de 0,2% din prețul de pornire a licitației, care va fi achitat în contul deschis la Banca Agricolă SA. Sucursala Arad.
- licitația va fi cu strigare
- Persoanele care doresc să participe la licitație vor prezenta utmătoarele documente:
- dovada privind depunerea garanției de participare;
- dovada privind depunerea taxei de participare;
- documente care certifică identitatea persoanei (fizice sau juridice); până în data de 21.06.2000, ora 15.

Licitația va avea loc la sediul BĂNCII AGRICOLE SA, Sucursala Arad, str. Vasile Goldiș nr. 1-3, în data de 22.06.2000, ora 10.

Relații suplimentare la telefon 057/280634, interior 140

(5172094)

DIRECȚIA SILVICĂ ARAD

Licitația în plic închis, pentru vânzare de

BUȘTENI SPECIA CIREȘ

programată în data de 12.06.2000 ora 10 la sediul Direcției Silvice Arad, se amână pentru data de 21.06.2000.

(5172095)

CASE DE MARCAT FISCALE

EXPOZIȚIE

7 - 9 iunie 2000
Program 10,00 - 16,00

la IIRUC SA tel. 23.55.59

P-ța Sporturilor nr. 10 bl. 25 (5172093)

LICITAȚIE CONSILIUL LOCAL AL MUNICIPIULUI ARAD

cu sediul în municipiul Arad, B-dul Revoluției nr. 75

Organizează din nou în data de 09.06.2000, ora 11, licitație publică pentru vânzarea următoarelor terenuri.

1. Suprafața de 33.000 mp., în vederea realizării unor spații de producție în domeniul electromecanic și aparatură electrică.
2. Suprafața de 30.000 mp., în vederea realizării unor spații de prestări servicii și comerț în domeniul vehiculelor pentru transporturi internaționale.
3. Suprafața de 9.999 mp. în vederea realizării unor spații pentru servicii de comisionare vamală.
4. Suprafața de 9.999 mp. în vederea realizării unor spații pentru servicii de comisionare vamală.

Caietul de sarcini și instrucțiunile pentru ofertanți pot fi studiate la sediul Primăriei municipiului Arad, B-dul Revoluției nr. 75, camera 15, începând cu data de 06.06.2000.

La licitație se pot înscrie persoane juridice române.

Caietele de documente se pot cumpăra în perioada 06.06 - 08.06.2000, până la ora 12, de la Primăria municipiului Arad - Camera 15, perioadă în care se pot depune și ofertele.

PRIMAR,
Valentin Paul Neamț

SC ATLASSIB SRL

AGENȚIA ARAD angajează:

AGENT TURISM

studii - minim liceu, posesor de permis de conducere, vechime minim 3 ani în activitate de birou, domiciliu în ARAD și telefon.

Relații: Sibiu 069/231012 int. 388 sau 057/252727.

S.C. TRANSDARA S.A. ARAD

ANGAJEAZĂ:

3 MECANICI AUTO

CONDIȚII:
- **vechime minim 5 ani**
- **vârsta maximă 45 ani**
- **să nu aibă contractul de muncă desfăcut disciplinar**
- **domiciliul în Arad**

INFORMAȚII la sediul firmei din str. L. Rebreanu95, sau la tel. 256 308, 256 309

SC ZAGROS SRL

Distribuitor produse cosmetice și detergenți

ANGAJEAZĂ:

1. OPERATOR CALCULATOR
   Cerințe: - cunoștințe contabilitate primară
   - vârsta maximă 35 ani
2. AGENȚI VÂNZĂRI
   Cerințe: - studii minime liceu
   - stagiul militar satisfăcut
   - domiciliul stabil în Arad
   - carnet conducere cat. B
   - experiența în vânzări și studiile superioare constituie un avantaj
   - vârsta maximă 30 ani

SE OFERĂ SALARIUL FIX PLUS COMISION.

C.V. și scrisoarea de intenție se vor depune la **telefon: 057 - 274707.**

(5172091)

ASTRA VAGOANE ARAD S.A.

A TRINITY INDUSTRIES, INC. COMPANY

Angajează:
SUDORI ELECTRICI

CONDIȚII: Calificare în meseria de sudor și experiență în meserie.

Vârsta maximă: 45 ani.

(5172092)

VÂNZĂRI APARTAMENTE O CAMERĂ

Vând garsonieră confort I, Micălaca, bloc 123. Telefon 094.616.265. (12972)

Vând garsonieră, confort I, toate îmbunătățirile, Confecții, parter. Telefon 221954. (14165)

Vând apartament 1 cameră, ultracentral, 59 mp, stil occidental. Telefon 092.274.828. (14200)

Vând garsonieră mobilată, confort III, str. Predeal, bl. G.1, et. II, ap. 46, preț negociabil 4500 DM. Telefon 095.835.179. (14433)

Vând garsonieră confort III, îmbunătățiri, bloc CPL. Telefon 511257. (14442)

Vând 2 garsoniere, etaj IV, bloc 124 și 361, Micălaca. Telefon 288901. (14604)

Vând garsonieră confort 3, etaj I (bucătărie - gresie + faianță), telefon, satelit, 3.200 DM negociabil. Telefon 057 - 241772. (14623)

Vând garsonieră confort 3, Fortuna, 4.000 DM negocuiabil. Telefon 273744. (14643)

Vând urgent apartament 1 cameră, etaj I, UTA, bloc nou. Telefon 253326. (14662)

Vând apartament una cameră, central. Telefon 222322; 094.787.497. (14679)

VÂNZĂRI APARTAMENTE DOUĂ CAMERE

Vând apartament 2 camere, decomandate, bl. 108, et. VIII, Miorita. Informații telefon 094 617 997. (14749)

Vând apartament 2 camere, confort II, et. II, îmbunătățit, 11.000 DM. Telefon 275950; 245443. (14520)

Vând 2 camere, Alfa, 11.000 DM. Telefon 270856. (14676)

Vând apartament 2 camere, et. II, Podgoria, 22.500 DM, negociabil. Telefon 234693; 093.226.493. (14087)

Vând apartament 2 camere, îmbunătățit, preț 14.000 DM, cartierul Alfa. Telefon 277825, după ora 16. (14261)

Vând apartament 2 camere, ultracentral, str. Maiakovski et. IV, acoperiș țiglă, îmbunătățit, bucătărie mare, balcon închis, boxă. Telefon 092.503.151 sau după ora 18, 270686. (14307)

Vând apartament 2 camere, 87 mp, et. I, zona BCR, negociabil. Telefon 232812. (14465)

Vând apartament 2 camere, central, Chișineu Criș. Informații telefon 520850, (0363881)

Vând urgent apartament în casă, curte și grădină, gaz, 2 camere, bucătărie, antreu, pivniță, str. V. Moga, nr. 52, Grădiște, orele 8-15. Telefon 223912. (14593)

Vând apartament 2 camere, Grădiște, et. I. Telefon 223552. (13980)

Vând 2 camere, Vlaicu, etaj intermediar, 11.300 DM. Telefon 270856. (14045)

Ocazie! 14.000 DM apartament 2 camere, confort I, etaj III, îmbunătățit, Y-uri. Telefon 210555. (14594)

Vând apartament 2 camere, confort I, semidecomandat, etaj II, contorizat, zona Orizont, preț 14.500 DM negociabil. Telefon 260540; 289966. (14145)

Vând apartament 2 camere, zona Tic-Tac, multiple îmbunătățiri, et. IV, 13.000 DM, negociabil. Telefon 237533. (14288)

Vând apartament 2 camere stare foarte bună, nelocuit, Piața Spitalului, 1 B, etaj 5. Telefon 511338, zilnic orele 7,30 - 16. (11856)

Vând apartament vilă, 2 camere, 88 mp, zona Podgoria. Telefon 270199. (14576)

Vând apartament 2 camere, confort I, decomandat, ultracentral. Telefon 212698. (14624)

Vând apartament 2 camere, Aradul Nou, 11.000 DM. Telefon 286706. (14635)

Vând (schimb cu apartament 1 cameră + diferență), apartament 2 camere, confort I, Micălaca, str. Abrud, parter. Telefon 094.958.818. (14660)

Ocazie! Vând apartament 2 camere, decomandat, zona 300 (față), 17.000 DM. Telefon 270872. (14662)

Vând apartament 2 camere, bucătărie, Libelula, 23.000 DM. Telefon 255563. (14680)

VÂNZĂRI APARTAMENTE TREI CAMERE

Vând apartament 3 camere, Călimănești, garaj, total îmbunătățit, 38.500 DM. Telefon 253364. (14676)

Vând apartament 3 camere, confort I, Mioriței, îmbunătățit, mobilat, 14.500 DM. Telefon 270856. (14676)

Vând apartament 3 camere, decomandate, et. II, bl. 614, cu garaj. Telefon 092.857.550. (14089)

Vând apartament 3 camere, decomandate, parter, canalizare separată, contorizat, Mioriței. Telefon 260203, seara. (14279)

Ocazie! Vând apartament 3 camere, decomandate, ef. I, parchet, gresie, faianță, balcon închis, boxă, vedere două părți, bloc contorizat, parter înalt, Micălaca 500, preț 16.000 DM, negociabil. Telefon 094 111 860. (14050)

Vând apartament 3 camere, etaj II, la preț convenabil, Micălaca. Telefon 094.126.860; 259938. (14552)

Vând sau schimb cu autoturism, apartament 3 camere, zona Podgoria. Telefon 095.119.700; 057 - 464270. (14579)

Vând apartament 3 camere, 125 mp, toate îmbunătățirile, 82.000 DM. Telefon 092 294 842. (11743)

Vând apartament 3 din patru camere, bucătărie 4/6m, hol mare, toate îmbunătățirile, et. II. Telefon 259891. (14264)

Vând apartament 3 camere, central. Telefon 283679.

Vând apartament trei camere, zona Alfa, str. Griviței bl. 65, et. III. Informații telefon 258540. (14395)

Vând apartament 80 mp, amenajat modern, str. Eminescu, în curte, 20.000 DM. Telefon 093 452 835. (14488)

Vând apartament 3 camere, 2 balcoane, pivniță, garaj, etc., Aradul Nou, bloc 6, sc. C, ap. 10, preț 17.000 DM negociabil (peste drum de gară). (14630)

Vând urgent apartament 3 camere, decomandat, etaj I, zona 300, garaj, convenabil. Telefon 098.620.267. (14640)

Vând apartament 3 camere, bucătărie, str. Ceahlău, nr.1, etaj I. Telefon 230483. (14685)

VÂNZĂRI APARTAMENTE PATRU-CINCI-ȘASE CAMERE

Vând apartament 5 camere, parchetat, faianțat, telefon, cablu, zona Vlaicu, bl. A.35., preț 22.000 DM, negociabil. Informații telefon 514687, orele 18-20.

Vând apartament 4 camere, Gară, str. Bihorului, 29.500 DM. Telefon 223552, 221251. (13980)

Vând apartament 4 camere, Samantha, garaj, îmbunătățiri. Telefon 235231. (14610)

Vând apartament 4 camere, bloc contorizat, etaj I/IV, zona Polivalentă, aștept oferte serioase, fără intermediar. Telefon 098.603.536. (14654)

VÂNZĂRI CASE

Vând casă cu grădină în Siria, preț 10.000 DM. Telefon 531000, 094 840 399. (14733)

Vând urgent 2 case din cărămidă, în aceeași curte, suprafața 1000 mp, ocupabilă imediat, cartier Pârneava. Informații telefon 094.555.452. (14156)

Vând casă în Ungaria, asigur drept de ședere permanent în Ungaria, posibilitate fără viză Schengen, aștept numai oferte serioase. Telefon 092.622.767.

Vând casă cu grădină și mobilă stil. Telefon 092.562.402. (14270)

Vând (variante) casă mare D+P+E+M + depozite, excelent en gros, producție, complex hotelier, etc, Aradul Nou. Telefon 276353, 092 207 518. (14362)

În Felnac, vând casă cu 3 camere, bucătărie, spaiț, cămară, colnă, anexe, 2 curți betonate, cu vie, grădină 10.499 DM, familia Goicu nr. 171. (14420)

Vând casă în comuna Șagu, nr. 326, 2 case în curte, anexe, grădină, pomi, vie, condiții de locuit pentru 2 familii, preț 38.000 DM negociabil. Telefon 092.225.767. (14561)

Vând urgent casă mare, anexe, teren 3000 mp, pe deal, renovată 1998, Șiria, str. Ion Rusu Șirianu, nr. 171. Telefon 094.545.778. (14593)

Vând casă la șosea, 4 camere, baie, apă, gaz, grădină, excelent privatizare, Chișineu Criș, str. Înfrățirii nr. 27. Telefon 521176. (0363867)

Vând casă mare, singur în curte, garaj, pivniță, magazin, str. Kogălniceanu. Telefon 286351; 250552.

Vând casă, ultracentral, parter-restaurant-alimentară; etaj-apartament. Telefon 234862. (14008)

Vând casă în Vladimirescu, 4 camere, dependințe, anexe, gaz metan și grădină. Telefon 282733. (14243)

Vând casă cu etaj, Grădiște, multiple îmbunătățiri. Telefon 220364, str. Cehov nr. 3. (14532)

Vând casă 2 camere, bucătărie, mari, anexă, grădină, cartier Grădiște, preț 22.000 DM, negociabil. Telefon 282818, 092 775 768. (14481)

Vând casă modestă în Arad, zona Poltura, preț 8.500 DM. Informații telefon 275503. (14250)

Vând casă în Pecica, fără grădină. Telefon 468983. (14374)

Vând casă și teren. Telefon 283679.

Vând casă, Calea Banatului, Aradul Nou, preț 32.000 DM. Telefon 233120. (14450)

Vând urgent în Pâncota, casă mare, curent trifazic, aproape centru. Telefon 288713 sau 092.471.631. (14500)

Vând casă 2 camere + dependințe, locuibilă imediat, la șoseaua principală Covăsânț, nr. 350, telefon 094.121.983.; preț 6500 D;. (14573)

Vând casă 4 camere, în Sânicolau Mic (bucătărie, gaz, apă, telefon, satelit), suprafața 2400 mp. Informații telefon 093.563.535. (14558)

Vând casă Aradul Nou. Telefon 279242. (14636)

Vând casă 4 camere, gaz, apă, trifazic, Vlaicu. Telefon 094.298.289. (14657)

Casă de vânzare în sat Sânleani, nr. 22. Telefon 093.305.285. (14674)

Vând casă cu etaj în Covăsânț, anexe, garaj, grădină. Telefon 514185. (14682)

Vând casă ultracentral, singur în curte, garaj. Telefon 094.795.541; 257213. (14667)

Vând (schimb cu apartament 2 camere + diferență), casă, grădină, toate utilitățile, în Sânicolau Mic, zonă neinundabilă. Telefon 288447. (14710)

Vând casă 5 camere, curte mare, grădină 2500 mp, în Sâmbăteni, preț 6500 DM. Telefon 094.697.825. (14675)

Ocazie! Vând urgent ieftin, casă veche, la Biserica Sârbească. Telefon 277027. (14703)

Vând casă și teren în localitatea Zimandul Nou, nr. 159. Informații teleofn 094.608.041.

VÂNZĂRI SPAȚII

Vând gheretă ABC, apă, trifazic, dotată: rafturi, vitrine, frigidere, aparat cafea Saeco, casă marcat, etc (funcționează), vad bun (piață), preț 9.500 DM, negociabil. Telefon 095 615 673. (14721)

Vând spațiu comercial central. Telefon 093 253 651, 259715. (14740)

Vând (închiriez) spații comerciale: 2 magazine 30 mp, 28 mp, 1 hală 100 mp (clădiri noi). Telefon 092.621.961. (14181)

Vând gheretă în Piața Miorița, apă, canalizare, aer condiționat, 2 intrări. Telefon 094 669 443. (14455)

Vând bar în gara Sîntana, aparat înghețată cu 2 brațe, dozator bere și cuptor pizza. Informații telefon 462522. (0360391)

Vând sau închiriez grajd în Șofronea. Telefon 275557, după ora 19. (14664)

VÂNZĂRI TERENURI

Vând teren în Grădiște, 500 mp, apă, canalizare, gaz la stradă, preț 17.000 DM, negociabil. Telefon 253366, 253575. (13759)

Vând loc de casă în Mândruloc, 1500 mp. Telefon 263419, după ora 16. (14629)

Vând teren 9.000 mp intravilan, 4 DM/ mp, Arad, str. Grădina Poștei nr. 305. Telefon 289546, 094 647 604. (14424)

Vând TEREN ultracentral Chișineu Criș (2700 mp). Telefon 093.340.082.

Vând teren intravilan 625 mp, posibilități apă, curent, gaz. Telefon 230483. (14685)

Vând teren intravilan 1200 mp sau 2 locuri de 600 mp, gaz, curent, canalizare stradalm 43 m drum asfaltat, lângă PECO Aradul Nou. Telefon 094.770.615; 219314 (seara). (14674)

VÂNZĂRI AUTO

Nu-ți mai fă griji, CAUCIUCURILE de care ai nevoie, sunt la mine, IEFTINE și BUNE, toate dimensiunile, cu garanție, aduse din GERMANIA. Telefon 259339; 094.706.321. (14617)

Vând VW Passat combi 1,6 D, an 1992, metalizat, central, trapă, înmatriculat. Telefon 095.519.899.

Vând tractor L445, stare foarte bună. Telefon 265437.

Vând autodubă Iveco 3,5 t. Telefon 093 253 651, 259715. (14740)

Vând BMW 730 IA, an fabricație 95, preț 30.000 DM. Telefon 095 417 171. (f. 1420549)

Vând autorturism Dacia 1310 Break din 1989, stare foarte bună, CIV. Telefon 465259, Curtici. (14471)

Vând ARO 243, motor Brașov + semiremorcă 1,5 tone, stare bună; Oltcit, 1990. Telefon 531687, seara. (14504)

Vând Dacia papuc 1304 amenajată față 2 locuri acoperită, 1997, talon. CIV, 1500 DM negociabil. Telefon 244, Apateu. (0363780)

Vând Ford Escort Cabrio, 1992, diverse îmbunătățiri. Telefon 094.649.992. (14589)

Vând tractor U 650 fabricat în 1993 + remorcă auto înscrise, preț 10.000 DM. Telefon 093.340.082.

Vând (schimb Dacia, 12.000 km) nouă, metalizată, bord CN, convenabil + diferență. Timișoara, telefon 094.984.047. (14095)

Vând BMW 524 Turbo Diesel, 1984, persoană fizică, stare bună, consum 7lt./100, preț acceptabil. Telefon 223961. (14562)

Vând tractor U-650, disc GD 3,4 + 3 GCF, semănătoare SP4, plug PP4x30, dislocator sfeclă, toate stare bună, Șimand nr. 1287, telefon 193 sau 230697, seara. (14478)

Vând Dacia 1310, an fabricație 1992. Telefon 266637. (14483)

Vând Vento Turbo Diesel 1993, culoare bleumarin, închidere centralizată, genți aluminiu și combină tractată de recoltat porumb pe 2 rânduri. Telefon 094.610.552. (14582)

Vând semănătoare porumb pe 4 rânduri și cultivator. Telefon 262486. (14566)

Vând Volvo 740 Turbo Diesel, an 1986, CIV, înmatriculat persoană fizică, casetofon, geamuri electrice, jenți mg; preț 6.500 DM negociabil. Telefon 093.265.725. (14637)

Vând Daewoo Tico an 1998. Telefon 094.825.872. (14641)

Vând cositoare cu discuri RD 6, comuna Mișca, nr. 553. (14650)

Vând VW Passat Combi '91 Turbo Diesel, rezervor 100, ABS, central, turelă, impecabil, preț 12.200 DM. Telefon 094.522.621. (Ag. Criș)

Vând Dacia papuc 5 locuri, 1996, 3.800 DM negociabil. Telefon 057 - 522014. (Ag. Criș)

Vând Mercedes 300 Diesel Cobra, persoană fizică, stare funcționare + încă o mașină pentru piese, preț 4200 DM ambele. Telefon 094.697.825. (14675)

Vând Ford Escort Diesel motor 1,6 cm, an 1985, Escort motor 1,3 cm, an 1986. Telefon 092.214.435. (14676)

Vând autoturism BMW 524 TD cu multe piese de schimb. Informații telefon 094.608.041.

VÂNZĂRI ELECTRO

Vând TV color cu telecomandă, 100DM. Telefon 094 840 399. (14738)

Ocazie! Puteți economisi bani și timp cumpărând frigorifice (FRIGIDERE, CONGELATOARE, COMBINE, LĂZI), ieftine și de calitate germană cu garanție. Telefon 259339; 094.706.321. (14617)

STOP!!! STOP!!! Reduceri de preț până la 50%, la MAȘINILE de SPĂLAT AUTOMATE din GERMANIA. Sunați NON STOP, telefon 094.706.321; 259339. (14617)

Vând ieftin VIDEOURI cu telecomandă, import occident. Telefon 259339; 094.706.321. (14617)

ATENȚIE!!! Sub prețul pieții, vindem TELEVIZOARE COLOR, import GERMANIA, cu facilități aferente. Merită văzute și cumpărate! Telefon 259339; 094.706.321. (14617)

Vând TV color, en gros, en detail, prețuri de la 900.000 lei, garanție. Telefon 289456; 092.239.242.

Vând TV color, video, monitor 14"-17", mașină spălat, congelator, frigider mic și cuptor cu microunde. Telefon 266414. (14462)

Vând computer Pentium I Compaq cu monitor de 17 inch, 32 RAM, 165 MHz, complet. Telefon 280260. (14427)

Vând diferite tipuri de TELEVIZOARE COLOR stereo. Telefon 280260. (14427)

Vând CÂNTARE ELECTRONICE; CASE MARCAT FISCALE, omologate. Telefon 272727; 281188. (f.)

Vând mașini spălat, combine frigorifice, frigidere cu congelator (garanție), prețuri convenabile, orele 9-18. Telefon 251392. (14237)

Vând mașină spălat automată, televizor color. Telefon 284604. (14421)

Vând TV color, diferite modele, cu garanție. Telefon 219365. (14569)

Vând vitrină frigorifică orizontală 2 m lungime, preț 1.200 DM. Telefon 288583 sau 219292. (14308)

Vindem VITRINE FRIG, CAMERE FRIG, DULAPURI FRIG. Telefon 281384, orele 8-18.

Vând ieftin INSTALAȚII de SATELIT analogice și digitale. Telefon Arad 237471; Ineu 511485. (13947)

Vând mașini spălat automate, import, modele noi, garanție. Telefon 270518. (14616)

Vând congelator Arctic 4 sertare, stare perfectă. Telefon 262314. (14625)

Vând frigider, congelator, ladă frig, mașină spălat automată, TV color, cu garanție. Telefon 220926. (14633)

Vând tub de bass mașină 280 DM stație mașină 600 wați, 220 DM și 300 wați cu 130 DM; casetofon Pionner cu Wechsler, 380 DM. Informații telefon 288226. (14634)

Vând TV color, mașină automată spălat, frigider foarte ieftin; garanție. Telefon 275277. (14669)

Vând ladă frigorifică italiană cu perdea de aer. Telefon 095.421.953. (14677)

VÂNZĂRI DIVERSE

Vând ȚIGLĂ Marsilia portugheză, fabricată Sighișoara, 4600 lei/buc.; ȚIGLĂ JGHEAB 3600 lei/buc; CĂRĂMIDĂ EFICIENTĂ 300/250/150-6750 lei/buc.; TERASIT, MOZAIC, PRAF MARMORĂ 800 lei/kg.; DEȘEURI MARMORĂ. Informații localitatea Mâsca nr. 33. Telefon 531498; 094.561.854. (14575)

Vând bibliotecă lemn masiv, deosebită, nouă, preț 8.500.000 lei. Telefon 095 615 673, 219551. (14721)

Vând FIER BETON diametru 6,8,10,12 - 7.100 lei/kg. Telefon 531498; 094.561.854. (14575)

Vând mobilier modern nou, bucătării de la 4.000.000 lei, biblioteci de la 6.000.000 lei; dormitoare de la 7.000.000 lei, etc. Telefon 256769, 092 239 242.

Vând LEMNE FOC, NISIP, BALAST, la domiciliu. Telefon 214010. (14619)

Vând acte „casă schimb valutar" activitate întreruptă temporar. Telefon 094 661 161. (12802)

Vând BCA, ciment, var, țiglă, sub prețul pieței. Telefon 094.524.456; 054.211807. (f.1420566)

Vând MOBILĂ, second hand, Germania. Telefon 095 417 171. (f. 1420549)

Vând termoteka Beretta, Ariston, 24 KV Turbo. Telefon 252313. (14300)

Vând făină import pentru pâine și panificație. Telefon 094.507.265 sau 275779. (14314)

Vindem făină la 5.500 lei/kg, cantități mari. Informații telefon 462342. (0360373)

Vând PLASĂ GARD ZINCATĂ, toate dimensiunile; TABLĂ ZINCATĂ 0,4; SÂRMĂ NEAGRĂ și ZINCATĂ, PLASĂ RABITZ și CUIE CONSTRUCȚII, str. Vrabiei nr. 4. Telefon 289997. (12634)

Vând bolțari beton 4 modele, bolțari de zgură 2 modele, pavele, borduri.etc. Telefon 095.634.885. (14563)

Vând EUROBOLȚARI termoizolanți cu certificat calitate 300x250x200 la 5.000 lei/buc; 1mc-350.000 lei. Telefon 281491; 092.381.750. (14093)

Vând porci grași 16.000 lei/kg; barcă pneumatică, 600 DM. Teleofn 216202. (14536)

Vând garaj autorizat zona 300, preț 2000 DM. Telefon 093.340.082.

Vând convenabil colțare, canapele extensibile, fotolii. Telefon 264892, 094 478 639. (14291)

Vând nisip și balast la domiciliu clientului. Telefon 277027. (12399)

Vindem ROLETE PLASTIC IMPORT, cu 250.000 lei/ mp și ROLETE TEI, cu 450.000 lei/ mp. Oradea. Telefon 095 827 725, 059-460315. (13714)

Vând cărucioare pentru copii, nemțești (inclisiv gemeni, sport), terme pemtru încălzire și apă caldă (Valillant), crocodil hidraulic pentru ridicat greutăți (2 tone). Telefon 289544 (rog mesaj), 243903. (14620)

Vând scândură uscată 22/4m; calorifere din fontă 15/70; cuptor încălzire C tip Salonjta; boiler E 80 litri; abricht; candelabru antic; geamuri noi pentru coridor. Telefon 057 - 282919. (14628)

Vând ieftin PARCHET fag aburit, uscat, pervazuri. Telefon 235271; 094.555.338. (14651)

Vând termoteci gaz, instant baie, convectoare, calorifere, ofer un an garanție. Telefon 274876. (14664)

Vând BOLȚARI diferite dimensiuni (și la comandă). Telefon 095.418.089.

Vând teracotă cu 5 colțuri, 200 DM. Teleofn 223568. (14648)

Vând puicuțe Rosso, pui carne, pui carne - ouă. Telefon 250856. (14688)

Vând cuptor patiserie, malaxor, mese și etajere. Telefon 514185. (14682)

Vând repatriere de Arad, întreagă. Telefon 095.828.604; 249464. (14675)

Vând căsuță agrement nemontată. Telefon 222322; 094.787.497. (14679)

PUI de ȘIRIA. Vindem populației, în limita stocului, la Ferma din Șiria, sâmbătă, 10.06.2000, orele 8-15, PUI VII MARI, DE CARNE, de peste 1 kg. (14712)

CUMPĂRĂRI TERENURI, IMOBILIARE

Plătesc imediat apartament 2-3 camere, Alfa - Confecții; ofer 10-13.000 DM. Telefon 210555. (14594)

Cumpăr apartament cu 2-3 camere. Telefon 212474. (14019)

CUMPĂRĂRI DIVERSE

Cumpăr GARAJ autorizat, zona POLIVALENTĂ (Bucura). Telefon 255655.

(Continuare în pagina 15)

(Urmare din pagina 14)

Cumpărăm grâu, porumb, soia, plata pe loc. Telefon 093.528.680. (14109)

Cumpăr grâu de panificație, cantități mari, plata pe loc. Informații telefon 462342. (0360385)

Cumpăr porumb boabe și soia. Telefon 094 772 259, 095 527 383, 095 619 859. (14372)

Cumpăr porci grași 100-140 kg, 14.000 lei/kg; bovină adultă 10.000-10500 lei/kg, plata pe loc. Telefon 274744; 095.624.006. (14341)

Cumpăr porumb, floarea soarelui. Telefon 532125. (14614)

Cumpăr deșeuri de: cupru, aluminiu, inox, bronz, alamă, la prețuri avantajoase. Telefon 092.731.413; 093.404.010. (14510)

CERERI ȘI OFERTE DE SERVICII

Angajez FRIZERIȚĂ, experiență minim 1 an. Telefon 270027. (14715)

Angajez 2 FETE serioase, pentru OSPĂTARE, Complexul Turistic Julița „LA GURA RAIULUI. Ofer cazare, masă + 1 milion lei în mână. Telefon 092 698 720. (14722)

SC CORLEONE SRL angajează ZIDARI, LĂCĂTUȘ și AJUTORI BUCĂTARI. Telefon 210944. (14739)

SOCIETATE COMERCIALĂ angajăm INGINER de SPECIALITATE INDUSTRIA LEMNULUI, cu experiență în proiectare mobilier (calculator). Informații telefon 210255, 210555. (14339)

SOCOM PIELARUL Arad, angajează CONFECȚIONERE fețe încălțăminte calificate, mașiniste, CTC-iste fețe încălțăminte, muncitoare la masă. Informații telefon 236116 sau la sediul firmei, str. Ghiba Birta nr. 16, Arad. (14534)

SC „CATEX" angajează MUNCITORI MAȘINIȘTI și MANUALI, calificați în confecții încălțăminte, schimbul II (7 ore se plătesc 8). Informații Piața A. Vlaicu (în spatele Poștei). Telefon 092.267.616. (14111)

COMPANII AMERICANE oferă LUCRU la domiciliu. Trimiteți plic la CP 1015 Craiova. (f, 1420604)

SC „RESI" SA Arad, pune în funcțiune o linie de tras-tălpuit și ANGAJEAZĂ MUNCITORI SPECIALIȘTI la următoarele utilaje: caltzera, tras vârf semiautomat. Angajează de asemenea cusătoare. Salarizare avantajoasă. Informații la sediul firmei, str. V. Ureche, nr. 2/8. (14223)

Angajez VÂNZĂTOARE magazin alimentar non stop. Telefon 094 206 599. (14310)

„GEF FACILITIES" angajează AGENȚI pentru VÂNZĂRI, vârsta maxim 25 ani. Telefon 281981. (14621)

OFERTE de MUNCĂ în STRĂINĂTATE! Scrieți într-un plic profesia de bază la OP 3, CP 203, Arad. (14527)

ANGAJEZ CROITORESE. Telefon 281074. (14631)

„TOP CONSTRUCT" Arad, angajează INSTALATORI CALIFICAȚI. Telefon 057 - 270994. (14644)

Angajăm TÂMPLAR - TAPIȚER, experiență avantaj, maxim 40 ani, str. Clopoțeilor, nr. 4/A. (14645)

SC „MDA" SRL angajează CROITORI în piele. Informații str. Udrea, nr. 2, sau Liceul Iuliu Maniu. Telefon 254165; 092.227.424. (14652)

SC „SFERA COMPANY" angajează DIRECTOR de VÂNZĂRI cu experiență în vânzare de produse alimentare. Telefon/fax 279303. (14658)

SOCIETATE COMERCIALĂ profil alimentar, angajăm VÂNZĂTOARE, carte muncă. Telefon 266211. (14665)

Angajez AGENȚI VÂNZĂRI directe, program flexibil, câștig deosebit. Informații A. Vlaicu, bloc Y4, ap. 31. Telefon 243803. (14671)

Angajez SPĂLĂTORI AUTO, str. C-tin Brâncuși, str. Ural, nr. 20-22. Telefon 289905. (14681)

Angajăm: ZIDARI, FAIANȚORI calificați, serioși. Telefon 093.572.668. (14672)

SC „PL NORIS" SRL Lipova, angajează însoțitoare bord autocar, vârsta limită 30 ani, cunoscătoare a limbii germane. Telefon 561377; 563011. (4469096)

PRESTĂRI SERVICII

HIDROIZOLAȚII la acoperișuri! Garanție 10 ani. Telefon 270711 sau 094.855.838. (14354)

Col. RUSU LUCIAN asigură PRESCHIMBAREA permisului de conducere, certificatului și numerelor de înmatriculare. Telefon 281968. (13912)

Școala CARMEN ABCDE, deschide curs 17.06.2000, Victoriei, nr. 88. Telefon 255445. (14494)

„DAMAR" repară mașini spălat automate, import, românești. Telefon 270518; 098.602.722. (14615)

EXECUTĂM REPARAȚII: frigidere, congelatoare, la domiciliu; garanție 1 an. Telefon 282276. (14639)

„AUTOMATIC SERVICE" repară MAȘINI SPĂLAT automate, domiciliu. Telefon 259146, 094.241.398. (14653)

CURS PRACTIC DE BIOENERGIE, 3 nivele, Metoda Tibetană. Lector: bioterapeutul MIRCEA IORGA. Înscrieri, telefon 092 881 771.

ECHIPĂ serioasă executăm CONSTRUCȚII ORICE FEL (din temelie). Telefon 093.572.668. (14671)

EXECUTĂM: construcții, finisaje, gresieri, faianțări, instalații sanitare și încălzire. Telefon 280908. (c)

DIVERSE

SC „TITO" SRL ȘIRIA vinde, la cele mai mici prețuri, PUI VII, în greutate de cea 700 gr, zilnic, orele 9-19. Telefon 095 818 406.

NOU! COSTUME BĂRBAȚI deosebite, prețuri atractive, EXPO JACKSON stand 115. Telefon 092.991.169. (14508)

OFERTE CASE BANI (seif), dimensiuni 45, 85, 105 cm. Telefon 092.443.416. (14649)

ABSOLVENȚII claselor a XII-a seral (A și B), promoția 1975, a Liceului IOAN SLAVICI, sunt rugați să participe la întâlnirea de 25 de ani de la absolvire, care va avea loc sâmbătă, 10 iunie 2000, ora 16, la liceu. Informații și confirmarea prezenței, la domnul BOCIOACĂ DUMITRU. Telefon 251521 sau 231103.

În data de 14.06.2000, ora 12, la sediul Judecătoriei Arad, camera 104, se vinde la licitație publică, imobilul din localitatea Cicir, nr. 211, jud. Arad, proprietatea debitorilor DIACIUC ALEXANDRU și IOANA, cu prețul de 67.500.000 lei. (14323)

În data de 09-06.2000, ora 11, la sediul Judecătoriei Arad, camera 104, se vinde la licitație publică imobilul din Arad, str. N. Oncu, nr. 12, proprietatea debitorilor MILINCOVICI SAVA și ELENA cu prețul de 165.100.000 lei. (14627)

SC „BAUMASTER" SRL cu sediul în Arad, Micălaca, bl. 301, sc. C, ap. 20, dorește autorizație de mediu pentru activitate lucrări în construcții. Eventualele contestații se pot depune la Agenția de Protecția Mediului, Arad, B-dul Dragalina nr. 16. (14393)

„TAP - CON" vinde: colțare, canapele, fotolii, dormitoare, pat, din producție proprie, orar 7-15,30. Telefon 286069, str. Adam Guttenbrunn, nr. 124. (14656)

SCHIMBURI

Schimb sau vând apartament 2 camere, Vlaicu, bl. A.12, sc. H, ap. 12. Telefon 244100, după ora 17. (14286)

ÎNCHIRIERI

Ofer spre închiriere spațiu comercial 40 mp, amenajat modern, actual piese auto în Grădiște, str. Petru Rareș nr. 86. Telefon 092 313 293, 279129, vizibil zilnic, orele 8-17. (14439)

Închiriez apartament nemobilat, 2 camere, str. Miron Costin (lângă gară). Telefon 253160. (14361)

Ofer spațiu pentru închiriat, 70 mp, Calea Radnei nr. 237, Micălaca. (14322)

Închiriez (vând) apartament 2 camere, parter, scurgere separată, zona Vlaicu-Fortuna, 75 DM/lună, plata anticipat 10 luni. Telefon 248436. (14297)

Închiriez sau vând spațiu comercial 86 mp, str. Cozia, nr. 5. Telefon 094.703.000 și 094.798.000. (12994)

Oferim spre închiriere SPAȚII COMERCIALE pentru magazine, depozite, producție, etc. Telefon 281060; 281036. (14319)

Închiriez spațiu comercial, 65 mp, Calea Lipovei nr. 113. Telefon 092.921.103. (14525)

Închiriez apartament 3 camere, mobilat, ultracentral; plata anticipat 3 luni. Telefon 092.921.103. (14525)

Dau în chirie apartament 2 camere, îmbunătățite parter, Micălaca, zona Miorița. Telefon 463446. (0360388)

Caut urgent de închiriat apartament lux, ofer 200-300 DM. Telefon 210555. (13962)

Ofer spre închiriere apartament (ne)mobilat. Telefon 210255. (14594)

Caut să închiriez apartament (ne)mobilat; ofer 80-150 DM. Telefon 210555. (14594)

Ofer urgent casă de închiriat, 3 camere, bucătărie, baie, garaj, satelit, cotețe, 60 DM/lunar; plata anticipat pe 1 an. Bujac, str. Lăcrămioarelor, nr. 55. (14638)

Ofer spre închiriat garsonieră mobilată, bloc 173 C, Micălaca. Telefon 262314. (14625)

Caut să închiriez apartament de lux, plătesc foarte bine. Telefon 270872. (14662)

Ofer spre închiriere apartament mobilat (nemobilat), zonă centrală. Telefon 253326. (14662)

Închiriez apartament 3 camere, mobilate, zonă centrală. Telefon 221553. (14666)

Caut apartament 2-3 camere sau casă confortabilă, eventual cu garaj, pe termen lung, nemobilat. Telefon 233930; 095.780.124. (14668)

Închiriez garsonieră centrală, toate dotările, 130 DM. Telefon 254735. (14583)

PIERDERI

Pierdut legitimație veteran de război, nr. 646439, eliberată de ANVR Arad pe numele Ardelean Aurelia. O declar nulă. (14642)

Pierdut tichet asigurare obligatorie auto, eliberată de ASIROM pe numele Masser Richard Gerhard și nr. auto AR 03 VJO. Îl declar nul. (14655)

Pierdut tichet ASIROM nr. 1762601, chitanța 9884101 din 29.12.99, nr. auto 6 AR 3556, pe numele Todor Nicolae. Îl declar nul. (14692)

† DECESE †

Cu nemărginită durere în suflet, anunțăm trecerea în neființă a scumpei și neprețuitei noastre mame, bunică și străbunică

POP MARIA,

83 ani. Înmormântarea va avea loc azi, 6 iunie 2000, ora 13, de la domiciliu din str. Salcâmului, nr. 5, la Cimitirul Grădiște. Dumnezeu să o ierte și să o odihnească în pace! Fiica Mărioara și nepoata Daniela cu familia, veșnic îndoliate.

Anunțăm cu adâncă durere încetarea din viață a iubitei noastre mame și bunică

FARCAȘ IULIANA.

Înmormântarea a avut loc ieri, în localitatea ROSTOCI. Dumnezeu s-o odihnească! Nu o vom uita niciodată! Familia îndoliată.

Cu adâncă durere anunțăm încetarea din viață, a iubitului nostru tată, socru, bunic și frate

RUS DIMITRIE,

în vârstă de 86 de ani. Înmormântarea va avea loc miercuri, 7 iunie 2000, ora 13, la Cimitirul Eternitatea. Familia îndoliată.

Cu adâncă durere anunțăm încetrea din viață, după o scurtă și grea suferință, a celui care a fost

CIULE AUREL

în vârstă de 75 de ani, Înmormântarea va avea loc astăzi, 6 iunie 2000, ora 14, în comuna VĂRĂDIA de MUREȘ, de la nr. 312. Fiica Mariana, ginerele Dragoș și nepoata Roxana, îndoliați.

Cu adâncă durere anunțăm încetarea din viață, a bunei și iubitei noastre mamă, bunică, soacră , soră și mătușă

ILIN ELENA.

Înmormântarea are loc azi. 6 iunie 200, ora 15, la Cimitirul Pomenirea. Familia îndoliată.

Cu adâncă durere anunțăm încetarea din viață, a celei care a fost mamă, soacră, bunică și cuscră

FLOREA ANA

în vârstă de 78 ani. Înmormântarea va avea loc miercuri, 7 iunie 2000, ora 14, de la Capela Cimitirului Eternitatea. Fiul Gigi, nora Marioara, nepoții Cristiana și Valy.

Cu adâncă durere anunțăm încetarea din viață a iubitului nostru soț, tată, bunic

BULZAN MIHAI

în vârstă de 67 ani. Înmormântarea va avea loc miercuri, 7 iunie 2000, ora 14,30 de la domiciliu din str. L. Rebreanu, nr. 35, la Cimitirul Eternitatea. Familia îndoliată.

Cu durere în suflet anunțăm încetarea din viață, după o scurtă suferință, a celei care a fost

HAȘ VALERIA

în vârstă de 86 ani. Înmormântarea va avea loc astăzi, 6 iunie 2000, ora 12, de la Capela Cimitirului Pomenirea. Familiile îndoliate Haiduc și Bartoș.

Cu durere în suflet anunțăm încetarea din viață, a celui care a fost

BOGDAN GHEORGHE

în vârstă de 77 ani. Înmormântarea va avea loc miercuri, 7 iunie, ora 14, din localitatea Zărand nr. 401, județul Arad. Familia îndoliată.

Cu adâncă durere familia îndoliată anunță trecerea în neființă a celui care a fost

POPESCU CONSTANTIN DORU,

în vârstă de 54 ani. Înmormântarea va avea loc miercuri, 7 iunie, ora 12, la Cimitirul ETERNITATEA.

† SERVICII FUNERARE †

SC „NOSFERATU" SRL,
ARAD, str. Ghiba Birta nr. 26, telefon 270437; Non stop 094.554.874, NĂDLAC, str. 1 Decembrie, nr. 4, telefon 092.922.337.

NON - STOP SERVICII FUNERARE COMPLETE.

SICRIE, RESPETE, CRUCI (prețuri de producător). ACCESORII: prosoape, batiste, panglică neagră, baticuri, mânere, lumânări, catafalc, sfeșnice, steag de doliu. SERVICII: capelă, spălat, îmbălsămat, îmbrăcat, transport intern și internațional. Asigurăm colaci, colivă, coroane, jerbe, fotografii profesionale, fanfară, organizăm pomeni. OFERTA BRAD: sicriu brad, respete, cruce - 900.000 lei. Transportul sicriului la domiciliu este gratuit!!!

(c. 44)

NON STOP (la orice oră)
„RO-STYL COMPANY"

Firma noastră este PRODUCĂTOARE DE SICRIE, cu magazin în: ARAD, str. M. Eminescu nr. 4 (vizavi Cinema MUREȘUL), telefon 057-211929, 094.537.715. EFECTUĂM SERVICII: spălat, îmbrăcat, îmbălsămat și transport cu personal calificat. ASIGURĂM MINIM: 8 modele de SICRIE din LEMN MASIV (nu din PAL sau furnir); SICRIE CU MÂNERE și ȘURUB (nu se bat cuie), SICRIE LUX, 5 modele LENJERIE DECES (respete), LENJERIE DE LUX, cruci lemn și metal. ACCESORII: catafalc, steag, prosoape, etc. INTERMEDIEM: fanfară, colaci, colivă, etc. FIIND PRODUCĂTORI, AVEȚI AVANTAJUL UNOR PREȚURI MINIME și POSIBILITATEA DE A PLĂTI ÎN RATE. Ofertă: sicriu stejar (cruce, respete) - 1.000.000 lei.
ANGAJĂM PERSONAL.
(c.)

† CONDOLEANȚE †

Mulțumim rudelor, prietenilor și colegilor din cadrul Administrației Financiare a Municipiului Arad și DGFPCFS Arad, care prin prezență, flori și lacrimi, au fost alături de noi la marea durere pricinuită de trecerea la cele veșnice a celui care a fost tată și bunic

HAȘ IOAN.

Familia îndoliată HAȘ PETRU.

Colectivul SC „ELCO" Arad SA este alături de colegul lor FARCAȘ IOAN, în marea durere pricinuită de decesul mamei

FARCAȘ IULIANA

și-i transmit sincere condoleanțe. (14626)

Suntem alături de colega noastră PETREAN ANA MARIA la dispariția tatălui și-i transmitem sincere condoleanțe! Colectivul SC „ROMPRESTĂRI" SA Arad. (14672)

Sincere condoleanțe familiei PETREAN la pierderea tatălui. Familia Golie Traian și Ida. (14673)

Conducerea SC „ARTERM" SA Arad, este alături de colega MUREȘAN VIOARA în aceste momente grele prin care trece, în urma decesului tatălui. Sincere condoleanțe! (14697)

Suntem alături de colega noastră MUREȘAN VIOARA în greaua încercare pricinuită de decesul tatălui. Sincere condoleanțe familiei îndoliate! Dumnezeu să-l odihnească în pace! Familia Câmpan. (14697)

Colectivul Serviciului Poliției Economico-Financiare din cadrul I.P.J. Arad este alături de lt. col. Bogdan Ioan în greaua suferință pricinuită de decesul tatălui

BOGDAN GHEORGHE.

Sincere condoleanțe familiei îndoliate! (14732)

Transmitem sincere condoleanțe familiei ec. Nicolae Lazăr, la despărțirea de tatăl socru,

BULZAN MIHAI,

fostul nostru coleg de serviciu. Colectivul de salariați SC CARNE ARAD SA. (14725)

Ne alăturăm durerii familiei ec. Lazăr Nicolae pricinuită de decesul tatălui socru. Sincere condoleanțe! Conducerea SC CARNE ARAD SA. (14725)

Transmitem sincere condoleanțe familiei Popescu Magda și fiului Gabriel, în greaua încercare pricinuită prin decesul prematur al soțului și tatălui,

POPESCU CONSTANTIN DORU.

Locatarii, Asociația proprietari bl. A31, sc. A. (14748)

† COMEMORĂRI †

Azi, 6 iunie 2000, se împlinește un an de când după fulgerătoare suferință, s-a stins din viață cea care a fost soție, mamă, bunică inegalabilă

VALERIA COMAN

din FELNAC. Ai lăsat în urma ta lacrimi, jale și dor. Nu te vom uita niciodată! Soțul cu cei 2 copii Dănuț, cu Lenuța și familiile lor. (14436)

Astăzi, 6 iunie 2000, când se împlinește 1 an de la plecarea spre veșnicie a scumpei noastre mame

VALERIA COMAN

din FELNAC, fiica Lenuța cu Florin și nepoatele Lavinia, Roxana și Alexandra, mai stropesc încă o dată cu lacrimi fierbinți, florile de pe mormânt așteptând cu nerăbdare ziua când Domnul ne va uni cu toții la El în veșnicii. Fiica LENUȚA BLĂGAILĂ. (14436)

Se împlinesc 8 ani de la decesul celei care a fost

dr. GULD ELZA

un gând pios, un moment de aducere aminte din partea celor care au cunoscut-o și apreciat-o cu adevărat. Dumnezeu s-o odihnească în pace! (14564)

Tristă și neuitată va rămâne ziua de 6 iunie, când se împlinește 1 an de când pașii ne poartă spre tristul tău mormânt, purtând apăsătoarea povară și regretul după dragul nostru fiu

ing. TIBERIU TOMICI.

Ai lăsat în urma ta, TIBI, lacrimi și durere care ne-a pustiit inimile, iar dorul pentru tine ne va însoți mereu. Deasupra mormântului tău, lacrimile noastre nu vor înceta să curgă, iar timpul ce s-a scurs n-a făcut decât să adâncească durerea pe care nimeni n-o poate șterge. Ne rugăm ca bunul Dumnezeu să-ți dea odihnă veșnică! Mami și tati. (14647)

TIBI

cât timp soarele și luna vor străbate cerul, flacăra vie a amintirilor tale va arde veșnic în inima mea. Dumnezeu să te răsplătească în veșnicie cu tot ce ți-a mai rămas datoare viața pe pământ. Sora ta Veronica. (14647)

Se împlinesc 8 ani de la trecerea în neființă a iubitului nostru soț, tată și frate

JUȘCA FILIP.

Nu te vom uita niciodată! Familia. (14661)

La trecerea unui an de când ne-a părăsit, cu aceeași tristețe, ne aducem aminte de cel care a fost nepotul nostru

TOMICI TIBERIU.

Un gând pios în amintirea lui. Familia TOMICI din Arad. (14659)

● PRODUCE ȘI MONTEAZĂ UȘI ȘI FERESTRE DIN PVC
ARMAT CU PROFILE TROCAL GERMANIA
● PRODUCE ȘI VINDE GEAM TERMOPAN
LUCRU NEMȚESC

SATLINE

SALON DE EXPOZIȚIE:
ARAD, PIAȚA MIHAI VITEAZU
BL. M 7, PARTER
TEL./FAX. 057/25 14 61; 094 50 72 11

Magazinul cu 10001 produse

COMSIM-LG

◆ **T.V. „LG" (GOLD STAR):** mono, stereo, diag. 51, 54, 69, 63, 72; 20 modele; ◆ **TV SONY** ecran trinitron; ◆ **FRIGIDERE:** „ARCTIC" 2000; „EXCELSIOR"; ◆ **COMBINE FRIG:** „ARCTIC"; „ARCTIC" 2000; „ARDO" - ECOLOGIC; „WHIRLPOOL"; „LG" (GOLD STAR) NO FROST; VITRINE FRIGORIFICE 240 l, 480 l; ◆ **LĂZI FRIGORIFICE (Congelatoare ORIZ):** ARCTIC, MISTRAL; ◆ **MAȘINI DE SPĂLAT AUTOMATE:** „LG" (GOLD STAR) - încărcare frontală; 1000 rot/min. turație; 7 kg rufe capacitate; tambur inox; zgomot redus; „ARDO"; „IBERNA"; „WHIRLPOOL"; „MISTRAL"; ◆ **MAȘINI DE SPĂLAT** CU STORCĂTOR: ALBA LUX 7.1; ◆ **MAȘINI DE SPĂLAT**: ALBA LUX 15.3; SPLENDID 05; ◆ **MAȘINI DE SPĂLAT** RUFE MĂRUNTE: EVA 1; ◆ **STORCĂTOR RUFE;** ◆ **ARAGAZE:** SAMUS-ZANUSSI, METALICA ORADEA: cu 2, 3, 4, 5 ochiuri; cu aprindere electronică; fără aprindere EL.; cu gril (rotisor); fără gril; 2 ani garanție; ◆ **CASE DE BANI CU CIFRU ȘI FĂRĂ:** 125 cm; 115 cm; 105 cm; 85 cm; 55 cm; ◆ **SOBĂ ÎNCĂLZIT PE GAZ;** ◆ **BOILERE;** ◆ **TELEFOANE OMOLOGATE „ROMTELECOM"**: 30 modele; ◆ **COMBINE MUZICALE:** „LG" (GOLD STAR); PHILIPS; SILVA-SCHNEIDER; T.E.C.; G.P.X.; ◆ **VIDEO**: PLAYER, MULTISISTEM CU 2 CAPETE; RECORDER, MULTISISTEM CU 2 ȘI 4 CAPETE; CURĂȚAREA AUTOMATĂ A CAPULUI DE REDARE; ◆ **R.C. „PHILIPS":** T.E.C.; „SILVA"-„SCHNEIDER"; ◆ **C.D.:** „SONY"; „PHILIPS", T.E.C.; „SILVA-SCHNEIDER"; ◆ **RADIO-CEAS;** ◆ **RADIO-PORTABIL;** ◆ **CUPTOARE MICROUNDE „LG" (GOLD STAR);** ◆ **INCUBATOARE:** 56 ouă, sistem mecanizat; 60 ouă; ◆ **CUPTOARE ELECTRICE PT. PÂINE;** ◆ **ROBOT BUCĂTĂRIE** „MOULINEX"; ◆ **TOASTER;** ◆ **FRIPTEUZE** - „MOULINEX", „PHILIPS", „ROWENTA"; ◆ **FILTRE CAFEA;** ◆ **PRESSO CAFEA;** ◆ **USCĂTOARE PĂR**: „PHILIPS", „BRAUN", „ELECTROARGES"; ◆ **ASPIRATOARE:** „LG", „TRACY RONDO", IDEAL 600, COMPACT, RHINO, POSADA; ◆ **CUPTOARE:** „MOULINEX", „PHILIPS", „BRAUN" AUTOHTONE, „ROWENTA"; ◆ **CANDELABRE;** ◆ **BECURI-TUBURI NEON;** ◆ **VOPSELE ÎN ULEI;** ◆ **VOPSELE LAVABILE;** ◆ **ADEZIV;** ◆ **SPUMĂ POLIURETANICĂ:** SILICON, SILICON ACVARIU; ◆ PENSULE; ◆ BIDINELE; ◆ COLORANȚI; ◆ BROASTE UȘĂ; ◆ SILDURI + MÂNERE; ◆ **MAȘINI GĂURIT**: „BOSCH", INDIGENE; ◆ POLIZOARE; ◆ CUIE; ◆ HOLȘURUBURI; ◆ ȘURUBURI; ◆ TRUSE SCULE „KINZO" - OLANDA; ◆ TOPOARE; ◆ CIOCANE; ◆ PILE; ◆ SCULE ZUGRAVI; ◆ FOARFECE; ◆ BULOANE; ◆ LAMPĂ GAZ.

(1420365)

ZILNIC 8,00 - 20,00
SÂMBĂTĂ 8,00 - 13,00
B-DUL REVOLUȚIEI NR. 83

● **Transport gratuit al mărfii cumpărate, la domiciliul clientului**
TELEFON: 280817

VINDEM ÎN MAXIM 36 RATE fără avans, dobândă minimă, contractele se întocmesc la magazin.

CAMERA DE COMERȚ ARAD

DEPARTAMENTUL ÎNVĂȚĂMÂNT
ORGANIZEAZĂ URMĂTOARELE CURSURI:

- Expediția internațională a mărfurilor, vămuirea și asigurarea mărfurilor în trafic internațional;
- Inițiere în utilizarea calculatoarelor (Windows, Word);
- Microsoft Excel;
- Contabilitate și aplicații pe calculator;
- Operatori carnete de muncă;
- Limbi străine (engleză, italiană, franceză, germană);
- Inițiere în utilizarea Internet-ului.

Informații suplimentare la sediul CCIA Arad, str. Cloșca nr.5, camera 31, etaj 2, tel.: 25.22.50 sau 25.30.00 (c. 17)

S.C. RADAN IMPEX SRL

specializată în distribuția produselor alimentare
ANGAJEAZĂ:

* AGENT DE VÂNZĂRI *

Condiții:
- abilități de comunicare și negociere
- studii medii sau superioare
- vârsta maximă 30 ani
- posesor permis categoria B
- domiciliul stabil în Arad

Se oferă:
- salarizare deosebită în funcție de realizări
- șansa dezvoltării carierei într-o firmă de succes

Cei interesați vor trimite CV până la data de 10 iunie pe adresa Arad, B-dul Iuliu Maniu, bloc 36, ap. 1, sau tel./fax 270280, 279717.

Informații suplimentare la tel. 270280, zilnic între orele 12,00-16,00.

(5172085)

ASIGURAREA POPULARĂ ROMÂNĂ S.A.
Societate de asigurare - reasigurare.

EXPERIENȚA MATURITATE ÎNȚELEPCIUNE

La sediul Central APR SA din B-dul Mircea Vodă nr. 34, et. 2 BUCUREȘTI tel. 01/322 71 45 01/322 71 50
La SEDIILE UNITĂȚILOR DIN:
ARAD - Sucursala Arad - Str. Crișan nr.3, tel.057/27 07 23
BIHOR - Sucursala Oradea str. D. Cantemir, nr.10, bl.Cicaro, parter tel.059/13 28 40
HUNEDOARA - Sucursala Deva - P-ța. Victoriei, nr. 2 tel. 054/23 38 14 054/62 16 92
ȘI LA SUCURSALELE TERITORIALE

Până la 31 iulie 2000, pentru o asigurare obligatorie auto (RCA) încheiată la noi beneficiați de -10% discount la orice asigurare de bunuri și clădiri.
Participați la TOMBOLA APR care va avea loc pe data de 8 decembrie 2000

Talon de participare la tombolă
Pentru cei care au încheiat asigurarea R.C.A. în perioada 01.06 - 31.07.2000
Nume/prenume: ...
Adresa: ...
Profesia: ...
Vârsta: ...
Atașați o copie după polița de asigurare (RCA)

Premiul I: excursie 2 persoane de Revelion în străinătate
Premiul II: o bicicletă mountain-bike
Premiul III: 10 aparate foto

CU NOI VIITORUL ESTE MAI SIGUR !

S.C. APROMAT S.A. ARAD
a TRINITY INDUSTRIES INC. COMPANY

oferă pentru închiriere spații pentru birouri și depozitare la următoarele adrese:
- la sediul central - Calea Aurel Vlaicu nr. 41 spații pentru birouri
- pe str. Banul Mărăcine (lângă Stadionul Astra) spații de depozitare acoperite și neacoperite
- pe str. Fecioarei (lângă REMAT) spații de depozitare acoperite și neacoperite

(1420594)

S.C. „BENDEA" S.R.L

VINDE PRIN MAGAZINELE

din B-dul Revoluției 26 - 38 Telefon: 231853 Liviu Rebreanu 68 - Telefon: 250905

- GRESIE color cal. I - 113.000 lei/mp
- FAIANȚĂ color cal. I - 83.000 - 106.000 lei/mp
- BATERII BAIE ■ Obiecte sanitare ■ Căzi baie
- BOILER ■ Fitinguri
- ȚEAVĂ ZINCATĂ ȘI NEAGRĂ
- ȚEAVĂ PVC colac PE 20-63 și fitinguri aferente
- TABLĂ ZN decapată și NG
- Țeavă HENCO 16 - 23000 lei/m; 18 - 26000 lei/m; 22 - 29500 lei/m și FITINGURI
- CARBID ■ TUBURI PVC ■ ȚEAVĂ DIN CUPRU și fitinguri din cupru.

(1420284)

BANCA ROMÂNĂ PENTRU DEZVOLTARE
BRD
În perioada 01.06. - 31.08.2000, BRD - GSG S.A. efectuează plata dividendelor pentru acționarii SIF Muntenia

ADEVĂRUL

COTIDIAN INDEPENDENT ARAD
Anul XII, nr. 3020
Miercuri, 7 iunie 2000 ● 16 pagini ● 2500 lei ● e-mail: adevarul@arad.ro

WEST BANK
ARAD, B-dul Revoluției nr. 88
TELEFON: 284.888 FAX: 285.202
Potrivit OUG nr. 219/1999 privind „Programul național pentru țărănime bazat pe cupoane atribuite gratuit în anul 2000" furnizorii care livrează bunuri și servicii potrivit Ordinului MAA nr. 10/2000 pot încasa contravaloarea acestora prin noi!

BRAT
Publicație auditată în semestrul I 1998
Tiraj mediu zilnic vândut: 35.948

DUMINICA ORBULUI, EDIȚIA A DOUA

PDSR-ul revine în forță în România anului 2000. Harta țării s-a înroșit din nou, cu excepția a patru-cinci județe. Explicațiile acestei stări de lucruri trebuie căutate în trecutul apropiat, în guvernarea actuală, dar și în trecutul comunist care a generat o anumită gândire și atitudine față de lume și societate.

Așadar, cauza principală în revenirea PDSR în preferințele românilor trebuie căutată în dezamăgirea produsă de o guvernare eclectică, inconsecventă, incompetentă, ezitantă și cu mult prea puține realizări și împliniri față de ce au așteptat cei care au dorit schimbarea. În '96, înafară de electoratul CDR, au votat mulți români care, realmente, au crezut că epoca Iliescu a apus pentru totdeauna. Dar pentru aceasta, actuala guvernare trebuia să schimbe fața țării, să aducă acel plus de bine pe care îl așteaptă orice elector de la cei pe care îi propulsează în fruntea țării. Acel bine nu a venit și cu greu poți să ți-l închipui în viitor, deși el este mereu propovăduit de lideri ai actualei puteri. Argumentele sunt atât de firave (ele există însă în mod cert), încât nu pot fi credibile. Argumentele le pot pricepe puțini români care au cunoștințe de specialitate în economie, și nu omul de rând. Pentru că acesta nu cunoaște filosofia economiei, și atunci criteriile lui se numesc prețul pâinii, prețul cărnii, al benzinei ș. a. m. d. Și în funcție de asta și votează.

O altă cauză a revenirii PDSR este modul de a gândi al românului. Până în 1989 toată lumea a avut un salariu, indiferent că a muncit sau nu. Exista un șomaj național mascat. După '89, regimul Iliescu a menținut cam aceeași situație. S-a muncit pe stoc, românii au plătit din buzunarul lor și pe cei care nu munceau și erau ținuți în servicii pentru ca PDSR să nu aibă probleme sociale. Astăzi, Ion Iliescu și PDSR vin cu aceeași propagandă ieftină de sorginte comunistă: o să vă dăm, o să avem grijă de voi. Este exact ceea ce vrea să audă românul. Lenin spunea în mod inteligent, dar și cinic: **„spuneți-le ce vor să audă!"**. Aici este marea filosofie a tuturor partidelor care acced la putere. Astăzi Ion Iliescu le spune românilor că le dă și că are grijă de ei. În discuțiile pe care le am cu oamenii din diverse pături și categorii sociale, verbul a da revine mereu în discuție.

I. IERCAN

(Continuare în pagina a 5-a)

Pag. 4

GUVERNUL NU-I VA DESPĂGUBI PE INVESTITORII FNI

PRIMARII CARE AU REUȘIT DIN PRIMUL TUR

1. Stoian Letitia - SEMLAC - independent
2. Neagu Gheorghe - DEZNA - PDSR
3. Marc Teodor - IGNEȘTI - PDSR
4. Mercea Ioan - MACEA - independent
5. Valea Nicolae - ARCHIȘ - PDSR
6. Ciev Avram - BÂRSA - PDSR
7. Roșu Emilian - CĂRAND - PDSR
8. Petrică Ioan - CERMEI - ApR
9. Suciu Ioan - VÂRFURILE - PDSR
10. Moț Ioan - ZĂRAND - PDSR
11. Alexandru Nagy - PEREG - UDMR
12. Oszvar Zoltan - ZERIND - UDMR

INVESTITORII FNI DEMONSTREAZĂ DIN NOU

Astăzi, între orele 13 și 16, investitorii de la FNI Arad vor protesta din nou. De la sediul FNI Arad, ei vor mărșălui pe traseul CEC-Bd. Revoluției, iar în fața Prefecturii acțiunea se va încheia cu un miting.

Pag. 8

AGITAȚIE (ȘI) LA BĂNCILE POPULARE „MINERVA" ȘI „PHOENIX"

Pag. 5

CEI 23 CARE S-AU „BĂTUT" PENTRU PRIMĂRIA ARADULUI

Rezultatele oficiale ale alegerilor din municipiul Arad

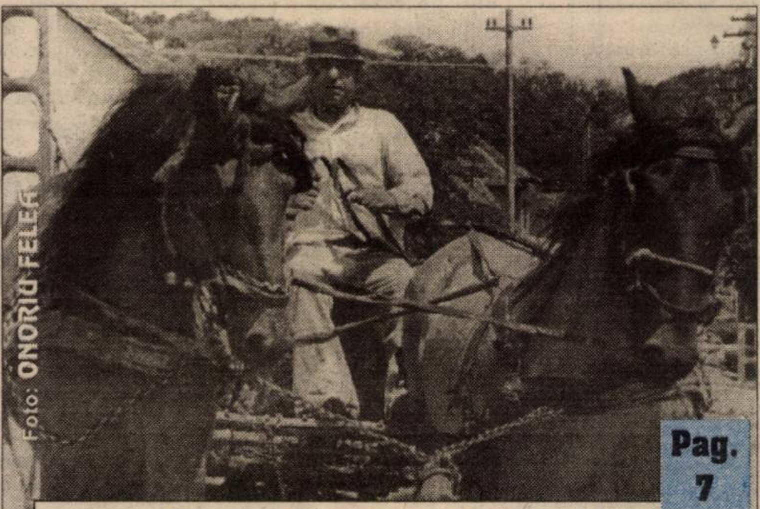

Foto: ONORIU FELEA

Pag. 7

Lumea satului

SIF BANAT-CRIȘANA FACE PRECIZĂRI

Personal rămân în continuare la părerea că o acțiune cotată la SIF Banat-Crișana la 130 de lei impozitabil este foarte puțin față de puterea acestui fond, care a fost înființat nu numai pentru a beneficia unii aleși ci toți cei care și-au pus munca lor în slujba României.

Luând legătura cu mine, domnul Ioan Cuzman, președinte SIF Banat-Crișana, mi-a reproșat că în nota mea s-au strecurat unele inexactități. Și anume, după cum afirma: **„nu am 100 milioane de lei salar lunar, ci chiar mai puțin de jumătate"**. Orișicât, jumătate din 100 de milioane este limpede că nu sunt 100 de milioane. L-am întrebat dacă nu ar fi corect ca cei din conducere să-și declare salariile în fața acționarilor? Mi-a replicat: **„am hotărât că salariile sunt confidențiale, fiind o societate privată"**. Eu cred că este privată pe baza celor care au acțiuni, deci a zecilor de mii de cetățeni și care trebuie să cunoască salariul, și chiar să-l aprobe, pentru cei aleși să lucreze la acest SIF. Este o părere pur personală. În rest, domnul Cuzman mi-a mai spus că investițiile făcute, la care m-am referit, sunt plasamentul banilor personali. (Eu m-am referit la cele făcute de SIF). Așa este, cu banii proprii poți face ce vrei. Dar în același timp trebuie să dai socoteală de modul cum gospodărești banii acționarilor. În rest nimic, deocamdată, de comentat ci numai aceste lucruri de precizat.

D.Z.

TRICOUL ROȘU
TR & TRAFT

MOBIL VENEZIA
■ MOBILIER MODERN LA COMANDĂ
■ AMENAJĂRI SPAȚII COMERCIALE
■ MATERIALE IMPORT
■ CALITATE SUPERIOARĂ
STR. VIȘINULUI NR. 74
TEL: 057/224885
092/777361

Pag. 10

EURO 2000 - O PREMIERĂ ÎN FOTBALUL CONTINENTAL

EURO 2000 BELGIUM - THE NETHERLANDS
The Official Website www.euro2000.org

Răpire ca-n filme

PENTRU RECUPERAREA UNEI DATORII, DOI BĂRBAȚI AU FOST RĂPIȚI

■ Agresorii au cerut 6000 DM pentru răscumpărarea lor

Pag. 3

Mercedes-Benz
AutoSchunn
Partener Autorizat Mercedes-Benz
Micălaca DN7 FN
Tel/Fax: 057/286680
057/281474
E-mail: office@auto-schunn.ro
Web: http://www.auto-schunn.ro

ALGLASS
FIRME ȘI MATERIAL PUBLICITAR
●CASETE LUMINOASE ●BANERE ●COPERTINE
●MARCHIZE ●PANOURI PUBLICITARE ●LITERE VOLUMETRICE
Str. Roșiori nr. 26; Tel./Fax: 289053
Piața Spitalului Bl. 1D; Tel/Fax: 253868

CALENDAR

▼ Astăzi, Soarele răsare la ora 5,51 și apune la ora 20 și 55 de minute.

▼ Au trecut 159 de zile din acest an. Au mai rămas 207 zile până în 2001.

▼ **Praznicul zilei: Biserica Ortodoxă:** Sfântul Mucenic Teodot, Episcopul Anciriei; Sfinții Mucenici Zinaida și Sebastian; **Biserica romano-catolică:** Robert; **Biserica greco- catolică:** Sfâtul Mucenic Teodot al Anciriei (+303).

Programul manifestărilor dedicate ZILEI ÎNĂLȚĂRII DOMNULUI ȘI ZILEI EROILOR

Joi, 08.06.2000

9,30-11,30 Liturghie în Catedrala Episcopală

11,30-12,00 Parastasul pentru Eroii Neamului în Catedrala Episcopală

12,00-12,30 Plecarea din Catedrala Episcopală în procesiune religioasă spre Piața Avram Iancu, cu oprire la Troița Eroilor din curtea Catedralei

12,30-13,00 Ceremonialul civil și religios cu depuneri de coroane la Monumentul Eroilor din Piața Avram Iancu

13,00-13,30 Plecarea în procesiune spre Troița Eroilor din Parcul Eminescu

13,30-14,00 Ceremonial religios și militar cu depuneri de coroane la Troița Eroilor din Parcul Eminescu.

TRADIȚIE ȘI FOLCLOR

Astăzi, ora 17,00, la Sala Studio a Teatrului de Stat va avea loc lansarea casetei **„Tradiție și folclor în Țara Zărandului"** realizată de ansamblul **„Sânzâienele"** și soliștii vocali, absolvenții clasei de canto-popular promoția 2000, conduși de d-na prof. Mărioara Miclea.

Spectacolul va fi susținut de ansamblul „Sânzâienele" și invitații claselor de canto-popular ale Școlii de Artă - prof. Elisaveta Rudei și Mircea Olteanu.

EXPOZIȚIE LA SALA FORUM

Mâine, la Sala Forum, va avea loc deschiderea oficială a Salonului anual de arte plastice al Școlii de Arte din Arad. Vor participa clasele de pictură, grafică, design și sculptură.

Expoziția, care va fi prezentată de scriitorul Florin Bănescu, va fi ianugurată la ora 17,00.

B. O.

A venit BARZA!

La Arad: Dînga Adelina Codruța; Ciocan Adrian Ovidiu; Urs Gabriel; Maarouf Namnom - Alcheichali; Bibarț Marius; Chișcă Denis Viorel; Cârpaciu Mirabela Maria; Lăcătuș Raluca Georgiana; Covaci Iasmina.

La Ineu: Ban Raluca; Ardelean Cornel.

METEO

Deși valorile termice vor scădea ușor, vremea va fi caldă. Cerul va fi variabil, cu înnorări temporare în cursul zilei, când trecător vor cădea averse de ploaie însoțite de frecvente descărcări electrice, intensificări de vânt, izolat luând aspect de vijelie și izolat posibil grindină. În zonele înalte, izolat, cantitățile de apă căzute vor fi însemnate. Vântul va sufla în general moderat.

Temperaturi maxime: 27 la 30°C. Temperaturi minime: 16 la 19°C.

Meteorolog, ADELA TEODORESCU

În apropiere de Livada
DOUĂ PERSOANE ȘI-AU PIERDUT VIAȚA ÎN URMA UNUI ACCIDENT DE CIRCULAȚIE

Ieri dimineață în jurul orei 11,00, ambulanța a fost solicitată pentru un accident de circulație. Acesta s-a petrecut pe drumul național Oradea, în apropiere de localitatea Livada.

Autoturismul în care se aflau F.M.; I.G.; P.M și o persoană cu identitate necunoscută, toți din județul Bihor, a intrat într-o depășire neregulamentară și s-a izbit de un TIR care circula din sens opus.

Accidentul s-a soldat cu doi morți și doi răniți (I.G. și P.M.) care au fost transportați la Spitalul Județean Arad.

UTILITARE

■ PIEȚE, TÂRGURI

Astăzi este zi de piață la Pâncota, Beliu, Buteni, Șiclău, Macea, Vânători, Pecica, Șiria. Tot astăzi se desfășoară târguri săptămânale la Beliu și Buteni.

Mâine, joi este zi de târg săptămânal la Curtici, Nădlac, Sebiș, Cermei, Săvârșin, Secusigiu, Zerind.

■ FARMACIA DE SERVICIU

Farmaciile **„Sinapis"**, B-dul Revoluției, nr. 88, lângă Noul Stil, telefon 282369, **„Noua Farmacie"**, str. Andrei Șaguna, nr. 15, telefon 948, sunt de serviciu cu program non-stop.

AU PLECAT DINTRE NOI!

Rus Dimitrie (1913); Deak Francisc (1951); Hamza Anna (1920); Bogdan Nicolae (1937); Popescu Constantin Doru (1946); Bogdan Gheorghe (1922).

ALIANȚA ANTI SUICID

O MÂNĂ DE AJUTOR

LINIA VIEȚII

057/214214
între orele 20,00-08,00

Vă ascultă, vă înțelege și vă ajută

CURSUL VALUTAR*

- VALORI ÎNREGISTRATE IERI, 6 IUNIE 2000

Denumirea valutei	BNR	BCR		BRD		Banca Transilvania		Banca Agricolă		BIR		Bursa neagră	
		C	V	C	V	C	V	C	V	C	V	C	V
Dolar	20809	20725	20925	20670	20930	20500	21000	20680	21000	-	-	20800	21000
Marca germană	10073	9790	10187	9885	10120	9650	10050	9720	10060	-	-	9850	9950

„ADEVĂRUL" VĂ ASCULTĂ

La telefonul dimineții, 280944, între orele 9,00-12,00

Vrem să votăm, dar unde?! Dl. Ghe. Silai de pe strada Oborului din Arad ne spune că duminică, ducându-se la vot, nici dânsul și nici jumătate din locuitorii străzii Oborului n-au fost trecuți pe listele secției de votare nr. 52 unde au votat anii trecuți. „Președintele comisiei nu ne-a trecut pe listele suplimentare zicând să mergem la o altă secție că acolo s-ar putea să fim trecuți. Patru secții de votare din zonă le-am luat la rând. Niciunde nu ne-am găsit. Sătui de atâta umblătură fără rost, am mers acasă și n-am mai votat. Acum, ce rugăminte avem: mai marii de la județ să ne treacă și pe noi undeva pe liste ca măcar în turul II să putem vota!"

Restanțieri. Mai mulți disponibilizați care n-au reușit să ajungă la CEC în ziua în care au fost programați pentru a-și ridica plățile compensatorii se întreabă ce pot face pentru a intra în posesia banilor.

La agențiile CEC unde ați fost arondați sunt trecute zilele în care se fac plăți pentru restanțieri.

Redactor de serviciu,
N. O.

COPIL ACCIDENTAT

Luni, pe raza municipiului Arad, în timp ce **Mihali Andrea-Gabriela**, din Târgu-Mureș conducea autoturismul MS-02-HCJ, a surprins și accidentat ușor pe minorul **Chiș Cristian**, de 7 ani, din Arad. Acesta a circulat cu bicicleta pe contrasens.

HOROSCOP

Miercuri, 7 iunie

BERBECUL (21.03-20.04). Acceptați sugestiile venite din partea colegilor mai experimentați, căci ele se pot dovedi a fi de mare utilitate.

TAURUL (21.04-20.05). Dacă în cuplu apar probleme, acestea se pot rezolva pe calea dialogului, cu răbdare și fără nervi.

GEMENII (21.05-20.06). Progrese evidente veți putea realiza azi doar dacă mobilizarea dvs. va fi exemplară.

RACUL (21.06-22.07). Aveți colegi care sunt invidioși pe succesele înregistrate de dvs. și pe faptul că vă bucurați de o atenție deosebită din partea șefului. Ei vor face tot posibilul pentru a vă discredita în fața celorlalți și a vă minimaliza realizările.

LEUL (23.07-22.08). În relația cu partenerul ar fi cazul să lămuriți anumite aspecte de care sunteți nemulțumit.

FECIOARA (23.08-22.09). Adresați-vă cu încredere șefului dvs. de fiecare dată când vă confruntați cu situații care vă depășesc sau a căror rezolvare vă dă bătăi de cap. Va fi deosebit de amabil cu dvs. și sfaturile sale vă vor fi de mare folos.

BALANȚA (23.09-22.10). În demersurile pe care le faceți în această zi, norocul se va afla în permanență alături de dvs.

SCORPIONUL (23.10-21.11). Azi, sunteți destul de încăpățânat, astfel că și partenerului îi va fi greu să se înțeleagă cu dvs.

SĂGETĂTORUL (22.11-21.12). Evitați pe cât posibil activitățile care presupun efort fizic ridicat.

CAPRICORNUL (22.12-19.01). Nu încercați să le faceți tuturor dreptate și nici să mulțumiți pe toată lumea, căci este clar că nu veți reuși.

VĂRSĂTORUL (20.01-19.02). În cazul în care intenționați să demarați o anumită acțiune sau doriți să obțineți ceva, discutați în prealabil cu șeful dvs., pentru a-i afla punctul de vedere.

PEȘTII (20.02-20.03). Nu prea sunteți în apele dvs. din cauze pe care numai dvs. le știți. Spre seară, dovediți o nervozitate accentuată și lumea se înțelege destul de dificil cu dvs.

MOCHETA
Arad, Piața Gării
Telefon 235221
Vinde și montează mochetă la prețuri cu o reducere de
10-20%

ADEVĂRUL
COTIDIAN INDEPENDENT ARAD

Editor: S.C. ADEVĂRUL S.R.L. Arad

COD FISCAL R 1681938 ● COD SICOMEX 19.604 ● CERTIFICAT J 02/1886 / 31X1991 ● COD SIRUES 020956601 ● ISSN 1220-7489

Redacția și administrația: 2900 Arad, Bd. Revoluției nr. 81. Telefoane: SECRETARIAT - 281802, fax 280655, 280625; ADMINISTRAȚIE - CONTABILITATE - 281797; MICA PUBLICITATE - 210775; MAREA PUBLICITATE - 280904; CLUBUL PRESEI - 280989.

Consiliul de administrație: președinte - DOREL ZĂVOIANU, telefon 281802, 280625; vicepreședinte - MIRCEA DORGOȘAN, telefon 281802, 210776; membri: DOREL BARBU, telefon 281797; NICU COJOCARU, telefon 280904; MIRCEA CONTRAȘ, telefon 281802, 280854.

Colegiul de redacție: MIRCEA CONTRAȘ (redactor-șef); MARCEL CANCIU (șef secție foto), telefon 281701; ALEXANDRU CHEBELEU (șef secție sport), telefon 281701; NICU COJOCARU (șef secție publicitate) telefon/fax: 280904; AUREL DARIE (secretar general de redacție), telefon 281802, 280854; VASILE FILIP (șef secție cultură-învățământ), telefon 281855; 280003; SORIN GHILEA (șef secție tineret) telefon 281855, 280003; IOAN IERCAN (șef secție politică), telefon 280943; DORU SAVA (șef secție social-economic), telefon 281738; ȘTEFAN TABUIA (șef secție actualități), telefon 281855; 280003; DOREL ZĂVOIANU (președinte al Consiliului de administrație), telefon 281802, 280625.

Tiparul executat la S.C. MEDIAGRAF S.A. ARAD, str. Feleacului F.N., telefon 250902, fax 250920

„Adevărul" poate fi citit și pe Internet la adresa http://adevarul.arad.ro

CINEMATOGRAFE

Dacia: Parfum de cedru (SUA); 9,30; 11,45; 14; 16,30; 19

Mureșul: American Beauty (SUA) 10; 12; 14; 16,30; 19

Arta: W.W.W. Mare nebunie în Vest (SUA) 15; 17; 19

Sala Mică: Pașaport spre închisoare (SUA) 15,30; 18

Echipa de serviciu
GABRIELA GROZA - secretar de redacție.
Bianca Felea, Adela Homorăceanu, Ioan Leac, Dina Rujan, Ramona Vidulescu - tehnoredactare computerizată.
Doina Jurcă, Aurica Telcian - corectură.

Răpire ca-n filme

PENTRU RECUPERAREA UNEI DATORII, DOI BĂRBAȚI AU FOST RĂPIȚI

Agresorii au cerut 6000 DM pentru răscumpărarea lor

Printr-un apreciabil volum de activități, ofițerii de combatere a crimei organizate din cadrul Poliției arădene au prins în flagrant pe **Gal Csaba**, de 25 ani, din Târgu Secuiesc, județul Covasna, fără ocupație, cunoscut cu antecedente penale. Prinderea lui în flagrant a intervenit în timp ce s-a prezentat pentru a primi suma de 6.000 DM pentru răscumpărarea unor persoane sechestrate, de la **Giurcovici Desa**, din Moldova Nouă. Din primele cercetări efectuate de poliție a rezultat că Gal făcea parte dintr-o filieră de traficanți de carne vie, în sensul că, împreună cu alte 3 persoane (cunoscute sub poreclele de „Stelică", „Adi" și „Paris"), au racolat și au trecut fraudulos frontiera în Ungaria, Serbia și Austria mai multe persoane (bărbați și femei). Femeile în vederea practicării prostituției, iar bărbații pentru prestarea unor munci ocazionale. Ca și călăuze, au folosit pe **Gujbă Florin**, de 25 ani și **Velovan Mihai**, de 28 ani, ambii din Moldova Nouă, fără antecedente penale. Din această tranzacție a rezultat o datorie de 6.000 DM, pe care Gujbă Florin și Velovan Mihai o aveau față de Gal Csaba, datorită faptului că unele persoane pe care le trecuseră ilegal frontiera nù ajunseseră la destinație și nu primiseră suma promisă. În acest context, persoanele mai sus amintite i-au sechestrat pe Gujbă și Velovan, transportându-i la Arad, cu un autoturism marca Dacia, cu numărul de înmatriculare 1-BC-5419. Victimele au fost duse în pădurea Ceala, unde au fost dezbrăcate în pielea goală și li s-au aplicat mai multe lovituri. Astfel, victimele au fost determinate să dea telefon părinților, pentru a se prezenta cu suma de 6.000 DM. A fost prins Gal Csaba și eliberată victima Gujbă Florin, iar cei 3 agresori (Stelică, Adi și Paris) au dispărut cu victima Velovan Mihai. De asemenea, a mai fost indetificat „Stelică", în persoana lui David Stelian, de 33 ani, din Bacău, care a fost dat în urmărire generală pe țară.

Cercetările continuă, în vederea documentării întregii activități infracționale.

DANA LASC

Întrecere între elevi

„CARE, PE CARE!"

Liceul „Vasile Goldiș" a ajuns în finala pe zonă a concursului interlicee „Care, pe care!", trecând rând pe rând de liceele „Dimitrie Țichindeal" din Arad și „Mihai Viteazul" din Ineu. Finala zonală se va desfășura astăzi, la Sala Sporturilor din orașul nostru, unde se vor reuni licee din patru județe: Timiș, Bihor, Caraș-Severin și Arad. Din fiecare liceu vor participa 300 de elevi care vor fi însoțiți de un număr aproximativ de 20 de profesori. Ora de intrare în Sala Sporturilor va fi 12,30, urmând repetițiile și, mai târziu, începerea concursului.

B. O.

DE LA POLIȚIE, PE SCURT

● Încă doi arestați

În urma măsurilor specifice întreprinse de polițiști, au fost identificați și sunt cercetați în stare de arest preventiv **Turcu Toni-Marius**, de 25 ani și **Turcu Viorel** de 22 ani, ambii din Cenad, județul Timiș. Aceștia au fost dați în urmărire, pentru că în noaptea de 03/04.06.a.c., au fost prinși în flagrant în timp ce au sustras împreună cu **Jivici Goran**, de 29 ani, din aceeași localitate (arestat), 360 metri liniari de cablu telefonic din cupru, de pe raza localității Secusigiu. Au fost reținuți, urmând a fi prezentați Parchetului.

● Comerț ilicit

În cadrul unei acțiuni pe linie de protejare a populației împotriva actelor de comerț ilicit, a fost depistată **Șamu Eva**, de 28 ani, din Arad care comercializa produse agroalimentare, fără documente de proveniență. A fost sancționată contravențional, conform Legii 12/1990 cu suma de 150.000 lei.

● Din vânzări

Bucur Marcela, de 30 ani, din Arad în calitate de agent vânzări la S.C. DYA MARKET SRL Arad, în perioada martie-iunie 2000, și-a însușit din vânzări suma de peste 3.000.000 lei, pe care i-a folosit în interes personal. Este cercetată pentru săvârșirea infracțiunii de gestiune frauduloasă.

O problemă:

TRANSPORTUL ELEVILOR PE VALEA MUREȘULUI

Transportul de călători, dar mai ales al elevilor din satele aparținătoare Bârzavei, constituie o veșnică problemă.

Elevii din Monoroștia, Căpruța, Bătuța, Slatina de Mureș, Dumbrăvița și Groși sunt obligați să se scoale cu noaptea în cap, pentru a prinde autobuzul de 5,45, cu sosire la Bârzava, la 6,45.

Deși cursurile se desfășoară de obicei până la ora 13, copiii nu pot ajunge acasă decât în jurul orei 17,00, obosiți deja de îndelungata așteptare.

Cei șapte elevi care vin din Lalașinț au trăit o experiență deosebit de inedită în timpul inundațiilor, când au fost nevoiți să locuiască în sala oficială a Primăriei, părinții făcând cu schimbul pentru a asigura supravegherea copiilor.

Primăria a cerut în nenumărate rânduri suplimentarea curselor, dar de la Ineu (de unde vin autobuzele) li s-a răspuns că dacă ar face-o, societatea ar lucra în pierdere. Până la soluționarea problemelor însă, cei care au de suferit sunt tot copii, călătoria lor zilnică nefiind deloc una de plăcere.

S. AMBRUȘ

Festivalul pop-rock Sebiș 2000

MUZICĂ BUNĂ ȘI FORMAȚII DE RENUME...

*În zilele de 10 și 11 iunie 2000, la Sebiș se va desfășura ediția a II-a a **Festivalului Pop-Rock Sebiș 2000.** În organizarea **Discotecii Ring, a Primăriei Sebiș** și a ziarului „Adevărul", pe scena festivalului vor urca nume cunoscute precum: **K1, André, Valahia, N'5, Exotic, Ro-Mania, L. A., Double D, Voltaj, Ducu Bertzi, Vasile Șeicaru, Daniela Györfy, Latin Expres și alții.** Spectacolele se vor desfășura în Piața Tineretului-Sebiș, iar redactorii secției Tineret vor fi prezenți la fața locului, consemnând cele mai importante momente ale festivalului.*

S. GHILEA

INVITAȚIE LA DRUMEȚIE

Iubitorii de drumeție sunt invitați sub genericul „Veniți cu noi!" sâmbătă, 10 iunie 2000, într-o excursie pe traseul: Radna - Valea Mare - creasta Radnei - izvorul Iovului - Valea Cladoviței - izvorul Mariana - creasta Cladovei - Valea Cladovei - Valea Țiganului - sub vf. Capra - Valea Doamnei - Ghioroc în lungime de circa 15 km.

Plecarea din Arad are loc sâmbătă, cu trenul de la ora 7,42, până la Radna, iar întoarcerea se face seara, la ora 20,43. Conducător de grup: ing. Mândrean Rus. Cheltuieli de transport: 18.000 lei.

Întâlnirea participanților cu grupul are loc cu 30 de minute înainte de plecarea trenului, în fața stației CFR Arad.

PE ȘOSELE

Acționând pentru depistarea conducătorilor auto certați cu legea, polițiștii au reținut trei certificate de înmatriculare pentru defecțiuni tehnice, au aplicat 131 amenzi în valoare de 12.405.000 lei și au ridicat în vederea suspendării patru permise de conducere. Unul dintre ele pentru conducere sub influența băuturilor alcoolice. Este cazul lui **Cociuban Cristian**, din Vinga, cu autoturismul AR-03-DPX.

La Ineu

RROMII AU LUAT CU ASALT PAROHIA ORTODOXĂ

Pentru cei afectați de inundații, ajutoarele au fost distribuite prin parohii. Din surse neoficiale, am aflat că, în urmă cu două zile, rromii din Ineu au luat cu asalt Parohia Ortodoxă, devastând totul în cale. Acest lucru s-a întâmplat din cauză că nu au avut răbdarea necesară să aștepte distribuirea ajutoarelor.

A. B.

Bârzava

DRUMURI PIETRUITE

La Bârzava s-au primit prin „Loteria Solidarității" 180 de milioane pentru repararea podului plutitor de peste Mureș. Repararea a costat însă în jur de 50 de milioane, banii rămași urmând a fi folosiți în alte scopuri.

Primăria are de gând să pietruiască drumurile comunale de pe cele două maluri ale Mureșului cu piatră provenită de la carierele din Lalașinț și de la Bătuța. În acest fel se va descongestiona traficul pe DN7, eliberat de tractoare, căruțe și celelalte utilaje agricole prezente în mod curent pe șosele.

DEMOCRAȚIA SE CONSTRUIEȘTE PRIN VOT

Zilele trecute, Centrul de Informare și Consultanță pentru Tineret INFOTIN București, în colaborare cu Liga Studenților din Universitatea „Aurel Vlaicu" (L. S. U. A. V.) au organizat o acțiune prin care au încercat să determine tinerii să participe la vot în cadrul alegerilor locale. Acțiunea s-a desfășurat sub egida „Democrația se construiește prin vot" și a durat mai bine de două ore. Din păcate, reușita manifestării nu a fost cea scontată, absenteismul tinerilor la secțiile de votare din Arad fiind foarte mare (80%).

B. O.

ROMTELECOM

EXTINDEREA REȚELEI DE TELEFONIE

Direcția de Telecomunicații, filiala Arad și-a propus ca în acest an să extindă rețelele de telefonie în cât mai multe orașe și comune din județ.

Momentan se lucrează la montarea a 44 de centrale telefonice de tip Erricson și la introducerea de fibre optice. Ioan Necula, directorul tehnic al Romtelecom Arad, ne-a informat că de curând s-a primit aparatura necesară pentru montarea centralelor acolo unde lucrările sunt mai avansate. Se estimează ca până la finalizarea lor investiția să atingă 100 miliarde lei.

S. AMBRUȘ

Distribuitor Autorizat dialog

Acum ai de unde alege !

ROMCOM Arad str. Eminescu nr. 3

ROMCOM Universum str. Revolutiei 91

GUVERNUL NU-I VA DESPĂGUBI PE INVESTITORII FNI

Guvernul nu va folosi nici o sumă publică pentru a compensa investitorii FNI, a anunțat, ieri, purtătorul de cuvînt al Executivului, Gabriela Vrânceanu-Firea. "O primă metodă de a despăgubi acești investitori ar fi să se strîngă cît mai mulți bani din sechestrul pus pe averile persoanelor care se dovedesc a fi vinovate de schema SOV Invest - FNI - CEC. A doua metodă ar fi dacă se descoperă conturile în care mai există bani ce ar putea fi returnați populației", a spus Firea. Despăgubirea investitorilor de la FNI din fonduri publice ar fi dus la creșteri de taxe și impozite.

Guvernul ar fi fost nevoit să recurgă la creșteri de taxe și impozite în cazul în care pentru compensarea investitorilor FNI ar fi trebuit să se recurgă la folosirea de fonduri publice, a declarat purtătorul de cuvînt al Executivului. "Această măsură ar nedreptăți populația. Populația ar suferi fără a avea vreo vină în scandalul FNI", a spus Firea.

Ieri dimineață, la sediile Poliției din întreaga țară, s-au înregistrat 8.487 de plîngeri din partea investitorilor FNI, număr considerat ca foarte mic în raport cu cifra totală de 330.000 de investitori FNI care a fost avansată. "Investitorii sunt rugați să depună plîngeri la Poliție, precum și copii după certificatele de investitori, deoarece s-a constatat că evidențele contabile ale FNI - SOV Invest nu conțin toate datele necesare sau că aceste date nu sunt conforme cu realitatea", a spus Firea.

VOTURILE DIN PESTE 91 LA SUTĂ DIN CIRCUMSCRIPȚII AU FOST VERIFICATE ȘI CENTRALIZATE

Voturile din 2.710 circumscripții electorale, reprezentînd 91,68 la sută din totalul celor 2.965 de circumscripții, au fost verificate și centralizate pînă ieri, la ora 16.45, a informat Biroul Electoral Central.

Pentru posturile de primari există un număr de 5.903.852 voturi valabil exprimate. Pe primul loc se situează PDSR, care a obținut 1.516.313 voturi, respectiv 25,68%. Urmează PD, cu 756.689 voturi, reprezentînd 12,82%, ApR - 524.515 (8,88%), PNL - 524.282 (8,88%), CDR - 436.594 (7,40%), candidați independenți - 401.646 (6,80%), UDMR - 345.536 (5,85%), PRM - 296.536 (5,02%). Celelalte partide, formațiuni politice, alianțe politice sau electorale au obținut sub 3%.

Pentru consiliile locale există un număr de 5.679.771 de voturi valabil exprimate. Pe primul loc se situează PDSR, care a obținut 1.387.254 de voturi, reprezentînd 24,42%. Este urmat de PD, cu 617.383, reprezentînd 10,87%, ApR - 487.552 (8,41%), PNL - 452.634 (7,97%), candidați independenți - 415.178 (7,31%), UDMR - 387.720 (6,83%), CDR - 387.242 (6,82%), PRM - 320.435 (5,64%). Celelalte partide, formațiuni și alianțe politice sau electorale au obținut sub 3%.

Pentru consiliile județene există un număr de 5.384.319 voturi valabil exprimate, pe primul loc situîndu-se tot PDSR, care a obținut 1.362.851 de voturi, reprezentînd 25,31%. Urmează PD, cu 544.615 voturi, reprezentînd 10,11%, UDMR - 428.677 (7,96%), ApR - 417.147 (7,75%), CDR - 383.514 (7,12%), PNL - 377.977 (7,02%) și PRM - 335.376 (6,23%). Celelalte partide, formațiuni politice, alianțe politice sau electorale au obținut sub 3%.

EXAMENUL DE CAPACITATE NU POATE FI AMÂNAT DIN CAUZA CELUI DE AL DOILEA TUR DE SCRUTIN AL ALEGERILOR LOCALE

Conducerea Ministerului Educației Naționale (MEN) cere organizatorilor celui de-al doilea tur de scrutin al alegerilor locale să elibereze în timp util și să lase ordine în sălile de curs, întrucît luni, 19 iunie, începe examenul naționanl de capacitate, sesiune ce nu poate fi amînată și nici decalată, a declarat, ieri, agenției MEDIAFAX, Mircea Mureșan, director în MEN.

Directorii și inspectorii școlari din mai multe unități de învățămînt din Capitală intenționau să ceară conducerii MEN să decaleze sau să reprogrameze sesiunea de capacitate. Ei susțin că după primul tur al alegerilor locale a fost nevoie de aproape șase ore ca să rearanjeze sălile de curs.

Examenul de capacitate începe luni, cu proba de limba și literatura română, de aceea sălile de clasă trebuie să fie aranjate încă de la prima oră a dimineții, a mai spus Mureșan. Ministrul Educației Naționale, Andrei Marga, a atenționat autoritățile încă de acum trei luni asupra faptului că graficul examenelor nu poate fi modificat. De aceea, MEN solicită, încă o dată, membrilor birourilor electorale să aibă în vedere acest aspect, a mai spus Mureșan.

UNGARIA ARE UN NOU PREȘEDINTE

Parlamentul ungar l-a ales pe Ferenc Madl în funcția de președinte al republicii, în cadrul celui de-al treilea tur al scrutinului prezidențial, transmite corespondentul MEDIAFAX la Budapesta.

Au participat la vot 339 de deputați, numărul voturilor pentru fiind de 243 și 96 împotriva.

Ferenc Madl a depus jurămîntul de președinte în fața Parlamentului.

Arpad Goncz va rămîne oficial în funcție pînă pe 3 august, iar de pe data de 4 august funcția supremă în stat urmînd să fie preluată de Ferenc Madl.

În Ungaria, președintele nu are atribuții executive, funcția supremă în stat avînd mai mult un caracter de reprezentare.

BPR VA ÎNCEPE DE LUNI SĂ PLĂTEASCĂ POPULAȚIEI DOBÂNZILE SCADENTE LA DEPOZITE

Banca Populară Română (BPR) va începe, de luni, să plătească populației dobînzile scadente la depozite, urmînd ca de la începutul lunii viitoare să returneze și valoarea acestora, a declarat, ieri, președintele BPR, Emil Botea.

Botea a afirmat, în fața depunătorilor de la sucursala din bulevardul Nicolae Titulescu din București, că banca are active în valoare de 7,5 milioane de dolari care urmează să fie vîndute pentru a se obține lichidități. "Pentru unele active am găsit deja clienți. Avem portofoliu bun de împrumuturi", a adăugat Botea, precizînd că majoritatea dintre acestea au fost acordate în sistem CAR.

Președintele BPR este convins că situația de acum va fi depășită. "Nu am nici o îndoială că ne vom reveni. Vom plăti populației tot", a spus Botea.

El a arătat că, în ultimele nouă luni, au fost rambursate populației circa 900 miliarde de lei, din care 500 miliarde de lei în ultimele două luni. "Am făcut tot posibilul pentru a plăti la scadență", le-a spus Botea depunătorilor.

BPR a sistat toate investițiile pentru anul 2000. "În acest an ne propusesem să deschidem 200 de sucursale și filiale", a adăugat Botea.

În rîndul depunătorilor a circulat un zvon potrivit căruia președintele BPR ar fi fugit din țară. "Nu suntem hoți. Avem curajul să dăm piept cu lumea", a spus Botea, în încercarea de a-i calma pe depunători.

Emil Botea consideră că situația de la BPR nu este întîmplătoare. "Nimic nu este întîmplător. Contextul actual este nefericit", a spus Botea, adăugînd că această situație survine momentelor FNI și BCR.

Circa 100.000 de clienți ai BPR au depozite, iar 50.000 au contractat credite.

Pe geamurile sediului BPR erau lipite afișe prin care conducerea face apel la depunătorii prezenți să le permită intrarea în sediu celor care vor să plătească ratele la împrumuturi. "Din încasările de 50 miliarde de lei pe lună plătim în primul rînd dobînzile pentru toată lumea", se arată în comunicat, în care se precizează că plățile se fac numai din încasări.

MIERCURI, 7 IUNIE 2000

TVR 1
7,00 Matinal național
9,00 TVR Iași
10,00 Hiller și Diller - rel.
10,25 Agenția de plasare - rel.
11,05 TVR Cluj-Napoca
12,00 **Căsătorie imposibilă** - rel.
13,00 TVR Timișoara
14,00 Jurnal
14,15 CiberFan
14,30 Ceremonia decernării Premiilor Internaționale de Televiziune - rel.
16,30 O vedetă ... populară
17,30 Impas în doi
18,10 Corect!
18,20 Orice e posibil - s.
18,45 Hiller și Diller - s.
19,10 Avanpremieră Știri
19,15 Sunset Beach - s.
20,00 Jurnal * Meteo
20,45 Sport
20,55 Crima - dramă, Franța, 1993
22,25 Jurnalul Academiei Cațavencu
22,40 În flagrant
23,15 Jurnalul de noapte
23,30 Lumea dansului
0,30 Tenis - Roland Garros - rez.

TVR 2
7,00 Tenis - Roland Garros - rez.
8,40 Alfred Hitchcock prezintă ... - s., rel.
9,30 Trupa DP 2
12,30 Arca lui Noe - rel.
13,00 Desene animate
13,30 Nouă meșteri mari - rel.
13,45 Toți, împreună
14,45 Știri
14,50 **Tenis** - Roland Garros, sferturi de finală masculin, în direct
18,30 Telejurnal TVR 2
19,00 Știri bancare
19,05 Se întâmplă acum
19,30 Toamna bobocilor - comedie, România, 1975, cu Marin Moraru
21,15 Mit și istorie
22,00 Călătorind prin țară
22,15 Alfred Hitchcock prezintă... „Scena morții" - s.
23,05 Știri
23,10 Lentila de contact
0,00 TVM. Mesager

PRO TV
7,00 Bună dimineața, Pro TV e al tău!
10,00 Tânăr și neliniștit - rel.
10,50 Lege și ordine - rel.
11,40 Baby Boom - s.
12,15 Comportamentul animalelor - comedie romantică, SUA, 1989
14,10 Nemuritorul - s.
15,05 Protectorii - s. rel.
16,00 Tânăr și neliniștit - s.
16,50 Sens unic
17,00 Știrile Pro TV
17,30 Viața bate filmul - show
18,20 Dădaca - s.
18,50 Chestiunea zilei pe scurt
19,00 Știrile Pro TV
19,50 Chestiunea zilei pe scurt
20,00 Fiul Panterei Roz - comedie, SUA, 1993
21,55 Știrile PRO TV
22,00 Chestiunea zilei
23,30 Știrile PRO TV
0,00 Lege și ordine - s.
1,00 Dădaca - rel.
1,30 Gothic - dramă/horror, Marea Britanie, 1987
3,00 Știrile Pro TV
3,15 Comportamentul animalelor - rel.
5,00 Babylon 5 - s.
5,45 Miracolul tinereții - s.

TV ACASĂ
10,00 Știrile de Acasă - rel.
10,30 Acasă la bunica - rețete culinare - rel.
10,45 Căsuța poveștilor - rel.
11,00 Dragoste și putere - rel.
11,30 90-60-90 Fotomodele - rel.
12,20 Războiul pasiunilor - rel.
13,15 Guadalupe - s.
14,45 Antonella - s.
15,45 Milady - s.
16,35 Dragoste și putere - s.
17,00 Desene animate
17,10 Acasă la români - muzică populară
17,15 Acasă la bunica - rețete culinare
17,30 Maria Isabel - s.
18,30 Știrile de Acasă
19,05 Războiul pasiunilor - s.
20,00 90-60-90 Fotomodele - s.
21,00 Femeia vieții mele - s.
22,00 Vin miresele - dramă, Iugoslavia, 1978
23,20 Acasă la români - rel.
0,00 Închiderea programului Acasă

ANTENA 1
7,00 Observator
7,55 Aerobic Show
8,00 Dimneața devreme
10,00 Știri
10,10 Tot înainte - Printre ruine - comedie, M. Britanie, 1975
12,00 Rezervația - s.
13,00 Știri
13,15 Pericol iminent - s.
14,00 Camila - s.
15,00 Scandalul - s.
16,00 Suflet rebel - s.
17,00 Știri
17,25 Labirintul pasiunii - s.
19,00 Observator
20,00 Expusă riscului - thriller, SUA, 1983
22,00 Observator
22,50 Moloney - s.
23,50 Pericol iminent - s.
1,00 Navarro - s.
2,30 Scandalul - rel.
3,15 Suflet rebel - rel.

PRIMA TV
7,00 Milagros - rel.
8,00 Taifas
13,00 Milagros - s.
14,00 Cinemagia - rel.
14,30 Exploziv - rel.
15,00 Viper - s. rel.
15,55 Clip Art
16,00 Salvați de clopoțel - s.
17,00 Viper - s.
17,50 Cronica cârcotașului
18,00 Focus
18,30 Impact
19,00 Cronica cârcotașului
19,10 Cavalerul rătăcitor - s.
20,00 Mâna destinului - partea a doua
21,50 Cronica cârcotașului
21,55 Știri pe scurt
22,00 Style
23,00 Detectivi de elită - s.

TELE 7 ABC
7,00 Știri
7,10 Bună dimineața, România!
9,00 Dați vina pe Corina
10,00 Știri
10,30 Economic ABC
10,45 Gura lumii - rel.
11,00 Senzațional - rel.
12,00 Măștile puterii
13,00 Ora unu a venit
13,10 Măștile puterii
14,10 Primul pas - rel.
15,30 Post Meridian
17,00 Dați vina pe Corina
18,00 Documentar
18,30 Derrick - s.
20,00 Telejurnal
20,35 Economic ABC
20,50 Gura lumii
21,00 Senzațional cu Dan Diaconescu
22,00 Reporter Tele 7
22,30 Telemedicina
0,00 Știri
0,30 Concert
1,00 Ora unu a venit

TV ARAD
7,00 Observator
7,55 Aerobic show
8,00 Știri TVA - rel.
8,30 Dimineața devreme
10,00 Știri
10,10 Tot înainte! - printre ruine - comedie, Marea Britanie, 1975
12,00 Rezervația - s.
13,00 Știrile amiezii
13,15 Pericol iminent - s.
14,00 Camila - s.
15,00 Scandalul - s.
16,00 Suflet rebel - s.
17,00 Știri
17,25 Divertisment
18,00 Emisiune în limba germană
18,20 Anunțuri
18,30 Știri TVA
19,00 Observator
20,00 Expusă riscului - thriller SUA, 1983
22,00 Știri TVA
În continuare program identic cu cel al Antenei 1

TV INTERSAT
9,00 Deschiderea programului
9,15 Farmacia de serviciu - s., rel.
9,45 Muzică
9,50 Preciosa - s.
10,30 Desene animate
11,00 Știri - rel.
11,30 Bumerang
12,00 Film - rel.
13,30 Emisiune în limba sârbă - rel.
14,00 Videoclipuri
14,15 Maeștrii cascadoriei
15,00 Documentar
16,00 Desene animate
16,30 Planeta video a copiilor
17,00 Emisiune în limba maghiară
18,00 Obiectiv economic
18,15 Comorile lumii
18,30 Haideți să ne jucăm!
18,45 Știri
19,30 Documentar
20,30 Farmacia de serviciu - s.
21,00 Documentar

HBO
10,00 Nu poți uita trecutul - dr., coprod., 1996
11,30 Drumul spre Hollywood - dramă, coprod., 1997
13,00 Pe urmele unui criminal în serie - thriller, SUA, 1997
14,30 Crimă nepedepsită - comedie, SUA, 1994
16,00 Al 13-lea an - aventuri, coprod., 1999
17,30 Comedia răzbunării - f. SUA, 1998
19,30 Avionul groazei - thriller, SUA, 1997
21,00 Ursul - aventuri, coprod., 1988

PRO TV INTERNAȚIONAL
0,00 Știrile Pro TV
1,00 Chestiunea zilei pe scurt
1,10 Chestiunea zilei
2,50 Revista presei
3,00 Știrile Pro TV
3,10 Profit
3,15 P(r)oezia
3,20 Profesiunea mea, cultura - rel.
4,15 Acasă la bunica
4,30 Viața bate filmul
5,15 Acasă la români
5,30 Doctorul casei
6,00 Știrile Pro TV
6,30 Știrile de Acasă

ATOMIC TV
7,00 Selector
10,25 Reactor - rel.
10,30 Cinematomic - rel.
11,00 Atomix cu Ina - rel.
14,00 Interactiv
15,30 Proaspete și fierbinți
15,55 Reactor - știrile zilei
16,00 Rockada - rel.
17,00 Selector
19,00 Atomix cu Tudor
21,55 Reactor - știrile zilei
22,00 Atomic Café
22,30 Selector
23,00 Metropolis

RADIO ARAD & RADIO CONTACT (99,1 MHz)
5,00-8,00 Lupta cu somnul; 8,00-10,00 Bună dimineața, Arad!; 10,00-12,00 Tovarășii mei; 12,00-14,00 Pulsul zilei; 14,00-15,00 Radio Magazin; 15,00-17,00 Contact FM; 17,00-18,00 Lumea voastră; 18,00-19,00 Jocul muzelor; 19,00-19,30 Bună seara, Arad!; 19,30-20,00 Viața spirituală; 20,00-20,15 Fanta Fiesta; 20,15-22,00 Seară de seară; 22,00-24,00 Fair play; 24,00-01,00 La ceas de blues în delfinariu.

RADIO PRO FM (92,1 MHz)
1,00-2,00 **FABRICAT ÎN ROMÂNIA** cu Andrei Gheorghe; **2,00-3,00 TONOMATUL PRO FM** cu Cristi Dicianu; **0,00-5,00 MUZICĂ;** 5,00-5,30 Buletin de știri la fiecare sfert de oră; **5,30-8,00 PRO FM PÂNĂ LA UNU; 7,00-10,00 PRO FM PÂNĂ LA UNU** cu Cătălin Lăpușcă; **10,00-13,00 PRO FM PÂNĂ LA UNU; 13,00-14,00 13-14 cu ANDREI** cu Andrei Gheorghe; **14,00-17,00 PROTIM PRO FM** cu Cristian Pavel; **17,00-19,00 ARBEMA PREMIUM MUSIC** cu Cătălin Lăpușcă; **19,00-22,00 ASCULTĂ-ȚI MUZICA** cu Adi Moisescu; **22,00-23,00 PRO FM EXPLORER** cu Mihai Gurei; **23,00-1,00 RONDUL DE NOAPTE** cu Răzvan Exarhu.

RADIO TIMIȘOARA
6,00 Ceasurile dimineții; 8,00 Muzică populară cu dedicații; 9,00 Cânt din suflet; 10,00 De zece ori România; 11,00 Gramofon; 12,00 Miez de zi la polul vest; 13,00 Emisiune în lb. germană; 14,00 Emisiune în lb. maghiară; 15,00 Emisiune în lb. sârbă; 16,00 Radio cocktail; 18,00 Actualitatea radio; 18,10 Piti show; 19,00 Radiojurnal; 19,15 Bilet de voie; 20,05 Călătorie în lumea poveștilor; 20,15 Autohton pop rock; 20,30 Agenda electorală; 21,00 Curierul de seară. Știri: 6,00; 7,55; 9,00; 11,00; 12,50; 17,00; 20,00; 21,00; 21,55. **Radiojurnal:** 7,00; 16,00; 19,00.

RADIO SEBIȘ
6,00 Matinal „21"
9,00 Alo, tu alegi!
10,00 Cafeaua de zece
12,00 Magazin „21"
14,00 Astăzi te sărbătorim - muzică populară și dedicații
15,00 Secvența „21"
18,00 La mulți ani! - dedicații muzicale
19,00 V.I.P.
20,00 Expresul de seară
22,00 Club „21"
0,00 92,1 Insomnii

CEI 23 CARE S-AU „BĂTUT“ PENTRU PRIMĂRIA ARADULUI

1. Popa Dorel	14189 voturi	26,39%	PDSR
2. Ovidiu Marian	6449	11,97%	CDR
3. Valentin Neamț	5964	11,08%	PNL
4. Bognar Levente	5472	10,17%	UDMR
6. Cristian Moisescu	5340	9,92%	PPDR
6. Roman Mircea	4603	8,55%	ApR
7. Voicu Emanoil	2301	4,27%	P.D.
8. Adrian Mureșan	1639	3,04%	PRM
9. Sorin Neamțu	1379	2,56%	PUR
10. Teodor Mara	1190	2,21%	PNR
11. Gheorghe Leurzeanu	940	1,74%	PPR
12. Marius Göndör	755	1,4%	PSDR
13. Gelu Roman	631	1,17%	UFD
14. Florin Remețan	480	0,89%	PS
15. Ludmila Olaru	472	0,87%	FER
16. Aurel Irimia	434	0,8%	independent
17. Stoia Boji	384	0,71%	PUNR
18. Alexandru Iercoșan	322	0,59%	ANCD
19. Biro Erzsebet	223	0,41%	PLRSD
20. George Daniel Doble	185	0,34%	PRN
21-22. Teodor Pătrăuță	160	0,29%	PSM
Gheorghe Pantea	160	0,29%	PNL-C
23. Constantin Fâcea	111	0,2%	PP-PSDT

▼▼▼

Au fost prezenți la urne 55.599 de alegători, reprezentând 35,53%. Au fost anulate 1.816 voturi.

Alte date oficiale nu au fost emise ieri de către birourile electorale.

T.S.

ESTIMĂRI NEOFICIALE

Conform unor estimări provizorii, partidele care vor accede la Consiliul Județean sunt următoarele:

PDSR, care a obținut **22%** din voturi; ApR - 11%; PD - 8,6%; CDR - 7,2%; PNL - 7%; UDMR - 5%; PRM - 5%;

Procentele (tot provizorii) obținute la consiliile locale, sunt următoarele:

PDSR - 16%; PNL - 6,5%; CDR - 6,4%; UDMR - 6%; PRM - 5%;

● La „capitolul" primari, PDSR acumulează 18%, iar PD - 14,5%. Independenții au reușit să „smulgă" 11%.

T.S.

DUMINICA ORBULUI, EDIȚIA A DOUA

(Urmare din pagina 1)

„Să ne dea și nouă ceva" este o propoziție laitmotiv în vorba cetățeanului. Jumătate de secol de paternalism a implementat bine în mintea românului acest mod de a gândi. Nici actuala putere nu a făcut prea mult rabat la această filosofie a nemuncii. Câți disonibilizați nu au primit milioane fără să facă un mic gest pentru a le merita? De ce nu au fost puși aceia să muncească ceva pentru banii pe care i-au primit? Paternalismul rămâne în mintea românului până la moarte. Cu mici excepții, generațiile crescute și educate în acest spirit vor duce cu ele în mormânt acest mod de a gândi.

PDSR-ul nu se sfiește să cultive aceste tare ale gândirii paternaliste, și cum mulți sunt cei care gândesc astfel, multe sunt și voturile.

Am amintit aci doar două cauze principale ale ascensiunii PDSR.

Condamnabilă este în acest context reacția CDR în special, care caută tot felul de motive importate din cosmos pentru a-și motiva căderea liberă. De vină ar fi ba liberalii care au ieșit din Convenție, ba Iliescu, ba alegătorii, ba una, ba alta. Și nicidecum ei. Evident, plecarea liberalilor a dus la scăderea impactului CDR în electoratul românesc. Liberalii au încercat și ei marea cu degetul. Rezultatul: cam rece apa, de unde dușul care s-ar putea să-i aducă la realitate. În ceea ce-l privește pe Ion Iliescu el nu face decât să-și joace cartea ca politician. Vina lui ar fi că există. Ce reprezintă el pentru viitorul țării e o altă problemă pe care nu o discutăm acum și aici.

Alegătorul român să fie de vină? Sunt convins că dacă actuala guvernare ar fi avut măcar în parte rezultatele pe care le așteptau oamenii, PDSR ar fi devenit cu timpul istorie, retrăgându-se undeva în cotloanele eșichierului politic românesc. Neputința însă, a celor investiți în '96 cu conducerea treburilor țării i-a readus din nou în prim plan pe cei care au lălăit reforma din 1990 până în 1996.

Una peste alta, acea vină pe care CDR-ul o caută în diverse găselnițe se găsește exact în propria ogradă: neputința de a demonstra la modul evident o conducere mai eficientă a treburilor țării. Cu corolarul imediat și necesar al unei guvernări: o viață mai bună pentru oameni. Adică pentru cei care votează.

Orbiți de foame, de necazuri, de dezamăgiri, duminică alegătorii români repetă Duminica Orbului și votează din nou FSN-ul. De data aceasta însă vina nu mai este a electoratului.

LIDERII POLITICI ARĂDENI, DESPRE ALEGERILE LOCALE

AVRAM CRĂCIUN, președintele PDSR Arad:

„MULȚUMIM ELECTORATULUI ARĂDEAN!"

„În final arădenii au confirmat previziunile sondajelor de opinie și au votat pentru viitorul municipiului și județului Arad. Pe această cale, le mulțumim! În ceea ce ne privește, consider că succesul nostru are o motivație obiectivă (scăderea dramatică a nivelului de trai din ultimii patru ani) dar și o motivație subiectivă, legată de munca în echipă a Organizației PDSR Arad, de vizitele în teritoriu și de contactele nemijlocite cu electoratul, de implicarea Delegației Permanente, a organizației municipale și a centrelor teritoriale.

Evident, nu în ultimul rând, a contat și valoarea candidaților pe care i-am propus.

Am avut și insuccese, cauzate atât de slaba organizare a alegerilor, de către autoritățile actualei puteri cât mai ales de furturile electorale care s-au produs la Lipova, Brazi, Ineu, Curtici, Sebiș, Gurahonț, Săvârșin etc.

PDSR Arad a promovat o campanie decentă și a evitat să sfideze electoratul, așa cum au procedat alte partide care au plimbat panouri imense prin oraș, cu chipul unor oameni care n-au făcut nimic pentru arădeni în ultimii opt ani de zile. Succesul acestei prime etape va fi consolidat și în etapa a doua, când se vor alege primarii, consiliile locale și, în special noua configurație a Consiliului Județean.

ADELA CRISTEA - președinte OT PNȚCD

Convenția Democrată Română - filiala Arad este mulțumită de rezultatul alegerilor în municipiul și județul Arad. Dacă adunăm voturile partidelor care făceau parte din CDR în 1996 vedem că s-a înregistrat nu o scădere, ci chiar o ușoară creștere. Suntem mai cu seamă mulțumiți de faptul că am reușit să intrăm în turul doi în Municipiul Arad, în condițiile în care am pornit în această campanie de pe o poziție cotată ca fără șanse.

GHEORGHE SECULICI - președinte PD:

„Regret că nu am reușit să obținem procentul scontat, pe fondul unui absenteism extrem de ridicat. Probabil că acesta a taxat în general politica actualei coaliții. În consecință, va trebui să avem o analiză clară a problemelor pe care le avem de rezolvat de acum înainte.

Profit de ocazie pentru a mulțumi celor care ne-au votat și îi asigur că nu îi vom dezamăgi prin activitățile noastre în perioada următoare."

TEODOR MARA - președinte PNR:

„Organizarea a fost dezastruoasă pe toată linia, începând cu conceperea buletinelor de vot și continuând cu instruirea - neinstruirea, mai bine-zis - președinților, locțiitorilor și celorlalte persoane de la secțiile de votare. Au fost foarte multe nereguli, în special din cauza lipsei de coordonare cu Biroul Electoral Central, ale cărui hotărâri nu au fost respectate."

TITUS GHEORGHIOF - deputat, președinte PNL:

„Păcat că absenteismul a fost atât de mare. Este drept că legea îți dă dreptul să te abții, dar când este vorba despre comunitatea în care trăiești, nu este normal să ai o asemenea atitudine. În ceea ce privește desfășurarea alegerilor, cele două birouri electorale, BEM și BEJ au fost la înălțime, având în vedere volumul de muncă. Ceea ce regret este faptul că nu s-a făcut aproape nimic pentru ca oamenii să cunoască modificările aduse Legii alegerilor locale. Nu este permis ca alegătorii să nu știe că turul unu este valabil chiar dacă prezența la vot este sub 50%."

DORU SINACI
SIMION TODOCA

Absenteismul arădenilor costă

PESTE 100.000 DE BULETINE DE VOT TIPĂRITE DEGEABA!

Nu mai puțin de 100.866 de buletine de vot au rămas neîntrebuințate la alegerile din municipiu, din totatul de 156.465 de alegători prezentându-se la urne doar 55.599. Buletinele nefolosite au fost cumpărate, tipărite, transportate etc. și pe banii celor care nu s-au prezentat la vot. Poate data viitoare se va înțelege acest lucru.

S. TODOCA

Pentru primării

LUPTA CONTINUĂ ÎN TURUL DOI

Chișineu-Criș: Matula Iosif (PD) - Burdan Gheorghe (independent)

Curtici: Don Gheorghe (PD) - Almași Pavel (UDMR)

Ineu: Mehelean Nicolae (ApR) - Sârb Liviu (PDSR)

Nădlac: Szuchanszki Ștefan (Uniunea Slovacilor) - Doblea Daniel (PNL)

Lipova: Radu Scorobete (PNL) - Petre Gherman (PD)

Pâncota: Retter Iosif (PDSR) - Farcaș Ioan (PD)

Sebiș: Lambing Marius (PPDR) - Feieș Gheorghe (independent)

Almaș: Dalca Filip (PDSR) - Avram Teodor (ApR)

Apateu: Tulcan Rodica (PDSR) - Sărac Ioan (PD)

Bata: Popa Ioan (ApR) - Dragoescu Dorel (PDSR)

Beliu: Țica Pavel (ApR) - Henț Ioan (PUR)

Birchiș: Guțu Ioan (PD) - Predescu Dumitru (PDSR)

Bârzava: Popovici Vladimir (PNL) - Păiușan Gheorghe (ApR)

Bocsig: Palcu Vichentie (PPDR) - Bobiș Gheorghe (PNR)

Brazii: Mariș Vasile (PPDR) - Cătană Dorel (ApR)

Buteni: Giura Dumitru (independent) - Mărcuț Petronel (ApR)

Cermei: Petrică Cornel (independent) - Vesa Ioan (PRM)

Chisindia; Stan Ioan (PDSR) - Andraș Ionel (PD)

Conop: Moldovan Petrică (FER) - Lulaș Petru (PDSR)

Covăsânț: Ciceu Simion Dorin (PDSR) - Balint Traian (ApR)

Craiva: Trânc Petru (PDSR) - Sărac Teodor (PS)

Dieci: Crișan Ioan (PD) - Coșeran Vrenti (PNL)

Felnac: Țuplea Cornel (PD) - Bonchiș Augustin (PS)

Ghioroc: Luca Mircea (CDR) - Jorja Azarie (ApR)

Grăniceri: Forcu Gheorghe (PSDR) - Ticoș Ioan (PUNR)

Gurahonț: Florea Ioan (PNL) - Mustea Dorel (CDR)

Hălmagiu: Purlea Ioan (PDSR) - Iorga Emil (independent)

Hălmăgel: Donța Mihaiu (PDSR) - Cristea Nelu (PRM)

Iratoșu: Kiss Ștefan (UDMR) - Lăcătuș Ghe. (PDSR)

Livada: Urzicaru Ghe. (PDSR) - Șerb Militon (PNL)

Mișca: Aasz Tiberiu (UDMR) - Odre Flore (PNL)

Moneasa: Condea Terentie (PDSR) - Brad Aurel (PSDR)

Olari: Uscă Aurel (PD) - Muscă Ștefan (PDSR)

Păuliș: Turcin Ioan (ApR) - Laicu Constantin (PUNR)

Petriș: Petrean Emil (PDSR) - Rogozea Mircea (ApR)

Pilu: Sur Moisă (PDSR) - Schriffert Andrei (CDR)

Pleșcuța: Budea Ghe. (PPDR) - Adam Nicolae (ApR)

Săvârșin: Frățilă Ioan (PD) - Popovici Ovidiu (PNL)

Secusigiu: Cordovan Constantina (PDSR) - Cismaș Dumitru (ApR)

Seleuș: Ienciu Ghe. (ApR) - Bindea Viorel (PDSR)

Sântana: Ilica Ioan (PDSR) - Boaru Marius (PUNR)

Socodor: Palcu Nicu (PD) - Jura Ioan (CDR)

Șeitin: Păcurar Remus (PRM) - Nagy Gyuris Rodica (PNL)

Șepreuș: Horga Petru (CDR) - Pintean Teodor (PD)

Șicula: Căprar Ioan (PDSR) - Radița Aurel (PD)

Șilindia: Scrob Corneliu (PDSR) - Soare Ghe. (ApR)

Șimand: Șonca Petru (PDSR) - Moroșteș Constantin (PD)

Șiria: Gurban Ioan (PD) - Bodea Petru (PDSR)

Șiștarovăț: Pascu Ghe. (CDR) - Georgescu Marinel (PDSR)

Tauț: Pleș Ghe. (ApR) - Horga Florin (PD)

Târnova: Fărcașiu Florin (independent) - Anghel Ghe. (PRM)

Ususău: Brisc Florian (PNL) - Răsădean Nicolae (PD)

Vărădia: Miclea Mircea (ApR) - Bugi Doina (PDSR)

Vinga: Sârcă Gavril (PNL) - Codilcov Iosif (PSDR)

Menționăm că lista a fost alcătuită în urma transmisiilor telefonice din localități, centralizarea la Biroul Electoral Județean nefiind definitivă.

T. S.

PLATA LA CONEL - PRIN CASIERIE, VIRAMENT SAU LA DOMICILIU

De luni, 27.000 de abonați casnici din zona centrală a municipiului își plătesc singuri curentul la casieria deschisă la sediul Sucursalei de distribuție a energiei electrice Arad (SDA), din B-dul Iuliu Maniu.

Legat de acest fapt, Rodica Secianschi, șef relații cu consumatorii casnici din municipiu a făcut câteva precizări.

1. Orarul casierei este următorul: de luni până vineri între orele 7,30-20,00, cu pauză între orele 14,00 și 15,00; sâmbăta se poate plăti curentul între orele 8,00-13,00.

2. Pe pliantele primite la domiciliul abonaților, era trecută o dată la care oamenii sunt invitați la casierie să plătească, după ce au „citit ceasul". Despre acest lucru, d-na Rodica Secianschi ne-a informat că în luna iunie se poate veni în orice zi să se plătească energia electrică, după cum primesc de obicei oamenii salariile și pensiile. Odată aleasă data plății, aceasta se va menține și pentru lunile următoare. Abia dacă în iulie să zicem se va depăși cu cinci zile data aleasă de consumator, se vor pune penalizări.

3. În cazul persoanelor netransportabile, acestea, prin intermediul unei cunoștințe pot depune la casierie o adeverință medicală din care să reiasă faptul că nu pot veni să-și plătească personal curentul. Angajații SDA vor veni la domiciliu să încaseze factura.

4. O altă modalitate de plată este și aceea prin virament de la bancă. Practic, cei ce aleg această variantă trebuie să sune la telefonul 201892, să anunțe contul bancar și indexul de pe ceas (curentul consumat), SDA extrăgând din contul respectiv factura consumatorului.

N. OPREAN

În zilele toride ale verii - o oază de răcoare:

Restaurantul Clubul Presei

Arad, B-dul Revoluției nr. 81 (lângă Astoria)

◆ Ambianță plăcută, reconfortantă

◆ Băuturi răcoritoare, bere rece la halbă și sticlă, meniuri diverse la prețuri deosebit de accesibile.

◆ În sălile de 20, 30 și 100 de locuri pot fi organizate nunți, banchete, mese festive în condiții avantajoase.

Informații la telefon 280989.

LUMEA, UN MARE JOC DE ȘAH

Ieri, la Liceul Textil a avut loc o dezbatere cât se poate de interesantă, cu tema **„LUMEA, UN MARE JOC DE ȘAH"**. Simpozionul promovat de către d-na prof. Cizmaș Cristina s-a bucurat de prezența PS dr. Timotei Seviciu, episcopul Aradului, care a avut bunăvointa de a răspunde acestei provocări și de a lămuri câteva aspecte sensibile în relația știință-Dumnezeu.

La această masă rotundă, profesorii și elevii Liceului Textil au încercat să se pună în acord în ceea ce privește cele două teme fundamentale ale umanității: religia și știința. Prof. Doina Stoica, directoarea Liceului și prof. Adina Avacovici, director adjunct, i-au îndemnat pe profesori și pe elevi să abordeze o discuție deschisă, fără prejudecăți. Una peste alta, această manifestare s-a dovedit a fi o reușită, cu atât mai mult cu cât constituie o premieră arădeană.

V.F., D.S.

„SANITARI PRICEPUȚI" ARĂDENI LA... POIANA PINULUI

Ediția din acest an a tradiționalului concurs rezervat echipajelor „SANITARII PRICEPUȚI" din școlile generale și licee, concurs organizat de Filiala Arad a Societății Naționale de Cruce Roșie, a depășit și etapa județeană. După cum ne informa d-na ing. IUDITA CUVINEANU, directorul filialei arădene de Cruce Roșie, la această etapă au participat 20 de echipaje a câte 6 componenți, 12 echipaje din școlile generale și 8 echipaje din licee.

În urma rezultatelor obținute - etapa județeană desfășurându-se la baza „Constructorul" - clasamentul final (primele 3 locuri) a fost următorul: I ȘCOLI GENERALE: LOCUL I - Școala Generală MĂDERAT; LOCUL II - Liceul pedagogic „D. ȚICHINDEAL"; LOCUL III - Școala generală COVĂSÂNȚ; I LICEE: Locul I - Liceul „IULIU MANIU"; LOCUL II - Liceul ECONOMIC și Locul III - Liceul pedagogic „D. ȚICHINDEAL".

Finaliștilor li s-au înmânat premii în valoare totală de 2,5 milioane de lei, prin grija Filialei Arad a Crucii Roșii, cu sprijinul sponsorilor „MGA" și „ALGLAS". Membrii echipajului „Sanitarii Pricepuți" de la Liceul „Iuliu Maniu" vor participa în tabăra de la „POIANA PINULUI", unde în perioada 11-21 iunie se va desfășura faza națională a concursului.

CONSTANTIN SIMION

TELEFON PUBLIC LA ARCHIȘ

De curând, satul Groșeni beneficiază de o centrală automată cu o capacitate de 100 de numere. Cu ocazia instalării acestei centrale au început lucrările și pentru instalarea unui post telefonic automat și a unui telefon cu cartelă în fața Primăriei. Până în prezent au fost create toate condițiile pentru darea în funcțiune a celor două posturi, urmând ca în scurt timp să devină funcționale.

S. AMBRUȘ

OFERTA PRIMULUI LICEU PARTICULAR DIN ARAD

Liceul particular nr. 1 Arad a luat ființă în conformitate cu Ordinul MEN nr. 12711/6 decembrie 1999, pe lângă Fundația Universitară „Vasile Goldiș" Arad, ca o formă alternativă de educație oferită absolvenților de clasa a VIII-a

Oferta fundației pentru anul școlar 1999-2000 fundamentată pe studiul pieței forței de muncă și a obțiunilor absolvenților, a cuprins clase atât pe filiera teoretică, cât și pe cea tehnologică.

Din planul de școlarizare propus inițial s-a realizat o singură clasă cu 20 elevi, specializarea economic. Această nerealizare este explicabilă analizând contextul înființării liceului:

• populația școlară, respectiv părinții, se confruntau pentru prima dată cu oferta învățământului liceal cu taxă;

• hotărârea de înființare a liceului s-a luat cu o oarecare întârziere și nu s-a putut profita de prima etapă a examenului de capacitate (clasa s-a realizat după a doua etapă a examenului de capacitate);

• concurența învățământului bugetar.

Pentru anul școlar 2000-2001 Liceul particular nr. 1 Arad vine în întâmpinarea absolvenților de clasa a VIII-a cu următoarea ofertă:

• Filiera TEORETIC - specializările: • matematică-informatică (intensiv englază); • chimie-biologie (intensiv engleză);• filozofie (engleză-franceză);

• Filiera TEHNOLOGIC - specializările:

• economic; • silvic

Pentru persoanele care au depășit vârsta maxim admisă pentru cursurile de zi sau care din diferite motive nu au posibilitatea de a urma cursurile învățământului de zi sau seral, **în conformitate cu Ordinul MEN nr. 5139/22 decembrie 1999 referitor la organizarea și funcționarea claselor cu frecvență redusă, în funcție de solicitări, liceul va oferi posibilitatea înființării, pentru profilurile existente, a unor astfel de clase.**

Menționăm că unitatea a primit Autorizația de încredere din partea Comisiei Naționale pentru evaluare și acreditare, care a vizitat-o în luna aprilie a acestui an.

Misiunea asumată prin înființarea acestui liceu este aceea de a oferi posibilitatea elevilor de a urma o formă de școlarizare, în funcție de obțiunea dorită și chiar o calificare la profilul tehnic - ne spune prof. Mihai Godinac, directorul adjunct al liceului.

Planurile de învățământ pe care se lucrează sunt cele recomandate de către MEN, iar structura anului școlar este identică cu cea din rețeaua învățământului de stat, realizându-se 32/34 ore săptămânal. În final, elevii vor susține examenul de bacalaureat în conformitate cu Legea învățământului nr. 84/1995.

Corpul profesoral, recrutat dintre cadrele didactice de prestigiu, asigură o pregătire de calitate corespunzătoare pentru un învățământ modern.

Pentru elevii care frecventează cursurile liceului, se organizează după masă ore de meditații la disciplinele de bază, iar pentru cei care doresc liceul oferă posibilitatea de a lua masa la cantina Fundației din Campusul universitar.

Conform Regulamentului școlar Fundația acordă elevilor burse de ajutor social sau de merit.

Baza materială, ce aparține în totalitate Fundației, cuprinde: săli de clasă, laboratoare, cabinete, săli și terenuri de sport, bibliotecă cu peste 120.000 de volume.

Pentru petrecerea timpului liber Fundația dispune de o Grădină botanică în localitatea Macea și o cabană turistică la Moneasa-Izoi.

Informații suplimentare se obțin de la secretariatul liceului - str. Feleacului nr 1. Telefon 057/256391 int. 17.

Foto: AL. MARIANUȚ

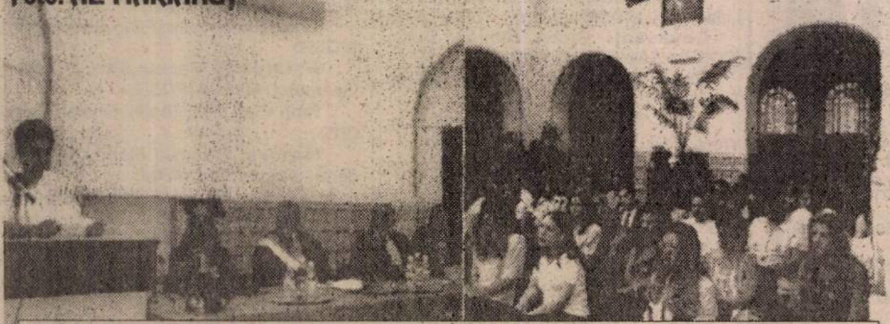

În Aula Facultății de Drept sub egida „Generația de Aur 2000". primii 5 studenți ai fiecărei facultăți din cadrul Universității de Vest „Vasile Goldiș" au fost omagiați de către Senatul Universității prin diplome de onoare, medalii și premii bănești.

Fotografia sugerează un aspect din festivitatea de neuitat.

În Pilu și Vărșand, TROTUAR DIN BETON

În comuna Pilu și în satul aparținător Vărșand s-au turnat, în total, 300 m de trotuar. Materialul a costat opt milioane lei, iar manopera pentru executarea lucrării a ajuns la șase milioane.

A. B.

SUPLIMENT LA MERSUL TRENURILOR

publicat în ziarul nostru de sâmbătă, 3 iunie 2000

Plecarea trenurilor la Grăniceri

Valabil din 30 mai 2000

Legătura pentru Grăniceri se face din stația Sântana

Arad	Sântana	Grăniceri	Grăniceri	Sântana	Arad
4,28	5,38	7,06	4,06	5,29	6,14
7,50	9,23	11,00	7,11	8,35	9,17
15,45	16,57	18,19	14,34	15,30	16,48
19,28	20,33	21,57	18,25	19,49	20,29

Plecarea trenurilor la Timișoara Nord

Valabil din 30 mai 2000

Aradu Nou-Timișoara Nord		Timișoara Nord-Aradu Nou	
Plecări	Sosiri	Plecări	Sosiri
4,52	5,46	5,00	5,58
6,33	7,26	6,30	7,37
8,29	9,29	8,00	8,58
13,25	14,21	12,25	13,22
16,15	17,16	15,35	16,29
18,15	19,05*	19,55	20,59
19,15	20,17	23,32	0,32*
22,56	24,00		

Plecarea trenurilor la Valcani

Valabil din 30 mai 2000

Aradu Nou - Valcani		Valcani - Aradu Nou	
Plecări	Sosiri	Plecări	Sosiri
4,16	7,03 nu circ. s.d.	3,30	5,50
7,40	10,15	7,33	10,11 nu circ. s.d.
13,50	16,04	10,48	13,11
16,38	18,55	16,29	18,46
19,45	22,24	19,43	22,06

Seliște o demonstrează

PENTRU VIAȚĂ NU EXISTĂ O DEFINIȚIE

„Apărat" de dealurile Pleașa și Drăgăneasa, satul Seliște este despărțit de centrul de comună, Petriș, de Valea Petrișului. Cândva, satul și-a avut vatra pe Dealurile Drăgăneasa. Aici era un punct strategic de observație, de unde oamenii zăreau în stânga și în dreapta Mureșului.

PRIETENII CEI MAI BUNI: BRAZII ȘI PĂSĂRILE

Poate că Seliște ar fi rămas în anonimat dacă aici nu s-ar fi născut compozitorul, folcloristul și muzicologul **Sabin Drăgoi**. De-a lungul vieții, Sabin Drăgoi a revenit periodic pe meleagurile natale, unde dealurile Pleașa și Drăgăneasa au fost nesecate izvoare de inspirație. Se spune că ultima oară când și-a vizitat satul, a cutreierat grădina de lângă casă și a sărutat fiecare pom. Au rămas cunoscute vorbele sale în legătură cu prietenii lui cei mai buni: brazii și păsările. La Seliște, casa unde s-a născut compozitorul este locuită și astăzi de neamurile prin alianță. Până la începutul acestui an a mai trăit și nană Măriuța, una dintre verișoarele primare ale acestui maestru al muzicii.

În urmă cu șase ani, la cinci iunie, Seliște a fremătat de aduceri aminte. Atunci, la centenarul nașterii sale, s-a dezvelit placa memorială așezată pe fațada casei compozitorului, pentru prețuirea creației sale.

DOI KILOMETRI PENTRU O BUCATĂ DE PÂINE

Chiar la intrare în sat, o fântână cu cumpănă - în curtea unei case. O pustietate apăsătoare se plimba pe ulițele satului unde trăiesc 150 de oameni în 70 de case. Aici nu există nici grădiniță, nici școală, nici magazin, nici autobuz. Cele zece familii tinere cu copiii lor încearcă să coboare media de vârstă (de peste 50 de ani) a localnicilor. Ca să aibă ce pune pe masă, oamenii din Seliște fac zilnic drumul până la Petriș. Un kilometru dus, altul întors pentru bucata de pâine.

Așa am găsit-o pe Domnica Mihuț

11 TRACTOARE, LA 92 DE HECTARE

Paradoxal: la o suprafață agricolă de 92 de hectare, în Seliște sunt 11 tractoare cu utilajele de rigoare, două combine și sătenii au 11 mașini. Chiar dacă sunt la distanță mare de Arad (100 km) cei din Seliște țin pasul cu tehnica. Pe lângă cele patru posturi telefonice, oamenii s-au dotat cu celulare.

ÎN GRAJD CU ... CELULARUL

Minerva Adam are 73 de ani, n-a avut telefon și n-a vorbit la telefon de când se știe. De câtva timp, fiul Titus a făcut-o „doamnă" și a cadorisit-o cu un telefon mobil. **„M-a învățat să vorbesc și-mi place cu telefon"**. Vecinele au venit la celular ca la urs și s-au mirat nevoie mare. Întrebarea care o macină pe femeie este **„Ce mă fac dacă-l pierd?"** Telefonul a devenit un obiect de care nu se mai desparte: **„Și când merg în grajd îl iau.** M-am și gândit: dacă țâpă vaca gura la buzunarul cu celularul?!"

LA ȚARĂ SE POATE TRĂI CA LA ORAȘ

La Seliște, tinerii nu se plafonează. **Camelia Burza are** 29 de ani, lucrează la Primăria Petriș și este absolventă a Facultății de Management Financiar Contabil (București). „Magnetul" locurilor natale a învins gândurile de plecare la oraș. **„Și-aici se poate trăi viața la fel ca și la Arad"** este de părere Camelia. Nu are când să se plafoneze pentru că este o autodidactă: citește, ascultă muzică, merge la concerte și la teatru la Arad, vizionează filme bune. Camelia ne-a dat definiția vieții de la țară: **„poezie, natură, apă curată. Un mediu prielnic pentru a gândi și a munci creator."** De ce n-ar avea dreptate Camelia? Pentru viață nu există o definiție.

LA CURENT CU POLITICA

Una dintre cele mai bătrâne femei din sat este **Domnica Mihuț**. La 81 de ani, am găsit-o săpând în grădină. Și-a întrerupt lucrul și ne-a povestit prin câte a trecut într-o viață. Îi mulțumește lui Dumnezeu că nu este bolnavă, că o țin puterile și că poate să se descurce. Copiii îi sunt departe, la oraș. Au insistat s-o facă și pe ea orășancă, dar nu s-a putut dezlipi de Seliște: **„De mine-i mai bine la țară, aici, unde miroase aerul a flori: a salcâm, a frasini, a tei."** Zilnic, Domnica Mihuț are treabă. Nici n-ar putea sta când știe că vaca, găinile, gâștele și grădina cer mână de lucru. Seara are timp pentru televizor, unde urmărește mai ales știrile. Chiar dacă nu o pasionează politica țării, era la curent cu politica locală și știa exact câți candidați de primar sunt la Petriș.

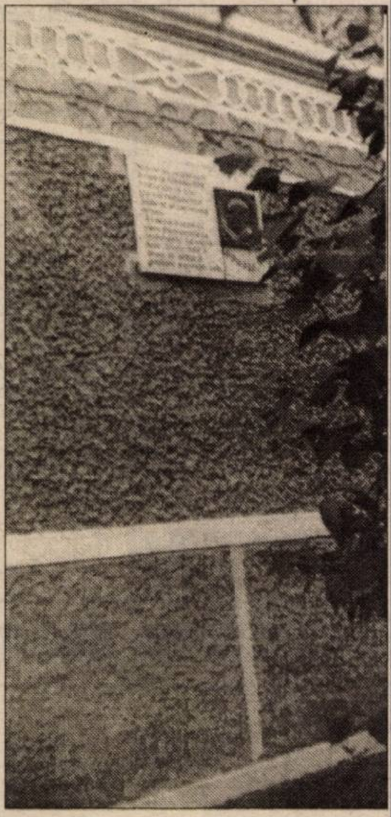

In memoriam Sabin Drăgoi

Poate Domnica Mihuț ar trece ca o femeie oarecare, în vârstă, dacă ochii, de un albastru intens, n-ar fi atât de luminoși, iar fața ca de copil. Sufletul încă tânăr al bătrânei se reflectă în privirea aceea albastră, adâncă, de om care a avut înțelepciunea și puterea să depășească fiecare încercare a vieții.

ÎN FINAL ...

O ultimă privire spre Seliște, satul îmbrăcat în păduri și câmpuri verzi, în liniște, într-o viață care se măsoară prin muncă.

TEODORA MATICA

REZERVAȚIA RUNCU ESTE UNICĂ ÎN SUD-ESTUL EUROPEI

Satul Groșii Noi ar rămâne o așezare aproape anonimă fără pădurea Runcu. Aici, pe o suprafață de peste 246 ha, stăpânesc zona arbori de fag, stejar și gorun, vechi de peste 150 de ani. Pădurea - întreținută de Ocolul Silvic Bârzava - are statutul de rezervație științifică forestieră. Prin varietatea, somptuozitatea și bătrânețea arborilor pădurea Runcu constituie o rezervație - unicat în sud-estul Europei. Localnicii ne-au spus că pădurea de arbori seculari reprezintă pentru ei o comoară naturală inestimabilă. Prin urmare, sătenii îi atenționează pe vizitatori că tăierea arborilor e interzisă de lege. Singurele lucrări permise în rezervație sunt cele de igienizare, întreprinse de către pădurari. Țăranii din Groșii Noi s-au obișnuit ca, în două perioade ale anului, liniștea codrului mirific din Runcu să fie tulburată de zgomotul de armă al vânătorilor străini.

În aprilie și septembrie, turiștii nemți sau austrieci hoinăresc prin pădure în căutare de mistreți, iepuri sălbatici și vulpi. Sătenii spun că străinii vânează legal, fără să recurgă la alte abuzuri. Bătrânii care cunosc împrejurimile menționează că nu trebuie uitat un lucru: iarna, excursioniștii care traversează pădurea Runcu pot avea ghinionul să întâlnească câte un lup rătăcit și... flămând.

F. NĂSTĂSACHE
Foto: **O. FELEA**

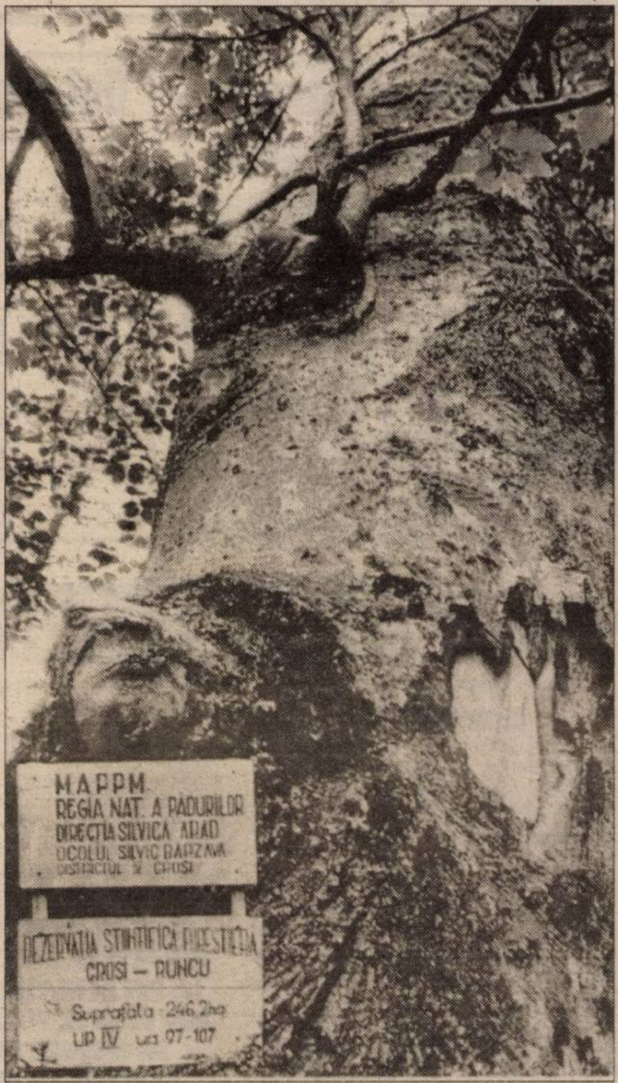

LECA ȘI IZVORUL LUI

Pe Valea Dămească din Seliște se află izvorul lui Leca. Se povestește că Leca era un om sărac, care își câștiga existența din păstorit. Între doinitul din fluier și grija pentru oi, Leca a amenajat izvorul care și astăzi îi poartă numele. Leca a rămas pentru localnici un personaj pitoresc.

T. M.

BIVOLII, PE POST DE... „CAI PUTERE"

În comuna Archiș, pământul nu e de cea mai bună calitate. Oamenii însă îl lucrează an de an cu aceeași perseverență. Pe raza comunei nu sunt proprietari care să dețină mai mult de cinci hectare de pământ: **„Dacă-i dăm ce trebuie dă roadă: îl săpăm la timp, îi dăm gunoi, îngrășăminte"** - ne spune o localnică din Groșeni, Floare Manta. Chiar dacă **„nu-i ușor să fii agricultor"**, oamenii se descurcă. Mai ales că le place așa cum sunt. **„Așa ne-am obișnuit, așa știm."** Pentru truditorii pământului e suficient somnul de la ora 24 la cinci dimineața. Restul timpului și-l împart între lucrările de sapă, recoltat, strâns paiele... **„La noi nu se mai termină lucrul. Suntem mai liberi doar de la jumătatea lunii august până la jumătatea lui septembrie."**

În gospodăria Manta, ca de altfel în toate gospodăriile din Groșeni, grajdul este al bivolițelor nu al vacilor, pentru că pășunea e prea slabă pentru vaci. De fapt, oamenii s-au obișnuit cu laptele de bivoliță, mai gras și nu s-ar putea dispensa de el. Cum nu s-ar putea dispensa nici de animale, pe care le pun la jug atunci când e sezon de lucrări ale câmpului. **„N-avem cai și nici tractor, dar nici nu ne trebuie atâta timp cât avem bivolițe."**

Se tot vorbește despre mecanizare și tehnică. La Groșeni, tractorul rămâne o mașinărie la care oamenii pot renunța atâta vreme cât au bivolii. Care, ori de câte ori este nevoie, sunt folosiți pe post de... „cai putere".

T. MATICA

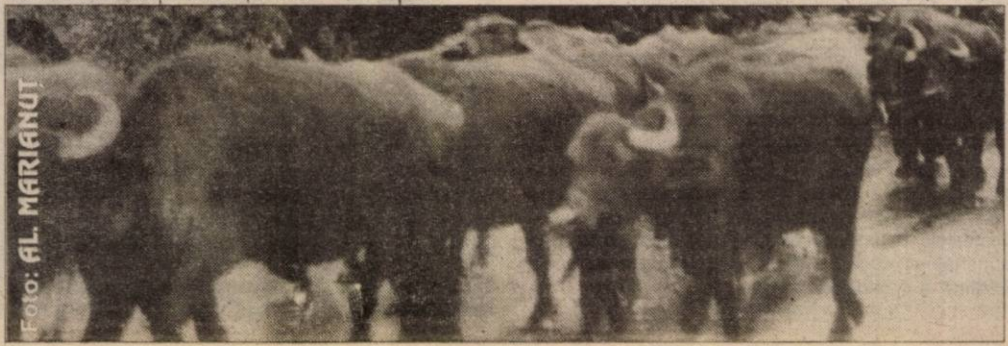

Bulci
SATUL DE ROMANO-CATOLICI

Pe Valea Mureșului, singura localitate unde oamenii aparțin aceleiași confesiuni religioase este satul Bulci (comuna Bata). Cei 150 de localnici sunt romano-catolici și frecventează singura biserică din sat, cea romano-catolică. Se spune că groful Mocsoni i-a convertit pe localnici la această confesiune religioasă și, de zeci de ani, religia romano-catolică se transmite din tată-n fiu.

T. M.

Criza FNI
INVESTITORII SUNT SOLIDARI ÎN DISPERARE

Pe zi ce trece, investitorii de la FNI devin tot mai agitați, fiind aproape de pragul disperării. Faptul că autoritățile nu dau încă un răspuns ferm la ce se va întâmpla cu banii LOR, crește tensiunea de la oră la oră.

Veștile că evidențele FNI nu prea au fost ținute în ordine și că nu se știe încă numărul exact de investitori și cât au investit este încă o știre proastă. Ca atare, oamenii trebuie să se prezinte la Poliție - cu buletinul de identitate, documentele și xerocopiile care să le ateste calitatea de investitori. Comitetul de inițiativă al investitorilor la FNI Arad vrea să facă o evidență paralelă, tocmai pentru a șterge suspiciunile. Acest comitet a solicitat prefectului Gheorghe Neamțiu implicarea sa în sensul „obținerii unor informații zilnice despre demersurile instituțiilor abilitate pe plan local." De asemenea, „solicităm ca trei membri ai Comitetului de inițiativă să aibă acces, la fel ca și în București, la verificarea arhivei FNI Arad și la derularea anchetei."

Nu în ultimul rând, în nota predată prefectului se mai spune: „Dorim să transmitem Guvernului României nemulțumirea noastră referitoare la modul în care se minimalizează răspunderea instituțională juridică și financiară a acționarilor majoritari ai SOV INVEST, respectiv Centrocoop 51%, CEC - 20%, Banca Agricolă 20%, Ioana Maria Vlas - 7%, dar și a C. N. V. M."

Investitorii arădeni, ca de altfel toți cei din țară, ar dori recuperarea integrală a banilor, la valoarea de 103.720 lei. „Chiar dacă a fost o fraudă, instituțiile statului au tăcut mâlc. Deci au aprobat tacit acest lucru. Acum să plătească. A ne scoate ochii cu 5000 de lei, în loc de 100.000 este o batjocură ordinară", spune cu năduf un investitor. Cei aproape 4000 de arădeni care au investit la FNI sunt hotărâți să-și continue acțiunile pentru că „dacă nu ni se va face dreptate, instituțiile statului nu vor mai avea nici o autoritate în ochii noștri." Comitetul a solicitat și o întâlnire cu parlamentarii arădeni.

De la Poliție am aflat că până acum s-au depus un număr de 40 de plângeri penale. Formularele tipizate se găsesc la sediul poliției și după completare se depun la ofițerul de serviciu. Până acum, din evidențele Poliției rezultă că cei 40 de oameni ce au depus plângeri au investit 1,4 miliarde de lei, iar suma pe care ar trebui s-o primească este de 2,9 miliarde lei.

G. CONSTANTINESCU

AGITAȚIE (ȘI) LA BĂNCILE POPULARE

■ Ieri, în fața Băncii Populare „Minerva" a fost mare agitație. Circa 30 de deponenți, adunați acolo de la ora 8,30, încercau să discute cu cineva competent, care să le pună la dispoziție cereri pentru retragerea economiilor.

Abia la ora 10,00, în prezența noastră, Darie Pop, funcționar la sectorul depozite, a spus clienților agitați: „Banca noastră este solvabilă. Însă abia de mâine, de la ora 9,00, se pot depune cereri de retragere. Fără șefi nu putem face nimic. Directorii sunt plecați la Galați, unde este sediul central al băncii, pentru o ședință în care se vor lua hotărâri ferme."

Oamenii au promis funcționarului că mâine dimineață (n.r. - azi) se vor aduna din nou în fața băncii.

■ Zeci de deponenți s-au prezentat ieri și la ghișeele Băncii Populare „Phoenix". „Suntem în stare să onorăm toate plățile. Păcat că oamenii se iau după zvonuri. Deponenții pierd dobânda pe banii retrași, mai pierd schimbând banii în valută pe piața neagră și îi redepun la noi", ne-a spus directorul băncii Dorel Sbârcea.

F. NĂSTĂSACHE

MARCA GERMANĂ A DEPĂȘIT, OFICIAL, PRAGUL DE 10.000 LEI

Cursul de schimb al monedei naționale în raport cu dolarul american și marca germană continuă să crească. La începutul acestei săptămâni, BNR a stabilit, pentru dolar, un curs de 20.777 lei, iar pentru DM, 10.036 lei. Este pentru prima dată când, oficial, marca germană depășește pragul de 10.000 de lei.

O explicație pentru evoluția crescătoare a cursului de schimb poate fi cererea mare de valută de pe piață. În plus, spun dealerii, BNR n-a mai intervenit, în ultimele zile, pe piață, pentru a stopa deprecierea leului.

De la începutul anului, leul s-a depreciat cu circa 14% față de moneda americană.

Dobânzile bancare în vigoare la 06.06.2000

Denumirea băncii	Suma minimă (lei)		Dobânda (% pe an)													
			Persoane fizice							Persoane juridice						
	Persoane fizice	Persoane juridice	la vedere	Pe termen de (luni)						la vedere	Pe termen de (luni)					
				1	2	3	6	9	12		1	2	3	6	9	12
BCR	*	25.000.000	10	38	-	39	40	41	42	10	38	-	39	40	41	42
BRD	100.000	*	10	35	36	37	38	39	40	10	33	34	35	36	37	38
B. Transilvania	300.000	25.000.000	9	37	-	39	38	36	36	9	33	-	36	35	33	32
B.I.R.	300.000	15.000.000	8	37	-	40	41	42	42	8	33	-	34	35	36	37
BancPost	500.000	500.000	9	36	-	37	38	39	40	9	34	-	35	36	-	30
B. Agricolă	100.000	2.000.000	9	41	-	41	42	42	42	9	41	-	41	42	42	42
B. P. Aurora	100.000	10.000.000	12	42	-	44	45	41	40	12	42	-	44	45	41	40
B. P. Phoenix	500.000	500.000	10	46	-	47	48	-	50	10	46	-	47	48	-	50

FMI DISCUTĂ AZI EXTINDEREA ACORDULUI STAND-BY CU ROMÂNIA

Consiliul de Administrație al Fondului Monetar Internațional va discuta miercuri, 7 iunie, acordul de confirmare și extindere a acordului stand-by cu România pînă în februarie 2001, a declarat agenției MEDIAFAX Stephane Cosse, reprezentantul rezident al FMI la București.

În ultimele zile au avut loc discuții între reprezentanții FMI și cei ai Guvernului. "Am ajuns la un acord pe elemente cheie din scrisoarea de intenție suplimentară", a spus oficialul FMI.

Board-ul FMI a aprobat la începutul lunii solicitarea autorităților române de extindere cu o săptămînă, din rațiuni tehnice, a acordului stand-by.

PANORAMIC ECONOMIC

BANKCOOP-COMPENSAȚII

Fondul de Garantare a Depozitelor în Sistemul Bancar anunță prelungirea pînă la 20 iunie inclusiv a perioadei de plată a compensațiilor acordate persoanelor fizice care au deținut depozite la Bankcoop, bancă aflată în stare de faliment.

Fondul precizează că la 12 aprilie au început plățile compensațiilor prin unități ale Băncii Române pentru Dezvoltare - Groupe Societe Generale. Termenul limită pentru plăți stabilit inițial era 30 mai 2000.

Deponenții care la data de 20 mai nu aveau clarificate elementele de identificare și, ca urmare, nu au fost programați la plată, iar ulterior și-au clarificat situația, trebuie să se prezinte, începînd cu 10 iunie, la unitățile Bankcoop unde și-au constituit depozitele, pentru a lua cunoștință de programarea plăților și unitatea bancară plătitoare, unde sunt, de asemenea, afișate noile liste de plată.

BURSA DE VALORI STAȚIONA, LA JUMĂTATEA ȘEDINȚEI DE IERI

Bursa de Valori avea o evoluție calmă, la jumătatea ședinței de tranzacționare de ieri, indicii bursieri înregistrînd oscilații nesemnificative.

Indicele BET-C staționa la 483,53 puncte, iar indicele BET la 514,61 puncte. Valoarea tranzacțiilor era destul de ridicată, de peste trei miliarde lei.

Cea mai tranzacționată societate era Banca Transilvania, cu o valoare de peste un miliard de lei. Cotațiile din piață erau 1.500/1.540 lei, în scădere cu 3,85%.

Terapia a crescut cu 1%, fiind cotată la 1.010/1.030 lei, tranzacțiile încheindu-se la 1.020 lei, iar Alro Slatina a scăzut cu 0,61%, la 164.000/165.000 lei, pe o lichiditate redusă.

SIF Banat Crișana a crescut cu 1,60%, la 445/454 lei, SIF Moldova era cotată la 346/349 lei, cu 0,29% mai mult decît la închiderea precedentă. SIF Transilvania staționa la 570/580 lei, SIF Muntenia a scăzut cu 1,79%, la 550/560 lei, iar SIF Oltenia staționa la 520/530 lei.

LISTELE CU PERSOANELE CARE AU RĂSCUMPĂRAT UNITĂȚI DE INVESTIȚII DE LA FNI ÎN ULTIMELE LUNI VOR FI DATE PUBLICITĂȚII DE INSPECTORATUL GENERAL AL POLIȚIEI

Listele cu persoanele care au răscumpărat unități de investiții de la FNI în ultimele luni vor fi date publicității de către Inspectoratul General al Poliției, informează IGP.

Direcțiile Poliției Economico–Financiare și Cercetări Penale din IGP au solicitat Ministerului Finanțelor și Comisiei Naționale de Valori Mobiliare să stabilească care erau soldurile FNI la 24 mai 2000, ca și situația nominală a retragerilor în perioadele 1 ianuarie–7 mai 2000, 8 mai–24 mai 2000 și după 24 mai 2000, dată la care FNI și–a suspendat activitatea.

Imediat după finalizarea acestor verificări și după înaintarea rezultatelor acestora la IGP, vor fi date publicității listele cu persoanele care au răscumpărat, în ultimele luni, unități de investiții de la FNI.

De asemenea, polițiștii îi asigură pe toți investitorii la FNI că pot depune la sediile locale de Poliție reclamațiile lor și copii ale actelor care le dovedesc calitatea de investitor.

Hălmagiu
ITALIENII AU INVESTIT UN MILION DE MĂRCI GERMANE ÎNTR-O FABRICĂ DE CONFECȚII

La Hălmagiu, de mai bine de un an de zile, în fosta secție a societății UTA s-a instalat firma italiană Tita In Romania care confecționează, în sistem lohn, îmbrăcăminte pentru femei. „Tita In Group are sediul central în Italia, dar avem companii și în alte țări, în Ungaria, Rusia, Ucraina, Albania. În România sutem prezenți din 1993, la Oradea, iar la Hălmagiu am venit în martie '99", spune Ugo Linari, tehnician în cadrul firmei Tita In Romania.

Confecțiile făcute în comuna arădeană se vând în totalitate pe piețe externe. Circa 30% din produse merg în Italia, 40% în țările occidentale ale Europei, iar restul în SUA și Japonia.

În momentul de față, la firma italiană lucrează aproape 100 de femei, toate din Hălmagiu și satele apropiate. „Noi vrem să ajungem la 300 de angajate, dar cred că asta nu se va întâmpla și nu din cauza noastră ci pentru că nu sunt atâtea femei cu vârste între 18 și 35 de ani, așa cum căutăm noi. Nici măcar n-ar trebui să știe să lucreze în domeniu, calificarea se face aici, la locul de muncă", adaugă Linari.

Femeile câștigă între 800.000 și 1,5 milioane lei lunar, în funcție de munca prestată. „Patronii ar mai putea angaja personal. Există mașini cu care nu lucrăm, tocmai pentru că nu avem destule femei", sune Ioana Secara, maistru la firma italiană. Multe din utilajele de aici sunt foarte performante. De altfel, valoarea pe care italienii au investit-o, până acum, la Hălmagiu (cu reparații clădiri, amenajări, utilare, mașini etc.) se ridică la circa 1,2 milioane de mărci germane, spune Linari.

Foto: VIOREL MUSCA

Italienii spun că cea mai mare greutate pe care o întâmpină în România este statul în vamă. „Transportul ne dă bătăi de cap. Mașinile noastre stau în vamă chiar și 12 ore, și asta ne costă", mai spune Linari. Întrebat cam pe ce loc s-ar situa România- din punct de vedere al calității produselor - printre celelalte țări unde Tita In Group este prezentă, reprezentantul italian a spus „calitatea nu depinde de muncitori, ci de cel care îi conduce."

GERLINDE KNAP

FRUMUSEȚEA NU E NUMAI UN DAR AL NATURII

Ea se câștigă greu, milimetru cu milimetru și se păstrează încă și mai greu, fie că este vorba de ochi, ten, buze și unghii.

Ochii Eliberați-vă privirea, epilând sprâncenele, fără a le altera însă linia naturală. Redesenați-vă sprâncenele cu ajutorul unui creion în culoarea lor și fixați firele cu un gel special. Intensificați magia privirii trasând o linie fină la baza genelor. Ca să obțineți un efect mai spectaculos, îngroșați linia spre colțul extern al ochiului. Creați senzația de clar-obscur jucându-vă cu umbrele pe pleoape. Aplicați culoarea deschisă (alb mat sau strălucitor, piersică etc) pe toată pleoapa și pe arcadă, pentru a căpăta volum. Nuanța mai închisă se păstrează pentru colțul extern al pleoapei, pentru a da strălucire privirii. Tușa finală se dă cu rimel, care poate fi așa cum doriți: rezistent la apă, cu efect de îndesire, curbare sau alungire a genelor. Este recomandată rimelarea genelor de sus, pentru un machiaj de zi.

Mici trucuri: puteți aplica puțin fond de ten pe pleoape și sub ochi, pentru a vă pune în evidență culoarea. Sau, dacă vreți gene mai dese, pudrați-le înainte de a le rimela.

Tenul este, înainte de toate, fructul igienei de viață pe care o practicați. Pentru a avea o mină bună, nu e nevoie decât de o alimentație echilibrată, puțină mișcare pentru oxigenarea organismului și un bun somn regenerator. Evitați inamicii tenului: alcoolul, cafeaua și ceaiul - consumate în cantități mari, tutunul, aerul rece, vântul, apa calcaroasă și soarele, fără creme de protecție. Există însă produse cosmetice foarte bune, cu care se pot face unele reparații. Anticearcănul ascunde micile imperfecțiuni, șterge cearcănele și îndepărtează semnele oboselii. Produsul se alege într-o nuanță mai deschisă decât cea a tenului vostru. Datorită compoziției, bogată în agenți superhidratanți și vitamina A, el dă foarte rapid o nouă strălucire și o textură unifor-

mă pielii. Produsele de tip „coup d'éclat" conferă imediat prospețime iar efectul lor durează cam patru ore. Se recomandă atenție la utilizarea lor, pentru că există tenuri care nu le tolerează.

Buzele necesită îngrijire permanentă cu un balsam protector și hidratant. Subliniați-le conturul cu un creion special, ales în armonie cu nuanța rujului, puțin mai închis însă. Conturul se desenează pornind din mijlocul buzei. Pentru un efect mai natural, linia se poate estompa cu o pensulă. Alegeți culoarea rujului care răspunde cel mai bine dorințelor voastre. Buzele par mai voluminoase și senzuale cu gel roșu aprins sau rujurile mate dau efect de subțiere, machiajul tip natural folosește culori deschise și calde, iar cel de seară sidefiul.

Mâinile unei femei spun multe despre personalitatea ei. Hidratați-le și hrăniți-le în fiecare zi cu creme potrivite. Piliți unghiile de la stânga la dreapta, evitând mișcarea de du-te - vino care le fragilizează. Evitați forfecuțele care „sparg" unghia și împingeți cu delicatețe, către rădăcina unghiei, pielițele. Pentru ca operațiunea să reușească, înmuiați câteva minute degetele în apă călduță. Dacă aveți unghii fragile, evitați dizolvantul cu acetonă, care este foarte corozivă.

Pentru ca oja să țină cât mai mult, aplicați la început o bază incoloră pe care oja prinde aderență mai mare și care împiedică unghia să se îngălbenească sub efectul pigmenților. Aplicați cel puțin două straturi de ojă, aceasta va ține mai mult iar culoarea va fi mai expresivă. Între cele două aplicări, timpul de uscare este un sfert de oră. Dacă unghia este mai lată, puteți „trișa", reacoperind-o pe margini, ceea ce îi conferă un efect de lungime. Terminați cu un strat de lac fixator, care va face culoarea mai rezistentă și mai strălucitoare. Înarmați-vă cu răbdare: pentru o uscare definitivă, indiferent de produsul folosit, este nevoie de trei sferturi de oră.

RAFINAMENTE CULINARE

Legume cu piept de pui

Ingrediente pentru 4 porții:
400 g brokkoli, 300 g conopidă, 250 g morcovi, 500 ml supă instant de legume, 2 linguri de făină, 2 linguri de unt, 100 g smântână, 60 g brânză topită, sare, piper, nucșoară, 4 piepți de pui (a câte 125 g), ulei.

Prepararea: 1. Se curăță brokkoli și conopida, se spală și apoi se desprind în buchețele. Morcovii se curăță și se taie rondele. 2. Conopida se fierbe circa 5 minute în supa de legume. Se adaugă brokkoli și morcovii și se mai fierb înăbușit încă 5 minute. Legumele se lasă la scurs, iar zeama se păstrează. 3. Făina se călește în unt și se stinge cu puțină zeamă. Se adaugă brânza și smântâna. Se condimentează după gust cu sare, piper și nucșoară. 4. Piepții de pui se prăjesc în ulei încins 6 minute pe ambele părți, se sărează și se piperează. Se servesc cu legume și sos, toate presărate cu piper. Ca garnitură vă recomandăm orezul.

Prăjitură cu fructe

Pentru blat:
500 g făină, 1 cub drojdie, 125 ml lapte cald, 80 g zahăr, 100 g unt, 2 ouă, 100 g unt, 2 ouă.

Pentru garnitură
a) 700 g agrișe sau cireșe b) 1,2 kg căpșuni c) 1,2 kg zmeură sau afine, 4 ouă, 60 g zahăr, 200 g smântână.

Pentru compoziția de legătură între fructe
150 g făină, 75 g zahăr, 75 g unt

Pentru glazură
2 pachete praf de glazură roșie

Mod de preparare: 1. Cerneți făina într-un castron, faceți o gaură la mijloc și puneți drojdia (pe care o sfărâmați în prealabil). Amestecați cu 2-3 linguri de lapte, 1 linguriță de zahăr și puțină făină de pe margine. Lăsați să se odihnească un sfert de oră. 2. Topiți untul la foc mic; adăugați-l, împreună cu ouăle, restul de lapte și zahăr, în făina amestecată cu drojdia. Frământați acest aluat și lăsați-l să stea circa 30 de minute la temperatura camerei. 3. Întindeți aluatul pe o suprafață presărată cu făină, puneți-l pe o tavă acoperită cu hârtie cerată și băgați-l 15 minute la cuptor. 4. Amestecați, mai întâi, ouăle, zahărul și smântâna, iar apoi adăugați ingredientele compoziției de legătură. Încingeți cuptorul la 200 grade. 5. Puneți peste blat amestecul cu smântână, compoziția de legătură și fructele - (a) agrișe sau cireșe. Dați la cuptor circa 35 minute. 6. Pentru varianta cu (b) căpșuni sau (c) fructe de pădure faceți un piure din 200 g căpșuni sau zmeură pe care îl incorporați amestecului cu smântână. Turnați peste blat și dați la cuptor 35 de minute. După ce se răcorește, decorați cu glazură roșie și cu restul de (1 kg) de fructe rămase.

ÎN COSMETICĂ NIMIC NU ESTE ÎNTÂMPLĂTOR

Pentru a ne păstra pielea frumoasă și tânără, pentru cât mai multă vreme, trebuie să o curățăm temeinic, să o hidratăm și să o hrănim. Primul gest indispensabil: curățarea tenului pentru că avem nevoie de săpun sau spumă, lapte demachiant, cremă sau ulei, un tonic sau o loțiune tonică, apă termală sau de flori, o perie moală - de evitat dacă aveți pielea uscată sau sensibilă - o batistă de hârtie sau bumbac și o panglică pentru protejarea părului.

Înainte de aplicarea produselor de curățare spălați-vă pe mâini și apoi pe față. Pentru tenul normal și gras faceți mișcări circulare cu o periuță moale, care deschide ușor porii. Repartizați apoi produsul de curățare pe toată fața, inclusiv conturul ochilor și gâtul. Clătiți cu apă călduță sau ștergeți cu vată. Uscați cu o batistă de hârtie, prin tamponare, fără a irita pielea.

Pentru tenul fin, uscat și sensibil, înlocuiți pur și simplu periuța cu degetele voastre și masați descriind cercuri mici, în sensul invers formării ridurilor. Acest minimasaj este relaxant și tonifiant.

Buzele sunt primele victime ale agresiunilor exterioare: frig, fum, soare etc. cu atât mai mult cu cât epiderma lor este fină, neprotejată de vreun strat mai rezistent sau de glande sebacee. Produsele de îngrijire și rujurile de protecție sunt indispensabile, care hidratează dar și redau elasticitatea, mai ales după 30 de ani. Balsamul este și el foarte indicat, mai ales că, de cele mai multe ori, este bogat în vitaminele A și E, uleiuri vegetale, ceară de albine și minerale și au proprietăți cicatrizante și antiinflamatorii. Seara, demachierea buzelor ocupă un capitol special în toaletă. Aceasta se face folosind produsul de curățire, fără a freca. Urmează apoi loțiunea sau apa termală, indispendabile, mai ales când folosim rujuri cu rezistență mare. Îngrijirea conturului buzelor duce în primul rând la prevenirea ridurilor. Partea de deasupra buzei superioare este una dintre primele expuse la îmbătrânire. Aplicați aici o cremă de zi și de noapte, cu vitamine și substanțe active regenerante. Există creme speciale pentru conturul buzelor, cele mai multe pe bază de vitamina A acidă, cu elemente de elasticizare, antioxidanți care reflectă lumina. Îngrijirile de acest tip mai au un rol: ele împiedică rujul să se infiltreze în micile riduri ale buzei.

Toate produsele cosmetice care vă sunt recomandate își dovedesc eficacitatea numai dacă sunt întrebuințate așa cum trebuie, conform unor principii.

Principiul 1: tenul trebuie curățat în fiecare zi, dimineața și seara, oricât de lene ne-ar fi sau cât ne-am grăbi. Fie că ne machiem sau nu. Laptele, tonicul, gelul sunt produse indispensabile.

Principiul 2. serul, fluid sau antivârstă, este un produs despre care se vorbește din ce în ce mai mult și care se aplică înaintea cremei, de zi sau de noapte. Serurile deschid porii și astfel substanțele active sau vitaminele din creme pot ajunge în celule fără obstacole. Îngrijirile regenerante sau cele împotriva îmbătrânirii au eficacitate maximă atunci când sunt aplicate seara. Nu uitați niciodată că înaintea cremei și după ser se aplică conturul de ochi.

Principiul 3. este posibil să aplicăm tenului două până la patru produse de îngrijire, unul după celălalt. În funcție de tipul de piele și nevoile lui. Începeți cu cel de care aveți cea mai mare nevoie iar între ele dați timp substanțelor să pătrundă în piele.

Principiul 4: asociați sau disociați, aceasta este problema. Înainte de a aplica o mască, este strict necesar un gomaj, care îi crește eficacitatea, debarasând pielea de impurități. Nu este însă indicat să combinăm o cremă hidratantă cu una de elasticizare, pentru că primul produs se aplică pe toată pielea iar cel de-al doilea este punctual.

Principiul 5: crema înaintea machiajului, retușurile după. Nu servește la nimic să aplici o cremă hidratantă peste tenul fardat. Dacă peste zi simți că pielea este uscată, este preferabil să vă înlocuiți crema cu una mai bogată și acțiune mai prelungită. Puteți folosi o pudră cât mai transparentă, pentru a face mici retușuri în timpul zilei, aplicând produsul de îngrijire prin tamponări succesive.

Pagină îngrijită de DANA LASC

SPUNE-MI CUM ARĂȚI CA SĂ ÎȚI SPUN CUM SĂ TE MACHIEZI

Blondele cu pielea de porțelan

Părul blond sau șaten deschis, ochii albaștri, verde deschis, gri sau chiar mov, pielea cât mai albă: ce poate fi mai suav decât o blondă cu tenul de porțelan? Aceste „zâne" pot ușor cădea în capcana machiajului prea accentuat, care le poate face să semene cu niște păpuși grotești. De aceea, ne permitem să le dăm câteva sfaturi.

Utilizarea unei creme hidratante este necesară chiar și pentru fetele cu tenul perfect. Ea se aplică în mici tușe pe nas, bărbie, frunte și obraji. Apoi se întinde, masând ușor. Apoi se poate pune un fard de obraz, dar atenție la alegerea nuanțelor. Sunt recomandate rozul pastel sau culoarea perlei, în strat transparent. Cu o pensulă, treceți ușor, cu aceeași culoare, peste pleoape și sub genele inferioare. Pe pleoapă, aplicați un bleu deschis, care poate fi sidefat sau mat. Între pleoapă și arcada sprâncenei alegeți o umbră de culoarea fildeșului. Încheiați machiajul rimelând genele cu maron sau negru. În tonalitate cu paleta aleasă, rujul nu poate fi decât roz pastel sau strălucitor, în funcție și de albastrul ales pentru pleoape. Un ultim sfat: după 35 de ani, înlocuiți albastrul deschis cu un gri pastel.

Brunetele cu pielea albă - farmecul contrastului

Fetele cu părul negru sau șaten închis, ochii căprui, de culoarea alunei sau verzi, au în general pielea mată și ușor gălbuie, chiar dacă iarna pielea pare albă. Lor li se potrivesc culorile pământului și roșul intens.

Și în acest caz câteva sfaturi ar putea fi de folos în alegerea paletei coloristice pentru machiaj. După ce ați aplicat fondul de ten, uniformizați-l cu un burete umed, aplicați pastă corectoare pe imperfecțiunile pielii apoi pudrați, alegând o culoare translucidă. Culoarea fardului de pleoape cea mai potrivită este roșul-brun, pusă în valoare de două straturi de rimel. Creionați apoi sprâncenele cu maron și alegeți un fard de obraz într-o culoare mai închisă și aplicați-l până către tâmple. Fardați buzele cu un roșu intens sau stins, dar puternic și desenați-le conturul de preferință cu maron.

N. R. ***Vestimentația manechinului a fost realizată de A. F. MARI (Calea Aurel Vlaicu nr. 237), iar bijuteriile sunt creația lui Tudor Pleșescu (Aur Lux).***

EURO 2000

O premieră în fotbalul continental

Dacă primele cinci ediții ale C. E. au adunat la turneul final doar patru echipe reprezentative, începând cu ediția din 1980, organizată în Italia, numărul participantelor la turneul final crește la opt. Asta presupune stabilirea a două grupe a patru echipe, iar la ultima ediție, cea din Anglia, au fost admise 16 echipe, număr păstrat și acum în Belgia și Olanda, când pentru prima dată două țări organizează un turneu final. Dacă în 1972 echipa României nu a luat drumul Belgiei, după trei meciuri cu Ungaria (1-1 la Budapesta, 2-2 la București și 1-2 la Belgrad), în 1984 „tricolorii" se numără printre primele opt echipe de pe continent, reușind singurul rezultat de egalitate în cele două participări, cea de a doua fiind în urmă cu patru ani, în Anglia. De data aceasta nici măcar egalul nu le-a mai reușit băieților noștri, terminând pe ultimul loc în grupă, fără nici un punct. Poate acum, la cea de a treia participare la EURO, „tricolorii" să se mobilizeze mai mult și să treacă de grupe, reușind să joace chiar finala. Iar dacă ajung aici, chiar să o câștige. Este gândul cu care-i petrecem pe băieții lui Jenei la EURO 2000. Succes, „tricolori"!

Ediția a VI-a, 1980, Italia

Grupa A: RFG-Cehoslovacia 1-0, Olanda-Grecia 1-0, RFG-Olanda 3-2, Cehoslovacia-Grecia 3-1, RFG-Grecia 0-0, Cehoslovacia-Olanda 1-1

CLASAMENT

1. RFG	3	2	1	0	4-2	4
2. Cehoslovacia	3	1	1	1	4-3	3
3. Olanda	3	1	1	1	4-4	3
4. Grecia	3	0	1	2	1-4	1

Grupa B: Belgia-Anglia 1-1, Spania-Italia 0-0, Belgia-Spania 2-1, Italia-Anglia 1-0, Anglia-Spania 2-1, Italia-Belgia 0-0.

CLASAMENT

1. Belgia	3	1	2	0	3-2	4
2. Italia	3	1	2	0	1-0	4
3. Anglia	3	1	1	1	3-3	3
4. Spania	3	0	1	2	2-4	1

● **Meciul pentru locul 3:** Cehoslovacia-Italia 1-1 d. p. 9-8 dep.

● **Finala:** RFG-Belgia 2-1 (1-0).

Au marcat: 1-0 Hrubesch (10), 1-1 Vandereycken (72 p.), 2-1 Hrubesch (89).

Arbitru: N. Rainea (România)

RFG: Schumacher-Kalz, Forster, Stielike, Dietz-Brigel (55 Cullman), Schuster, H. Müller,-K. H. Rummenigge, Hrubesch, K. Allofs.

Belgia: Pfaff-Gerets, Millecamps, Mecuws, Renqin-Cools, Vandereycken, van Moer-van der Elst, Mommens (80 Verheyen), Ceulemans.

Ediția a VII-a - 1984, Franța

Grupa A: Franța-Danemarca 1-0, Belgia-Iugoslavia 2-0, Franța-Belgia 5-0, Danemarca-Iugoslavia 5-0, Franța-Iugoslavia 3-2, Danemarca-Belgia 3-2.

CLASAMENT

1. Franța	3	3	0	0	9-2	6
2. Danemarca	3	2	0	1	8-3	4
3. Belgia	3	1	0	2	4-8	2
4. Iugoslavia	3	0	0	3	2-10	0

GRUPA B: RFG-Portugalia 0-0, România-Spania 1-1, RFG-România 2-1, Portugalia-Spania 1-1, Spania-RFG 1-0, Portugalia-România 1-0.

CLASAMENT

1. Spania	3	1	2	0	3-2	4
2. Portugalia	3	1	2	0	2-1	4
3. RFG	3	1	1	1	2-2	3
4. România	3	0	1	2	2-4	1

SEMIFINALE: Franța-Portugalia 3-2 d. p.; Spania-Danemarca 1-1, d. p., 5-4 dep.

FINALA: Franța-Spania 2-0 (0-0)

Au marcat: 1-0 Platini (57), 2-0 Bellone (90).

Arbitru: V. Christov (Cehoslovacia). Eliminat: le Roux (84).

Franța: Bats-Battiston (73, Amoros), le Roux, Bossis, Domergue-Giresse, Tigana, Platini, L. Fernandez-Lacombe (80, Genghini), Bellone.

Spania: Arkonada-Urquiaga, Salva (85, Roberto), Gallego, Camacho-Senor, Francisco-Victor, Julio Alberto (75, Sarabia) - Carrasco, Santillana.

Ediția a VIII-a - 1988, RFG

GRUPA A: RFG-Italia 1-1, Spania-Danemarca 3-2, RFG-Danemarca 2-0, Italia-Spania 1-0, Italia-Danemarca 2-0, RFG-Spania 2-0.

CLASAMENT

1. RFG	3	2	1	0	5-1	5
2. Italia	3	2	1	0	4-1	5
3. Spania	3	1	0	2	3-5	2
4. Danemarca	3	0	0	3	2-7	0

GRUPA B: Irlanda-Anglia 1-0, URSS-Olanda 1-0, Olanda-Anglia 3-1, URSS-Irlanda 1-1, Olanda-Irlanda 1-0, URSS-Anglia 3-1.

CLASAMENT

1. URSS	3	2	1	0	5-2	5
2. Olanda	3	2	0	1	4-2	4
3. Irlanda	3	1	1	1	2-2	3
4. Anglia	3	0	0	2	2-7	0

SEMIFINALE: Olanda-RFG 2-1, URSS-Italia 2-0.

FINALA: Olanda-URSS 2-0 (1-0)

Au marcat: 1-0 Gullit (33), 2-0 van Basten (54).

Arbitru: M. Vautrot (Franța)

Olanda: van Breukelen - van Aerle, Rijkaard, R. Koeman, van Tiggelen-Wouters, E, Koeman, A. Mühren, Vanenburg-Gullit, van Basten.

URSS: Dasaev-Demianenko, Hidiatulin, Aleinikov, Raț-Litovcenko, Goțmanov (69, Baltacea), Mihailicenko, Zavarov-Protasov (71, Pasulko), Belanov.

Ediția a IX-a - 1992, Suedia

GRUPA A: Suedia-Franța 1-1, Danemarca-Anglia 0-0, Franța-Anglia 0-0, Suedia-Danemarca 1-0, Suedia-Anglia 2-1, Danemarca-Franța 2-1.

CLASAMENT

1. Suedia	3	2	1	0	4-2	5
2. Danemarca	3	1	1	1	2-2	3
3. Franța	3	0	2	1	2-3	2
4. Anglia	3	0	2	1	1-2	2

GRUPA B: CSI-Germania 1-1, Olanda-Scoția 1-0, Germania-Scoția 2-0, Olanda-CSI 0-0, Olanda-Germania 3-1, Scoția-CSI 3-0.

CLASAMENT

1. Olanda	3	2	1	0	4-1	5
2. Germania	3	1	1	1	4-4	3
3. Scoția	3	1	0	2	3-3	2
4. CSI	3	0	2	1	1-4	2

SEMIFINALE: Germania-Suedia 3-2, Danemarca-Olanda 2-2 d. p., 5-4 dep.

FINALA: Danemarca-Germania 2-0 (1-0)

Au marcat: 1-0 J. Jensen (19), 2-0 Vilfort (78)

Arbitru: B. Galler (Elveția)

Danemarca: Schmeichel-Sivebaek (67, Christiansen), Plechnik, L. Olsen, K. Nielsen-Vilfort, J. Jensen, H. Larsen, Christofte-Povlsen, B. Laudrup.

Germania: Illgner-Reuter, Kohler, Helmer, Brehme-Haessler, Buchwald, Sammer (46, Doll), Effenberg (81, Thom) - Klinsmann, Riedle.

Ediția a X-a - 1996, Anglia

GRUPA A: Anglia-Elveția 1-1, Olanda-Scoția 0-0, Olanda-Elveția 2-0, Anglia-Scoția 2-0, Scoția-Elveția 1-0, Anglia-Olanda 4-1.

CLASAMENT

1. Anglia	3	2	1	0	7-2	7
2. Olanda	3	1	1	.1	3-4	4
3. Scoția	3	1	1	1	1-2	4
4. Elveția	3	0	1	2	1-4	1

Grupa B: Spania-Bulgaria 1-1, Franța-România 1-0, Bulgaria-România 1-0, Franța-Spania 1-1, Franța-Bulgaria 3-1, Spania-România 2-1.

CLASAMENT

1. Franța	3	2	1	0	5-2	7
2. Spania	3	1	2	0	4-3	5
3. Bulgaria	3	1	1	1	3-4	4
4. România	3	0	0	3	1-4	0

GRUPA C: Germania-Cehia 2-0, Italia-Rusia 2-1, Cehia-Italia 2-1, Germania-Rusia 3-0, Rusia-Cehia 3-3, Italia-Germania 0-0.

CLASAMENT

1. Germania	3	2	1	0	5-0	7
2. Cehia	3	1	1	1	5-6	4
3. Italia	3	1	1	1	3-3	4
4. Rusia	3	0	1	2	4-8	1

GRUPA D: Danemarca-Portugalia 1-1, Croația-Turcia 1-0, Portugalia-Turcia 1-0, Croația-Danemarca 3-0, Portugalia-Croația 3-0, Danemarca-Turcia 3-0.

CLASAMENT

1. Portugalia	3	2	1	0	5-1	7
2. Croația	3	2	0	1	4-3	6
3. Danemarca	3	1	1	1	4-4	4
4. Turcia	3	0	0	3	0-5	0

SFERTURI DE FINALĂ: Anglia-Spania 0-0 d. p., 4-2 dep., Franța-Olanda 0-0 d. p., 5-4 dep., Germania-Croația 2-1, Cehia-Portugalia 1-0.

SEMIFINALE: Cehia-Franța 0-0 d. p., 6-5 dep., Germania-Anglia 1-1 d. p., 6-5 dep.

FINALA: Germania-Cehia 2-1 (0-0, 1-1)

Au marcat: 0-1 Berger (59 p), 1-1 Bierhoff (73), 2-1 Bierhoff (95).

Arbitru: P. Pairetto (Italia)

Germania: Koepke-Babbel, Sammer, Helmer-Strunz, Eilts (46, Bode), Haessler, Scholl (69, Bierhoff), Ziege-Klinsmann, Kuntz.

Cehia: Kouba-Hornak, Rada, Kadlec, Suchoparek-Bejbl, Nedved, Berger, Nemec-Poborsky (88, Smicer), Kuka.

***

Tabloul campioanelor: 1960-URSS, 1964-Spania, 1968-Italia, 1972-RFG, 1976 - Cehoslovacia, 1980 - RFG, 1984 - Franța, 1988 - Olanda, 1992 - Danemarca, 1996-Germania. Cele mai multe titluri le-a cucerit Germania, câștigătoare de trei ori a trofeului european, ajungând de încă două ori în finală.

ALEX. CHEBELEU

CAMPIONATUL JUDEȚEAN „PROMOȚIE"

Seria A

Progresul Pecica - F.C. Sânleani 2-1 (1-0)

Au marcat: Burtic - min. 14, 77 respectiv Nagy - min. 80.

Pecica: Bereș-Csik, Țălan, Ponta, Deliman, Gal, S. Lipitor, Bănățan, Uscă, Zaharia, Burtic. **Au mai jucat:** Hedeșan, Piecan, D. Lipitor, Barbu. **Antrenor:** Atilla Pataki.

Sânleani: Milon-M. Gligor, Petruțiu, Giurgiu, Bândea, D. Gligor, Avram, Nagy, Brojban, Resiga, Merca. **Au mai evoluat:** Danci, Pârtan. **Antrenor:** Dan Bădoi.

Au arbitrat: V. Ciurescu-M. Axente-N. Forton. **Observator A.J.F.:** Cornel Tiulea.

Podgoria Covăsânț - Glogovăț '99 3-0 (2-0)

Au marcat: Lupu - min. 8, Roșian - min. 43 și 65.

Covăsânț: Radin-Tocoian, Nicola, Voștinar, Colf, Chipcea, Covaci, Duma, Roșian, Lupu, Nicula. **Au mai jucat:** Fechete, Farcaș. **Antrenor:** Nicușor Bretean.

Glogovăț '99: Fl. Rus-Boian, Mureșan, Jula, Bota, Afloarei, Iacob, Filip, Dărău, E. Rus, Scorțianu. **Au mai evoluat:** Morar, Stupariu, Dobromirescu, Sculici. **Antrenor:** Cristian Sculici.

Au arbitrat: C. Ciocan-A. Ionescu.

Rezultatele etapei a XXV-a

Arkit-Horia 2-1; Munar-Ususău 9-3; Pecica-Sânleani 2-1; Cruceni-Satu Mare 4-2; Covăsânț-Glogovăț '99 3-0; Fântânele-Zimand Cuz 0-3 (f. j.). Secusigiu a stat.

CLASAMENT

1. Pecica	23	[illegible]	3	3	59-24	54	(+18)
2. Sânleani	23	[illegible]	2	5	74-33	50	(+17)
3. Zimand Cuz	23	[illegible]	1	6	73-47	49	(+16)
4. S. Mare	23	[illegible]	2	8	66-38	41	(+8)
5. Glogovăț	24	10	4	10	42-54	34	(-2)
6. Munar	23	10	1	12	62-56	31	(-5)
7. Horia	23	10	1	12	48-58	31	(-2)
8. Arkit	23	9	3	11	45-56	30	(-6)
9. Cruceni	23	8	4	11	50-61	28	(-8)
10. Secus.	23	9	1	13	51-75	28	(-5)
11. Ususău	23	7	4	12	55-71	25	(-8)
12. Covăsânț	23	7	1	15	56-62	22	(-14)
13. Fântânele	23	3	3	17	26-72	12	(-24)

• Formația Eagles Fântânele nu s-a înscris pentru returul de campionat.

CONCURS „EURO ADEVĂRUL"

Inițiem un concurs cu tematică fotbalistică, prin care sperăm să vă trezim interesul. Concursul este dotat cu premii interesante, pe care vi le vom dezvălui în numerele viitoare ale ziarului. Pentru a câștiga, nu trebuie decât să răspundeți corect la următoarele întrebări:

1. Cine va câștiga Campionatul European de fotbal, ediția 2000?

2. Până în ce fază va ajunge „naționala" României (grupe, sferturi de finală, semifinale, finală, campioană)?

Decupați talonul alăturat și trimiteți-l prin poștă sau depuneți-l personal, până pe data de 12 iunie, la adresa: ziarul Adevărul - secția Sport, Bd. Revoluției 81, Arad, cu mențiunea „pentru concursul EURO ADEVĂRUL". Puteți participa cu un număr nelimitat de taloane. Atenție, însă - nu se acceptă taloane xeroxate, ci doar taloane originale, decupate din ziar. În cazul mai multor taloane câștigătoare, premiile se vor acorda prin tragere la sorți. Urmăriți concursul „EURO ADEVĂRUL"! Întrebările vor fi publicate în fiecare zi, inclusiv sâmbătă, 10 iunie.

SPONSOR S.N. PETROM

TALON DE PARTICIPARE

Întrebarea 1. Răspuns: ______________________

Întrebarea 2. Răspuns: ______________________

Nume și prenume: ____________________ Adresă: ____________

Telefon: ____________

ROMAN

AUTOCAMIOANE BRAȘOV

Vă invită

în data de 9.06.2000 la:

EXPOZIȚIA ITINERANTĂ

Pe platoul de prezentare din zona Sălii Polivalente din orașul Dumneavoastră

UNDE VA EXPUNE

între orele **10,00 - 18,00**

principalele tipuri de autovehicule comerciale oferite de firma brașoveană.

Aveți ocazia de a lua legătura direct cu specialiștii noștri și de a vă informa asupra ultimelor noutăți ale

CAMIOANELOR ROMAN

Informații suplimentare la tel. 092-608401

Media Set dă startul la ....

OFERTA VERII!

Prețuri începând de la 19 $

Cea mai variată gamă de telefoane

Prima lună fără abonament.
Pentru pachetele cu minute incluse,50% reducere la abonament pentru primele două luni.

* Prețurile nu conțin TVA. Oferta valabilă numai cu conectare la CONNEX

Media Set

Magazinul ELECTRONICA (fostul Căminul)

Tel.: 092 976769 Tel.: 093 443199

dealer autorizat CONNEX

Esențial e să ai informația de care ai nevoie atunci când ai nevoie și să o folosești eficient. Restul sunt amănunte.

De opt ani pentru un mediu de afaceri dinamic

există

mereu în schimbare:
Noul Capital, într-un nou format.

S.C. MOL ROMÂNIA PETROLEUM PRODUCTS S.R.L.

Angajează:

VÂNZĂTOR - GESTIONAR

la Stația MOL 2000 - Arad

Condiții: - vârsta cuprinsă între 21-35 ani
- studii medii (cu Diplomă Bacalaureat)
- minim 2 ani experiență în domeniul comerțului
- stagiul militar satisfăcut

Avantaje: - cunoașterea limbii maghiare
- cunoștințe operare PC
- carnet de conducere

Cei interesați vor trimite: Curriculum Vitae, scrisoare de intenție, copie după diploma de studii, fotografie, cazier juridic - la adresa: SC MOL ROMÂNIA P.P. S.R.L., B-dul Decebal, nr. 2-4 Arad, cod 2900 fax: 057-280626, în atenția Comp. Resurse Umane, specificând în scrisoarea de intenție postul și localitatea pentru care se aplică.

Data limită de depunere a dosarelor este 14.06.2000, cererile trimise după data limită nemaifiind luate în considerare.

(1420642)

OMNIASIG S. A.

Selecționează în vederea angajării

AGENȚI DE ASIGURĂRI

Societatea vă oferă:
- ❖ Cursuri de specialitate
- ❖ Șansa unei cariere deosebite, motivante

RELAȚII LA TELEFON:
252. 420, 255. 520

(4469170)

COMPUTER FORCE

UN PC PERFORMANT
cu numai **482 USD** *+TVA*

PC AMD K6 2 450 Mhz
-32 Mb SDRAM PC 100
Hdd 8.4 GB UDMA 66
-Monitor 14" digital
-Placa video 4 Mb AGP
-CD ROM 40x +SB+Boxe
RAV ANTIVIRUS

GARANTIE 3 ANI

CALCULATOARE IMPRIMANTE ACCESORII

- ▶ *Sisteme pretestate*
- ▶ 3 ani garantie
- ▶ *6 ani experienta*
- ▶ **GRATUIT !** Livrare si instalare la domiciliu

ARAD
-Blv. Revolutiei Nr. 101
Linga dispeceratul "GETAX"
-ORAR Luni-Vineri 9-17
Sambata 9-13
tel. 057-280.785
Timisoara 056-191.334
Oradea 059-414.521-141

SOCIETATEA COMERCIALĂ AGROINDUSTRIALA PECICA S.A.

cu sediul în comuna Pecica nr. 1432 județul Arad, telefon 468106, organizează în data 21.06.2000 ora 10, la sediul societății

LICITAȚIE PUBLICĂ

cu ofertă în plic sigilat, pentru contractarea raportului de evaluare a societății în vederea privatizării.

Caietul de sarcini se poate consulta la sediul societății începând cu data de 15.06.2000.

Ofertele se pot depune la sediul societății până în data de 20.06.2000 și vor fi însoțite de dovada achitării garanției de participare în valoare de 6.000.000 lei.

(5172098)

EMOL WIENERBERGER

SISTEME DE ZIDARIE - POROTHERM

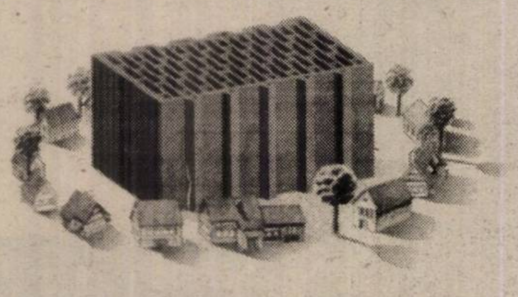

PRET PROMOTIONAL
15 Mai - 15 Iulie

TEL: 057 - 280179 / 280233

Ministerul Agriculturii și Alimentației și Agenția Domeniilor Statului

ANUNȚ PUBLICITAR PRIVIND VÂNZAREA DE ACȚIUNI ȘI CONCESIONAREA DE TERENURI AGRICOLE prin NEGOCIERE DIRECTĂ

în conformitate cu prevederile Normelor metodologice aprobate prin H.G. nr. 97/2000, de aplicare a O.U.G. nr. 198/1999 și Legii nr. 219/1998

Ministerul Agriculturii și Alimentației, cu sediul în București, B-dul Carol nr. 24, Sector 3, scoate la vânzare pachetul de acțiuni reprezentând 86,23% din capitalul social al societății comerciale **SUPERSEM S.A. ARAD**

S.C. SUPERSEM S.A. ARAD, Județul Arad, cu sediul în ARAD, Calea Timișorii nr. 212, jud. Arad are:

Obiectul principal de activitate: Cercetare în domeniul legumiculturii și floriculturii, producerea și comercializarea de semințe de legume și flori, material săditor, cereale, industrializarea legumelor: Cod CAEN 0115

Nr. de înregistrare la O.R.C.: J. 02/242/1992

Cod fiscal: R 1684098

Capital social: 3.366.525 mil. lei

(conform ultimei cereri de înscriere de mențiuni la Registrul Comerțului).

Structura acționariatului conform ultimei cereri de înscriere de mențiuni, la data de 11.04.2000 este:

Acționar	Nr. acțiuni	%
M.A:A.	116.117	86,23
SIF	18.544	13,77
TOTAL	134.661	100,00

Valoarea nominală a acțiunii este de 25.000 lei.

Prețul de ofertă este de 28.416 lei/acțiune, iar valoarea pachetului de acțiuni scos la vânzare este de 3.299.581.000 lei.

Dosarul de Prezentare a societății comerciale și Caietul de Sarcini al concesiunii pot fi procurate zilnic de la Direcția Generală Privatizare Patrimoniu din cadrul M.A.A. B-dul Carol nr. 24, sector 3, București, et. 2, camera 115, între orele 10-17.

Dosarul de Prezentare, în valoare de 10.000.000 lei și garanția de participare la negociere directă pentru vânzarea de acțiuni, în valoare de 290.292.500 lei se vor achita cu ordin de plată tip trezorerie la Direcția de Trezorerie a Municipiului București în cont nr. 50864224487 și respectiv cont nr. 50054221187.

Relații privind societatea comercială se pot procura de la M.A.A. D.G.P.P. D-nul Sin Aurel, et. 2, cam. 116, telefon (01) 315.37.76, între orele 10,00-15,00.

Și

Agenția Domeniilor Statului cu sediul în București, B-dul Carol nr. 17, Sector 2, scoate la concesionare suprafața de 312,53 ha teren agricol aflată în administrarea S.C. SUPERSEM S.A. ARAD.

Caietul de Sarcini privind concesionarea, în valoare de 15.000.000 lei și Garanția de participare la negocierea directă privind concesionarea terenului în valoare de 12.440.000 lei, se vor achita cu ordin de plată tip trezorerie în cont nr. 500312708834 și respectiv cont nr. 500512708834 deschise la Trezoreria sector 2 București.

Informații privind concesionarea terenului agricol se pot obține de la Agenția Domeniilor Statului, Direcția Concesionare, et. 1, D-nul Fainoiu Ionuț, telefon 313.16.61; 313.50.13/14, între orele 10,00-15,00.

DISPOZIȚII COMUNE

Garanțiile de Participare se pot depune și în una din următoarele forme:

* scrisoare de garanție bancară emisă de o bancă română (persoane fizice/juridice române) sau la o bancă străină cu care o bancă română are relații de corespondent (persoane fizice/juridice străine), în favoarea M.A.A.

* bilet de ordin avalizat de către o bancă comercială emis în favoarea M.A.A.

Documentele pe baza cărora se eliberează Dosarul de Prezentare și Caietul de Sarcini sunt:

- dovada de achitare a prețului Dosarului de Prezentare și a Caietului de Sarcini privind concesiunea;
- buletin de identitate sau pașaport (în cazul persoanelor fizice române/străine);
- delegație din partea societății comerciale ofertante;
- semnarea unui angajament de confidențialitate.

Pentru participarea la negocierea directă în vederea concesionării terenurilor agricole și cumpărarea pachetului de acțiuni este obligatorie achiziționarea Dosarului de Prezentare și a Caietului de Sarcini privind concesiunea.

Pentru participarea la negociere, ofertanții vor depune în plic sigilat la sediul M.A.A., Direcția Relații cu Publicul, cam. 13, DOCUMENTELE DE PARTICIPARE, precizate în Secțiunea C a Dosarului de prezentare și separat în plic sigilat, oferta tehnică și financiară.

Termenul limită de depunere a ofertelor este de 28.06.2000, ora 17,00.

Comisia mixtă de negociere va stabili și comunica programul de negocieri (data, ora, locul) ofertanților acceptați când vor fi deschise ofertele finale.

Adresa internet: http://www.agricultura.ro.

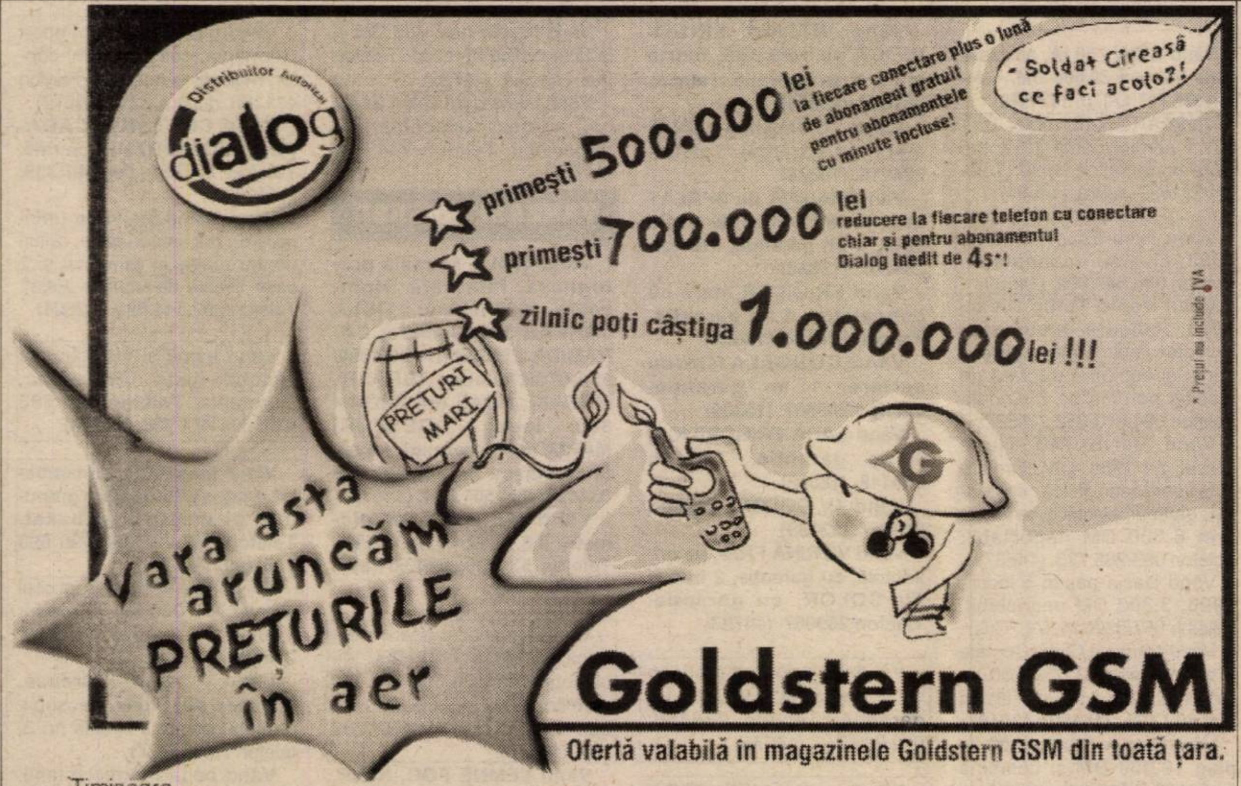

Ofertă valabilă în magazinele Goldstern GSM din toată țara.

Timișoara
Piața Victoriei 2 tel. 056/293836
Str. Științei 4 (lângă piața Aurora) tel. 056/156773
Centrul comercial TERRA standul K8 tel. 056/214597-163
Str. Eugeniu de Savoya 12 tel. 056/199.662

ARAD Bd. Revoluției nr. 35 tel 057/270890
SEVERIN Str. Tudor Vladimirescu nr.41 tel. 052/324040
DEVA Bd. Decebal bl.15 tel. 054/233633
REȘIȚA Str. Libertății bl. A2 tel. 055/224734

Magazinele Parc
CARANSEBEȘ Str. Mihai Viteazul tel. 055/229399
REȘIȚA Str. I.L. Caragiale nr.18 tel. 055/214711

SAPICO DISTRIBUTION

Angajează pentru Departamentul LEVER:

■ SALES REPRESENTATIVES

CERINȚE: tineri ambițioși, performanți, loiali firmei, dinamici; experiența în vânzări și carnetul de conducere constituie un avantaj:

RETRIBUȚIE DEOSEBITĂ.

Curriculum vitae se depune la sediul firmei din Arad, str. Merlei F.N. poarta 3 Alfar, până joi, 08.06.2000.

RELAȚII SUPLIMENTARE la tel. 281239 sau 094/597415.

(5172097)

DIRECȚIA GENERALĂ A FINANȚELOR PUBLICE ȘI CONTROLULUI FINANCIAR DE STAT A JUD. ARAD

PERCEPȚIA FISCALĂ ȘI TREZORERIA PECICA

În temeiul art. 55 și 65 din O.G. nr. 11/1996 privind executarea creanțelor bugetare, organizează LICITAȚIE PUBLICĂ pentru vânzarea unor bunuri mobile și imobile ale următorilor debitori, astfel:

1. S.C. „AGROINDUSTRIALA ZOOLACT“ SA SEMLAC

– Activul cu denumirea S.U.F.V. împreună cu terenul aferent în suprafață de 11710 mp, situat în comuna Șeitin, sector zootehnic. Preț de strigare 470.000.000 lei.

Licitația va avea loc în comuna Semlac nr. 526 la sediul unității debitoare în data de 20 iunie a.c. la orele 10,00.

2. S.C. „AGROINDUSTRIALA SEMROM“ SA SEMLAC

– Activul cu denumire „BRUTĂRIE“ compusă dintr-o clădire în suprafață de 300 mp cu instalațiile aferente, situată în comuna Semlac FN, preț de strigare 150.000.000 lei;

– Combină autopropulsată marca „NEW HOLAND“ T.C. 56, în perfectă stare de funcționare, preț de strigare 463.000.000 lei.

Licitația va avea loc la sediul unității debitoare în comuna Semlac nr. 733 în data de 20 iunie a.c. orele 12,00.

3. S.C. „AGROMEC“ SA PECICA

A III-a licitație pentru activul denumit „DEPOZIT CARBURANȚI“ situat pe șoseaua Nădlacului nr. 1528, împreună cu terenul aferent în suprafață de 5350 mp. Preț de strigare 1.287.814.741 lei.

Licitația va avea loc la sediul Percepției fiscale Pecica în data de 21 iunie a.c. orele 10,00.

CONDIȚII DE PARTICIPARE:

Pentru bunurile imobile, ofertă scrisă și taxă de participare de 10% din prețul de strigare. Acestea se vor depune la sediul Percepției până în ziua programată pentru ținerea licitației.

Informații la telefon 468768.

(1420655)

D'art str. Mărășești nr. 5, telefon 280858, fax 257324

Dacă nu ești conectat încă la **INTERNET**, să știi că aproape **1000** de arădeni ți-au luat-o deja înainte.

Nu e frumos să rămâi în urmă.

Vino repede la D'art și fă-te cu un abonament !

Ai **60** de linii digitale dial-up cu viteză de transmisie de **56 kbps** !

Ai o lună abonament gratuit !

ANIVERSĂRI

Fiului meu drag,

PRODAN GELU AUREL îi urez „LA MULȚI ANI!” sănătate, copilărie fericită și să nu uite că tata îl iubește și îl așteaptă. (14870)

VÂNZĂRI APARTAMENTE O CAMERĂ

Vând apartament 1 cameră, ultracentral, 59 mp, stil occidental. Telefon 092.274.828. (14200)

Vând garsonieră confort III, îmbunătățiri, bloc CPL. Telefon 511257. (14442)

Vând 2 garsoniere, etaj IV, bloc 124 și 361, Micălaca. Telefon 288901. (14604)

Vând apartament 1 cameră, mobilat, zona Alfa, bloc 71, scara A. Informații zilnic orele 8-12; luni - și joi orele 19-21, telefon 214155. (12981)

Vând urgent garsonieră decomandată, cameră, bucătărie, hol, baie, îmbunătățită complet, contorizată, Confecții, et. IV, 6.000 DM, negociabil. Telefon 270658. (14689)

Vând apartament 1 cameră, 57 mp, toate facilitățile, acoperiș renovat cu membrane, bl. A8, sc. B, et. IV, ap. 39. Telefon 094 764 570. (14691)

Vând apartament 1 cameră, et II, amenajat și mobilat. Telefon 257971.

Vând garsonieră, et. III, Confecții. Telefon 251796, după ora 18. (14736)

Vând garsonieră, confort I, cartierul Alfa, bl. 29, et. I, ap. 15. Telefon 093.256.791. (14844)

VÂNZĂRI APARTAMENTE DOUĂ CAMERE

Vând apartament 2 camere, decomandate, bl. 108, et. VIII, Miorița. Informații telefon 094 617 997. (14749)

Vând apartament 2 camere, confort II, et. II, îmbunătățit, 11.000 DM. Telefon 275950; 245443. (14520)

Vând apartament 2 camere, îmbunătățit, preț 14.000 DM, cartierul Alfa. Telefon 277825, după ora 16. (14261)

Vând apartament 2 camere, ultracentral, str. Maiakovski et. IV, acoperiș țiglă, îmbunătățit, bucătărie mare, balcon închis, boxă. Telefon 092.503.151 sau după ora 18, 270686. (14307)

Vând apartament 2 camere, 87 mp, et. I, zona BCR, negociabil. Telefon 232812. (14465)

Vând apartament 2 camere, central, Chișineu Criș. Informații telefon 520850, (0363881)

Vând urgent apartament în casă, curte și grădină, gaz, 2 camere, bucătărie, antreu, pivniță, str. V. Moga, nr. 52, Grădiște. Telefon 223912, orele 8-15. (14593)

Ocazie! 14.000 DM apartament 2 camere, confort I, etaj III, îmbunătățit, Y-uri. Telefon 210555. (14594)

Vând apartament 2 camere, zona Tic-Tac, multiple îmbunătățiri, et. IV, 13.000 DM, negociabil. Telefon 237533. (14288)

Vând apartament 2 camere, confort I, decomandat, ultracentral. Telefon 212698. (14624)

Vând apartament 2 camere, Aradul Nou, 11.000 DM. Telefon 286706. (14635)

Ocazie! Vând apartament 2 camere, decomandat, zona 300 (față), 17.000 DM. Telefon 270872. (14662)

Vând apartament cu 2-3 camere. Telefon 212474. (14019)

Vând apartament ultramodern, 2 camere, modificat în 3, termopan, ușă blindată, etc, Piața Spitalului, preț fix 35.000 DM. Telefon 092 275 562. (14699)

Vând apartament 2 camere, Podgoria, et. II, 22.500 DM, negociabil. Telefon 234693. (14716)

Vând 2 camere, Vlaicu, îmbunătățit, 9.000 DM. Telefon 253364. (14676)

Vând 2 camere, decomandate, et. I, central, 21.000 DM. Telefon 270856. (14676)

Vând apartament 2 camere, Vlaicu, X40, sc. C, et. I, ap. 8, preț foarte bun, negociabil, posibilități rate. Telefon 272466, 094 295 595. (14696)

Vând apartament 2 camere, ultracentral, str. Cloșca nr. 7, ap. 5, orele 18-20. (14742)

Vând apartament central, 2 camere, et. III, cu garaj. Telefon 268135. (14759)

Vând apartament 2 camere, et. X, Vlaicu. Telefon 256859. (14782)

Ocazie! Vând apartament 2 camere, Intim, parchetat, et. II, 12.000 DM. Telefon 270856. (14787)

Vând apartament 2 camere parter + garaj. Telefon 220807 (14795)

VÂNZĂRI APARTAMENTE TREI CAMERE

Vând apartament 3 camere, confort I, Mioriței, îmbunătățit, mobilat, 14.500 DM. Telefon 270856. (14676)

Vând apartament 3 camere, decomandate, parter, canalizare separată, contorizat, Mioriței. Telefon 260203, seara. (14279)

Vând sau schimb cu autoturism, apartament 3 camere, zona Podgoria. Telefon 095/119.700; 057 - 464270. (14579)

Vând apartament 3 camere, ultracentral, et. II, cărămidă, garaj. Telefon 220801, 272123, 092 953 061. (14581)

Vând apartament 3 camere, decomandat, et. I, Micălaca 300, 21.500 DM. Telefon 253326. (14662)

Vând urgent apartament 3 camere, Vlaicu. Telefon 249780, 240063. (14714)

Ocazie! Vând apartament central, 3 camere, bloc contorizat termic, preț negociabil. Telefon 247381, 236305, 094 608 695. (14711)

Ocazie! Vând apartament 3 camere, Alfa, îmbunătățit, et. III, lângă piață, 14.700 DM. Telefon 270856. (14787)

(Continuare în pagina 14)

(Urmare din pagina 13)

VÂNZĂRI APARTAMENTE PATRU-CINCI-ȘASE CAMERE

Vând apartament 4 camere, Vlaicu, bl. Z28, sc. D, et. I, ap. 19, preț 22.000 DM, negociabil. Telefon 289672, 289546. (14701)

Vând apartament 4 camere, îmbunătățit, zona 300. Telefon 092 726 936, 278462. (14708)

VÂNZĂRI CASE

Vând urgent 2 case din cărămidă, în aceeași curte, suprafața 1000 mp, ocupabilă imediat, cartier Pârneava. Informații telefon 094.555.452. (14156)

Vând casă, localitatea Minișul de Sus, la 3 km de Tauț, preț avantajos. Telefon 092.457429.

Vând casă cu grădină, interior modern cu toate facilitățile și confortul, cartirul Poltura. Telefon 248627.

Vând casă în Ungaria, asigur drept de ședere permanent în Ungaria, posibilitate fără viză Șchengen, aștept numai oferte serioase. Telefon 092.622.767.

Vând casă cu grădină și mobilă stil. Telefon 092.562.402. (14270)

Vând (variante) casă mare D+P+E+M + depozite, excelent en gros, producție, complex hotelier, etc, Aradul Nou. Telefon 276353, 092 207 518. (14362)

În Felnac, vând casă cu 3 camere, bucătărie, spaiț, cămară, colnă, anexe, 2 curți betonate, cu vie, grădină 10.499 DM, familia Goicu nr. 171. (14420)

Vând urgent casă mare, anexe, teren 3000 mp, pe deal, renovată 1998, Șiria, str. Ion Rusu Șirianu, nr. 171. Telefon 094.545.778. (14593)

Vând casă, ultracentral, parter-restaurant-alimentară; etaj-apartament. Telefon 234862. (14008)

Vând casă Aradul Nou. Telefon 279242. (14636)

Casă de vânzare în sat Sânleani, nr. 22. Telefon 093.305.285. (14674)

Vând casă 4 camere, confort complet, Fîntînele nr. 56. Telefon 094.217.035. (14080)

Vând casă mare în Sâmbăteni, demisol + nivel + mansardă, apă curentă + telefon + încălzire centrală + grădină mare. Telefon 094 600 296, 216350. (13018)

Vând în comuna Cermei casă P+1, 420 mp, teren 5.000 mp. Telefon 246402. (14196)

Vând casă din cărămidă, anexe, grădină, posibilități gaz, Curtici, str. Primăriei nr. 64, preț negociabil la fața locului. Telefon 464292 după ora 18. (14217)

Vând casă, tot confortul, zona Micălaca. Informații telefon 267553. (14719)

Vând casă, ridicată până la centură + grădină. Pâncota, telefon 466511. (346016)

Vând casă amenajată, cu vad comercial, locuibilă, apă curentă, grădină mare, poziție foarte bună în Zăbrani. Telefon 093 563 053. (4469097)

Vând (sau schimb cu apartament 2), casă nouă, 4 camere, baie, în Sâmbăteni + diferență. Telefon 216146. (14747)

Vând casă mare, cu anexe, grădină 2.800 mp, în Pâncota sau schimb cu apartament în Arad. Telefon 466094. (14760)

Vând (schimb cu apartament + diferență) 2 case a câte 3 camere fiecare într-o singură curte. Localitatea Vladimirescu, str. Eminescu nr. 31. (14758)

Vând urgent casă cu etaj, Grădiște, 5 camere, anexe, grădină. Telefon 220182. (14763)

Vând casă 3 camere, str. Hunedoarei nr. 32. Telefon 281924. (14779)

Vând casă 6 camere, dotări multiple, bun privatizare. Telefon 095 636 273. (14781)

Vând casă cu 2 apartamente, zona Școlii Ucecom. Telefon 211683. (14784)

Vând casă în sat Bodrogul Vechi. Telefon 233912, seara. (14786)

Vând casă cu grajd în Olari, la intrarea în localitate. Informații telefon 098 603 481. (0360393)

Vând, în Ineu, casă cu grădină și anexă. Informații str. Păstorilor nr. 2. (0363786)

Vând casă central, cu spațiu comercial amenajat. Telefon 279390, seara. (14793)

Vând casă 3 nivele, central, singur în curte, intrare auto, piscină, gaz, 5 camere, dependințe, 69.000 DM, negociabil, variante, rate. Telefon 222373. (14802)

Vând casă în Aradul Nou (3 camere + dependințe) + depozit 60 mp, gaz, curent trifazic, apă. Telefon 286333. (14809)

Vând casă central (5 camere + dependințe), în stare neglijată (singur în curte). Telefon 286333. (14810)

Vând casă cu grădină mare, apă, gaz, în Vladimirescu, 24.000 DM. Telefon 514372. (14811)

VÂNZĂRI SPAȚII

Vând spațiu comercial central. Telefon 093.253.651, 259715. (14740)

Vând gheretă în Piața Miorița, apă, canalizare, aer condiționat, 2 intrări. Telefon 094 669 443. (14455)

Vând bar în gara Sîntana, aparat înghețată cu 2 brațe, dozator bere și cuptor pizza. Informații telefon 462522. (0360391)

Vând, în comuna Cermei, magazie multifuncțională 570 mp, cu platformă betonată, 1127 mp. Telefon 246402. (14196)

Vând micro-fermă animale, Mîndruloc, (la 9 km Arad), 3.000 mp cu sau fără animale (porci și păsări), apă curentă, curent forță, posibilitate gaz, accept variante. Telefon 262503; 094.873.210. (14864)

VÂNZĂRI TERENURI

Vând teren intravilan 1200 mp sau 2 locuri de 600 mp, gaz, curent, canalizare stradal, 43 m drum asfaltat, lângă PECO Aradul Nou. Telefon 094/ 770.615; 219314 (seara). (14674)

Vând urgent teren 460 mp, cu utilități, 6.900 DM; Dinamo. Telefon 247429. (14718)

Vând 1 ha și 6 ari pământ în Variașul Mare (cu titlu). Informații telefon 245111. (14717)

Vând 2 ha 0500 pământ în Curtici. Telefon 233730. (14766)

Vând teren pentru construcție, str. Cincinat Pavelescu nr. 1 și str. Diaconu Coresi nr. 2. Telefon 286333. (14810)

VÂNZĂRI AUTO

Nu-ți mai fă griji, CAUCIUCURILE de care ai nevoie, sunt la mine, IEFTINE și BUNE, toate dimensiunile, cu garanție, aduse din GERMANIA. Telefon 259339; 094/ 706.321. (14617)

Vând VW Passat combi 1,6 D, an 1992, metalizat, central, trapă, înmatriculat. Telefon 095.519.899.

Vând autodubă Iveco 3,5 t. Telefon 093 253 651, 259715. (14740)

Vând BMW 730 IA, an fabricație 95, preț 30.000 DM. Telefon 095.417.171. (f. 1420549)

Vând ARO 243, motor Brașov + semiremorcă 1,5 tone, stare bună; Oltcit, 1990. Telefon 531687, seara. (14504)

Vând Ford Escort Cabrio, 1992, diverse îmbunătățiri. Telefon 094.649.992. (14589)

Vând Vento Turbo Diesel 1993, culoare bleumarin, închidere centralizată, genți aluminiu și combină tractată de recoltat porumb pe 2 rânduri. Telefon 094.610.552. (14582)

Vând Volvo 740 Turbo Diesel, an 1986, CIV, înmatriculat persoană fizică, casetofon, geamuri electrice, jenți mg; preț 6.500 DM negociabil. Telefon 093.265.725. (14637)

Vând Dacia papuc 5 locuri, 1996, 3.800 DM negociabil. Telefon 057/522014. (Ag. Criș)

Vând combine Claas Comete 2 m; Mercator 70, 75, 3,50 m; Dominator 80, 4,50 m. Telefon 094 600 296, 216350. (13018)

Vând tractor RABA 1800 cu plug 10.000 DM și combină Fortschritt E-516 cu masa grâu și cu masă porumb, 12.000 DM. Telefon 094.104.192. (14198)

Vând Volvo 340 Diesel 1600, din 1986. Telefon 275551; 094.507.339. (14493)

Vând Fiat Ritmo, fabricație 1981, persoană fizică, 1000 DM. Telefon 094.518.160. (14549)

Vând Dacia 1300, numere noi, CIV, VT 2002, preț negociabil. Telefon 095 808 392. (14704)

Vând Dacia 1310, an 1990, 27.000 DM. Telefon 283978, Dragalina. (14690)

Vând Dacia 1300, an 1980. Informații telefon 259963. (14646)

Vând RABA 20 t, TD; RABA 10 t, cu remorcă; SAVIEM 7,5 t; RENAULT 12 Break și TRACTOR U650. Informații telefon 057-422004, 095.590.265. (3039677)

Vând VW Passat Diesel, 2.400 DM; motor Dacia 1310, cutie Dacia 4 trepte. Telefon 262824. (14768)

Vând Opel Vectra 97, Turbo Diesel, 50.000 km, clima, înmatriculat. Telefon 092.223.946. (14757)

Vând ARO 244 stare perfectă cu motor de CL, 1.750 DM, negociabil. Telefon 473654. (14753)

Vând motocicletă MZ ETZ 250, înmatriculată, gri metalizat, stare bună, preț 1.100 DM, negociabil. Telefon 092 257 386, orele 8-12. (14799)

Vând motor tractor U650, plug, piese Dacia 1310. Telefon 149A Beliu. (0363787)

Vând Dacia din 1998, bord CN. Telefon 267426. (14825)

Vând autoutilitară Mercedes tipul 209 D, 1983, stare funcționare. Telefon 092/ 344.824; 093/ 256.791. (14843)

VÂNZĂRI ELECTRO

Ocazie! Puteți economisi bani și timp cumpărând frigorifice (FRIGIDERE, CONGELATOARE, COMBINE, LĂZI), ieftine și de calitate germană cu garanție. Telefon 259339; 094.706.321. (14617)

STOP!!! STOP!!! Reduceri de preț până la 50%, la MAȘINILE de SPĂLAT AUTOMATE din GERMANIA. Sunați NON STOP, telefon 094.706.321; 259339. (14617)

Vând ieftin VIDEOURI cu telecomandă, import occident. Telefon 259339; 094.706.321. (14617)

ATENȚIE!!! Sub prețul pieții, vindem TELEVIZOARE COLOR, import GERMANIA, cu facilități aferente. Merită văzute și cumpărate! Telefon 259339; 094.706.321. (14617)

Vând VITRINĂ FRIGORIFICĂ pe verticală, foarte mare, 1 an garanție. Telefon 289667. (13889)

Vând COMBINĂ FRIG mare, cu garanție. Telefon 274118. (13889)

Vând MAȘINĂ de SPĂLAT automată Boch, fabricație 1999, 1 an garanție. Telefon 289667. (13889)

Vând FRIGIDER mare cu congelator, 1 an garanție. Telefon 274118. (13889)

Vând CONGELATOR cu sertare, 1 an garanție. Telefon 289667. (13889)

Vând LADĂ FRIGORIFICĂ, 1 an garanție. Telefon 274118. (13889)

Vând TV COLOR. Telefon 289667. (13889)

Vând VITRINĂ FRIG, pe orizontală, cu garanție, 2 buc și TV COLOR, cu garanție. Telefon 289667. (14733)

Vând TV color, en gros, en detail, prețuri de la 900.000 lei, garanție. Telefon 289456; 092.239.242. (14575)

Vând urgent TELEFON MOBIL BOSCH 738, preț foarte avantajos. Telefon 094 155 140.

Vând TV color, video, monitor 14"-17", mașină spălat, congelator, frigider mic și cuptor cu microunde. Telefon 266414. (14462)

Vând computer Pentium I Compaq cu monitor de 17 inch, 32 RAM, 165 MHz, complet. Telefon 280260. (14427)

Vând diferite tipuri de TELEVIZOARE COLOR stereo. Telefon 280260. (14427)

Vând TV color stereo, teletext, 1.350.000 lei; garanție 6 luni. Telefon 212005, orele 9-17. (14823)

Vând TV color, preț 1.000.000 lei, garanție 6 luni. Telefon 244904, orele 9-17. (14823)

Vând CÂNTARE ELECTRONICE; CASE MARCAT FISCALE, omologate. Telefon 272727; 281188. (f. 1420588)

Vând mașini spălat, combine frigorifice, frigidere cu congelator (garanție), prețuri convenabile, orele 9-18. Telefon 251392. (14237)

Vând mașină spălat automată, televizor color. Telefon 284604. (14421)

Vând TV color, diferite modele, cu garanție. Telefon 219365. (14569)

Vând vitrină frigorifică orizontală 2 m lungime, preț 1.200 DM. Telefon 288583 sau 219292. (14308)

Vând ieftin INSTALAȚII de SATELIT analogice și digitale. Telefon Arad 237471; Ineu 511485. (13947)

Vând TV color, mașină automată spălat, frigider foarte ieftin; garanție. Telefon 275277. (14669)

Vând ladă frigorifică italiană cu perdea de aer. Telefon 095.421.953. (14677)

Vând diferite TELECOMENZI pentru televizor (165.000 lei), video, satelit, componente electronice. Telefon 092/ 368.868; 095.794.894.

Vând combină frigorifică Arctic, nou nouță, preț negociabil. Telefon 095 808 392. (14704)

Vând vitrină frigorifică alimentară. Telefon 095 600 727 sau 272235, după ora 18. (14735)

Vând frigider nou, 400 DM și ladă frigorifică 370 DM. Telefon 094 143 554. (14789)

Vând televizoare color, 54-72 cm, teletext, telecomandă, negociabil. Telefon 264004. (14796)

VÂNZĂRI DIVERSE

Vând ȚIGLĂ Marsilia portugheză, fabricată Sighișoara, 4600 lei/buc.; ȚIGLĂ JGHEAB 3600 lei/buc; CĂRĂMIDĂ EFICIENTĂ 300/250/150-6750 lei/buc.; TERASIT, MOZAIC, PRAF MARMORĂ 800 lei/kg.; DEȘEURI MARMORĂ. Informații localitatea Mâsca nr. 33. Telefon 531498; 094.561.854. (14575)

Vând FIER BETON diametru 6,8,10,12 - 7.100 lei/kg. Telefon 531498; 094.561.854. (14575)

Vând mobilier modern nou, bucătării de la 4.000.000 lei, biblioteci de la 6.000.000 lei; dormitoare de la 7.000.000 lei, etc. Telefon 256769, 092 239 242. (14575)

Vând LEMNE FOC, NISIP, BALAST, la domiciliu. Telefon 214010. (14619)

Vând acte „casă schimb valutar" activitate întreruptă temporar. Telefon 094.661.161. (12802)

Vând BCA, ciment, var, țiglă, sub prețul pieței. Telefon 094.524.456; 054-211807. (f.1420566)

Vând MOBILĂ, second hand, Germania. Telefon 095 417 171. (f. 1420549)

Vând termoteka Beretta, Ariston, 24 KV Turbo. Telefon 252313. (14300)

Vând făină import pentru pâine și panificație. Telefon 094/ 507.265 sau 275779. (14314)

Vindem făină la 5.500 lei/kg, cantități mari. Informații telefon 462342. (0360373)

Vând PLASĂ GARD ZINCATĂ, toate dimensiunile; TABLĂ ZINCATĂ 0,4; SÂRMĂ NEAGRĂ și ZINCATĂ, PLASĂ RABITZ și CUIE CONSTRUCȚII, str. Vrabiei nr. 4. Telefon 289997. (14750)

Vând bolțari beton 4 modele, bolțari de zgură 2 modele, pavele, borduri. etc. Telefon 095.634.885. (14563)

Vând EUROBOLȚARI termoizolanți cu certificat calitate 300x250x200 la 5.000 lei/buc; 1mc-350.000 lei. Telefon 281491; 092.381.750. (14093)

Vând ieftin PARCHET fag aburit, uscat, pervazuri. Telefon 235271; 094.555.338. (14651)

Vând termoteci gaz, instant baie, convectoare, calorifere, ofer un an garanție. Telefon 274876. (14664)

Vând BOLȚARI diferite dimensiuni (și la comandă). Telefon 095.418.089.

PUI de ȘIRIA. Vindem populației, în limita stocului, la Ferma din Șiria, sâmbătă, 10.06.2000, orele 8-15, PUI VII MARI, DE CARNE, de peste 1 kg. (14712)

Vând mobilier tineret, stare foarte bună, 300 DM. Telefon 254638. (14700)

Vând mobilă veche și utilaj casnic. Telefon 243621, orele 17-19. (14695)

Vând calorifere fontă, toate tipurile, garanție totală de la 30.000 lei/element, str. P. Rareș nr. 77. Telefon 220659, 276859, 094.261.683. (14519)

Vând utilaje brutărie import Germania, compuse din: cuptor, malaxor și dospitor. Telefon 411186, după ora 20. (14572)

Vând COLȚARE, CANAPELE, DORMITOARE, în rate. Telefon 275551; 094.507.339. (14493)

Vând vitrine frigorifice (refrigerare), noi, import Italia, rafturi pentru magazin alimentar și 2 case fiscale de marcat „Elka". Telefon 092.344.829. (12804)

Vând haine și încălțăminte second hand, de sezon, Germania. Telefon 094 783 436, 094 471 908. (14728)

Vând mașină de preambalat produse alimentare granulate și mașină de baxat. Telefon 057-422004, 095 590 265. (3039677)

Vând lapte vacă, la domiciliul clientului, 5.000 lei/ kg, prefer Vlaicu sau Alfa. Telefon 242103. (14723)

Vând rochie mireasă, mărimea 40, model deosebit, dantelă, comuna Archiș nr. 3, telefon 79. (14727)

Vând bolțari termoizolanți, diferite modele. Telefon 531324, după ora 16. (14741)

Vând pompă injecție VW Transporter Diesel, 1.600 cmc; vând radiocasetofon și CD cu cartelă și magazie pentru CD. Informații telefon 057-514974. (14774)

Vând grâu 5.000 kg. Telefon 467172. (14816)

Vând aragaz 4 ochiuri, mobilă (dulap vitrină, masă + 4 scaune), etc. Telefon 249806, 245806. (14814)

Vând 2 mașini tăiței, 1 malaxor, 300 site pentru uscat tăiței, rafturi și cărucioare pentru site. Telefon 286333. (14809)

Vând talon BMW 320, an 80 și mașină de spălat automată. Telefon 093 482 054. (14807)

Vând DOZATOR bere, inox, german. Telefon 265880; 094.873.210. (14864)

CUMPĂRĂRI TERENURI, IMOBILIARE

Plătesc imediat apartament 2-3 camere, Alfa - Confecții; ofer 10-13.000 DM. Telefon 210555. (14594)

CUMPĂRĂRI DIVERSE

Cumpăr grâu de panificație, cantități mari, plata pe loc. Informații telefon 462342. (0360385)

Cumpăr porumb boabe și soia. Telefon 094 772 259, 095 527 383, 095 619 859. (14372)

Cumpăr porci grași 100-140 kg, 14.000 lei/kg; bovină adultă 10.000-10500 lei/kg, plata pe loc. Telefon 274744; 095/ 624.006. (14341)

Cumpăr porumb, floarea soarelui. Telefon 532125. (14614)

Cumpăr acțiuni: Armopan, Feroneria, BAT Arad. Telefon 095 615 555. (13796)

Cumpăr acțiuni SIF Banat Crișana. Telefon 095 615 555. (14004)

Cumpăr sufragerie sau mobilă tineret. Telefon 247429. (14718)

Cumpăr antichități: tablouri, ceasuri, candelabre, argintărie, ilustrate. Telefon 278626. (14734)

Cumpăr tablouri, porțelanuri, argintărie, rame. Telefon 230672, zilnic orele 19-21. (14752)

Cumpărăm ORZ, recolta 2000, plata la ridicare. Telefon 095 824 973 sau 065-163885. (f.)

Cumpăr acțiuni Tricotaje Ineu. Telefon 095 615 555. (14813)

(Continuare în pagina 15)

(Urmare din pagina 14)

CERERI ŞI OFERTE DE SERVICII

FIRMĂ PARTICULARĂ angajează MUNCITORI CONSTRUCTORI (zidari, faianţori, necalificaţi). Telefon 094 862 112.

Angajez 2 FETE serioase pentru OSPĂTARE, Complexul turistic JULIŢA „LA GURA RAIULUI". Cazare, masă + 1 milion lei în mână. Telefon 092.698.720. (14722)

SOCOM PIELARUL Arad, angajează CONFECŢIONERE feţe încălţăminte calificate, maşiniste, CTC-iste feţe încălţăminte, muncitoare la masă. Informaţii telefon 236116 sau la sediul firmei, str. Ghiba Birta nr. 16, Arad. (14534)

COMPANII AMERICANE oferă LUCRU la domiciliu. Trimiteţi plic la CP 1015 Craiova. (f. 1420604)

SOCIETATE COMERCIALĂ angajează FETE şi BĂIEŢI pentru comerţ stradal, salarii avantajoase. Telefon 094.781.155. (14706)

Angajez LĂCĂTUŞ MECANIC cu permis de conducere categoria B. Telefon 057-265957, 093 375 682. (14707)

Angajez VÂNZĂTOARE magazin ABC. Telefon 251538. (14724)

Angajez SPĂLĂTORI AUTO. Telefon 272500, după ora 14. (14743)

COFETĂRIA ELA angajează COFETAR-PATISER şi VÂNZĂTOARE. Telefon 284224. (14783)

„TOP CONSTRUCT" Arad, angajează IZOLATORI CALIFICAŢI. Informaţii telefon 057 - 270994. (14644)

SC KIM INTERVACANTE recrutează SECRETARĂ, prezentabilă, obligatoriu limba franceză scris, citit foarte bine + folosirea Winword. C.V. + foto Bd. Revoluţiei nr. 89, Arad. Telefon 281601. (14898)

Angajez TINICHIGIU AUTO, cu experienţă. Telefon 245642 sau str. Felea Ilarion nr. 33-35. (14806)

„ZADE" angajează MECANIC cu experienţă în domeniul confecţiilor (pantaloni). Telefon 057-272668. (14812)

Angajez VÂNZĂTOARE alimentara Aradul Nou, cu experienţă. Telefon 286804, 095 528 902. (14819)

PRESTĂRI SERVICII

HIDROIZOLAŢII la acoperişuri! Garanţie 10 ani. Telefon 270711 sau 094/855.838. (14354)

EXAMINĂRI PSIHOLOGICE auto, angajări, periodice, str. Clujului, nr. 10. Telefon 254802. (14201)

„RENOVAL - WEST" execută izolaţii contra igrasiei la case finisate, renovări case cu igrasie, la cheie. Telefon 057 - 289293; 092.577.492. (14485)

ZUGRĂVIT, TENCUIT, vopsit, gresiat, ŞARPANTE, hidroizolaţii, renovări faţade. Telefon 094 929 799. (14686)

AER CONDIŢIONAT. Montare şi comercializare. Telefon 057-214225, 092 457 097. (14698)

FIRMĂ execută, LUCRĂRI DE CONSTRUCŢII, preţuri accesibile. Telefon 094 257 130. (14737)

RAŞCHETEZ, PALUXEZ. IMPORTANT! Maşina nu face praf. Telefn 095 527 295, 271997 seara. (14744)

ACOPERIŞURI, TENCUIELI, ZUGRĂVELI, faianţări, instalaţii sanitare, parchetări. Telefon 258126. (14755)

REPAR: frigidere, congelatoare, la domiciliul clientului, cu garanţie. Telefon 094 257 151. (14785)

Execut prompt, INSTALAŢII SANITARE, GAZ, CONTORIZARE APARTAMENT. Telefon 514859. (14771)

DIVERSE

SC „TITO" SRL ŞIRIA vinde, la cele mai mici preţuri, PUI VII, în greutate de cca 700 gr, zilnic, orele 9-19. Telefon 095 818 406.

ABSOLVENŢII claselor a XII-a seral (A şi B), promoţia 1975, a Liceului IOAN SLAVICI, sunt rugaţi să participe la întâlnirea de 25 de ani de la absolvire, care va avea loc sâmbătă, 10 iunie 2000, ora 16, la liceu. Informaţii şi confirmarea prezenţei, la domnul BOCIOACĂ DUMITRU. Telefon 251521 sau 231103.

A.F. CUPTORUL CALD cu sediul în Arad, str. Arieşului nr. 2, doreşte autorizaţie de mediu pentru producţie pâine, aceeaşi adresă. Eventualele contestaţii se pot depune la Agenţia de Protecţia Mediului Arad, Bd. Dragalina nr 16. (14709)

DISTRIBUITOR AUTORIZAT scule industriale BOSCH. Magazin str. Gh. Lazăr nr. 3. Telefon 057-214225, 092 457 097. (14698)

Societatea Agricolă „ION RUSU ŞIRIANU" ŞIRIA, convoacă Adunarea Generală Ordinară a membrilor, pentru ziua de vineri, 9 iunie 2000, ora 15, la sala mică a căminului. În cazul în care prezenţa nu este conform statutului, se reprogramează pentru ziua de sâmbătă, 10 iunie 2000, ora 10, în acelaşi loc. (14746)

Mulţumim C.A. dr. R. SCHMITT şi prietenilor săi KIWANIS din FRANKENTHAL pentru ajutorul acordat. (4469098)

TURISM

NOU! MARI REDUCERI DE PREŢURI!

ATLASSIB

Călătoreşti cu autocarele noastre moderne, în EUROPA: GERMANIA, AUSTRIA, FRANŢA, ITALIA, SUEDIA (plecări zilnice), BELGIA, OLANDA, DANEMARCA, ANGLIA, FINLANDA, NORVEGIA, SPANIA, PORTUGALIA, UNGARIA, IUGOSLAVIA.

NOU! Reduceri suplimentare pentru: elevi, studenţi, pensionari şi grupuri. Bd. Revoluţiei nr. 35, telefon 251871, 252727; Autogară, telefon 270562. O poartă deschisă spre Europa! (c.)

SEMO TOUR ARAD pune la dispoziţia dumneavoastră locuri la munte şi la mare. Vacanţe de neuitat - Litoral 2000 - în MUNTENEGRU, SLOVENIA, CROAŢIA, GRECIA, TURCIA şi TUNISIA. Excursii pe cele mai interesante intinerarii din Europa şi în cele mai diverse locuri de pe mapamond. Informaţii şi înscrieri la sediul agenţiei, str. Mihai Eminescu nr. 13, telefon/ fax 282877, 283311.

NOU!!!

REDUCERI DE PREŢURI

„Pletl"

vă oferă:

zilnic spre Germania

PASSAU - REGENSBURG - NURNBERG - HEILBRONN - STUTTGART - KARLSRUHE - HEIDELBERG - WURZBURG - FRANKFURT - MAINZ - GIESSEN.

SERVICII: călătorie în autocare noi, moderne; 2 bagaje gratuite; însoţitoare de bord; o masă caldă în Ungaria.

Informaţii şi înscrieri la AGENŢIILE PLETL: ARAD, telefon 057-252291, LIPOVA telefon 057-561377, 057-563011; TIMIŞOARA, telefon 056-200119; LUGOJ, telefon 056-359651; REŞIŢA, telefon 055-224904. (c. 18)

„LITORAL 2000" prin ADA INTERNAŢIONAL. Telefon 211525. (14772)

OFERTA SPECIALĂ - Sejur în MEDITERANĂ-MALAGA SPANIA! Numai prin AGENŢIA TERITORIALĂ A TABERELOR ŞCOLARE ARAD puteţi ajunge în MALAGA - SPANIA, la cel mai avantajos preţ. REŢINEŢI - aproximativ 300 DM, 11-12 zile (cazare şi masă). Viza asigurată de Agenţia Naţională a Taberelor şi Turismului Şcolar Bucureşti. La 10 plătitori, o gratuitate. O excursie de vis: Arad-Viena-Strasbourg-Barcelona-Malaga-Barcelona-Coasta de Azur-Veneţia-Viena-Arad. La solicitatea grupului, excursie la PARIS. La solicitarea grupului excursie cu vaporul în MAROC. Prima seria 9 iulie 2000. Informaţii telefon 253703. (14780)

ÎNCHIRIERI

Închiriez apartament 2 camere, decomandate, mobilat, zona III, plata anticipat. Telefon 285191, după ora 16. (14865)

Închiriez sau vând spaţiu comercial 86 mp, str. Cozia, nr. 5. Telefon 094.703.000 şi 094.798.000. (12994)

Oferim spre închiriere SPAŢII COMERCIALE pentru magazine, depozite, producţie, etc. Telefon 281060; 281036. (14319)

Închiriez spaţiu comercial, 65 mp, Calea Lipovei nr. 113. Telefon 092.921.103. (14525)

Închiriez apartament 3 camere, mobilat, ultracentral, plata anticipat 3 luni. Telefon 092.921.103. (14525)

Dau în chirie apartament 2 camere, îmbunătăţite parter, Micălaca, zona Mioriţa. Telefon 463446. (0360388)

Ofer spre închiriere apartament (ne)mobilat. Telefon 210255. (14594)

Caut să închiriez apartament (ne)mobilat; ofer 80-150 DM. Telefon 210555. (14594)

Ofer spre închiriere apartament mobilat (nemobilat), zonă centrală. Telefon 253326. (14662)

Închiriez garsonieră centrală, toate dotările, 130 DM. Telefon 254735. (14583)

Ofer spre închiriere apartament 2 camere, Vlaicu, mobilat. Telefon 233120. (14450)

Caut casă de închiriat, singur în curte, pe termen lung, familie serioasă. Telefon 092 257 420. (14705)

Doresc să închiriez apartament, zonă bună, ofer 100-200 DM. Telefon 270872. (14662)

Dau în chirie casă amenajată ca depozit (138 mp), cu intrare de maşină. Telefon 255211 (orele 8-30-16.30), 092 594 950. (14726)

Dau în chirie apartament 2 camere, ultracentral, cu uşă la stradă, pentru birou, cabinet medical sau notarial. Telefon 255211, 092 594 950. (14726)

Închiriez apartament Băile Herculane, pentru petrecerea concediului, 100.000 lei/ zi. Telefon 234888. (14733)

Ofer spre închiriere apartament pentru 2 fete sau 2 băieţi. Telefon 247085. (14751)

Închiriez apartament 2 camere, mobilat, telefon, ocupabil imediat, zona 300. Telefon 456218. (14754)

Ofer spre închiriere apartament 2 camere, mobilat, zona Vlaicu, Poetului, 100 DM, plata anticipat pe o lună. Telefon 272033. (14762)

Caut garaj de închiriat în zona blocului 367. Telefon 262874. (14775)

Ofer pentru închiriere apartament mobilat, 2 camere, centru, 200 DM. Telefon 255129. (14788)

Ofer spre închiriere hală producţie 700 mp. Telefon 464442 şi după ora 15, telefon 231151. (14805)

Dau în chirie apartament 3 camere, zona Fortuna. Telefon 093 482 540. (24807)

Dau în chirie apartament 1 cameră, nemobilat, Micălaca, termen lung. Telefon 285676. (14815)

PIERDERI

Pierdut carnet şomaj nr. 8405/4, eliberat de DMPS Arad, Filiala Sebiş, pe numele Braica Florina. Îl declar nul. (14702)

Pierdut chitanţier de la nr. 1449600-1449650 şi bloc facturi de la nr. 6960101-6960150 al Coop Consum Mişca. Le declar nule. (14713)

Pierdut facturier fiscal de la seria AR-ACA 1548819-08 până la 1548850-08 aparţinând SC ALPIN VEST '92 SRL. Îl declar nule. (14730)

Pierdut facturier fiscal de la seria AR-ACA 2174663 până la 2174670 aparţinând SC GRUP ALPIN SRL. Îl declar nul. (14731)

Pierdut carnet membru cooperator nr. 0119023, eliberat de Cooperativa de Credit Ineu, pe numele Şimăndan Dana. Îl declar nul. (0363785)

† SERVICII FUNERARE †

SC „NOSFERATU" SRL, ARAD, str. Ghiba Birta nr. 26, telefon 270437; Non stop 094.554.874, NĂDLAC, str. 1 Decembrie, nr. 4, telefon 092.922.337.

NON - STOP SERVICII FUNERARE COMPLETE.

SICRIE, RESPETE, CRUCI (preţuri de producător). ACCESORII: prosoape, batiste, panglică neagră, baticuri, mânere, lumânări, catafalc, sfeşnice, steag de doliu. SERVICII: capelă, spălat, îmbălsămat, îmbrăcat, transport intern şi internaţional. Asigurăm colaci, colivă, coroane, jerbe, fotografii profesionale, fanfară, organizăm pomeni. OFERTA BRAD: sicriu brad, respete, cruce - 900.000 lei. Transportul sicriului la domiciliu este gratuit!!! (c. 44)

NON STOP (la orice oră) „RO-STYL COMPANY"

Firma noastră este PRODUCĂTOARE DE SICRIE, cu magazin în: ARAD, str. M. Eminescu nr. 4 (vizavi Cinema MUREŞUL), telefon 057-211929, 094.537.715. EFECTUĂM SERVICII: spălat, îmbrăcat, îmbălsămat şi transport cu personal calificat. ASIGURĂM MINIM: 8 modele de SICRIE din LEMN MASIV (nu din PAL sau furnir); SICRIE CU MÂNERE şi ŞURUB (nu se bat cuie), SICRIE LUX, 5 modele LENJERIE DECES (respete), LENJERIE DE LUX, cruci lemn şi metal. ACCESORII: catafalc, steag, prosoape, etc. INTERMEDIEM: fanfară, colaci, colivă, etc. FIIND PRODUCĂTORI, AVEŢI AVANTAJUL UNOR PREŢURI MINIME şi POSIBILITATEA DE A PLĂTI ÎN RATE. Ofertă: sicriu stejar (cruce, respete) - 1.000.000 lei. ANGAJĂM PERSONAL. (c.)

† CONDOLEANŢE †

Colectivul P.P.F. Turnu împărtăşeşte durerea domnului plt. adj. şef, ZDREMŢAN GHEORGHE, pricinuită de moartea mamei soacre,

POP MĂRIOARA,

din INEU. Sincere condoleanţe familiei îndoliate. (14770)

Împărtăşim durerea fără margini a familiei ZDREMŢAN GHEORGHE, pricinuită de trecerea în nefiinţă a mamei soacre,

POP MĂRIOARA,

din INEU. Sincere condoleanţe din partea familiei IACOBUŢ. (14770)

Transmitem sincere condoleanţe familiei ec. Maria Lazăr, la despărţirea de tatăl ei,

BULZAN MIHAI.

Colegii de la SC UTA SA. (14804)

Suntem alături de colegul nostru lt. col. MORGOVAN CORNEL, în momentele despărţirii de dragul său tată şi trasmitem sincere condoleanţe. Colectivul de cadre CMJ Arad. (14834)

Suntem alături de familia colegului nostru Galea Pavel, profesor la Şcoala Generală nr. 2, Sântana, în aceste momente pricinuite de pierderea mamei sale. Sincere condoleanţe! Colegii de la Şcoala Generală nr. 2, Sântana. (0360394)

Sincere condoleanţe familiei Popescu Magda şi Gabi, la durerea despărţirii de soţul şi tatăl

POPESCU CONSTANTIN DORU.

Dumnezeu să-l odihnească! Familia Teuca din Secusigiu.

Suntem alături de domnul NĂDĂŞAN DĂNUŢ SEVER în momentele grele ale decesului tatălui său drag

NĂDĂŞAN PETRU,

adresându-i cele mai sincere condoleanţe. Conducerea şi colegii de la SC „ARCONS" SA Arad. (14871)

Conducerea şi colegii B.R.D. Sucursala Arad sunt alături de colega ZDREMŢAN MARIANA în aceste momente grele prin care trece în urma decesului mamei. Sincere condoleanţe! (14849)

Suntem alături de familiile BOGDAN şi MATICA la greaua încercare de trecere în nefiinţă a celui ce a fost un bun tată, socru şi bunic

BOGDAN GHEORGHE.

Dumnezeu să-l ierte şi să-l odihnească în pace! Sincere condoleanţe! Familiile Lungu şi Bîrsan. (14863)

† COMEMORĂRI †

Se împlinesc trei ani de când, în fiecare zi, ne dorim să mai fie printre noi, cea care a fost soţie şi mamă,

ŞERBAN ILEANA.

Soţul şi fiica. (14632)

Cu durere anunţăm că azi, 7 iunie se împlinesc 5 ani de la decesul dragului nostru soţ, tată, socru şi bunic,

RAŢIU NICOLAE,

din Pâncota. Nu te vom uita niciodată! Dumnezeu să te odihnească în pace! Familia. (14678)

Se împlineşte un an de la decesul celei ce a fost

STOSZER ROZALIA,

din Vladimirescu. Dumnezeu să o ierte şi să o odihnească! Familia Codrean. (14720)

Azi, când era ziua ta, ţi-am fi spus „La mulţi ani!" prieten drag,

FILIMON ALFI O

dar moartea te-a răpit fulgerător cu puţine zile în urmă. Despărţirea de tine ne-a lăsat în suflet o durere imensă şi un dor nestins, dar vom păstra vie în inimile noastre amintirea chipului tău frumos şi blând, a sufletului generos şi bun. Dumnezeu să te ierte şi să te odihnească în pace! Familia Schmidt Dacian şi Dana. (4469095)

Un gând drag, la 4 ani de la decesul scumpei noastre bunici,

PETROVICI ELENA.

Dumnezeu să-i dea odihnă veşnică. Nepoţii: Florina şi Marius Axente. (14801)

● PRODUCE ȘI MONTEAZĂ UȘI ȘI FERESTRE DIN PVC
ARMAT CU PROFILE TROCAL GERMANIA
● PRODUCE ȘI VINDE GEAM TERMOPAN
LUCRU NEMȚESC

SATLINE

SALON DE EXPOZIȚIE:
ARAD, PIAȚA MIHAI VITEAZU
BL. M 7, PARTER
TEL./FAX. 057/25 14 61; 094 50 72 11

SC ZAGROS SRL

Distribuitor produse cosmetice și detergenți

ANGAJEAZĂ:
1. OPERATOR CALCULATOR
Cerințe: - cunoștințe contabilitate primară
- vârsta maximă 35 ani
2. AGENȚI VÂNZĂRI
Cerințe: - studii minime liceu
- stagiul militar satisfăcut
- domiciliul stabil în Arad
- carnet conducere cat. B
- experiența în vânzări și studiile superioare constituie un avantaj
- vârsta maximă 30 ani

SE OFERĂ SALARIUL FIX PLUS COMISION.

C.V. și scrisoarea de intenție se vor depune la telefon: 057 - 274707.

(5172091)

S.C. „BENDEA" S.R.L

VINDE PRIN MAGAZINELE
din B-dul Revoluției 26 - 38 Telefon: 231853 Liviu Rebreanu 68 - Telefon: 250905

■ GRESIE color cal. I - 113.000 lei/mp
■ FAIANȚĂ color cal. I - 83.000 - 106.000 lei/mp
■ BATERII BAIE ■ Obiecte sanitare ■ Căzi baie
■ BOILER ■ Fitinguri
■ ȚEAVĂ ZINCATĂ ȘI NEAGRĂ
■ ȚEAVĂ PVC colac PE 20-63 și fitinguri aferente
■ TABLĂ ZN decapată și NG
■ Țeavă HENCO 16 - 23000 lei/m; 18 - 26000 lei/m; 22 - 29500 lei/m și FITINGURI
■ CARBID ■ TUBURI PVC ■ ȚEAVĂ DIN CUPRU și fitinguri din cupru.

(1420284)

GOMAR LUX S.A.

CABLURI ȘI CONDUCTORI ELECTRICI
(CYY, CYABY, MCCG, MSUDC, MYYM, FY)
ARAD, STR. MEȘTERUL MANOLE NR. 2
(INCINTA TIAB)
TEL. 057-289468

Cooperativa de Credit Banca Populara Familia

CREDITE	DEPOZITE	
	MEMBRI	CLIENȚI
▸ împrumuturi tip C.A.R. cu dobândă anuală de 18% pentru membri respectiv 24%	1 lună....71% pe an	....68% pe an
	3 luni....77% pe an	....74% pe an
▸ credite pentru maxim 5 ani cu dobânzi anuale între 30-58%	6 luni....81% pe an	....78% pe an
	12 luni....88% pe an	....85% pe an

ARAD: str. Bușteni 5 tel. 235 982
PECICA: str. Principală 6 tel. 468 505
INEU: str. Decebal 1B tel. 093/528 434

DISTRIBUITOR AL PRODUSELOR
WIENERBERGER
BLOCURI CERAMICE
POROTHERM

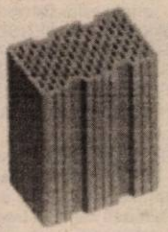

600 000 lei/m³
TVA INCLUS
Depozite:
Arad, stația CFR Arad
Tel:057/270960

ASTRA VAGOANE ARAD S.A.

A TRINITY INDUSTRIES, INC. COMPANY

Angajează:
SUDORI ELECTRICI

CONDIȚII: Calificare în meseria de sudor și experiență în meserie.

Vârsta maximă: 45 ani.

(5172092)

TAXI MIRKO-MILI

NON-STOP
TEL. 230530-230730
1750 lei/ 1km - tarif fără concurență - Neputând onora 35% din comenzi angajăm 10 taximetriști cu mașină proprie.

S.C. APROMAT S.A. ARAD a TRINITY INDUSTRIES INC. COMPANY

oferă pentru închiriere spații pentru birouri și depozitare la următoarele adrese:
- la sediul central - Calea Aurel Vlaicu nr. 41 spații pentru birouri
- pe str. Banul Mărăcine (lângă Stadionul Astra) spații de depozitare acoperite și neacoperite
- pe str. Fecioarei (lângă REMAT) spații de depozitare acoperite și neacoperite

(1420594)

AUTO TECH SERV

Treci și tu pe la Autotechserv!

AUTO TECH SERV

- service pentru toate tipurile de mașini
- spălătorie auto
- vopsitorie cu cabină
- tinichigerie
- piese de schimb la comandă - inclusiv DAEWOO și auto japoneze

Arad, str.Poetului nr.54 A Tel./Fax.: 24.36.35

DEUTSCHES UNTERNEHMEN

sucht
Anwendungstcchniker für Fensterherstellung aus PVC-Profile und Bauingenieur mit PC-Kenntnise

Der ideale Kandidat ware:
• zwischen 30-40 Jahre alt
• Ingenieur oder Techniker
• sehr flexibel, reisefreudig, seriös

Wir crwarten Ihren Lebenslauf an folgende Fax- Nr. 057/251461.

(1420579)

BANCA ROMÂNĂ PENTRU DEZVOLTARE BRD
Vă oferă azi cardul ***VISA BUSINESS LEI și USD*** *card destinat persoanelor juridice pentru cheltuieli protocol, deplasare în țară și străinătate, alimentare carburanți*

ADEVĂRUL
COTIDIAN INDEPENDENT ARAD
Anul XII, nr. 3021
Joi, 8 iunie 2000 ● 16 pagini ● 2500 lei ● e-mail: adevarul@arad.ro

WEST BANK
ARAD, B-dul Revoluției nr. 88
TELEFON: 284.888 FAX: 285.202
Potrivit OUG nr. 219/1999 privind „Programul național pentru țărănime bazat pe cupoane atribuite gratuit în anul 2000" furnizorii care livrează bunuri și servicii potrivit Ordinului MAA nr. 10/2000 pot încasa contravaloarea acestora prin noi!

BRAT Publicație auditată în semestrul II 1999
Tiraj mediu zilnic vândut: 34.958

BINE CĂ EXISTĂ F.M.I.

La naiba. Cu cine să mai votez. Ăla e bleg și neserios, dar are gură bogată, celălalt n-a făcut nimic dar... e hoț. Mai bine iau o bere și-un mic la umbră... Din aceste reflecții a ieșit procentul extrem de mare al absenteismului care a golit cabinele de vot. Coaliția de la putere s-a rupt în bucăți, fiecare a tras pentru el. PDSR a ras aproape tot ce se putea. Din ce a mai rămas, a cules PD-ul. Pe țărăniști, convenția democratică atârnă ca o haină prea largă pentru un trup sfrijit, ros de bătrânețe.

Cu sau fără săgeata liberală, aceeași brânză. Pe fondul general al unei prăpastii din ce în ce mai adânci, dintre „clasa" politică și cetățeni, s-au băgat totuși voturi în urne. Costul uriaș pentru contribuabili al exercițiului democratic nu justifică slaba reprezentativitate a celor ce au ieșit la numărare. Pe ansamblu, s-a produs o răsturnare a opțiunii în favoarea polului social-democrat, chiar dacă însumate, voturile acordate reprezentanților partidelor din actuala coaliție, au o pondere mai mare decât cele înghițite de PDSR.

Votul speranței din '96 a devenit un vot al disperării, al dezamăgirii în 2000. Costurile guvernării au fost mai mari decât ar fi putut să plătească coaliția actuală. Singurul lucru deplin reușit - compromiterea ideii de alternativă. Ca o grădină, România s-a umplut de trandafiri. Că-s buchete de trei sau doar elegante fire singulare, asta este. Cum țara e cam bolnavă, buchetul de patru să nu însemne cele de pe urmă flori. Acum au început calculele, târguiala pentru turul doi, pentru consiliile județene, pentru posturile de vice, după principiul mai dau eu, mai lași tu. Gropile, gunoaiele, lipsa de autoritate n-au culoare politică. Banii, însă, da. Ca și avantajele. Că doar n-or să înceapă să se gândească de pe acum doar la obligații.

DORU SAVA

(Continuare în pagina 6)

ALEGERI LOCALE 2000 - REZULTATELE DEFINITIVE

GRATUIT

În cursul zilei de ieri, Birourile Electorale Municipal și Județean au definitivat centralizarea datelor din teritoriu. Astfel, a fost stabilită componența Consiliului Local Municipal și a Consiliului Județean Arad.

CONSILIUL LOCAL MUNICIPAL

1. PDSR - 7 consilieri	5. PD - 2 consilieri
2. CDR - 4 consilieri	6. PNL - 2 consilieri
3. ApR - 3 consilieri	7. PRM - 2 consilieri
4. UDMR - 3 consilieri	8. PPDR - 2 consilieri

CONSILIUL JUDEȚEAN

1. PDSR - 10 consilieri	6. CDR - 4 consilieri
2. ApR - 5 consilieri	7. PPDR - 3 consilieri
3. PNL - 4 consilieri	8. PRM - 3 consilieri
4. UDMR - 4 consilieri	9. PUNR - 2 consilieri
5. PD - 4 consilieri	

LISTA CONSILIERILOR MUNICIPALI ȘI JUDEȚENI - ÎN PAGINA 5

IMPORTANT

În ziarul nostru de sâmbătă vom publica lista consilierilor comunali și orășenești din județul Arad, rezultați în urma alegerilor locale.

CARAVANA FNI „A COLINDAT" CEC-ul și PREFECTURA

Foto: ONORIU FELEA

OFIȚER SRI TRECUT ÎN REZERVĂ

Un ofițer superior de la SRI Arad a fost trecut în rezervă după ce a intervenit pentru recuperarea unor sume depuse la FNI de membri ai familiei, a declarat, ieri, șeful Biroului de Presă al SRI, colonel Ovidiu Iordache. "Oprea Floarea, ofițer superior la Arad, a fost îndepărtată din rîndul cadrelor active ale SRI", a spus Iordache. Potrivit sursei citate, este singurul caz de angajat al SRI depistat că a încercat să intervină pentru recuperarea banilor de la FNI după încetarea plăților.

CEI CARE ȘI-AU DOVEDIT COMPETENȚA REVIN LA PUTERE

Unii caută să acrediteze ideea, pornind de la formă, respectiv culoarea roșie, că PDSR ar fi legat printr-un cordon ombilical de comunism. Este o manevră arhicunoscută, folosită de actuala putere încă din 1990. Să nu uităm că indivizii care ocupă fotoliile puterii astăzi, au stat în hibernare, sau au fost vajnici susținători ai comunismului. Nu mai doresc să reamintesc câți dintre ei au fost purtători ai ideologiei marxiste, iar unii chiar fruntași în structurile PCR și UTC. Nu întâmplător intoleranța pe care au introdus-o în CDR, până în '91-'92 în PNȚCD, PNL, UDMR, AC și PAC are serioase reminiscențe leniniste, acționând după principiul „cine nu e cu noi e împotriva noastră".

În al doilea rând, liderii acestor partide desuete, pe care, din când în când, istoria le aruncă la lada cu gunoi, au vrut și, din păcate, au reușit în parte, să ne întoarcă înapoi cu peste 50 de ani. Respectiv au creat o minoritate de îmbogățiți de „tipul lui Cataramă", din cei tineri și violenți, au restituit înapoi bunuri unor strănepoți ai unor liberali, țărăniști, legionari etc și au aruncat în mizerie majoritatea populației acestei țări.

D. ZĂVOIANU

(Continuare în pagina 5)

S.C. „SERGIU GIANINA" Arad
Comenzi și expoziție
TÂMPLĂRIE ALUMINIU PVC-import
geamuri termopane, site speciale insecte, rolete din PVC-aluminiu, jaluzele orizontale-verticale, uși pliante
B-dul Revoluției nr. 24 (colț cu Lacului)
Telefon: 092 292 559
Tel./Fax. 057 212 512

Mercedes-Benz
AutoSchunn
Partener Autorizat Mercedes-Benz
Micălaca DN7 FN
Tel/Fax: 057/286680
057/281474
E-mail: office@auto-schunn.ro
Web: http://www.auto-schunn.ro

MOBIL VENEZIA
■ MOBILIER MODERN LA COMANDĂ
■ AMENAJĂRI SPAȚII COMERCIALE
■ MATERIALE IMPORT
■ CALITATE SUPERIOARĂ
STR. VIȘINULUI NR. 74
TEL: 057/224885
092/777361

O REMARCABILĂ PREZENȚĂ ACADEMICĂ AMERICANĂ

Pag. 4

RALIUL LONDRA - SYDNEY A TRAVERSAT ARADUL

Pag. 10

ALGLASS GEAM TERMOPAN
●STICLE ORNAMENTALE COLORATE SI CURBATE
●PRELUCRARI DE SLEFUIRE, GAURIRE, FAZETARE SI SABLARE
Str. Roșiori nr.26;Tel./Fax: 289053
Str. Steagului nr.1-Sânicolaul Mic; Tel./Fax: 278833

CALENDAR

▼ Astăzi, Soarele răsare la ora 5,50 și apune la ora 20 și 56 de minute.

▼ Au trecut 160 de zile din acest an. Au mai rămas 206 zile până în 2001.

▼ **Praznicul zilei**: **Biserica Ortodoxă**: Înălțarea Domnului - Ziua Eroilor; Sfinții Martiri Nicandru și Marcian; **Biserica romano-catolică**: Medard; **Biserica greco- catolică:** Aducerea moaștelor Sfântului Teodor Stratilat.

A venit BARZA!

La Arad: Rațiu Larisa Paula; Berlan Maria Roxana; Aldea David Alexandru; Gherdan Gabriel Florin; Popovici Radu; Haneș Georgiana; Haneș Sergiu; Prisăcariu Marcel Constantin; Hord Anastasia; Culda Rebeca Daria Diana; Szabo Eric Cristofer; Setenyi Robert; Borlovan Lois Romela.

La Chișineu-Criș: Mladin Stăncuța Delia.

La Ineu: Suciu Simona.

La Lipova: Văcărescu Alexandru; Morar Ileana Andreea; Herlo Răzvan Cristian.

Astăzi sărbătorim:

ÎNĂLȚAREA DOMNULUI ȘI ZIUA EROILOR

Praznicul Înălțării Mântuitorului Iisus Hristos la cer, întâmplat la 40 de zile după Învierea Sa, este redat în Sfânta Scriptură a Noului Testament în cartea „Faptele Sfinților apostoli“ (capitolul I vers 1-9), fiind amintit și de Sfintele Evanghelii după Marcu (16, 19-20) și Luca (24, 50-52). Evenimentul atestă divinitatea lui Iisus și trebuie pus în contextul celorlalte mari momente din istoria mântuirii oamenilor: Răstignirea, Învierea și Pogorârea Duhului Sfânt.

Numită în popor și Ispas, sărbătoarea încheie din punct de vedere liturgic ciclul Pascal (nu se mai cântă imnul „Hristos a înviat“, de pe altare se ia epitaful - pânza cu scena punerii în mormânt, se trece în perioada înaintepraznării Rusaliilor).

Pentru neamul românesc de sărbătoarea Înălțării se leagă încă după Războiul de Independență tradiția pomenirii eroilor căzuți pentru apărarea patriei. Aducem în această zi prinos de cinstire celor care au apărat libertatea și demnitatea națională, credința strămoșească și fruntaliile țării, ridicând rugăciune către Dumnezeu pentru odihna sufletelor lor și veșnica pomenire.

Se cuvine ca, din jertfa lor, să învățăm ce înseamnă statornicia în credință, libertatea și demnitatea umană, dragostea față de glie!

OLIMPIU BULZAN

HOROSCOP

Joi, 8 iunie

BERBECUL (21.03-20.04). Configurația astrală actuală are influență benefică asupra stării dvs. de spirit, astfel că cei care ar dori să vă scoată din sărite nu prea au șanse de reușite.

TAURUL (21.04-20.05). Dovediți o nervozitate accentuată și lumea se înțelege destul de dificil cu dvs.

GEMENII (21.05-20.06). Cu toate că șeful dvs. nu vă prea simpatizează, nu vă poate trece cu vederea performanțele pe care le obțineți, acestea confirmând faptul că vă cunoașteți meseria.

RACUL (21.06 - 22.07). Intuiția dvs. funcționează ireproșabil și interveniți de fiecare dată la momentul oportun, astfel încât lucrurile nu au cum să vă scape de sub control.

LEUL (23.07-22.08). Slabe speranțe de a vă găsi un partener, dacă sunteți singur.

MOCHETA
Arad, Piața Gării
Telefon 235221
Vinde și montează mochetă la prețuri cu o reducere de 10-20%

FECIOARA (23.08-22.09). Atmosfera din interiorul cuplului se poate tensiona când vă așteptați mai puțin.

BALANȚA (23.09-22.10). Pentru a elimina rutina și plictiseala, încercați să găsiți modalități noi de distracție și petrecere a timpului liber.

SCORPIONUL (23.10-21.11). Prins în multe activități, relația cu partenerul a trecut pe planul doi. Cereți-i partenerului să aibă răbdare și încredere în dvs. și convingeți-l că ceea ce faceți este și spre binele lui.

SĂGETĂTORUL (22.11-21.12). O veste mai puțin favorabilă din sfera financiară vă va trezi la viață. Se vor impune câteva decizii prompte.

CAPRICORNUL (22.12-19.01). Această zi pare să fie dominată aproape total de latura sentimental afectivă a vieții.

VĂRSĂTORUL (20.01-19.02). Sunteți complet detașat de grijile cotidiene și faceți o pasiune pentru o persoană de sex opus care nu aparține anturajului. Această nouă legătură sufletească este atât de puternică și acaparatoare încât îi acordați mari șanse de viitor.

PEȘTII (20.02-20.03). Temperamentul și spiritul dvs. de inițiativă devin din nou punctul dvs. forte.

METEO

Vremea va fi frumoasă și caldă. Cerul va fi variabil, mai mult senin noaptea și dimineața. Vântul va sufla slab la moderat, din sector nordic.

Temperaturi maxime: 27 la 30°C. **Temperaturi minime**: 12 la 15°C.

Meteorolog,
DĂNUȚ PETRU

AU PLECAT DINTRE NOI!

✝ Ion Marcela (1923); Szabo Magdalena (1916); Mihăicuță Floare (1918); Țugui Gheorghe (1931).

„ADEVĂRUL" VĂ ASCULTĂ

La telefonul dimineții, 280944, între orele 9,00-12,00

Muzică ori gălăgie? Dl. I. M. din Arad, care are căsuță pe ștrand este foarte nemulțumit de felul în care administrația ștrandului înțelege să aplice regulamentele pe care le-a afișat inclusiv pe ușa de la biroul administratorului.

„Pe respectivul afiș scrie că muzica nu trebuie să fie dată tare. Dacă peste noapte nu se poate, măcar în timpul zilei când mergem să ne odihnim să nu fim obligați să ascultăm muzica de toate felurile care se aude în toate localurile de pe ștrand. Ziua clienți nu prea au, însă 2-3 ospătari dau drumul la megafoane de te scot din minți. Când am spus administratorului să ia măsuri, mi-a răspuns că i-a rugat pe respectivii ospătari să o lase mai încet!

De verificat. D-na Pop Maria din Arad ne spune că fiica dânsei a plecat pentru o vreme din țară. „În 5 iunie m-am dus la administratorul blocului 768 din Micălaca, depunând o cerere de scoatere de la cheltuieli. Mi-a spus că abia din iulie o scoate pe fiică-mea de la cheltuieli. De ce?"

Perioada la care un locatar este trecut la cheltuieli depinde de hotărârea adunării generale a asociației. Verificați ce decizie a luat aceasta.

Redactor de serviciu
N. O.

La telefonul după-amiezii, 280003,între orele 15,00 - 18,00

Scuze și mulțumiri. În legătură cu accidentul din 25 mai, în care un microbuz Mercedes aparținând firmei Sfera Company i-a lovit casa, **d-na Țica Garofina, str. Ilarion Stelea, nr. 22** își cere scuze patronului firmei Sfera Company, dl. Stelian Marius, care „a depus tot efortul de a mă sprijini în legătură cu repararea casei mele. Mulțumesc totodată și Asigurărilor Omniasig și firmei de construcții Sinoda, care la momentul de față se ocupă de repararea casei."

Redactor de serviciu,
C.L.

CINEMATOGRAFE

Dacia: Parfum de cedru (SUA); 9,30; 11,45; 14; 16,30; 19
Mureșul: American Beauty (SUA) 10; 12; 14; 16,30; 19
Arta: W.W.W. Mare nebunie în Vest (SUA) 15; 17; 19
Sala Mică: Pașaport spre închisoare (SUA) 15,30; 18

ABSOLVENȚI AI MILENIULUI III

Senatul Universității de Vest „Vasile Goldiș" Arad invită absolvenții tuturor facultăților din cadrul Universității, promoțiile 1994-2000, să participe sâmbătă, 10 iunie, orele 10,00, în sala Palatului Cultural, la întâlnirea aniversară „ABSOLVENȚII MILENIULUI III"

Informații suplimentare la Rectoratul Universității din Bd. Revoluției nr. 81, tel. 057/280335.

Sâmbătă, la Apateu

EDIȚIE SPECIALĂ TOP 5 LA „ASENSI"

Concursul interactiv Top 5 Adevărul-Tineret va poposi sâmbătă, 10 iunie, la limita județului. Mai exact, în localitatea Apateu, în cochetul local al discotecii „Asensi". Programul va cuprinde recitalul trupei dance N'RGS, concursuri cu premii tentante și, bineînțeles, distacție cât încape. Atenție, băieți- Asensi este „full" de fete „care mai de care"...

A. BOROȘ

ANIVERSARE

În ziua de 11.06.2000, începând cu ora 09,45, în Cetatea Aradului au loc manifestări de aniversarea a 170 de ani de la înființarea Regimentului 19 Infanterie - Brigăzii 19 Mecanizată „ZIRIDAVA".

Cu acest prilej, am onorarea de a invita să fie alături de noi cadrele militare din rezervă care au făcut parte din Regimentul 19 Mecanizat, comandamentul și unitățile subordonate brigăzii.

Comandantul Brigăzii 19
Mecanizată „ZIRIDAVA“
Colonel MOISE IERCOȘAN

UTILITARE

PIEȚE, TÂRGURI

Astăzi, este zi de piață agroalimentară la Curtici, Sebiș, Bata, Cermei, Zădăreni, Ghioroc, Săvârșin, Secusigiu, Sântana, Târnova, Zăbrani, Zerind. Tot astăzi au loc târguri săptămânale la Curtici, Sebiș, Cermei, Săvârșin, Secusigiu, Zerind.

Mâine, vineri, se desfășoară târguri săptămânale la Ineu, Șepreuș, Șimand.

FARMACIA DE SERVICIU

Farmaciile „**Sinapis**", B-dul Revoluției, nr. 88, lângă Noul Stil, telefon 282369, „**Noua Farmacie**", str. Andrei Șaguna, nr. 15, telefon 948 sunt de serviciu cu program non-stop.

ALIANȚA ANTI SUICID
O MÂNĂ DE AJUTOR
LINIA VIEȚII
057/214214
între orele 20,00-08,00
Vă ascultă, vă înțelege și vă ajută

ADEVĂRUL
COTIDIAN INDEPENDENT ARAD
Editor: S.C. ADEVĂRUL S.R.L. Arad
COD FISCAL R 1681938 ● COD SICOMEX 19.604 ● CERTIFICAT J 02/1886 / 31 X 1991 ● COD SIRUES 020956601 ● ISSN 1220 - 7489

Redacția și administrația: 2900 Arad, Bd. Revoluției nr. 81. Telefoane: SECRETARIAT - 281802, fax 280655, 280625; ADMINISTRAȚIE - CONTABILITATE - 281797; MICA PUBLICITATE - 210775; MAREA PUBLICITATE - 280904; CLUBUL PRESEI - 280989.

Consiliul de administrație: președinte - DOREL ZĂVOIANU, telefon 281802, 280625; vicepreședinte - MIRCEA DORGOȘAN, telefon 281802, 210776; membri: DOREL BARBU, telefon 281797; NICU COJOCARU, telefon 280904; MIRCEA CONTRAȘ, telefon 281802, 280854.

Colegiul de redacție: MIRCEA CONTRAȘ (redactor-șef); MARCEL CANCIU (șef secție foto), telefon 281701; ALEXANDRU CHEBELEU (șef secție sport), telefon 281701; NICU COJOCARU (șef secție publicitate) telefon/fax: 280904; AUREL DARIE (secretar general de redacție), telefon 281802, 280854; VASILE FILIP (șef secție cultură-învățământ), telefon 281855; 280003; SORIN GHILEA (șef secție tineret) telefon 281855, 280003; IOAN IERCAN (șef secție politică), telefon 280943; DORU SAVA (șef secție social-economic), telefon 281738; ȘTEFAN TABUIA (șef secție actualități), telefon 281855; 280003; DOREL ZĂVOIANU (președinte al Consiliului de administrație), telefon 281802, 280625.

Tiparul executat la S.C. MEDIAGRAF S.A. ARAD, str. Feleacului F.N., telefon 250902, fax 250920

„Adevărul" poate fi citit și pe Internet la adresa http://adevarul.arad.ro

Echipa de serviciu
IOAN TULEU
-secretar de redacție.
Bianca Felea,
Adela Homorâceanu,
Ioan Leac,
Dina Rujan,
Ramona Vidulescu
- tehnoredactare computerizată.
Doina Jurcă,
Aurica Telcian
- corectură.

CURSUL VALUTAR*

- VALORI ÎNREGISTRATE IERI, 7 IUNIE 2000

Denumirea valutei	BNR	BCR		BRD		Banca Transilvania		Banca Agricolă		BIR		Bursa neagră	
		C	V	C	V	C	V	C	V	C	V	C	V
Dolar	20828	20750	20925	20700	21000	20500	21050	20680	20900	-	-	20500	21000
Marca germană	10192	9858	10245	10003	10252	9750	10100	9900	10085	-	-	10000	10100

OPT NOI DIRECTORI, ÎN ÎNVĂȚĂMÂNTUL ARĂDEAN

Inspectoratul Școlar Județean Arad a organizat un concurs pentru ocuparea a 12 posturi de directori și directori adjuncți în instituțiile de învățământ din județul Arad. Dintre cei 16 candidați la aceste posturi, opt au obținut directoratul, șapte au fost cotați sub media minimă, iar unul dintre cei înscriși nu s-a prezentat. Posturile de directori rămase neocupate sunt deținute de directori cu delegație, urmând ca în toamna acestui an să se organizeze un nou concurs.

C. L.

Contrar zvonurilor

FESTIVALUL DE LA SEBIȘ SE ȚINE ...

Mai mulți sebișeni de rea credință au lansat zvonul cum că în acest an festivalul Pop-Rock de la Sebiș nu s-ar mai ține pe motive că **Discoteca Ring**, principalul finanțator al evenimentului, n-ar avea suportul financiar necesar. Discutând cu organizatorii, **Discoteca Ring -** dl. Mircea Hârja și **Primăria Sebiș** - dl. Gheorghe Feieș, am ajuns la concluzia că zvonul este total neîntemeiat, fiind probabil o manevră politică de prost gust. Suntem în măsură să vă spunem că festivalul Pop-Rock Sebiș 2000 se va desfășura după planul stabilit, toate formațiile anunțate pe afiș confirmând prezența pe scena festivalului sebișan.

Sâmbătă seara, în piața Tineretului din Sebiș se va deschide ediția a II-a a Festivalului Pop-Rock Sebiș 2000 iar biletul de intrare va costa - ca și anul trecut - 50.000 lei.

S. GHILEA

Festivalul Pop-Rock Sebiș 2000

MUZICĂ BUNĂ ȘI FORMAȚII DE RENUME...

În zilele de 10 și 11 iunie 2000, la Sebiș se va desfășura ediția a II-a a ***Festivalului Pop-Rock Sebiș 2000.*** *În organizarea* ***Discotecii Ring, a Primăriei Sebiș*** *și a ziarului* ***„Adevărul"****, pe scena festivalului vor urca nume cunoscute precum:* ***K1, André, Valahia, N°5, Exotic, Ro-Mania, L. A., Double D, Voltaj, Ducu Bertzi, Vasile Șeicaru, Daniela Györfy, Latin Expres și alții.*** *Spectacolele se vor desfășura în Piața Tineretului-Sebiș, iar redactorii secției Tineret vor fi prezenți la fața locului, consemnând cele mai importante momente ale festivalului.*

S. GHILEA

La Semlac

PÃMÂNT EXCEDENTAR - 400 HA

În comuna Semlac, în jur de 460 de persoane au depus cereri pentru a-și reprimi pământul. Adică, 2000 ha. După ce a analizat cererile, comisia a ajuns la concluzia că, în urma aplicării Legii Lupu, comuna va rămâne cu un excedent de 400 ha de pământ. De remarcat faptul că Semlacul se numără printre foarte puținele localități din județ unde se întâmplă acest lucru. De regulă, este... invers.

A. B.

Tarife noi la Agenția pentru Protecția Mediului

În cadrul unei conferințe de presă, dl. Viorel Biscăreanu, directorul Agenției de Protecție a Mediului a făcut o serie de precizări referitoare la Ordinul Ministerului Apelor și Protecției Mediului nr. 340/2000. În cadrul lui sunt stipulate noile tarife pentru serviciile oferite de APM. Astfel, acordul de mediu pentru obiective simple costă 500.000 lei, iar pentru obiective care au un impact mai mare asupra mediului, valoarea se situează între 4.500.000 - 10.000.000 lei. În ceea ce privește autorizațiile, agenții economici vor plăti un milion lei pentru cele mai simple obiecte de activitate, 4.500.000 pentru activități care necesită un bilanț de mediu și 10 milioane pentru obiective foarte mari.

M. MICAN

BÂRZAVA

Noi locuri de muncă

Firma Comera a început luna aceasta construirea unui nou bloc de locuințe pentru tinerii căsătoriți din comuna Bârzava. Mâna de lucru o vor constitui oamenii din comună, în jur de 20, care vor fi angajați pentru executarea lucrărilor.

Subvenții pentru transportul elevilor

Recent, Primăria Bârzava a înaintat Consiliului Local un proiect de expunere a motivelor pentru trecerea la subvenționarea cu 50% a abonamentelor elevilor pe cursele locale. Din cauza prețului mare a biletului și a condițiilor familiale grele, unii elevi fac față cu greu cheltuielilor necesare. În urma acestei hotărâri, Primăria va suporta jumătate din costul abonamentelor pe autobuz pentru elevii care fac naveta.

S. A.

◆ MATEI FLORIN, de la Oficiul poștal nr. 1 Arad, unul dintre cei mai neobosiți factori poștali, cel care aduce „Adevărul" zi de zi în casele a sute și sute de arădeni. ◆

Foto: V. MUSCA

PE SCURT

• Tâlhărie

Poliția îl cercetează în stare de reținere pe **Batincu Gheorghe**, 24 ani, din Arad. Poliția a stabilit că acesta, prin violență a sustras pe data de 1 septembrie 1999 de la Hurducaș Cristian, bunuri în valoare de peste 20.000.000 lei. Batincu urmează să fie prezentat Parchetului de pe lângă Tribunalul Arad.

• Abandon de familie

Bunaciu Dănuț, din Gurba și **Bucatoș Constantin-Lucian**, din Ineu, sunt cercetați de Poliție. Cu rea credință, cei doi, nu au plătit pensia de întreținere pentru copiii minori.

• Comerț ilicit

Polițiștii au organizat marți, o acțiune pe linie de protejare a populației împotriva actelor de comerț ilicit. Astfel, a fost depistată **Lăcătuș Lenuța** de 30 ani, din Arad care comercializa produse agroalimentare, fără documente de proveniență. A fost sancționată contravențional cu suma de 150.000 lei.

Avram Iancu

PĂȘUNE COMUNALĂ - PÂRJOLITĂ

Marți după-amiază, pompierii militari din Gurahonț au intervenit la incendiul izbucnit pe pășunea comunală satul Avram Iancu, comuna Vârfurile.

17 hectare de mărăciniș, lăstăriș și vegetație uscată, în valoare de 7 milioane lei, s-au transformat în scrum.

„Incendiul a fost provocat de Ioan Miclean de 68 de ani din satul Avram Iancu, care a dat foc vegetației uscate", ne-a informat dl. lt. col. Constantin Pârva, șeful Statului Major al Grupului de pompieri „Vasile Goldiș" din Arad.

N. O.

MARȘUL FACTORILOR POȘTALI

Luni dimineața se va desfășura, la Arad, etapa județeană a Marșului factorilor poștali. La întrecere vor participa poștași - atât bărbați cât și femei - de la oficiile din județ. Startul se va da la ora 11, de la Pădurea Ceala, iar traseul va fi de 10 km pentru bărbați și 5 km pentru femei. Câștigătorii vor participa la faza regională, care va avea loc în județul Timiș în 17-18 iunie.

A. B.

PE ȘOSELE

În cursul zilei de marți, polițiștii de la circulație au reținut patru certificate de înmatriculare pentru defecțiuni tehnice, au aplicat 151 amenzi în valoare de 15.451.000 lei și au ridicat - în vederea suspendării - cinci permise de conducere, trei dintre acestea pentru conducere sub influența băuturilor alcoolice. Au condus, după ce au consumat alcool: Onaca Daniel-Eugen, cu autoturismul AR-04-BTS; Gligor Teodor, cu auto AR-04-GGC și Csipkar Nandor, cu auto AR-03-GNC, toți din Arad.

Drumul de acces în Vama Vărșand a fost reabilitat

În cadrul Pogramului PHARE din 1995 privitor la facilitarea tranzitului în punctele de frontieră, finanțat de Uniunea Europeană, Direcția Regională de Drumuri și Poduri Timișoara a beneficiat de fonduri pentru reabilitarea drumului de acces în PCTF Vărșand. Antreprenorul lucrării a fost Contrasimex SA Deva iar valoarea acesteia de 1.080.000 EURO Buget PHARE și 100.000 EURO din Bugetul Administrației Naționale a Drumurilor.

Lucrările au fost executate în perioada 1998-1999 recepția finală desfășurându-se în ziua de 6.06.2000, după evaluarea comportării în exploatare în perioada de garanție.

S. AMBRUȘ

LA PARIS, DEMETRA A OBȚINUT, DIN NOU, PREMIUL I

Demetra Varyas a participat și anul acesta la Concursul de interpretare muzicală organizat de Asociația oamenilor de cultură din Paris.

Ce se cânta acum 20 de ani în clasa a XI-a, se cântă azi în clasa a VI-a - ne spune profesoara de vioară a Demetrei, d-na Ana Hălmăgean. Programa s-a aerisit la modul declarativ, eliminându-se capitole esențiale. Pretențiile pentru elevii de liceu prevăd două concerte, clasic, romantic integral, pe an, apoi sonată preclasică, clasică, două piese de virtuozitate plus minim 45 de studii ce implică exerciții tehnice. Concursurile la noi sunt de tipul examenelor de stat, tehnicul prevalează artisticul la punctare, iar copiii rezistă cu dificultate maratonului psihic. **Programul pentru concursul de la Paris a fost pretențios: Bach, Mozart și l-a pregătit timp de trei luni. Unde blândețea mamei n-a convins, a acționat autoritatea profesorului care declară că dumneaei i se datorează 40 la sută din succesul elevului.**

Dacă anul trecut Demetra a avut corepetitor francez, la această ediție a fost însoțită de profesoara Elisabeta Lingurar. „Concursul a avut loc în incinta Conservatorului din Paris. Organizarea a fost perfectă. Am primit cheia sălii repartizate pentru repetiții. Ni s-au comunicat ziua și ora intrării în concurs. În sală erau concurentul și juriul, ceilalți urmărind la monitoare evoluția acestuia. La ieșirea din sală ni s-a înmânat caseta video. A fost super!" Demetra a concurat cu 32 de violoniști din Belgia, Franța, Italia, Germania cât și din China, Japonia, Vietnam, toți foarte buni. **Când juriul a comunicat rezultatele, de față cu toți participanții, ei nu-i venea să creadă și a mai întrebat o dată. Juriul a făcut aprecieri la adresa fiecărui concurent** și Demetrei i-au spus că sunt foarte mulțumiți de cum a cântat Bach, iar Mozart-ul a fost fantastic. De aceea i-au și propus ca la absolvirea liceului să urmeze Academia de Muzică în Capitala Franței.

Copil cu personalitate puternică, greu de convins de părinții muzicieni să urmeze tradiția familiei, Demetra pare adeseori chiar îndărătnică, însă este capabilă, atunci când n-are încotro, să se mobilizeze și să atingă performanțe de invidiat. Se bucură cu oarecare sfială de reeditarea acestui succes și îi sunt dragi deopotrivă toate cele zece premii (un premiu trei, două premii doi, un premiu special și șase premii întâi) obținute până acum.

Demetra este continuu în competiție cu colegii săi, dar mai ales cu sine însăși.

DANA TODOR

Astăzi la Seleuș

Slujbã de pomenire a eroilor neamului

Astăzi, la ora 12,00, la cele două monumente din centrul localității Seleuș va avea loc slujba de pomenire a eroilor căzuți în cele două războaie mondiale.

D-l Gheorghe Ienciu, primarul comunei ne-a relatat că „...după revoluția din '89, în fiecare an în data de 8 iunie în Seleuș se comemorează eroii neamului. Onorantă pentru noi este participarea la această manifestare a generalului (r) Aurel Golcea."

Programul va cuprinde: • depuneri de coroane la cele două monumente; • slujba religioasă susținută de Preotul Ortodox din Seleuș; • momente muzicale realizate de fanfara Bisericii Baptiste și un program artistic al elevilor Școlii Generale din localitate.

M. MICAN

La gară și UTA

COMERȚ LA ... PORTBAGAJ

La ora șase fără un sfert, în zona Gării CFR Arad își fac apariția vânzătorii de cornuri, covrigi și alte produse de panificație. Ei desfac marfa în condiții cu totul improprii, așezând-o direct pe banca din stația de tramvai, unde dorm aurolacii și ... câinii!

Patiserii de peste drum desfac marfa în coșuri, lângă semafoare. Ce gust or fi având cornurile? Gazele și picăturile de carburant asociate cu fumul negru de la camioane năpădesc coșurile cu produse.

„La stația UTA, aceeași «Mărie». Un camion IVECO alb transferă produsele direct în portbagajul Daciei albastre cu numărul AR-02-TLM, clienții sunt serviți direct din portbagaj."

ADRIAN BOROȘ

PDSR A CÂȘTIGAT O JUMĂTATE DE MILION DE VOTURI

O analiză comparativă a rezultatelor scrutinului din 4 iunie 2000 și 2 iunie 1996 arată că PDSR este acum un învingător relativ. Se poate aprecia, comparativ, că la capitolul "primării" PDSR nu a înregistrat, contrar aparențelor, un salt spectaculos (iunie 2000 - 26,52%, iunie 96 - 21,90%). Pentru consiliile locale, PDSR obținea acum patru ani 19,11% din totalul voturilor exprimate față de 24,84% (în 2000), iar la consiliile județene creșterea este ceva mai accentuată (26,22% față de 16,28%).

Pentru că prezența la vot în 1996 a fost superioară celei din 2000, dimensiunea zestrei de voturi a PDSR se poate aprecia după numărul absolut de opțiuni exprimate:

–primari - 2.043.880 (2000) / 1.803.560 (1996);

–consilii locale - 1.844.376 (2000) / 1.506.586 (1996);

–consilii județene - 1.855.277 (2000) / 1.355.069 (1996).

Prin diferență, luînd în considerare votul politic (consilii locale - consilii județene), rezultă că PDSR și-a adăugat între 337.790 și 500.208 de voturi la noua sa zestre electorală.

În iunie 2000, Partidul Democrat a reușit să obțină poziția secundă în opțiunile electoratului. Cifrele comparative ale celor două prestații electorale (2000 cu 1996) se prezintă astfel: primari - 989.754/1.098.301 (s-au pierdut 108.547 voturi); consilii locale - 788.529/968.717 (s-au pierdut 180.188 voturi); consilii județene 699.589/ 932.923 (s-au pierdut 233.334 voturi). Chiar dacă în acest an Partidul Democrat s-a clasat al doilea, exercițiul puterii l-a făcut inevitabil să mai piardă electorat. În 1996, Partidul Democrat a concurat sub egida USD.

Pentru al treilea clasat, Alianța pentru România, nu pot exista comparații cifrice, avînd în vedere că această entitate politică, formată din disidenți ai PDSR, nu exista în 1996.

INVESTITORII DE LA FNI VOR PUTEA DEPUNE PLÎNGERI LA PREFECTURILE JUDEȚENE

Reprezentanții investitorilor FNI au acceptat faptul că pierderile lor nu pot fi compensate prin sume acordate de la bugetul de stat, precum și varianta ca, de vineri, la sediile Prefecturilor din județe să fie organizate birouri speciale la care investitorii să-și poată înregistra plîngerile, a declarat purtătorul de cuvînt al Guvernului, Gabriela Vrânceanu-Firea.

Ea a arătat că investitorii FNI au un sentiment de reținere față de Poliție și că preferă să-și înregistreze reclamațiile la aceste birouri speciale. "Plîngerile depuse pînă acum la Poliție rămân valabile și vor fi centralizate, iar persoanele care doresc să-și depună aici reclamațiile au în continuare această posibilitate", a spus Firea.

Reclamațiile depuse la Prefecturi vor fi centralizate la data de 14 iunie și trimise către Poliție. Ministrul Funcției Publice, Vlad Roșca, se va întîlni joi, la Palatul Victoria, cu prefecții din județe, pentru a definitiva detaliile privind această acțiune.

O REMARCABILĂ PREZENȚĂ ACADEMICĂ AMERICANĂ

În cadrul contractului de colaborare existent între „Case State University" din Ohio SUA și Universitatea de Vest „Vasile Goldiș" Arad, vizitează zilele acestea orașul nostru prof. univ. dr. Ralph Harrley, personalitate marcantă a vieții academice americane. Cu acest prilej, domnia sa va susține un curs deschis, având ca teme principale „Pedagogia paradigmei privind arta comunicării" și „Dezvoltarea științei și culturii în Mileniul III". Având în vedere atât personalitatea prof. univ. dr. Ralph Harrley cât și generozitatea temelor abordate, Senatul Universității de Vest „Vasile Goldiș" Arad invită studenții universității precum și pe toți arădenii dornici să audieze cursul și să dialogheze pe temele respective, joi, 10.06.2000, la ora 10, în Aula „Ștefan Cicio Pop" a Facultății de Drept din Arad, Bd. Revoluției nr. 92/94.

CARAVANA FNI „A COLINDAT" CEC-ul și PREFECTURA

Investitorii FNI au reluat, ieri, manifestația de protest. La ora 13,00, peste o sută de păgubiți s-au adunat în fața Fondului, la Casa de Cultură a Sindicatelor. Comitetul de inițiativă a început o acțiune de strângere a documentelor de la investitori, în vederea trimiterii în judecată a acționarilor majoritari la SOV-INVEST. „Nu împiedicăm cetățenii înșelați de FNI să se adreseze Poliției. Demarăm o acțiune paralelă pentru că ne-am pierdut încrederea în organele statului. Din formularul redactat de Poliție reiese că trebuie să intentăm proces administratorilor Fondului. E diversune. Noi știm exact pe cine să acționăm în judecată. CEC, CENTROCOOP, BANCA AGRICOLĂ și MARIA VLAS, deci acționarii majoritari, - sunt vinovați pentru că au făcut posibile fraudele financiare în urma cărora suferă atâția oameni" ne-a spus Puia Sava, membru în comitetul de inițiativă.

FOTO: ONORIU FELEA

Până ieri, IJP Arad a înregistrat 235 de reclamații. Poliția continuă activitatea de audiere a celor implicați, inclusiv a operatoarelor în cazul celor 23 de cereri de restituire preferențială a fondurilor investite.

Comitetul de inițiativă a reușit să adune, până ieri după-masă, peste 500 de reclamații de la investitori.

În fața Fondului, oamenii scandau: „Hoții!", Scoală Țepeș ca să știi, cum se fură-n FNI", „FNI = POKER NAȚIONAL!".

Manifestanții ne-au mărturisit că dacă Justiția română nu-i va ajuta să-și recupereze banii, se vor adresa unor foruri juridice internaționale. „Suntem solidari cu investitorii din țară. Cerem sprijin din partea Avocatului Poporului și Ligii pentru Drepturile Omului" a declarat Constantin Bănăsaru.

Protestatarii s-au oprit apoi la CEC, însoțiți de jandarmi. În fața unei instituții parcă părăsite au răsunat „dedicațiile" investitorilor: „Unde-i sigla CEC-ului? E pe capul Fondului." Iarăși a fost invocat Vlad Țepeș: „Scoală Țepeș, ca să vezi cum se fură-n București!". Marșul investitorilor s-a încheiat la Prefectură, unde funcționarii, ascunși după perdea, așteptau să se încheie invitația la dialog lansată de mulțime: „Ieșiți afară! De ce nu stați de vorbă cu noi?! Trândăviți pe spatele nostru!"

Mișcarea de protest va fi reluată sâmbătă, ora 10,00, de la sediul FNI.

F. NĂSTĂSACHE

FOSTUL PREȘEDINTE CEC A FOST ARESTAT

Fostul președinte CEC, Camenco Petrovici, a fost arestat, marți seara, sub acuzația de abuz în serviciu, procurorii emițând pe numele acestuia un mandat pentru 5 zile, informează Ministerul Public.

Camenco Petrovici s-a prezentat, marți la ora 10.15, pentru a fi audiat în legătură cu implicarea CEC în FNI. El a părăsit parchetul în cătușe, la ora 23.30.

Procurorul Augustin Lazăr, șeful Secției de urmărire penală și criminalistică din cadrul Parchetului Curții Supreme, a declarat presei că fostul președinte CEC "și-a încălcat atribuțiile de serviciu în mod grosolan".

Avocații lui Petrovici, Mihail Ghiga și Constantin Florea, au afirmat, după audierea clientului lor, că presa a creat scandalul FNI și că și-a dorit arestarea fostului președinte CEC.

JOI, 8 IUNIE 2000

TVR 1
7,00 Matinal național
9,00 TVR Iași
10,00 Agenda electorală
10,25 Impas în doi - rel.
11,05 TVR Cluj-Napoca
12,05 Tezaur folcloric - rel.
12,55 TVR Timișoara
14,00 Jurnal
14,15 CiberFan
14,30 Destinul unei națiuni
15,00 Conviețuiri
16,00 Scena
16,30 Librăria pe roți
17,00 Fereastră spre America
17,30 Studioul electoral
18,30 Casa mea
19,00 Corect!
19,10 Avanpremieră Știri
19,15 Sunset Beach - s.
20,00 Jurnal * Meteo
20,45 Sport
21,05 **Căsătorie imposibilă**, de Alex. Ștefănescu - ep. 12
22,10 Reflecții rutiere
22,25 Jurnalul Academiei Cațavencu
22,40 Aristocrații - s.
23,35 Jurnalul de noapte

TVR 2
7,00 Tenis: la Roland Garros - rezumat
8,40 Alfred Hitchcock prezintă... - s., rel.
9,30 Trupa DP 2
12,30 Arta apărării - rel.
13,00 Desene animate
13,30 Tribuna partidelor parlamentare
14,00 Toți, împreună
14,45 Știri
14,50 Tenis: la Roland Garros. emifinale, feminin
18,30 Telejurnal TVR 2
19,00 Știri bancare. Meteo
19,05 Se întâmplă acum!
19,35 Farinelli - dramă, coprod., 1994
21,15 Turnul de control. Cu Niels Schnecker
22,00 Călătorind prin țară. Popas în Țara Vrancei
22,15 Alfred Hitchcock prezintă... „Ucigaii plătiți" - s.
23,05 Știri
23,15 Enigmatica, Terra
23,45 Armonii clasice. W. A. Mozart „Mica Serenadă", cu Orchestra de cameră „Philarmonia"
23,55 TVM. Mesager

PRO TV
7,00 Bună dimineața, Pro TV e al tău!
10,00 Tânăr și neliniștit - s., rel.
10,50 Lege și ordine - s. rel.
11,40 Baby Boom - s.
12,15 Poturi periculoase - comedie/dramă, Marea Britanie, 1990
14,20 Fiul panterei roz - f., rel.
16,00 Tânăr și neliniștit - s.
16,50 Sens unic
17,00 Știrile Pro TV
17,30 Viața bate filmul - talk show
18,20 Dădaca - s.
18,50 Chestiunea zilei pe scurt
19,00 Știrile Pro TV
19,50 Chestiunea zilei pe scurt
20,00 Moarte în doze mici - thriller, SUA, 1995
21,55 Știrile Pro TV
22,00 Chestiunea zilei
23,30 Știrile Pro TV
0,00 Lege și ordine - s.
0,45 Dădaca - rel.
1,15 Bun venit în Paradis - comedie sexy, SUA, 1994
3,00 Știrile Pro TV
3,15 Poturi periculoase - rel.

TV ACASĂ
10,00 Știrile de acasă - rel.
10,30 Acasă la bunica - rel.
10,45 Căsuța poveștilor - rel.
11,00 Dragoste și putere - rel.
11,30 90-60-90 Fotomodele - s., rel.
12,20 Războiul pasiunilor - s., rel.
13,10 Guadalupe - s.
14,45 Antonella - s.
15,45 Milady - s.
16,35 Dragoste și putere - s.
17,00 Desene animate
17,15 Acasă la bunica - rețete culinare
17,30 Maria Isabel - s.
18,30 Știrile de Acasă
19,05 Războiul pasiunilor - s.
20,00 90-60-90 Fotomodele - s.
21,00 Femeia vieții mele - s.
22,00 Cursa de șoareci - SUA, 1960, cu Tony Curtis, Debbie Reynolds regia Robert Mulligan
0,00 Închiderea programului Acasă

ANTENA 1
7,00 Observator
7,55 Aerobic Show
8,00 Dimineața devreme
10,00 Știri
10,10 Pământ sacru - aventuri, SUA, 1983
12,00 Rezervația - s.
13,00 Știri
13,15 Pericol iminent - s.
14,00 Camilla - s.
15,00 Scandalul - s.
16,00 Suflet rebel - s.
17,00 Știri
17,25 Labirintul pasiunii - s.
19,00 Observator
20,00 Spitalul spațial - s.
21,00 Brigada mobilă
21,30 Prezentul simplu
22,00 Observator
22,15 Joi TeleEurobingo 2
23,00 Marius Tucă Show
23,50 Pericol iminent - rel.
1,00 Navarro - s.

PRIMA TV
7,00 Milagros - rel.
8,00 Taifas
13,00 Milagros - s.
14,00 Style - rel.
15,00 Viper - s. rel.
15,55 Clip Art
16,00 . Salvați de clopoțel - s. rel.
17,00 Viper - s.
17,50 Cronica cârcotașului
18,00 Focus
18,30 Impact
19,00 Cronica cârcotașului
19,10 Cavalerul rătăcitor - s.
20,00 Rezervația - dramă, SUA, 1991
21,50 Cronica cârcotașului
21,55 Știri pe scurt
22,00 Motor
23,00 Detectivi de elită - s.
23,55 Clip Art

TV ARAD
7,00 Observator
7,55 Aerobic show
8,00 Știri TVA
8,30 Dimineața devreme
10,00 Știri
10,10 Pământ sacru - aventuri, SUA
12,00 Rezervația - s.
13,00 Știrile amiezii
13,15 Pericol iminent - s.
14,00 Camilla - s.
15,00 Scandalul - s.
16,00 Suflet rebel - s.
17,00 Divertisment
17,20 Anunțuri
17,30 Viața spirituală
18,00 Studio electoral
18,30 Știri TVA
19,00 Observator
20,00 Spitalul spațial - s.
21,00 Brigada mobilă
21,30 Știri TVA
În continuare program identic cu cel al Antenei 1

TV INTERSAT
9,00 Deschiderea programului
9,15 Farmacia de serviciu - s.
9,45 Muzică
9,50 Preciosa - s.
10,30 Tombick & BB
11,00 Știri - rel.
11,30 Bumerang
12,00 Film - rel.
13,30 Obiectiv economic
13,45 Comorile lumii
14,00 Emisiune în limba maghiară - rel.
15,00 Documentar
16,00 Desene animate
16,30 Audio Star și invitații săi
18,30 Haideți să ne jucăm!
18,45 Știri
19,30 Documentar
20,30 Farmacia de serviciu - s.
21,00 Documentar
22,30 Film
0,00 Știri - rel.

TELE 7 ABC
7,00 Știri
7,10 Bună dimineața, România
9,00 Dați vina pe Corina
10,00 Știri
10,30 Economic ABC
10,45 Gura lumii - rel.
11,00 Senzațional - rel.
12,00 Reporter Tele 7
13,00 Ora unu a venit
13,15 Telemedicina
14,30 Lumea misterelor
15,30 Post Meridian
17,00 Dați vina pe Corina
18,00 Documentar
18,30 Derrick - s.
18,55 Pariul Trio. Loto
19,00 Derrick - s. continuare
20,00 Telejurnal
20,35 Economic ABC
20,50 Gura lumii
21,00 Senzațional
21,55 Pariul Trio - Loto
22,00 Linia întâi

HBO
10,00 Din nou liber - dramă, SUA, 1996
11,45 Dragă, am micșorat copiii! - s.
12,30 În căutarea lui Richard - dramă, SUA
14,30 Între vis și insomnie - dragoste, SUA
16,00 Atentat la World Trade Center - dramă, SUA, 1997
17,30 Trauma - dramă, SUA, 1997
19,30 Propunerea - thriller, SUA, 2000
21,00 Alien: Renașterea - SF, SUA, 1997
22,45 Lolita - dramă, SUA, 1997
1,00 Macbeth - dramă

PRO TV INTERNAȚIONAL
24,00 Știrile Pro TV
1,00 Chestiunea zilei pe scurt
1,10 Chestiunea zilei cu Florin Călinescu
2,50 Revista presei
3,00 Știrile Pro TV
3,10 Profit
3,20 Acasă cu Ruxandra Săraru
4,15 Acasă la bunica
4,30 Viața bate filmul
5,15 Acasă la români
5,30 Profashion
6,00 Știrile Pro TV
6,30 Știrile de Acasă

ATOMIC TV
7,00 Selector
10,25 Reactor
10,30 Atomic Café - rel.
11,00 Atomix cu Tudor
14,00 Interactiv
15,30 Proaspete și fierbinți
15,55 Reactor
16,00 Metropolis cu Dinu - rel.
17,00 Selector
19,00 Atomix cu Oana
21,55 Reactor
22,00 Hai Hui - rel.
22,30 Selector

RADIO ARAD & RADIO CONTACT (99,1 MHz)
5,00-8,00 Lupta cu somnul; 8,00-10,00 Bună dimineața, Arad!; 10,00-12,00 Tovarășii mei; 12,00-14,00 Pulsul zilei; 14,00-15,00 Radio Magazin; 15,00-17,00 Contact FM; 17,00-18,00 Chestionarul de joi; 18,00-19,00 Muzica generației in loden; 19,00-19,30 Bună seara, Arad!; 19,30-20,00 Viața spirituală; 20,00-20,15 Fanta Fiesta; 20,15-22,00 Seară de seară; 22,00-24,00 În arșița muzicii.

RADIO PRO FM (92,1 MHz)
1,00-3,00 TOP 30 AIRPLAY PRO FM (r) cu Cristi Schnebli; 3,00-5,00 MUZICĂ; 5,00-5,30 BULETIN DE ȘTIRI la fiecare sfert de oră; 5,30-8,00 PRO FM PÂNĂ LA UNU; 7,00-10,00 PRO FM PÂNĂ LA UNU cu Cătălin Lăpușcă; 10,00-13,00 PRO FM PÂNĂ LA UNU cu Mihai Dobrovolschi; 13,00-14,00 13-14 CU ANDREI cu Andrei Gheorghe; 14,00-17,00 POFTIM PRO FM cu Cristian Pavel; 17,00-19,00 ARBEMA PREMIUM MUSIC cu Cătălin Lăpușcă; 19,00-22,00 ACULTĂ-ȚI MUZICA cu Andi Moisescu; 22,00-23,00 AUTO PRO FM CLUB cu Dan Vardie; 23,00-1,00 RONDUL DE NOAPTE cu Răzvan Exarhu.

RADIO TIMIȘOARA
6,00 Ceasurile dimineții; 8,00 Muzică populară cu dedicații; 9,00 Cânt din suflet; 9,30 Agenda electorală; 9,35 Amintiri, amintiri; 10,00 De zece ori România; 11,00 Gramofon; 12,00 Miez de zi la polul vest; 13,00 Emisiune în lb. germană; 14,00 Emisiune în lb. maghiară; 15,00 Emisiune în lb. sârbă; 16,00 Radio cocktail; 18,00 Actualitatea radio; 18,10 Alegeri 2000; 19,00 Radiojurnal; 19,15 Vârful de lance. În direct cu ascultătorii: I. J. P. Timiș; 20,05 Călătorie în lumea poveștilor; 20,15 Școala pământului; 20,30 Agenda electorală; 20,35 Școala pământului; 21,00 Curierul de seară.

RADIO SEBIȘ
6,00-9,00 Matinal „21"
9,00-10,00 „Alo, tu alegi!"
10,00-12,00 Cafeaua de zece
12,00-14,00 Magazin 21
14,00-15,00 Astăzi te sărbătorim - muzică populară cu dedicații
15,00-18,00 La bani mărunți - talk show
18,00-19,00 La mulți ani! - dedicații muzicale
19,00-20,00 Casa noastră
20,00-22,00 Expresul de seară
22,00-24,00 Club 21
0,00 92,1 Insomnii

ALEGERI LOCALE 2000 - REZULTATELE DEFINITIVE

VOTURI OBȚINUTE

CONSILIUL LOCAL MUNICIPAL

1. PDSR - 12.206
2. CDR - 5.550
3. UDMR - 5.544
4. ApR - 3.827
5. PD - 3.320
6. PNL - 3.064
7. PRM - 2.900
8. PPDR - 2.288

CONSILIUL JUDEȚEAN

1. PDSR - 35.968
2. ApR - 16.379
3. PD - 12.880
4. CDR - 12.459
5. PNL - 11.630
6. UDMR - 11.618
7. PRM - 8.276
8. PPDR - 5.187
9. PUNR - 4.749

MANDATE DE CONSILIERI LOCALI ÎN JUDEȚUL ARAD

1. PDSR - 217
2. PD - 134
3. ApR - 114
4. CDR - 77
5. PNL - 70
6. UDMR - 66
7. PRM - 56
8. PUNR - 39
9. PPDR - 39
10. FER - 34
11. PNR - 23
12. ANCD - 18
13. PS - 14
14. PPR - 14
15. PSDR - 14
16. Independenți - 14
17. PUR - 13
18. UFD - 11
19. UDSC - 8
20. PSM - 3
21. Partida Romilor - 2
22. FDGR - 1

COMPONENȚA CONSILIULUI LOCAL MUNICIPAL

PDSR

1. Popa Dorel
2. Blajovici Petre
3. Masut Eugen Bruno
4. Zolotar Radu Ciprian
5. Năstase Mihai
6. Aslău Amalia
7. Foșlea Mircea

CDR

1. Marian Ovidiu
2. Chișcan Marcel Ioan
3. Vancu Eugen
4. Mladin Nicolae

ApR

1. Roman Mircea
2. Borza Rodica
3. Popescu Gavril

UDMR

1. Bognár Levente Grigorie
2. Darida Ioan
3. Horváth Levente Akos

PD

1. Seculici Gheorghe
2. Voicu Emanoil

PNL

1. Neamț Valentin Paul
2. Puia Sever Doru

PRM

1. Mureșan Adrian
2. Truț Sorin

PPDR

1. Moisescu Cristian
2. Huțiu Gheorghe

CONSILIUL JUDEȚEAN ARAD

PDSR

1. Crăciun Avram
2. Sîrbu Pavel
3. Pîrv Alexandru
4. Pele Gheorghe
5. Sălăjan Marius Gheorghe
6. Jarco Simion
7. Sabău Gheorghe
8. Duma Mihai
9. Jucu Victor
10. Aaniței Nicolae

ApR

1. Chiper Gheorghe
2. Muntoiu Dumitru
3. Chisăliță Constantin
4. Herlo Rodica
5. Pădurean Corneliu

PNL

1. Parpală Caius Mihai
2. Andreica Cristian
3. Scorobete Radu
4. Jurcă Sever

UDMR

1. Bognár Levente Grigorie
2. Csepella Ioan Matei
3. Cziszter Kálmán András
4. Kuglis Ștefan

PD

1. Ivan Dan
2. Nițu Adrian
3. Falcă Gheorghe
4. Căucean Ioan

CDR

1. Cristea Claudiu
2. Costin Ionel
3. Ciobancan Vasile
4. Horga Petru

PPDR

1. Calimente Mihăiță
2. Moisescu Cristian
3. Tașcă Romulus

PRM

1. Stana Lucian
2. Duka Iosif Atila
3. Creț Nicoară

PUNR

1. Moș Ioan
2. Roman Emil

ÎN ATENȚIA CANDIDAȚILOR DE PRIMAR din turul al doilea al alegerilor locale

În vederea programării apariției articolelor electorale publicitare, candidații și partidele vor contacta SECȚIA POLITICĂ și SERVICIUL DE PUBLICITATE ale ziarului nostru începând cu data de astăzi 8 iunie a.c.

În premieră națională

PROTOCOL DE NEAGRESIUNE PDSR - PNȚCD

Ieri, la Clubul Presei din Arad, Organizațiile de Tineret ale PDSR și PNȚCD au semnat un Protocol de neagresiune în ceea ce privește o campanie electorală decentă pentru cel de-al doilea tur de scrutin. Astfel echipele de afișaj nu vor maltrata afișele rivalilor și nici nu vor lipi afișe unele peste celelalte.

D.S.

PRECIZARE

La Cermei candidează pentru turul II Petrică Cornel (independent) și Vesa Ioan (PRM).

* Mercea Ioan, care a câștigat la Macea din primul tur, nu este independent, ci candidat FER.

Pe primul loc – PDSR

Voturile din 2.937 de circumscripții electorale, reprezentînd 99,36 la sută din totalul celor 2.956 de circumscripții, au fost verificate și centralizate pînă miercuri, la ora 16.15, a informat Biroul Electoral Central (BEC).

Pentru posturile de primari există un număr de 7.999.221 de voturi valabil exprimate. Pe primul loc se situează PDSR, care a obținut 2.115.500 voturi, respectiv 26,45 la sută. Urmează PD, cu 1.017.617 voturi, reprezentînd 12,72 la sută, PNL cu 743.813 voturi, reprezentînd 9,30 la sută, ApR - 722.708 voturi (9,03 la sută), CDR - 582.777 de voturi (7,29 la sută), candidați independenți - 513.193 de voturi (6,42 la sută), UDMR - 412.027 voturi (5,15 la sută), PRM - 387.325 (4,84 la sută). Celelalte partide, formațiuni politice, alianțe politice sau electorale au obținut sub 3 la sută.

CEI CARE ȘI-AU DOVEDIT COMPETENȚA REVIN LA PUTERE

(Urmare din pagina 1)

Au fost alegerile din 20 mai '90, primele alegeri libere după 1938, desfășurate în România. Coaliția monstruoasă formată din PNȚCD, PNL, AC și PAC, au adunat golănimea țării în Piața Universității, pe care au plătit-o cu bani aduși din străinătate, pentru a nu recunoaște alegerile și a crea destabilizarea țării, recurgând, în 13 iunie 1990, la o rebeliune după tipicul legionar, care în deruta organelor de specialitate ale statului, a trebuit reprimată prin apelarea la oamenii de bună credință, nu numai la mineri, deși aceștia au constituit baza reașezării ordinii de drept în țară. Sigur, nedemocratic, dar necesar. Pretențiile rămășițelor nostalgice din partidele istorice au stat în hibernare până în ianuarie 1990, când s-au trezit sau au fost treziți la viață de forțe și cu sprijin antiromânesc. După ce Rațiu, Câmpeanu au pierdut în alegeri în '90, a fost scos și cosmetizat după metode „made în USA" Emil Constantinescu, ușierul șef de la balconul Universității din mai-iunie 1990.

În '92, culoarea roșie, respectiv forțele social democrate, au avut din nou câștig de cauză și dacă nu ar fi apărut ruptura în cadrul FSN, situația României ar fi fost alta. Dar oricum, în '92-'96, România a început să-și consolideze noile organisme democratice, să stabilizeze economia, să susțină întreprinderile mici și mijlocii, să mențină sub control șomajul, să privatizeze cu o anumită rațiune întreprinderile românești, lichidând cele nerentabile sau energofage, cum a fost și cazul Combinatului Chimic din Arad, să antreneze pe cei disponibilizați prin înființarea a peste un milion de locuri de muncă în IMM-uri. Agricultura a fost subvenționată, e drept, în principal marile exploatații agricole, dar prin aceasta nu am fost nevoiți să aducem mâncarea de bază, inclusiv pâinea și carnea din import. Treptat, treptat, strategia și-ar fi arătat roadele. Să ne amintim că la sfârșitul anului 1996 procentul șomajului era de circa 6%, era asigurată o protecție socială și asistență medicală, veniturile asigurau un trai, e drept modest, dar suficient pentru existență. Pe plan extern s-au stabilit, în domeniul financiar, raporturi cu FMI, cu B.M. și Banca Europeană de Dezvoltare, am fost primiți în Parlamentul European de la Strasbourg, s-a încheiat primul parteneriat cu NATO și s-au început negocierile, pe baza programului de la Snagov, pentru aderarea la U.E. cu aceleași termine ca și astăzi.

Racordați la Europa Occidentală, românii nu au mai avut răbdare în '96 și au crezut minciunile coaliției grupate în CDR, care și-a asociat la putere principala organizație de spionaj și destabilizare a Ungariei în România - UDMR. Și a început dezastrul. Nostalgici după traiul unei minorități dinainte de 1944, cei ajunși la putere au început să pună mâna pe tot ce se putea fura din România, să vândă rezultatele muncii acestui popor, pe comisioane grase, occidentalilor. În loc să se restructureze, industria extractivă a fost desființată, în prezent mergându-se până acolo încât se încearcă vânzarea canadienilor a celui mai mare și singurul zăcământ de aur din România - cel de la Roșia Montană. Industria cimentului a fost dată pe nimic. Siderurgia a fost lichidată, industria construcțiilor de mașini, inclusiv cea de armament sunt vândute pe bucățele, ca și fabricile de țevi, unor firme fantomă din Occident. Industria ușoară, textilă, lucrează doar în lohn, respectiv se plătește la preț de sclavie munca muncitorului român. Agricultura a fost lichidată prin falimentarea voită a marilor capacități agricole producătoare de carne, legume, fructe, semințe, material biologic de reproducție. Gospodăria țărănească a fost lăsată la voia întâmplării. Totul se aduce din import, în timp ce șomajul a crescut la 12%, iar din cele peste 600.000 IMM-uri, au rămas doar circa 300.000. În aceste condiții a crescut fiscalitatea, suportată de populația salariată, cu tot felul de impozite, care mai de care mai absurde și care merg și umflă buzunarele guvernanților. Se spune că a crescut exportul. E drept. Facem și trimitem ca fier vechi în Occident tot ce a construit poporul român, în 50 de ani, în timp ce siderurgia românească este falimentară, pe seama creșterii capacităților siderurgice din Occident. Exportăm pădurile țării, fără nici o limită, în timp ce fabricile de prelucrare a lemnului sunt falimentare. Oamenii sunt dați afară din casă, alungați de pe pământul care-l lucrează de-o viață, pe baza principiului „restitutio in integrum". Copiii sunt abandonați de părinți și îngroașă rândurile boschetarilor, ale viitorilor infractori, iar pensionarii mor sub media de vârstă din Europa, datorită lipsei de hrană corespunzătoare și de medicamente. Țăranii lucrează pe brânci și cad pe brazdă, contactând tot felul de boli din cauza muncii brute. Foametea, mizeria, au făcut să crească mortalitatea în rândul tuturor categoriilor de cetățeni, să fie pusă în pericol ființa biologică a poporului român. Escroci de tot felul, sub patronajul celor de la putere, au strâns prin tot felul de așa-zise bănci economiile populației, au tras țepe și i-au lăsat pe milioane de români muritori de foame.

Acesta este spectrul lugubru al morții care plutește peste România, lăsat de actuala putere. Culoarea roșie este și culoarea sângelui și românii știu să-și aprecieze sacrificiul. De aceea o aleg. Nu aleg nici comunismul, nici socialismul, ci doresc o viață onorabilă, care nu le-a fost oferită de actuala putere. Niciodată românii nu au fost mințiți cum au fost mințiți de Emil Constantinescu și acoliții lui. În '96 și Aradul și-a votat primarul susținut de PNȚCD și Emil Constantinescu. Nu mai vreau să amintesc de penibilitatea cazului, când ne-au făcut de rușine și a făcut de rușine inclusiv pe unii prelați din biserica ortodoxă, cu care s-a asociat în afaceri, în fața țării și a străinătății.

Cine este orb, surd la realitățile trăite în ultimii patru ani să voteze tot actuala putere. Cei luminați la minte, cei deschiși spre orizonturi luminoase, spre valorile civilizației și culturii universale, care țin la demnitatea națională, la un trai decent, nu pot decât să voteze PDSR. Ion Iliescu este încă garantul existenței demne a celor mulți din România. De aceea votez și vă îndemn, spre binele României, să votați cei trei trandafiri. Acolo e speranța tuturor românilor de bună credință. Cei care visează cai verzi pe pereți, cei cu duminica orbului, a surdului, a estropiatului, sunt cei mai răi dușmani ai propriului popor, care și-au legat piatra de gât, respectiv CDR și Alianța Civică. Sunt sinucigași. Iar românii vor să trăiască chiar dacă harta României este roșie. Tot este mai bine decât ce am suferit în cei patru ani de „democrație", model Constantinescu. Poporul român nu este nici prost, nici orb, este realist. Și realismul său este viață.

ANCHETA NOASTRĂ

Domnului Primar, cu respect:

CÂND AȚI (MAI) FOST PE... „BARBU LĂUTARU"?

... Adică, mai precis, în zona - din municipiu, firește! - cuprinsă între malul râului Mureș, cartierul „ALFA" („fața" lui... estică) și o parte din cartierul „PÂRNEAVA"? Eh!, dacă n-ați fost, noi am făcut... pasul pentru că prea ne-au „bombardat" sesizările verbale, telefonice și scrise în ultimul timp, timp în care însă - deși am fost prinși și noi, la insistențele... candidaților de tot felul, în campania electorală! - ne-am găsit vreme, cum ziceam, să-l facem. Iar dacă l-am făcut - spre informarea d-voastră și a noilor consilieri municipali arădeni - iată ce „tablou"... pitoresc am găsit, un tablou care însă numai grave deservicii aduce imaginii unui municipiu care se respectă, precum Aradul:

● Bălării, gunoaie, mormane de diverse reziduuri metalice și zdrențe la tot pasul - adică tot atâtea „izvoare" de mirosuri fetide, pestilențiale, care se degajă din abundență mai ales în zilele toride, de vară...

● Fel și fel de așa-zise „case" (cocioabe) construite sau aflate în construcție („Apoi, domnule, mânca-ți-aș, așa cum putem fiecare") dar, oare, cu aprobarea și avizele cărui „serviciu de disciplină în construcții"? Oamenii din zonă ne-au spus, printre multe, multe altele, că apa pentru ridicarea zidurilor se ia de la fântânile publice din zonă, apă pe care „cei din țiganiada „Barbu Lăutaru" n-o plătesc", nici pe departe!

● La vreo două „case-colibe" exisă și racorduri la rețeaua de energie electrică, dar, oare, există aprobări pentru acele racorduri? Căci, în rest, o droaie de vaci pasc în voie, pe unde vor și pe unde nu vor; o șatră cu coviltir îl lămurește pe orice vizitator despre etnia „locuitorilor", iar câinii se întrec să apere... „imaginea" descrisă până acum.

● Ca să nu mai amintim și de faptul că, în zonă, la concurență (se pare?!), tronează și o veche (și ruinată, și ruginită) mică stație de reparat betoane și mortare, împreună cu (alături) o alta nouă, ca o dovadă a „trecutului economiei socialiste în construcții" și a „rezultatelor economiei de tranziție", în același domeniu, firește. Cele două „citadele" fiind vegheate, pe o largă suprafață (cică, „organizare de șantier" sau cam așa ceva, că nu ne pricepem!) de numeroase stive de produse de carieră...

Foto: ONORIU FELEA

● Și, încă un secret: dacă vreți, cumva, să vă admirați cum ați ieșit din stresanta primă zi a alegerilor locale, la una din așa-zisele „case", în curte, poate mai găsiți căci exista! și o oglindă de toaletă în care o „mândrețe" de pirandă își potrivea salba de galbeni... Poate-poate o va zări cineva... Cine știe?!...

... Știind, însă, că în campania electorală ați promis - negru pe alb, dovadă zecile de materiale de propagandă difuzate în preajma alegerilor! - că... locul d-voastră de muncă va fi de-acum încolo municipiul și problemele alegătorilor care v-au dat girul (și votul!), aștept - de ce să mai lungim vorba, nu-i așa? - măsuri concrete și urgente. Așa, ca să se vadă că avem un nou primar! Cu respect!

S.EC.URISTUL

BINE CĂ EXISTĂ F.M.I.

☛ (Urmare din pagina 1)

În peisajul național cu figuri de politicieni reșapați, unii dezumflați ca prunele uscate, mulți galbeni de invidie și câțiva îmbujorați de rezultatele votului se mișcă totuși ceva. Mulțimi de pensionari năcăjiți, încolonați circulă pe traseele sediului local FNI-CEC-Prefectură (Guvern) țipând: Hoții, hoții. Vrem banii înapoi. Cu ochii roșii de la lacrimogenele jandarmilor, feneiștii înșelați de mega-escrocheria Fondului Național de Investiții administrat de SOV Invest exercită presiuni asupra guvernului. Poliția și-a luat treaba în serios, acum încearcă să umple golurile din evidențele contabile ale defunctei societăți de administrare. Nimeni nu știe exact câți investitori sunt. 380.000, 120.000... Câte unități de fond au fost puse în circulație, cât de adâncă e gaura produsă în buzunarele investitorilor prostiți de o reclamă mincinoasă și agresivă. Departe de lumea dezlănțuită, ex-președintele CNVM, Boboc se ofilește după gratii. Camenco Petrovici, cel care a girat afacerea compromițând CEC-ul l-a urmat.

Vlas e hăituită de Interpol și așteptată de procurorii români. Ca să menționăm doar numele grele. Atinsă trecător de crahul FNI, Banca Comercială Română a făcut față valului de retrageri. Fondul Monetar Internațional însă a intrat la idei. Isărescu a cerut prelungirea tehnică a vechiului acord și în consecință amânarea semnării acordului stand-by pentru miercuri. S-au amânat astfel și fluxurile financiare pe care România urma să le primească de la Banca Mondială și Uniunea Europeană. Dacă boardul FMI va fi mulțumit de P.S.-ul la scrisoarea de intenție a Guvernului care s-a angajat să nu folosească nici o sumă publică pentru a compensa investitorii FNI, să facă ordine pe piața de capital și să aducă în fața justiției pentru a răspunde penal și civil vinovații de crahul fondului mutual fondul va da OK-ul pentru acord. Din nefericire pentru investitorii FNI aceste măsuri vin tardiv. Mai mult, în plin scandal, sute de mii de cetățeni care, atrași de dobânzile grase promise, și-au depus amărâtele de economii sau banii de înmormântare în băncile populare - cooperative de credit, au început să tremure. Aceste struțo-cămile, pe jumătate bănci, pe jumătate CAR-uri, create în baza unei legi tembele votate în '96 de un parlament incompetent și oblăduite de o autoritate monetară BNR complice prin tăcere, s-au înmulțit de nu mai știe nimeni câte sunt. Or fi 2.000, or fi 1.200? Nici valoarea economiilor atrase nu este cunoscută. Cu reclame în care cuvântul „bancă" era scris cu majuscule și cel de „cooperativă de credit" cu litere minuscule, aceste entități au început să aspire bani de pe piață, oferind dobânzi peste cele practicate de băncile comerciale. BNR s-a mulțumit să producă comunicate de avertizare, atrăgând atenția că economiile depuse în aceste cooperative nu sunt garantate și cu asta s-a spălat pe mâini. Ca autoritate monetară, treaba ei era să reglementeze. Or, pe Isărescu nu-l deranja cuvântul Bancă lângă denumirea de „Trei ursuleți", de exemplu. Abia acum, când scandalul e cât carul, când lumea află de aceste bănci după cozile celor ce stau la uși, BNR s-a gândit să reglementeze sistemul de credit cooperatist. Pe scurt, unele Bănci Populare vor rămâne cooperative de credit, controlate de BNR, altele se vor transforma în bănci comerciale. Poate nu bagă de seamă FMI-ul noul scandal care zguduie sistemul financiar-bancar. Asta ar mai lipsi, o nouă amânare, un nou P.S. la P.S.-ul scrisorii de intenții. Și apoi un nou scandal... De cele politice nu ducem lipsă. Cele care cutremură sistemul bancar costă bani, nu doar imagine. Culmea, bine că există FMI! Dar atunci de ce mai plătim Parlamentul și Guvernul?

Pentru stabilirea alcoolemiei este obligatorie recoltarea a două probe de sînge

Conducerea Institutului de Medicină Legală "Mina Minovici" îi atenționează pe conducătorii auto că pentru determinarea alcoolemiei este obligatorie recoltarea a două probe de sînge, a declarat, luni, pentru MEDIAFAX, Dan Dermengiu, director adjunct la Insitutului de Medicină Legală "Mina Minovici" din București. Persoanele care refuză a doua recoltare de sînge vor semna o declarație în acest sens, pentru ca ulterior să nu solicite recalcularea alcoolemiei, a mai spus directorul Dermengiu. Potrivit Decretului 328/66 republicat, articolul 37 alineatul 3, recoltarea unei singure probe de sînge este echivalentă cu sustragerea de la recoltarea probelor biologice în vederea stabilirii alcoolemiei, infracțiune care se pedepsește cu închisoare de la unu la cinci ani. Pe de altă parte, recoltarea unei singure probe de sînge anulează posibilitatea determinării prin calcul retroactiv a alcoolemiei din momentul accidentului, reducînd considerabil posibilitățile de apărare în instanță, a adăugat directorul adjunct medical al IML. Începînd din trimestrul al II-lea al anului 2000, conform ordonanței Guvernului României 1/2000 privind Organizarea activității și funcționarea instituțiilor de medicină legală, articolele 7 și 8, toate prestațiile medicale se efectuează contra cost, nefiind admisă nici o excepție, a precizat pentru MEDIAFAX Vladimir Beliș, directorul general al Institutului de Medicină Legală. Astfel, examinarea persoanelor și recoltarea de probe biologice pentru alcoolemie costă 97.000 de lei, iar determinarea concentrației de alcool în sînge, respectiv urină, costă 230.000 de lei - în total 327.000 de lei, a mai spus profesorul Beliș.

Profesorii care se vor implica în colectarea unor fonduri de protocol pentru examenele de capacitate și bacalaureat vor fi sancționați

Profesorii care se vor implica în colectarea unor fonduri de protocol din care să fie organizate "mese festive" în perioada examenelor de capacitate și bacalaureat vor fi sancționați, a anunțat, într-o conferință de presă, Liliana Preotesa, director general în Ministerul Educației Naționale (MEN).

Sancțiunile vor date în funcție de gravitatea faptei: mustrare, avertisment, reducerea salariului pe o perioadă curpinsă între trei și șase luni, pînă la eliberarea din funcție a celui care a "acceptat mita", a mai spus directorul general.

În plus, cadrele didactice și personalul tehnico-administrativ implicat în examene au obligația de a respecta cu strictețe normele privind organizarea și desfășurarea acestora; persoanele care se abat de la normele stabilite vor fi înlocuite imediat și sancționate, conform reglementărilor în vigoare.

Graficul privind organizarea și desfășurarea examenului de capacitate este următorul: 9 iunie – terminarea cursurilor pentru clasa a VIII-a; 12-15 iunie – înscrierea candidaților; 19 iunie – limba și literatura română – proba scrisă; 20 iunie – limba și literatura maternă – proba scrisă; 21 iunie – matematica – proba scrisă; 23 iunie – istoria românilor sau geografia României; 24 iunie – afisarea rezultatelor și depunerea contestațiilor; 26 iunie – afișarea rezultatelor finale .

PRIMIM SPRE PUBLICARE

Către Redacția ziarului „Adevărul"

Suntem un colectiv de oameni care nu mai știm cui să ne adresăm și ne-am gândit că dumneavoastră ne puteți ajuta. Suntem angajați SCA ZOOLACTA S. A. Semlac și suntem disperați că la noi în întreprindere se întâmplă lucruri nemaiîntâlnite.

Noi ne punem înrebarea a cui este această întreprindere: a statului sau a directorului Cristian Andreica, care face ce vrea cu patrimoniul acestei întreprinderi.

Fiind rudă cu dl. Puia de la FPS și fiind consilier județean și vicepreședinte la PNL, taie și spânzură împreună cu socrul acestuia, care este pensionar, dar el comandă aici. A descompletat complexul de vaci, a tăiat toată turma, a luat ușile de la PSI și le-a dus acasă la socru-său, la Vinga.

Cumpără tot ce vrea, dar fără licitație, fără să știe nimeni ce se vinde și ce nu.

De cine nu îi convine îl trece automat în șomaj.

Se bate cu oamenii, vorbește foarte urât, are un comportament care lasă de dorit, plus de asta candidează la funcția de consilier județean. Noi ne punem întrebarea ce consilier poate fi acesta, care nu știe să vorbească cu muncitorii și atunci când îi cer salarii ori îi dă în șomaj, ori sare la ei la bătaie.

Ține numai oamenii lui, cu care face el ce vrea, de exemplu șef de fermă este dl. Honaj Ioan, strungar la Vagonul Arad, care habar n-are de agricultură, dar el comandă și face toate pierderile în întreprindere. A angajat o contabilă-șefă de la Arad, pe care nu o cunoaște nimeni, ia doar salariul.

Lucrează cu personal TESA: 1 director; 3 contabile; 2 șefi de fermă, 6 tractoriști și 2 șoferi.

Vă rugăm să faceți o comparație. Mecanicul a fost concediat și lucrează cu un pensionar pe nume Demea Vasile, care ia pensie de 1.600.000 de lei, plus că îl plătește cu teren agricol de un an și jumătate, dar acest teren nu este al statului. Sunt oameni cu 8 copii care au fost concediați și lucrează cu pensionari pe care îi plătește cu teren însămânțat cu grâu și porumb, dar acesta tot ban este și încă fără impozit și pensie.

Sunt mult mai multe și mai grave unele probleme, dar nu le putem înșira aici. Noi ne punem întrebarea de ce acești oameni care candidează la conducerea județului nu sunt verificați de partidele din care fac parte. Ce fel de consilier județean poate fi acesta?

Semnăturile

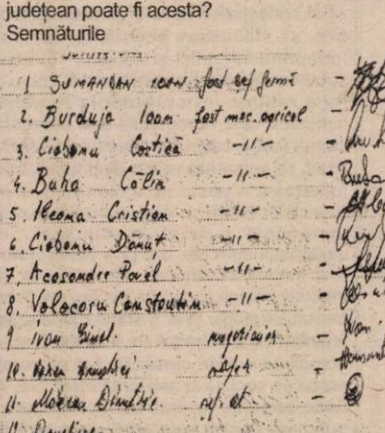
1 Sumandan Ioan fost șef fermă
2. Burduja Ioan fost mec. agricol
3. Ciobanu Costică -//-
4. Buha Costin -//-
5. Ileana Cristian -//-
6. Ciobanu Dănuț -//-
7. Acsendre Pavel -//-
8. Volocaru Constantin -//-
9 Ivan ...
10. ...
11. ...
12. ...

și alții, dar nu sunt de găsit la această oră, căci sunt la lucru. Chiar și comuna întreagă își pune întrebarea ce are acest om de gând?

Mă numesc Pfeifer Nicolae, am 62 de ani, actualmente pensionar I. V. A. Soția, de 59 ani, cu un handicap gr. I în urma unui A.V.C. suferit în 1990 și locuim în Faleza-Sud, blocul 51, ap. 2, de 7 ani când am cumpărat acest apartament.

Mă adresez d-voastră în speranța că mă veți ajuta în problema pe care o redau mai jos:

Între blocurile 50 și 51 este o parcare cu garaje din tablă și un spațiu verde neîngrădit, care aparține de blocul nostru și se află chiar sub geamurile noastre. Ei, în acest spațiu restrâns se joacă fotbal în mod organizat. În fiecare seară aici se adună 10-15 combatanți de diferite vârste, iar noi suntem nevoiți să părăsim casa deoarece gălăgia este infernală, iar cuvintele triviale strigate în gura mare deranjează pe oricine cu bun-simț.

Am încercat singur să rezolv această problemă, însă m-am lovit de totala nepăsare a părinților, care-și lasă copiii nesupravegheați până târziu în noapte.

Aș dori ca prin intermediul dvs. să sensibilizez organele în drept: Primăria, prin dl. Klein, candidații la funcția de primar, eventual poliția de cartier, dacă există, să vină, să vadă dacă cererea noastră este îndreptățită. Nu cerem altceva decât liniște în propria noastră casă, după 40 de ani de serviciu în slujba țării.

Vă mulțumesc că m-ați ascultat și rămân același fidel cititor al ziarului „Adevărul".

Pensionarii nu mai suportă batjocura Guvernului

● Vârstnicii anunță acțiuni de protest

Liga pensionarilor din Arad a susținut marți o conferință de presă, la sediul CNSLR - Frăția, prin care a anunțat că persoanele vârstnice vor iniția acțiuni de protest datorită tratamentului social-economic la care sunt supuse din partea guvernului actual.

Bătrânii cer ca Executivul să indexeze pensiile retroactiv și în mod real, începând cu data de 1 ianuarie 2000, în funcție de rata inflației, ținându-se cont și de aberantele majorări de prețuri, în special la utilități.

Reprezentanții pensionarilor ne-au spus că dezbaterile avute cu prefectul n-au dat rezultate pentru că **„domnia-sa nu e în stare să ne ajute. Se comportă ca un simplu funcționar: înregistrează cererile noastre și le trimite la București."**

● Ultima șansă: Tribunalul Internațional de la Haga

Federația națională a pensionarilor, din care face parte și Liga locală, a conceput o petiție care va fi propusă pentru analiză în viitoarea sesiune a Federației Europene a Pensionarilor și Persoanelor Vârstnice (FERPA), de la Bruxelles. Pe scurt, persoanele de vârsta a III-a cer: pensie garantată și decentă, bazată pe solidaritate * acces la servicii medicale la un înalt nivel * dreptul la o locuință convenabilă, prin implicarea autorităților publice competente, obligate să acorde sprijin necesar * garantarea accesului pensionarilor la servicii de interes general și educativ, pe toată durata vieții.

În data de 12 iunie (luni), între orele 11-13, Liga pensionarilor va organiza un miting de protest, pe platoul din fața Primăriei. „Sunt invitați să participe toți cetățenii care nu mai suportă modul în care sunt tratați de către guvernanți. Cu această ocazie vom colecta semnături pentru petiția care va fi trimisă la Bruxelles", ne-a spus președintele Ligii, prof. Ilie Cerna. Pensionarii s-au săturat de politruci cărora le pasă de propriile interese și sunt imuni la durerile bătrânilor. „Dacă până la 30 septembrie, Guvernul nu va găsi resurse de recorelare corectă a pensiilor, îl vom acționa în judecată la Tribunalul Internațional de la Haga", spune dl. Cerna.

● Realitate tristă: pensionarii nu sunt uniți

Reprezentantul Partidului Pensionarilor, dl. Iulius Hajas a spus că în urma alegerilor locale, vârstnicii n-au nici un reprezentant în Consiliul Municipal. „Este rezultatul lipsei de unitate. Haideți să strângem rândurile. Dorim să adunăm cât mai multe semnături pentru susținerea drepturilor sociale de care am fi îndreptățiți să beneficiem." Pensionarii mai sunt nemulțumiți de un lucru: nu au reprezentant în consiliul de administrație al Casei Județene de Asigurări Sociale pentru Sănătate. „Majoritatea cotizanților către CJASS sunt bătrâni. Cu toate acestea suntem lăsați la o parte", spune dl. Hajas.

● Guvernanți, ce-ați făcut cu fondul de pensii?

Dacă nu cer prea mult, vârstnicii solicită Executivului să prezinte, cât de curând, un raport de gestionare al fondului de pensii, în ultimii ani. Bătrânii spun că Guvernul a început, din 1993, să deturneze sume destinate pensiilor, pentru acoperirea „găurilor negre" din economie.

FLAVIUS NĂSTĂSACHE

LA VÂRFURILE S-A DECLANȘAT SCANDALUL PĂDURILOR

COMISIA LOCALĂ ÎNVINUITĂ CĂ A ATRIBUIT, ILEGAL, PĂDURE!

◆ Actele birăului din Vidra au tulburat spiritele

La aproape zece ani de la adoptare, Legea 18/1991, a fondului funciar este încă în multe localități ale județului obiect de dispută, între rude, moștenitori, vecini sau între aceștia și comisiile menite să o aplice. Nici comuna Vârfurile n-a fost ocolită de asemenea litigii, unele ajunse pe băncile instanțelor de judecată.

Numită simbolic și „aurul verde", pădurea a devenit obiect de dispută la Vârfurile.

NEREGULILE

„Terenurile cu vegetație forestieră, păduri, zăvoaie, stufărișuri, pășuni împădurite, care au aparținut persoanelor fizice și care prin efectul unor legi speciale au fost trecute în proprietatea statului, se restituie, la cerere, foștilor proprietari sau moștenitorilor acestora, într-o suprafață egală cu cea trecută în proprietatea statului, dar nu mai mult de 1 ha", se arată în art. 41 din celebra lege a pământului. În baza acestei prevederi, în satul Vidra, comuna Vârfurile, au fost atribuite sătenilor peste 32 de hectare pădure. Cel puțin așa reiese dintr-o evidență pe care ne-a prezentat-o Gheorghe Oancea, din Vidra, nr. 112. „Știam că sunt nereguli în privința retrocedării pădurilor, încă de vreo doi ani, dar nu aveam acte doveditoare. Bunicul meu a fost, la începutul veacului, birău în satul Vidra. Birăul era un fel de primar al localității. Într-o ladă veche am găsit foile originale de carte funciară din acei ani. Din aceste foi am dedus situația reală privind dreptul de proprietate asupra pădurilor din Vidra a sătenilor sau moștenitorilor celor decedați. Așa am descoperit că vreo 15-18 persoane au fost împroprietărite ilegal cu circa opt hectare de păduri. Mai mult, cinci persoane au fost împroprietărite cu cinci ha de pădure fără să fie moștenitori, iar alte două au primit două hectare din pădurea composesorală", susține Oancea, cititorul nostru din Vidra. „De pildă Ioan Iova a fost împroprietărit cu un hectar de pădure ce a aparținut lui Ilie Ghergar, deși între cei doi nu este nici o legătură de rudenie.

Tot de la Ilie Ghergar a moștenit 0,48 ha Traian Ghergar, moștenitorul legal al lui Ilie G. Numai de aici rezultă un plus de aproape jumătate ha peste prevederile legii, chiar dacă nu am lua în considerare faptul că Iova nu e rudă cu Ghergar! Apoi, deși în cartea funciară apare un singur Petrișor Andor, după el s-au ales cu aproape trei ha de pădure, nu mai puțin de trei familii: Florea Petrișor - 1 ha; Ioan Petrișor - 1 ha; Veturia Tamaș și Constantin Petrișor - 0,90 ha", a exemplificat petentul din Vidra. Și exemplele ar putea continua...

LA OCOL SUB, ÎN TEREN PESTE 30 DE HA!...

Nu pentru a ne substitui organelor de anchetă, ci pentru a face cât de cât lumină în acest caz, ne-am deplasat și la Ocolul Silvic Hălmagiu. Ioan Purlea, inginerul șef al ocolului ne-a spus: „În baza tabelelor aprobate de Comisia Județeană de aplicare a Legii 18/1991, am fost obligați să punem la dispoziția Comisiei locale suprafețele menționate în tabele. Pădurarul nostru a fost doar prezent la împărțire. În satul Vidra, conform evidențelor noastre, au fost retrocedate 29,9 ha pădure". E lesne de observat, diferența de două hectare între ce ne-a spus Oancea și evidențele celor de la Ocolul Silvic. Pentru a elucida misterul, am luat legătura și cu Terentie Iuga, viceprimarul comunei Vârfurile.

„... POTRIVIT ACTELOR DE LA DOSAR"

Pentru că secretarul Primăriei lipsea în ziua documentării noastre, nu am putut confrunta cele de mai sus cu situația din dosarele persoanelor învinuite că ar fi fost împroprietărite fără drept cu pădure. „Sunt convins că atribuirea terenurilor cu vegetație forestieră, în conformitate cu Legea 18/1991 pe raza comunei Vârfurile s-a făcut potrivit actelor de la dosar de către fiecare solicitant. Nu am avut până acum sesizări concrete privind încălcarea legii. Cazul lui Ioan Iova, care a moștenit un hectar de pădure după Ilie Ghergar a rezultat dintr-o greșeală de redactare a anexei 15, centralizatorul situației pe comună pentru Comisia Județeană. Ioan Iova are oricum drept la 1 ha de pădure, dar după un alt autor. Dacă vor mai fi sesizări în acest sens, normal că vom verifica fiecare caz în parte", a precizat viceprimarul Iuga. El a mai adăugat că în momentul aplicării Legii 1/2000 vor fi diminuate, dacă va fi cazul, suprafețele de pădure solicitate de cei care au primit păduri fără a avea dreptul în baza Legii 18. Ar fi o soluție, dar cum se va proceda cu cei care au fost împroprietăriți fără drept în baza Legii 18 și nu au dreptul nici în baza Legii „Lupu"? Sau se va aplica zicala „Ce a mâncat Lupu e bun mâncat"?...

S-A CERUT SPRIJINUL POLIȚIEI

Gheorghe Oancea a ținut să mai precizeze că în urmă cu vreo două săptămâni în cadrul unei adunări cetățenești organizate în satul Vidra „vicele și primarul m-au acuzat în fața satului că mint în privința pădurilor". Urmare a acestui incident, petentul din Vidra a găsit de cuviință să sesizeze și poliția Arad în legătură ilegalitățile pe care acesta consideră că s-au făcut la Vârfurile. El speră că polițiștii arădeni vor efectua o anchetă dreaptă și că adevărul va ieși la iveală.

Având în vedere că un ha de pădure poate fi vândut cu 80-100 de milioane de lei nu e de mirare că se dau adevărate bătălii pentru dobândirea ei.

FLORIN TRUȚ
Foto: **VIOREL MUSCĂ**

Gheorghe Oancea încearcă să-l lămurească pe viceprimarul Terentie Iuga că „nu e în regulă" cu pădurile din Vidra.

„Laptele" ucigaș

Sterilul radioactiv a făcut prăpăd în culturile sătenilor din Lazuri

În urma anchetei ziarului nostru privitoare la hălzile de uraniu steril de pe Valea Leuca, din urmă cu doi ani, exploatarea minei cu material radioactiv a fost oprită. Cu toate acestea, necazurile sătenilor din localitățile de pe Valea Leuca, legate de steril, sunt departe de a fi rezolvate. Prin închiderea minei de uraniu, problema a fost doar pe jumătate rezolvată. „Munții" de steril radioactiv de pe marginea pârâului se scurg încet, dar continuu, odată cu apa, în satele pe care le străbate valea. Unda „ucigașă" distruge totul în cale. Așa s-a întâmplat și după inundațiile din primăvara acestui an. „În acele zile și multă vreme după inundații, apa Văii Leuca a curs albă ca laptele. Legumele pe care le-am udat cu apă din vale sunt acum toate pătate, bolnave. Nu știu dacă voi mai obține vreo roșie din grădina de pe malul pârâului", spune Terentie Iuga, din Lazuri, viceprimarul comunei Vârfurile. Pentru că „laptele" radioactiv a băltit zile întregi pe pășune, aceasta e distrusă în proporție de 90%. Crescătorii de animale sunt nevoiți să-și pășuneze vacile, oile, caprele și caii departe de gospodării, în pădurile din zonă. Ei nu sunt optimiști nici în privința fructelor. „De la an la an, merele, prunele și perele sunt tot mai puține și mai pătate. Mulți pomi de pe Valea Leucii se usucă pe picioare și nimeni nu ne ajută cu nimic", ne spunea un localnic. Sătenii ar vrea ca „forurile competente" să consolideze într-un fel malurile pârâului Leuca, în așa fel încât sterilul de uraniu să nu o mai ia razna prin proprietățile lor.

FLORIN TRUȚ

Speriați de scandalul FNI

DEPUNĂTORII „PICHETEAZĂ" BĂNCILE POPULARE

Criza din sistemul financiar-bancar este adâncită acum de băncile populare, unde deponenții se adună pentru a-și retrage depozitele. La Arad, agitația a apărut marți, 6 iunie, când la sediile unor bănci populare, zeci de arădeni s-au prezentat pentru a-și scoate banii depuși, chiar dacă înainte de termen.

* La Banca Populară Minerva, s-au perindat, încă de la primele ore ale dimineții zilei de marți, mai multe persoane. Până la prânz, însă, acestea au plecat, mai ales că lipsea conducerea băncii, plecată la Galați (unde banca are sediul central). Într-un comunicat afișat se arăta: „... Cooperativa de Credit - Banca Populară Minerva sistează activitatea pe termen de o zi... Activitatea va fi reluată cu program normal, începând cu 7 iunie 2000..."

Ieri, arădenii s-au adunat la B. P. Minerva încă înainte ca aceasta să se deschidă. Cei mai mulți doreau să-și completeze cereri de retrageri, după cum li s-a spus marți. Însă banca nu a făcut nici un fel de plată. „Azi (ieri - n.n.) am primit un alt comunicat de la centru, în care se arată că începând de vineri, 9 iunie, vom plăti doar dobânzile la termen, spune Darie Pop, ofițer depozite. Noi vom face liste cu cei care au de ridicat dobânda la termenul scadent și când să se prezinte fiecare. Oamenii sunt ușor influențabili. Plecând de la un zvon, au început să-și retragă banii. La noi, banii depuși de oameni sunt plasați în credite. Este nevoie de timp pentru recuperarea acestora, ca depunătorii să-și poată recupera, la rândul lor, banii."

Cei mai mulți din arădenii prezenți ieri au spus că vor să-și retragă toți banii. „Eu îmi vreau banii înapoi, nu mă interesează că nu-i scadența și că pierd ceva bani", spune, cu nemulțumire, o doamnă.

În comunicatul „liniștitor" afișat ieri de Banca Populară Minerva se arată: „Odată cu ridicarea dobânzilor, toate contractele de depozit și certificatele de depozit se vor transforma în contracte de depozit pe o perioadă de 3 luni, cu dobânda ratei de scont a BNR la care se adaugă o bonificație. La sfârșitul perioadei de trei luni, deponentul va hotărî dacă va lichida depozitul sau îl va prelungi, ridicând doar dobânda."

* La Banca Populară Phoenix, „spiritele" au fost încinse marți, când circa 100 de arădeni au ținut neapărat să-și retragă banii. B. P. Phoenix a făcut, alaltăieri, plăți de circa 9 miliarde de lei. Ieri, lucrurile s-au mai liniștit; în bancă erau doar 15-20 de arădeni. La prima oră, directorul Dorel Sbârcea le-a vorbit oamenilor, încercând să-i liniștească, că „banca nu își întrerupe activitatea, nu are probleme și nici o legătură cu Banca Populară Română. Cine dorește să-și scoată depunerile, poate să o facă."

Totuși, persoanele care vor să-și desființeze depozitele înainte de termen trebuie să completeze o cerere de retragere, pentru ca banca să știe suma de bani de care are nevoie. „Eu cred că am ieșit mult mai întăriți din treaba asta. Am plătit oamenii, n-am sistat plățile, am demonstrat că suntem o bancă puternică", spune directorul B. P. Phoenix, Dorel Sbârcea.

GERLINDE KNAP

PLANUL DE ȘCOLARIZARE

LA ÎNVĂȚĂMÂNTUL LICEAL ȘI PROFESIONAL ÎN MUNICIPIUL ARAD PENTRU ANUL ȘCOLAR 2000/2001

Nr. crt.	DENUMIREA UNITĂȚII DE ÎNVĂȚĂMÂNT	Obs	Propuneri 2000/2001 Nr. Clase	Nr. locuri
0	1	2	3	4
1.	**Colegiul Național "Moise Nicoară" Arad**		**6**	**150**
	Filieră teoretică			
	Profil UMAN - filologie		1	25
	- filologie	int. lb.străine	1	25
	Profil REAL - matematică-informatică	int. informatică	1	25
	- științe ale naturii		2	50
	- științe ale naturii	bilingv rom.-engl.	1	25
2.	**Colegiul Național "Elena Ghiba Birta" Arad**		**5**	**125**
	Filieră teoretică			
	Profil UMAN - filologie	bilingv rom.-engl.	1	25
	Profil REAL - matematică-informatică	int. informatică	1	25
	- matematică-informatică	int. lb. engl.	1	25
	- științe ale naturii		1	25
	- științe ale naturii	int. lb. engl.	1	25
3.	**Liceul Teoretic "Vasile Goldiș" Arad**		**4**	**100**
	Filieră teoretică			
	Profil UMAN - filologie		1	25
	Profil REAL - matematică-informatică	int. informatică	1	25
	- matematică-informatică	int. lb. engl.	1	25
	- științe ale naturii		1	25
4.	**Liceul Pedagogic "Dimitrie Țichindeal" Arad**		**4**	**100**
	Filieră teoretică			
	Profil UMAN - filologie	bilingv engl-franc	1	25
	- științe umane și sociale		1	25
	Filieră vocațională			
	Profil PEDAGOGIC - bibliotecar școlar - documentarist		1	25
	- pedagog școlar		1	25
5.	**Liceul Teoretic "Adam Müller Guttenbrunn" Arad**		**4**	**100**
	Filieră teoretică (limba de predare germană)			
	Profil UMAN - filologie		1	25
	Profil REAL - matematică-informatică		1	25
	Filieră teoretică (limba de predare română)			
	Profil UMAN - filologie	bilingv rom-germ	1	25
	Profil REAL - matematică-informatică	bilingv rom-germ	1	25
6.	**Seminarul Teologic Liceal Ortodox Arad**			
	Filieră vocațională		**2**	**50**
	Profil TEOLOGIC		2	50
	Învățământ profesional	șc. profesională	**1**	**25**
	- cântăreți bisericești	"	1	25
7.	**Liceul Teologic Baptist Arad**		**2**	**50**
	Filieră teoretică			
	Profil REAL - matematică - informatică		1	25
	Filieră vocațională			
	Profil TEOLOGIC		1	25
8.	**Liceul Teologic Penticostal Arad**		**2**	**50**
	Filieră vocațională			
	Profil TEOLOGIC		2	50
9.	**Liceul cu Program Sportiv**		**3**	**75**
	Filieră vocațională			
	Profil SPORTIV		3	75
10.	**Liceul de Artă "Sabin Drăgoi" Arad**		**3**	**75**
	Filieră vocațională			
	Profil ARTISTIC - muzică		1	25
	- arte plastice		1	25
	- arhitectură		1	25
11.	**Grup Școlar Economic Administrativ Arad**			
	Filieră tehnologică		6	150
	Profil SERVICII - economic		3	75
	- administrativ		1	25
	- turism și alimentație publică		2	50
	Filieră tehnologică	seral	**1**	**25**
	Profil SERVICII - administrativ	"	1	25
	Învățământ profesional	șc. profesională	**2**	**50**
	- comerciant - vânzător mărfuri nealimentare	"	1	25
	- ospătar	"	1	25
12.	**Grup Școlar Industrial "Aurel Vlaicu" Arad**			
	Filieră tehnologică		5	125
	Profil TEHNIC - mecanică		4	100
	- electrotehnică		1	25
	Învățământ profesional	șc. profesională	6	150
	- mecanic auto	"	1	25
	- tinichigiu vopsitor	"	1	25
	- lăcătuș mecanic prestări servicii	"	1	25
	- electromecanic reparații mașini și echip. el-casnice	"	1	25
	- sudor	"	1	25
	- forjor tratamentist	"	1	25
13.	**Grup Școlar Industrial "Iuliu Maniu" Arad**			
	Filieră tehnologică		7	175
	Profil TEHNIC - electronică și automatizări		3	75
	- telecomunicații		4	100
	Învățământ profesional	șc. profesională	1	25
	- electronist aparate și echipamente de electronică profesională	"	1	25
14.	**Grup Școlar Industrial Transporturi Căi Ferate Arad**			
	Filieră tehnologică		4	100
	Profil TEHNIC - electronică și automatizări		2	50
	- electrotehnică		2	50
	Învățământ profesional	șc. profesională	3	75
	- electronist rețele de comunicații	"	1	25
	- electromecanic material rulant	"	2	50
15.	**Grup Școlar Forestier Arad**			
	Filieră tehnologică		**3**	**75**
	Profil RESURSE NATURALE ȘI PROTECȚIA MEDIULUI			
	- silvic		1	25
	- prelucrarea lemnului		2	50
	Învățământ profesional	șc. profesională	**4**	**100**
	- tâmplar universal	"	2	50
	- sculptor - intarsier	"	1	25
	- tapițer - plăpumar - saltelar	"	1	25
	Învățământ profesional de ucenici	înv. de ucenici	**2**	**50**
	- tapițer, saltelar, plăpumar	"	2	50
16.	**Grup Școlar Industrial Construcții, Ape și Protecția Mediului Arad**			
	Filieră tehnologică		**6**	**150**
	Profil RESURSE NATURALE ȘI PROTECȚIA MEDIULUI			
	- chimie industrială		1	25
	- protecția mediului		2	50
	Profil TEHNIC - electrotehnică		1	25
	- lucrări publice construcții		2	50
	Învățământ profesional	șc. profesională	**10**	**250**
	- fierar betonist, motator prefabricate	"	1	25
	- mozaicar - montator placaje	"	1	25
	- dulgher- tâmplar- parchetar	"	1	25
	- zidar- ipsosar- vopsitor- tapetar	"	1	25
	- instalator tehnico-sanitare și gaze	"	1	25
	- instalator instalații de încălzire centrală	"	1	25
	- instalator inst. de ventilare și condiționare	"	1	25
	- electrician constructor	"	1	25
	- observator hidrogeolog	"	1	25
	- observator meteorolog	"	1	25
17.	**Grup Școlar de Industrie Alimentară Arad**			
	Filieră tehnologică		**4**	**100**
	Profil RESURSE NATURALE ȘI PROTECȚIA MEDIULUI			
	- industrie alimentară		1	25
	- industrie alimentară		1	25
	- veterinar		1	25
	Profil TEHNIC - mecanică		1	25
	Profil RESURSE NATURALE ȘI PROTECȚIA MEDIULUI	Seral	**1**	**25**
	- industrie alimentară	"	1	25
	Filieră teoretică	Frecvență redusă	**1**	**25**
	Profil REAL - științe ale naturii	"	1	25
	Învățământ profesional	șc. profesională	**3**	**75**
	- brutar- patiser- preparator produse făinoase	"	1	25
	- electromecanic utilaje și inst. comerciale și frigorifice	"	1	25
	- preparator în industria cărnii	"	1	25
	Învățământ profesional de ucenici	înv. de ucenici	**2**	**50**
	- decorator floral	"	1	25
	- măcelar	"	1	25
18.	**Grup Școlar Industrial "Henri Coandă" Arad**			
	Filieră tehnologică		3	75
	Profil TEHNIC - mecanică		3	75
	Învățământ profesional	șc. profesională	**2**	**50**
	- mecanic auto	"	1	25
	- mecanic motoare termice	"	1	25
	Învățământ profesional de ucenici	înv de ucenici	**1**	**25**
	- sudor electric	"	1	25
19.	**Grup Școlar "Csiky Gergely" Arad (lb. maghiară)**	lb. maghiară		
	Filieră teoretică		**5**	**125**
	Profil UMAN - filologie	"	1	25
	Profil REAL - matematică - informatică	"	1	25
	- științe ale naturii	"	1	25
	Filieră tehnologică			
	Profil TEHNIC - electronică și automatizări	"	1	25
	Profil SERVICII - economic	"	1	25
	Învățământ profesional	lb. maghiară	**2**	**50**
	- tâmplar universal	șc. profesională	1	25
	- mecanic auto	"	1	25
	Învățământ profesional de ucenici	lb. maghiară	**1**	**25**
	- tapițer, saltelar, plăpumar	înv. de ucenici	1	25
20.	**Grup Școlar de Industrie Ușoară Arad**			
	Filieră tehnologică		3	75
	Profil TEHNIC - textile		2	50
	- pielărie		1	25
	Învățământ profesional	șc. profesională	**8**	**200**
	- confecționer produse textile	"	5	125
	- confecționer articole piele și înlocuitori	"	2	50
	- mecanic utilaje și instalații în industria ușoară	"	1	25

Graficul desfășurării admiterii în licee și școli profesionale pentru anul școlar 2000-2001

8.VII.-10.VII - Înscrierea candidaților la liceele la care se organizează probe de aptitudini, teste sau probe de verificare a cunoștințelor de limbă.

11.VII-13.VII - Desfășurarea probelor de aptitudini, a testelor sau probelor de verificare a cunoștințelor de limbă.

14.VII - Afișarea rezultatelor probelor de aptitudini, a testelor sau probelor de verificare a cunoștințelor de limbă.

15.VII-26.VII - Desfășurarea înscrierii candidaților la licee și școli profesionale, în etape, după cum urmează:

Etapa I - 15.VII-18.VII
Etapa a II-a - 20.VII-22.VII
Etapa a III-a - 24.VII-26.VII

Înscrierea se încheie, pentru fiecare etapă, în ziua menționată în grafic, la ora 18.

Planul de școlarizare la școlile din județ se va publica într-unul din numerele viitoare.

Graficul examenului de capacitate

9 iunie - terminarea cursurilor pentru clasa a VIII-a

12-15 iunie - înscrierea candidaților

19 iunie - limba și literatura română - proba scrisă

20 iunie - limba și literatura maternă - probă scrisă

21 iunie - matematică - probă scrisă

23 iunie - istoria românilor sau geografia României

24 iunie - afișarea rezultatelor și depunerea contestațiilor

26 iunie - afișarea rezultatelor finale.

Într-o competiţie de amploare

CONCURSUL „MISS VEST-ARAD 2000" A AVUT SUCCES

Foto: V. MUSCĂ
Caştigătoarea Miss Vest 2000 alături de elicopterul ce a purtat-o deasupra lacului Ghioroc

Ce s-a întâmplat zilele trecute la Discoteca „Corleone" de pe ştrand a fost, de fapt, o fiesta în toată regula. După ce-a alergat două săptămâni prin tot judeţul, realizatorul **MIRCEA SORIN**, a adus în faţa arădenilor, cele mai frumoase fete, special pentru finala „MISS VEST - ARAD 2000".

Pe parcursul a mai bine de două ore într-o sală arhiplină, sub o temperatură infernală - atât la propriu cât şi la figurat - au ţinut să-şi etaleze aproape tot ce au ele mai bun următoarele concurente: Simona Matei (Lipova), Luminiţa Petreuş (Curtici), Noemi Marzso (Chişineu-Criş), Alexandra Anita Kmety (Nădlac), Liana Gligor (Pâncota), Mirabela Beniuc (Sebiş), Andreea Popa (Ineu), Loredana Pecican, Ancuţa Cabău, Cristina Putérity, Andrada Creta şi Silvia Karinne Dincă - ultimele cinci din Arad. Acestea au fost obligate să treacă prin cele trei obişnuite probe ale concursurilor de miss, respectiv defilarea prin faţa publicului, echipate în costum de zi, baie şi seară.

În plină şi efervescentă campanie electorală, juriul a fost unul ... 99 la sută politic. Apolitic s-a dovedit a fi, în schimb, prezentatorul show-ului, colegul nostru, **SORIN GHILEA**, cel care a ţinut morţiş să „tortureze" (prin întrebări indiscrete) aproape toate concurentele.

Cum ceea ce s-a petrecut în canicula de la Corleone nu prea putem noi descrie în cuvinte, ne mărginim la a puncta cele mai picante faze ale showului:

• Dacă juriul a avut în componenţă tot felul de primari actuali şi ... poate viitori, cel care a numărat voturile sigur nu va candida vreodată în România pentru că e ... italian! • La MISS VEST 2000 ARAD pe scenă la un moment dat cineva a început ... să plângă. Am aflat mai apoi c-a fost vorba de mama unei participante, venite special s-o aplaude. Mă rog, fie şi plângând. • Întrucât din fişa de prezentare a fetelor mai lipsea - la unele - câte vreo măsură (bust, talie, şold), la un moment dat prezentatorului i-a venit ideea să pună membrii juriului la .... măsurat. Câte unul, fireşte. • După ce-a impresionat asistenţa făcând podul, o fată nu s-a mai putut ridica de la pământ decât cu ajutorul lui MIRCEA SORIN. Oricum, a fost grozavă (ne referim la concurentă!). • Deşi s-a anunţat că vârsta participantelor era cuprinsă între 14 şi 20 şi ... ceva de ani, la un moment dat SORIN GHILEA ne-a citit de pe o fişă că o fată s-a născut în ... 8 aprilie 2000! Nu ne-a spus însă despre ce botez era vorba. • Pe ringul discotecii, graţie efectelor, ba a nins, ba s-a gazat cu fum. • La aluziile prezentatorului ca participantele să mărturisească dacă au venit însoţite de prieten, din public am mai auzit şi câte un ... „Noi suntem amici". Fie şi aşa numai să se scrie cu „A" mare măcar! • Toaletele fetelor au aparţinut societăţii comerciale **„BUFFI"**, d-na Castelana Croitoru, patroana firmei fiind prezentă şi dânsa la „locul faptei" însoţită şi de fiica dumneaei care ne-a dezvăluit numele magazinului de unde se pot procura - dacă v-au plăcut - astfel de rochii (AKCENT) şi ne-a mai spus că Roxana Budău (paradă rochie de seară) a fost aşa elegantă pentru că s-a îmbrăcat de la AKCENT. Putem s-o contrazicem?

Finalul a adus cu sine o mulţime de premii **(8 concurente din cele 12 au fost premiate)**, în valoare totală de circa 4 milioane lei, incluzând aici şi încălţămintea LEONARDO pentru locurile I şi II. Citit de la coadă la cap, clasamentul MISS VEST ARAD 2000, a arătat cam aşa: locul 6: CRISTINA PUTERITY, locul 5: KARINNE DINCĂ, locul 4: NOEMI MARZSO, locul 3: ANCUŢA CABĂU, locul 2: SIMONA MATEI, iar pe cea mai înaltă treaptă a urcat un săgetător din Micălaca, **LOREDANA PECICAN** pasionată de sport, muzică şi, bineînţeles modă. Cei care şi-au adus contribuţia la realizarea acestui inedit show sunt: Global Service 2000 AGENZIA (domnul PAOLO), Leonardo, Cicek Parking Mândruloc, Gospodărirea Comunală, Cerbul Albastru, ATIC-ARTEXIN GRUP, Canon Electronic Shop - importator România, Indagrara Prod COM, Andronik Reisen şi nu în ultimul rând Casa de Modă Buffi.

Locurile I, II şi III au beneficiat în plus, de un premiu mai ... special. E vorba de survolarea lacului Ghioroc cu elicopterul .... firmei **Andronik TRANS Reisen ARAD**. Cunoscuta firmă de transport în Germania a oferit şi premii în bani dar şi plimbări de agrement cu barca pe lacul Ghioroc. De asemenea, începând de astăzi **Andronik Trans Reisen** este firma ce va sponsoriza toate acţiunile de tineret ale ziarului **„Adevărul"**.

COSMIN TRIF

Curier sentimental

*Trimiteţi scrisorile voastre cu orice problemă vă „apasă" la adresa redacţiei **Adevărul - Tineret, B-dul Revoluţiei nr. 81**, pentru **„Curier sentimental"**.*

Andrada (19 ani) - Ar fi bine să te prezinţi de urgenţă la un medic dermatolog. Nu lăsa pe mâine ce poţi face astăzi. Mai ales când e vorba de sănătatea ta.

Iulia (27 ani) - Am înţeles care îţi este problema. Sunt sigur că mai sunt şi băieţi care să se uite la tine. Să ştii că într-o relaţie serioasă şi de perspectivă contează mai mult caracterul decât felul în care arăţi. Într-o bună zi îţi va veni şi ţie rândul să-ţi găseşti perechea potrivită.

Vasile (24 ani) - Şi ce dacă ai iubit-o? Nu s-au mai văzut iubiri care în final s-au transformat în ură fără margini? Cred că ar trebui să-ţi găseşti repede o altă prietenă care să-ţi ofere dragostea de care ai nevoie.

Dariana (23 ani) - În primul rând regret faptul că eşti în pragul unui divorţ. Aşa este când te căsătoreşti doar aşa ca să ştii că ai făcut-o. Pe de altă parte, mă bucur de faptul că ţi-ai găsit un om care ar putea să-ţi ofere fericirea de care ai atâta nevoie tu şi copilul tău. Îmi spuneai că părinţii tăi n-au ştiut niciodată să fie aşa cum ar trebui să fie un părinte adevărat. Şi dacă nu te-au ajutat atunci când ai avut nevoie, acum ce vor? Cum adică să-ţi distrugă fericirea? Ca un sfat, îţi sugerez să le explici că şi tu ai aşteptat cândva sprijin din partea lor. Şi ce dacă e sărac? Ai mai „cumpărat" o dată fericirea şi unde ai ajuns? Să fie clar, copilul e al tău, viaţa e a ta aşa că fă exact cum îţi dictează inima. Altfel s-ar putea să regreţi...

Roly - Chiar dacă e cu întârziere dă-mi voie să-ţi urez „La mulţi Ani!" şi să ţi se împlinească toate dorinţele. Nu m-ai plictisit iar rubrica de faţă încearcă tocmai să rezolve problemele celor ce ne scriu. Din scrisoarea ta am remarcat că ai făcut unele progrese iar tu n-ar trebui să neglijezi că uitarea e scrisă în legile omeneşti. Nu dispera, într-o bună zi îţi vei face o altă relaţie şi vei fi din nou fericit. Sunt sigur!

SORIN GHILEA

1+1 DRUMUL SPRE INIMĂ ...

● Sunt un Capricorn visător, ochi albaştri, blondă, 18 ani. Caut un băiat sincer, serios şi sentimental, care să găsească drumul spre inima mea. Cod Romania.

● Tibi, 22 ani, student la Drept, doresc parteneră max. 25 ani pentru cheful de sfârşit de an şi mai departe... vedem noi. Cod Cenuşăreasa.

● Rac, 25 ani, 170/63, angajat M. I. Doresc să cunosc o fată simpatică, 27-31 ani, pentru prietenie-căsătorie. Doresc seriozitate maximă. Cod Trandafirul Roşu.

Aştept scrisorile voastre cu anunţuri şi răspunsuri pentru redacţia Adevărul-Tineret, Bd. Revoluţiei 81A. Pe lângă şansa găsirii unui suflet-pereche, veţi avea posibilitatea unui premiu-surpriză, săptămânal, pentru cel mai reuşit anunţ. Următoarele coduri sunt aşteptate la redacţie pentru ridicarea răspunsurilor: Forever Young, Appolo.

ADRIAN B.

Reportaj în ştrandul „Neptun"

PE MUREŞ, UN COSTINEŞTI ÎN MINIATURĂ...

Ştrandul „Neptun" pare să fi devenit locul preferat pentru petrecerea timpului liber. Considerat cel mai mare din România, ştrandul are aspectul unei staţiuni a tineretului. Cu terase elegante, muzică bună şi în majoritate servicii de calitate, „oaza" de recreere aduce seară de seară mii de tineri dornici să uite măcar pentru câteva ceasuri problemele de zi cu zi.

◆ De pe podul Decebal se intră cu... ANV-ul

În cursul zilei cele mai căutate sunt bazinele cu apă, chiar dacă încă mai sunt bazine ce aşteaptă deschiderea robinetelor, duşurile şi razele Soarelui. Deşi în mod normal terasele ar trebui să fie luate cu asalt în timpul zilei, nu se întâmplă deloc aşa, seara, în schimb, arădenii stau pur şi simplu la rând pentru a prinde o masă la cele mai multe dintre terase.

Foto: ONORIU FELEA
„Oaza" de recreere văzută de pe faleza Mureşului

În fine, e clar faptul că în incinta ştrandului nu se intră cu maşina sau cel puţin aşa se spune. Excepţiile întăresc regula, au voie să intre seara la ştrand autoturismele purtând plăcuţe de înmatriculare cu literele... ANV.

◆ Mega - Sfinx şi „Adevărul" - Tineret, la un nou început

Terasa **„Corleone"** este locul unde poposesc majoritatea VIP-urilor mai ales că acum se amenajează o altă terasă în aer liber, locuri pentru plajă, un bazin şi cam tot ceea ce poate face ca sfârşitul de săptămână să devină minunat. Terasa **„Club Party"** este un alt loc unde e greu să găseşti un scaun sau un perimetru pentru dans. Amenajată rustic, terasa oferă arădenilor atât muzică de calitate cât şi un peisaj deosebit.

În imediata apropiere se află terasa cea mai intens mediatizată datorită colaborării cu secţia Tineret a ziarului **„Adevărul"**. Împreună cu barul, terasa, terenurile de sport, **Mega-Sfinx** aduce ca noutate acţiuni de tineret realizate de patronul Mega-Sfinx, **Geza Balog**, împreună cu Adevărul - Tineret. Aici vor fi seri de discotecă, dans, concursuri gen karaoke, bancuri etc. Adică tot ceea ce ne poate face să fim mai veseli şi să „gustăm" din plin clipele petrecute la terasa **Mega-Sfinx**. Dar tinerii pot să-şi petreacă şi altfel seara, jucând - de pildă - biliard sau chiar navigând aiurea pe Internet. Oferta se deschide şi cu tot felul de tarabe de la care se pot cumpăra casete audio, CD-uri sau te împiedici de indivizi care îţi oferă spre cumpărare suveniruri. Lângă primul pod de pontoane, fosta garderobă s-a transformat acum într-o zonă de agrement de invidiat. Privit de pe malul Mureşului, ştrandul pare un Costineşti la scară redusă. Ca să nu mai vorbim de puzderia de spectacole ce te ademeneşte aproape la fiecare sfârşit de săptămână.

În tradiţia arădenilor a intrat deja terasa „Barul verde", unde berea şi sucurile curg râu.

◆ „O «staţiune» chiar aici, în oraş..."

Întrebaţi cum văd ştrandul „Neptun", mai mulţi tineri ne-au răspuns cu un aer de mândrie că este **„cel mai «beton» ştrand din Ţara românească."**

Reuşind să stăm de vorbă cu un tânăr venit, împreună cu prietena sa, din Baia Mare, studenţi amândoi, **Cristian Toc** care spunea: **„Cu un aşa ştrand, aici, la Arad, ar trebui să fie tot timpul vară. E păcat că anotimpul cald ţine doar câteva luni pe an. Mă simt super aici, la ştrand."**

Monica Tăucean crede că: **„e bine că există o astfel de zonă la Arad şi cred că important e faptul că ştrandul s-a transformat mult în ultimii ani. În bine desigur... Şi tot bine este că acest ştrand se află chiar aici, în oraş!"**

Geza Balog, patronul terasei **Mega-Sfinx** consideră ştrandul **„cel mai bun loc unde îţi poţi petrece ore bune fără a te plictisi nici măcar o clipă."**

◆ Se poate şi mai bine!

Sigur că mai sunt multe de făcut la ştrandul „Neptun", mai este nevoie şi de puţină civilizaţie, spirit organizatoric, inventivitate, dar important este faptul că - cel puţin până în prezent - ştrandul rămâne aproape singura zonă din oraş unde îţi poţi petrece ceasuri întregi aşa cum îţi doreşti.

SORIN GHILEA

Eveniment automobilistic

RALIUL LONDRA - SYDNEY A TRAVERSAT ARADUL

Ieri la orele prânzului județul nostru a fost gazda, ce tranzit, a unui eveniment automobilistic de mare anvergură, Raliul Londra-Sydney, traversând Aradul. Rezervat mașinilor de raliu, ani de fabricație 1965-1980 acest eveniment este organizat de cunoscuta firmă de acest gen Trans World Events, patronată de Nick Brittan. Startul s-a dat pe 3 iunie la Londra iar sosirea are loc, pe 2 iulie la Sydney. Datorită implicării Federației Române de Automobilism și Karting, țara noastră a intrat pe harta raliului și va găzdui și două etape de clasament. Intrarea în România s-a făcut la orele 13,00 prin punctul de frontieră Nădlac, cele 100 de automobile de raliu și cele 1.. mașini oficiale prezentându-și actele și acreditările. Din partea federației a fost prezent domnul Ioan Olaru, secretar general, care ne-a pus la curent cu toate detaliile raliului.

După cum se observă s-a înregistrat o participare extrem de mare, la start luând parte și doi foști campioni mondiali de raliu ai anilor '70, care ne-au oferit și declarații în exclusivitate:

Stig Blomqvist (Suedia) - Ford Capri: „Mă simt excelent și acum la volan, totul a decurs perfect până aici. Mașina se comportă foarte bine. Voi vedea pentru prima oară România, iar până acum, de aici din vamă, îmi place ce văd".

Hannu Mikkola (Finlanda) - Ford Escort: „Îmi pare foarte bine că voi putea vizita România deoarece nu am mai fost până acum. Am auzit multe lucruri frumoase despre țara dumneavoastră. Sunt fericit că mai pot concura și că pot să îmi învăț copilotul, care este de altfel băiatul meu, tot ce înseamnă un raliu de asemenea anvergură".

Rămase în forma de acum două-trei decenii, dar echipate tehnic cum scrie la carte, diferite tipuri de mașini au făcut deliciul celor prezenți în vamă: Porsche 911 Carrera, Ford Escort, Falcon, Capri sau Mustang, Mercedes, Alfa Romeo, Volvo, Peugeot, Mazda etc. Ieri după-amiază a fost programată sosirea la Târgu-Jiu unde s-a și înnoptat. În această dimineață au loc două probe de viteză: Cărbunești (șosea) și Podeștii de Sus - Filiași (macadam). Ieșirea din România se va face pe la Calafat, urmărindu-se traseul Bulgaria - Grecia - Malaysia (cu avionul) - Thailanda - Australia (cu avionul). Tot astăzi se va continua acest raliu cu o cursă demonstrativă, pe același traseu, de „Jeep"-uri, Nissan, Land Rover, Opel Frontera, Aston Martin sau Toyota.

Deși importanța acestui eveniment este una de nivel mondial suprinde dezinteresul total al mass-mediei locale, ziarul „Adevărul" fiind singurul reprezentat ieri la Nădlac.

DACIAN TODUȚA

Fost campion mondial, Hannu Mikkola pe Ford Escort MKI

Mare dilemă

CINE VA ANTRENA PE ROMVEST?

Gata. Feri Tisza a mai fost convins, am vrut să zic păcălit, odată să preia frâiele UTA-ei. Cel care, după barajul de promovare în Divizia A pierdut, declara că nu mai vrea să audă de UTA, revine într-o situație delicată. Italienii ori nu mai au bani, ori nu mai vor să investească, „bătrânii" vor fi puși pe lista de transferuri, iar obiectivul echipei a fost fixat - **culmea nerușinării, o adevărată bătaie de joc la adresa „Bătrânei Doamne"** - drept salvarea de la retrogradare.

Antrenorul Feri Tisza va avea misiunea de a crește tineri, pentru vânzarea internă ori externă, doar-doar și-or mai scoate ceva din investiție Gandolfi et company. Dar acest subiect îl vom diseca cu un alt prilej.

Secundul lui nea' Feri va fi Dan Mănăilă, cel care a ales UTA în detrimentul postului de antrenor al divizionarei D, F.C. Ineu. De juniorii republicani ai UTA-ei se va ocupa, mai mult ca sigur, Florin Voinea. Marea dilemă a tandemului Lupaș-Ienciu e pe cine va însărcina să continue munca lui Tisza la Romvest. Pentru că ne este foarte greu să credem că dl. Tisza va avea timp și pentru mânjii Romvestului, în paralel cu seniorii (de fapt juniorii) UTA-ei. În pole-position se află Dan Mănăilă, care va deveni un fel de „joly", secund la UTA, principal la Romvest. Nu sunt excluse nici alte mutări surpriză. Mai ales dacă ele vin din partea celor mai valoroși conducători din fotbalul românesc, cuplul de aur: Lupaș-Ienciu.

DANIEL SCRIDON

Scrisoare prin Internet

UTA DE AZI, O MARE TRISTEȚE

Cum e posibil ca UTA să ajungă azi în halul care este? Se întorc în mormânt gloriile de altădată precum Petchowsky și Coco Dumitrescu, ca să nu mai pomenesc de atâția alții îndrăgiți de noi, arădenii anilor 1958! Cum e posibil să nu i se găsească o rezolvare acelui stadion unde s-a plâns de atâtea ori de bucuria câștigării Cupei sau a Campionatului Țării? Generațiile de azi să fie atât de delăsătoare? Edilii orașului nu au nici o conștiință? Unde e azi UTA CU A EI PEPINIERĂ DE TALENTAȚI JUNIORI CARE CÂȘTIGAU MECIURILE CU SCORURI ASTRONOMICE FIIND CAMPIONI?! DL. DAN CRED CĂ NU I-A UITAT PE: Domide, Broșovsky, Koțka, Igna, Pârcălab și mulți alții... care peste ani erau mândria orașului.

E trist să vezi o echipă jalnică ajunsă în pragul falimentului datorită unor oameni care nu se pricep într-ale gospodăriei! Săracul Baron Neumann! Bine că nu mai poate vedea că o mână de oameni nu sunt în stare să facă ce a realizat el singur! TOT ARADUL AR TREBUI SĂ CONTRIBUIE, FIECARE DUPĂ POSIBILITĂȚI, CA SĂ ADUCĂ ECHIPA FANION A ARADULUI LA LOCUL CARE I SE CUVINE! Încercați să realizați acest deziderat! Mă doare sufletul și pentru POLI și „U" Cluj, adversare redutabile ale UTA-ei anilor 1960. Ce meciuri memorabile... iar azi în Div. C. Incredibil!

Din Israel,
Dr. ELIAS ERVIN

CUPA „CONTOR ZENNER" ȘI PENTRU CEI MICI

După ce în urmă cu o săptămână, în organizarea CSȘ Gloria s-a desfășurat Cupa „Contor Zenner" la fotbal, pentru copiii născuți în 1986, iată că acum este rândul celor mai mici cu doi ani să intre în competiție.

Astfel, **sâmbătă, de la ora 10,00** pe terenul Subcetate își vor da întâlnire 8 echipe, pentru un trofeu și o diplomă. Este vorba de: CSȘ Gloria Arad, Romvest, FC UTA, FC Telecom, Astra Arad, CSȘ Timișoara, FC Brașov și FC Național. Se va juca în paralel pe două terenuri, o singură repriză a 15 minute, o echipă fiind formată din 6 jucători și un portar.

Ce nu înțelegem, e taxa de participare de 350.000 lei de echipă. În lipsa directorului CSȘ-ului, dl. Sârbu - plecat, aici, aproape, în America, la pus gresie - cineva, ori își bagă bani în buzunar, ori este naiv și nepriceput. Păi, domnilor organizatori, dacă e o cupă privată, iar Contor Zenner nu este o firmă de doi bani, de ce mai impuneți această taxă de participare? Chiar nu are atâtea fonduri Contor Zenner pentru a se acoperi cheltuielile de arbitraj, apă minerală și varul cu care se trasează terenul? Ne este greu să credem așa ceva.

Și încă ceva. De ce trebuiesc retribuiți arbitri pentru un turneu amical de copii? Sunt destui care ar oficia gratuit, din plăcere și din dorința de a mai exersa. Așa că, zău, nici pe asta nu o înțelegem, domnilor organizatori.

D. SCRIDON

Tenis

TABLOUL SEMIFINALELOR DE LA ROLAND GARROS

Astăzi, la Paris, încep semifinalele din cadrul Openului Franței la tenis. Iată, în continuare, programul complet al întâlnirilor:

Feminin: Martina Hingis (Elveția) - Mary Pierce (Franța)

Sanchez Vicario (Spania) - Conchita Martinez (Spania)

Masculin: Gustavo Kuerten (Brazilia) - Juan Ferrero (Spania)

Franco Squillari (Argentina) - Magnus Norman (Suedia)

Concurs „Euro Adevărul"

Inițiem un concurs cu tematică fotbalistică, prin care sperăm să vă trezim interesul. Concursul este dotat cu premii interesante, pe care vi le vom dezvălui în numerele viitoare ale ziarului. Pentru a câștiga, nu trebuie decât să răspundeți corect la următoarele întrebări:

1. Cine va câștiga Campionatul European de fotbal, ediția 2000?

2. Până în ce fază va ajunge „naționala" României (grupe, sferturi de finală, semifinale, finală, campioană)?

Decupați talonul alăturat și trimiteți-l prin poștă sau depuneți-l personal, până pe data de 12 iunie, la adresa: ziarul Adevărul - secția Sport, Bd. Revoluției 81, Arad, cu mențiunea „pentru concursul EURO ADEVĂRUL". Puteți participa cu un număr nelimitat de taloane. Atenție, însă - nu se acceptă taloane xeroxate, ci doar taloane originale, decupate din ziar. În cazul mai multor taloane câștigătoare, premiile se vor acorda prin tragere la sorți. Urmăriți concursul „EURO ADEVĂRUL"! Întrebările vor fi publicate în fiecare zi, inclusiv sâmbătă, 10 iunie.

SPONSORI: S.N. PETROM,
QUEEN SPORT S.R.L.
S.C. „COMARIS - BIEME" SRL

TALON DE PARTICIPARE

Întrebarea 1.

Răspuns: ____________________

Întrebarea 2.

Răspuns: ____________________

Nume și prenume: ____________________

Adresă: ____________ Telefon: ____________

CUPA AJF LA FOTBAL PENTRU COPII

În organizarea Comisiei de copii și juniori din cadrul AJF-Arad se află în plină desfășurare Cupa AJF la fotbal, pentru copiii născuți în 1985 sau mai mici. Această competiție este rezervată exclusiv echipelor din județ.

Iată rezultatele înregistrate în „sferturile de finală": Bocsig- Vârfurile 0-5; Șicula-Cermei 3-0; Păuliș-Zimand Cuz 3-0; Șimand-Ineu 0-4; Comera-Curtici 0-3.

Programul semifinalelor ce se vor disputa în sistem tur-retur este următorul:

- Curtici-Zimand Cuz (pe 9 și 11 iunie)
- Vârfurile-Ineu (pe 10 și 11 iunie)
- Păuliș-Șicula (pe 10 și 11 iunie)

Câștigătoarele acestor „duble" se vor califica pentru turneul final, unde se va juca în sistemul fiecare cu fiecare, echipa clasată pe primul loc fiind declarată învingătoare, urmând să intre în posesia cupei.

D. SCRIDON

SPORTUL ȘCOLAR

Conducerea Școlii cu cls. I-VIII Apateu a organizat zilele trecute cea de a IV-a ediție a competiției sportive „Cupa 1 iunie".

Conform tradiției, la competiție au participat elevi din școlile: Beliu, Berechiu, Cermei, Hășmaș, Olari, Șepreuș și Apateu. Aceștia s-au întrecut la: cros, handbal fete, handbal băiați și fotbal.

După o întrecere pasionantă și în deplină sportivitate, câștigătorii au fost:

- cros fete 10-12 ani: Stana Evelina - Școala Apateu

- cros fete - 13-14 ani: Farago Lucica - Liceul Beliu

- cros băieți: 10-12 ani: Morar Cosmin - Liceul Cermei

- cros băieți:13-14 ani: Cut Dumitru - Liceul Beliu

- handbal fete: Școala Apateu

- handbal băieți: Școala Apateu

- fotbal: Școala Olari

Din partea I.S.J. Arad a participat dl. inspector Schmidt Francisc.

La reușita competiției au contribuit material sponsorii: Marco, Rus Nadia, Onița Ioan, Mang Ioan și Neșiu Marius.

Prof. Cosmin Sărac
Prof. Liviu Tulcan

DELEGAȚIA ROMÂNIEI A PLECAT SPRE BELGIA

Delegatia României care va participa la turneul final al Campionatul European de fotbal a plecat, miercuri, la ora 11.40, de pe Aeroportul Internațional Otopeni, spre Belgia, cu o întîrziere de 40 de minute, din cauza traficului foarte intens în spațiul aerian al Austriei și al Germaniei.

Aeronava Boeing 737 cu care călătorește echipa României va sosi, după aproximativ două ore și jumătate, în orașul belgian Charleroi. De la Charleroi, delegația română se va deplasa cu autocarul spre cantonamentul de la Grimbergen (Hotel Abbey).

Căpitanul reprezentativei României, Gheorghe Hagi, a primit o cupă din partea unei selecționate de copii a Asociației Municipale de Fotbal București. Antrenorul formației "tricolore", Emeric Ienei a primit din partea firmei "Bergenbier" un dozator de bere pentru uzul echipei.

Președintele Federației Române de Fotbal, Mircea Sandu, a declarat pe aeroport că participarea la Euro 2000 este un moment important pentru fotbalul românesc. "Sînt bucuros că gîndurile jucătorilor depășesc dorințele inițiale ale FRF. Trebuie să-i scoatem pe români pe străzi pentru a le aduce momente de bucurie. Dorim ca rezultatul obținut să fie pe placul fiecărui român", a adăugat Sandu.

Ienei a spus că jucătorii "tricolori" sînt capabili să facă o figură foarte frumoasă la turneul final al Campionatului European. "Rezultatele echipei naționale trebuie să-i facă fericiți pe români. Oamenii trebuie să iasă pe străzi și să strige: <Hai România !>", a precizat Ienei.

Poli Timișoara rămâne în B

După mai multe runde de negocieri, Dacia Pitești și Poli Timișoara au ajuns la un acord privind cedarea locului în Divizia B grupării de pe Bega. Directorul Uzinelor Dacia, Constantin Stroe, și principalul investitor al lui Poli, italianul Claudio Zambon, au bătut palma, actele urmând a fi parafate și depuse la sediul FRF.

Așadar, grație bunăvoinței piteștenilor, echipa Poli Timișoara rămâne în eșalonul doi al fotbalului românesc.

D. S.

Casa Județeană de Asigurări Sociale de Sănătate Arad

B-dul Revoluției 45
2900 - ARAD
Tel.: 057/270202
Rel. cu publicul: 057/270864
Fax: 057/270207

Publicație de vânzare

Bunuri mobile

Anul 2000, luna iunie, ziua 07

În temeiul art. 55 din Ordonanța Guvernului nr. 11/96 privind executarea creanțelor bugetare, aprobată prin Legea nr. 108/1996, cu modificările ulterioare, se face cunoscut prin prezenta că în ziua de 20, luna iunie, anul 2000, ora 10,00, în localitatea Semlac, Strada Mare nr. 733, la sediul debitorului S. C. Agroindustriala „Semiom" se vor vinde prin licitație următoarele bunuri mobile:

Denumirea bunului mobil		Prețul de la care se pornește licitația
1. tractor L445	1 buc.	30.000.000
2. tractor L445	1 buc.	25.000.000
3. tractor L445	1 buc.	25.000.000
4. tractor U650	1 buc.	45.000.000
5. tractor U650	1 buc.	45.000.000

Informații la telefon 212551.

(1420659)

Primăria Municipiului Arad
Bd. Revoluției nr. 75
Numărul dosarului de executare silită 20/19.08.1999

PUBLICAȚIE DE VÂNZARE

Anul 2000, luna 06, ziua 8

În temeiul art. 55 din Ordonanța Guvernului nr. 11/1996, privind executarea creanțelor bugetare, se face cunoscut prin prezenta că în ziua de 20, luna 06, anul 2000, ora 13, în localitatea Arad, str. Zimandului nr. 3, se vor vinde prin licitație publică următoarele bunuri mobile ale debitorului S. C. ALFAR S. A. Arad.

Denumirea bunului mobil	Prețul minim de la care se pornește
1. Calculator Pentium/166 Packard	12.628.572 lei
2. Mașină numărat bancnote „Glory"	11.340.000 lei
3. Telefon celular „Sony" CM-DX 1000	2.957.627 lei

Informații despre licitație la sediul Direcției Fiscale Arad, Bd. Revoluției nr. 97, cam. 5, sau la telefon 283622, interior 22.

(1420660)

Onduline

LIDER MONDIAL ÎN DOMENIUL MATERIALELOR PENTRU ACOPERIȘURI

ÎNVELITORI ECOLOGICE, FARA AZBEST !

DEVENIȚI DISTRIBUITORUL NOSTRU !

GRĂBIȚI-VĂ SĂ NE CONTACTAȚI LA:

ONDULINE MATERIALE DE CONSTRUCȚII S.R.L.
Str. Năvodari nr. 30-32, Sector 1
BUCUREȘTI
Tel: (01) 233.12.64, 233.12.65, 233.12.66, Fax: 233.12.67
E-mail: onduline@fx.ro promond@fx.ro

Primăria Municipiului Arad
Bd. Revoluției nr. 75
Numărul dosarului de executare silită 3/11.08.1999
Nr. 2403 data 3.05.2000

PUBLICAȚIE DE VÂNZARE

Anul 2000, luna 06, ziua 08

În temeiul art. 55 din Ordonanța Guvernului nr. 11/1996, privind executarea creanțelor bugetare, se face cunoscut prin prezenta că în ziua de 19, luna 06, anul 2000, ora 13, în localitatea Arad, str. Eftimie Murgu nr. 82, se vor vinde prin licitație publică următoarele bunuri mobile ale debitorului S. C. TRANS ARAD S. A.:

Denumirea bunului mobil	Prețul minim de la care se pornește
1. Dacia 1300 an fabricație 1982	10.290.000 lei
2. Mercedes 190 D, an fabricație 1986	28.248.492 lei
3. Dacia 1300, an fabricație 1982	9.900.000 lei
4. Autobasculantă ROMAN 19215 DFK - an fabricație 1978	22.447.526 lei
5. Autobasculantă ROMAN 19215 DFK - an fabricație 1985	22.484.097 lei
6. Autobasculantă ROMAN 19215 DFK - an fabricație 1984	13.895.813 lei
7. Autobasculantă ROMAN 19215 DFK - an fabricație 1984	19.366.548 lei
8. Autobasculantă ROMAN 19215 DFK - an fabricație 1984	15.615.716 lei
9. Autobasculantă ROMAN 19215 DFK - an fabricație 1984	12.753.086 lei
10. Autobasculantă ROMAN 12215 - an fabricație 1978	16.856.841 lei
11. Autobasculantă ROMAN 19215 DFK - an fabricație 1987	20.363.268 lei
12. Autobasculantă ROMAN 19215 DFK - an fabricație 1981	10.473.359 lei
13. Autoplatformă ROMAN 8135 - an fabricație 1980	7.455.129 lei

Informații despre licitație la sediul Direcției Fiscale Arad, Bd. Revoluției nr. 97, cam. 5 sau la telefon 283622, interior 22.

(1420661)

S.C. PREFIN EST EUROPE S.R.L.

Str. 6 Vânători nr. 35/A - Arad

Angajează

5 muncitori calificați în domeniul călcat confecții

Condiții:
- studii medii de specialitate
- experiență în domeniul confecțiilor - călcat - 1 an
- vârsta maximă - 30 ani
- disponibilitate la program prelungit de lucru

Specialist în domeniul confecțiilor - inginer sau tehnician - (femeie)

Condiții:
- studii superioare sau medii de specialitate
- experiență în domeniul confecțiilor - 3 ani
- vârsta maximă - 35 ani
- disponibilitate la program prelungit de lucru
- cunoștințe de limba italiană

Cei interesați se vor prezenta la sediul societății începând cu data apariției anunțului în ziar, de luni până vineri, între orele 7,00-15,30.

Salarizarea va fi atractivă, conform experienței de lucru.

(1420657)

LICITAȚIE

S. C. REAL S. A. organizează licitație pentru închirierea următoarelor spații comerciale:

1. str. Abrud, bloc 125 Micălaca
2. Piața UTA, bloc U4
3. Micălaca bloc 337
4. str. Brezoianu bloc A34
5. Piața Arenei nr. 6, bloc E
6. str. Ștefan Tenetchi nr. 1 (Gai)
7. Calea Zimandului (Sere)
8. str. Baladei bloc 01

Licitația este liberă, cu strigare și se ține la sediul societății din Arad, str. Ghiba Birta nr. 2, bloc. M1-M2, în data de 15.06.2000, la ora 10,00.

Taxa de participare este de 50.000 lei pentru fiecare spațiu.

Garanția de participare: 1.000.000 lei.

Înscrierile se pot face până în 15.06.2000, ora 9,30.

Informații suplimentare la telefon 281060 și 281036.

S. C. REAL S. A.
Director,
Ec. Neamțu Teodor

(5172075)

ROMAN

AUTOCAMIOANE BRAȘOV

Vă invită

în data de 9.06.2000 la:

EXPOZIȚIA ITINERANTĂ

Pe platoul de prezentare din zona Sălii Polivalente din orașul Dumneavoastră

UNDE VA EXPUNE

între orele 10,00 - 18,00

principalele tipuri de autovehicule comerciale oferite de firma brașoveană.

Aveți ocazia de a lua legătura direct cu specialiștii noștri și de a vă informa asupra ultimelor noutăți ale

CAMIOANELOR ROMAN

Informații suplimentare la tel. 092-608401

BIROTICĂ

Leximis® Splaiul Gen. Gh. Magheru Bl. 329B (Micalaca) Tel./Fax: 057/270111; 270100, Arad

- Tehnică de calcul
  - PC compaq Garanție 3 ani
  - imprimante EPSON HEWLETT PACKARD
  - *PC Pentium începând de la 85 USD+TVA*
- Copiatoare MINOLTA
- Seifuri
- Mobilier de birou
- Mașini de numărat bancnote

ASIGURAREA POPULARĂ ROMÂNĂ S.A.
Societate de asigurare - reasigurare.

EXPERIENTA MATURITATE INTELEPCIUNE

La sediul Central APR SA din B-dul Mircea Vodă nr. 34, etj. 2
BUCURESTI tel 01/322 71 45 01/322 71 50
La SEDIILE UNITĂTILOR DIN:
ARAD - Sucursala Arad - Str. Crisan nr.3, tel.057/27 07 23
BIHOR - Sucursala Oradea str. D. Cantemir, nr.10, bl.Cicero, parter tel.059/13 28 40
HUNEDOARA - Sucursala Deva - P-ta. Victoriei, nr. 2 tel. 054/23 38 14 054/62 16 92
SI LA SUCURSALELE TERITORIALE

Până la 31 iulie 2000, pentru o asigurare obligatorie auto (RCA) incheiata la noi beneficiati de -10% discount la orice asigurare de bunuri și cladiri.
Participați la TOMBOLA APR care va avea loc pe data de 8 decembrie 2000

Talon de participare la tombolă
Pentru cei care au încheiat asigurarea R.C.A. în perioada 01.06 - 31.07.2000
Nume/prenume: ....
Adresa: ....
Profesia: ....
Varsta: ....
Atasati o copie dupa polita de asigurare (RCA)

Premiul I: excursie 2 persoane de Revelion in strainatate
Premiul II: o bicicleta mountain-bike
Premiul III: 10 aparate foto

CU NOI VIITORUL ESTE MAI SIGUR !

S.C. ECOS-IMPEX S.R.L

Arad, Calea A. Vlaicu 257 (lângă Peco) tel. 289740

DEPOZIT MATERIALE DE CONSTRUCȚII

Vinde din stoc și preia comenzi la:

■ țigle indigene și din import Ungaria; ■ cărămidă indigenă și import Ungaria ■ B. C. A. și bolțari din beton; ■ oțel beton; ■ var, ciment, ipsos, glet, adezivi ■ plasă gard, rabitz, cuie; ■ diferite materiale de construcții ■ bolțari 30x25x20 - 461.500 lei/mc pentru 20 buc/m2 zidărie de 30 cm ■ bolțari 30x15x20 - 552.000 lei/mc pentru 16 buc/m2 zidărie de 15 cm
Preia comenzi pentru orice tip de mobilă din pal melaminat import, bucătărie, birotică, camere copii, sufragerii.

O soluție la cheie — TRANSPORT ȘI MONTARE LA DOMICILIU GRATUIT.

(4873577)

S.C. „AUTOMOBILE DACIA PITEȘTI"

numai prin

S.C. „AUTOSERVICE CÂMPUL LINIȘTII" S.R.L.

Arad, str. Câmpul Liniștii, nr. 1 (Vizavi de Vama de interior Arad)

Vinde toate tipurile de DACIA

- **Executăm garanții la autoturismele Dacia vândute de orice dealer din țară**
- **Montăm suprastructuri 1304 - 1307**
- **Montăm sisteme de alarmă și radio-casetofon**
- **Închidere centralizată**

IMPORTANT

Taxa de drumuri, respectiv 5 %, nu se mai include în prețul autoturismului

TELEFON: 212959; 212995; 092 - 826559.

(1287667)

SAPICO DISTRIBUTION

Angajează pentru Departamentul LEVER:

■ SALES REPRESENTATIVES

CERINȚE: tineri ambițioși, performanți, loiali firmei, dinamici; experiența în vânzări și carnetul de conducere constituie un avantaj.

RETRIBUȚIE DEOSEBITĂ.

Curriculum vitae se depune la sediul firmei din Arad, str. Merlei F.N. poarta 3 Alfar, până joi, 08.06.2000.

RELAȚII SUPLIMENTARE la tel. 281239 sau 094/597415.

(5172097)

LICITAȚIE

SCA UTVINIS SA cu sediul în comuna ZIMANDU NOU, județul ARAD, organizează licitație pentru contractarea serviciilor de consultanță în domeniul evaluării societății comerciale în scopul privatizării.

La licitație pot participa ofertanți agreați de M.A.A. Documentele și informațiile necesare se pot obține la sediul societății.

Obiectivul licitației: asistență de specialitate pentru evaluarea acțiunilor societății comerciale, în vederea vânzării în cadrul procesului de privatizare.

Data și ora limită a depunerii ofertelor va fi 27.06.2000 orele 10,00, la sediul societății. Deschiderea ofertelor va avea loc la aceeași dată și același loc, la ora 12,00.

Documentele licitației se pot obține contra sumei de 1.000.000 lei achitată la casieria societății.

Cuantumul garanțiilor va fi de 6.000.000 lei, iar dovada plății se va face prin scrisoare de garanție bancară.

Documentele necesare participării la licitație sunt cele prevăzute în Regulamentul F.P.S. nr. 4384/18 nov. 1996 din Monitorul Oficial nr. 345 din 16.dec. 1996.

ADMINISTRATOR UNIC
EC. SECHEL GHEORGHE
(5172102)

TAXI ALCAZ COMPANY

Vă oferă un „TARIF DE EXCEPȚIE" **1890 lei/km**

Angajăm TAXIMETRIȘTI

cu mașini proprii, prima lună „DISPECERAT GRATUIT",

(Informații suplimentare la nr. de telefon):

274.000 și 274.999.

DEUTSCHES UNTERNEHMEN

sucht

Anwendungstechniker für Fensterherstellung aus PVC-Profile und Bauingenieur mit PC-Kenntnise

Der ideale Kandidat ware:

- zwischen 30-40 Jahre alt
- Ingenieur oder Techniker
- sehr flexibel, reisefreudig, seriös

Wir erwarten Ihren Lebenslauf an folgende Fax- Nr. 057/251461.

(1420579)

S.C. EDIL CONSTRUCȚII S.A.

cu sediul în Arad, str. Liviu Rebreanu nr. 98, angajează: INGINER CONSTRUCTOR PENTRU BIROUL OFERTARE-PROIECTARE

CONDIȚII:

- prelucrarea automată a datelor pe calculator programul DOCLIB
- să cunoască o limbă străină (engleză, germană, italiană)
- vârsta până la 30 ani

Relații la sediul firmei sau la telefon 254.404, 254.800, int. 21.

(1420662)

PRIMĂRIA MUNICIPIULUI ARAD

împreună cu S.C. „SALUBRITATE" SA ARAD

ANUNȚĂ:

Executarea lucrărilor de combatere a omidei păroase a dudului pe raza municipiului Arad, începând cu data de 10.06.2000 până la 30.06.2000 în funcție de timpul favorabil.

Lucrările vor fi executate cu pulverizatoare de la sold.

Rugăm posesorii de albine să ia măsuri de protecție.

(1420658)

SC ATLASSIB SRL

AGENȚIA ARAD angajează:

AGENT TURISM

studii - minim liceu, posesor de permis de conducere, vechime minim 3 ani în activitate de birou, domiciliu în ARAD și telefon.

Relații: Sibiu 069/231012 int. 388 sau 057/270562.

(c.212)

RESTAURANTUL „CLUBUL PRESEI"- LA DISPOZIȚIA DUMNEAVOASTRĂ

✻ NUNȚI, BANCHETE, MESE FESTIVE –

la prețuri deosebit de avantajoase.

Vă punem la dispoziție săli de: 100; 30 și 20 locuri.

☞ Vă rugăm să vă anunțați din timp pentru programare.

Relații la telefon 280989.

DIRECȚIA FISCALĂ

COMUNICAT

Direcția Fiscală cu sediul în Bulevardul Revoluției nr. 97

ANUNȚĂ:

Termenul scadent de plată a impozitelor și taxelor locale pentru trimestrul al II-lea al anului 2000 este 15.06.2000. De la această dată se percep majorări de întârziere (de 3% pe lună sau fracțiune de lună).

ORAR DE ÎNCASARE: LUNI - VINERI ORA 8,00 - 13,00

MARȚI ȘI JOI ORA 15,00 - 17,00

PRIMAR
AV. VALENTIN PAUL NEAMȚ

ANIVERSĂRI

Prietenului nostru SORIN NEAMȚU din tot sufletul, un călduros „LA MULȚI ANI!" multe bucurii și împliniri alături de cei dragi, printre care și noi, colegii de la P.U.R. Arad. (14949)

VÂNZĂRI APARTAMENTE O CAMERĂ

Vând 2 garsoniere, etaj IV, bloc 124 și 361, Micălaca. Telefon 288901. (14604)

Vând apartament 1 cameră, Miorița, etaj III, îmbunătățit; 12.000 DM. Telefon 094.988.154. (14984)

Vând urgent garsonieră decomandată, cameră, bucătărie, hol, baie, îmbunătățită complet, contorizată, Confecții, et. IV, 6.000 DM, negociabil. Telefon 270658. (14689)

Vând apartament 1 cameră, 57 mp, toate facilitățile, acoperiș renovat cu membrane, bl. A8, sc. B, et. IV, ap. 39. Telefon 094 764 570. (14691)

Vând apartament 1 cameră, et II, amenajat și mobilat. Telefon 257971.

Vând garsonieră, et. III, Confecții. Telefon 251796, după ora 18. (14736)

Vând urgent apartament 1 cameră, etaj I, UTA, bloc nou. Telefon 253326. (14662)

Vând apartament una cameră, central. Telefon 222322; 094.787.497. (14679)

Vând sau dau în chirie garsonieră, mobilată, în zona Micălaca. Telefon 284896. (14761)

Vând garsonieră, confort I, cartierul Alfa, bl. 29, et. I, ap. 15. Telefon 093.256.791. (14844)

Vând garsonieră, confort III, et. I, (bucătărie-faianță+gresie), telefon, satelit, 3.200 DM, negociabil. Telefon 057/241772. (14872)

Vând apartament 1 cameră, preț convenabil. Telefon 258501. (14883)

Vând garsonieră, confort I, Piața Soarelui, 9.500 DM, negociabil. Telefon 245045. (14894)

Vând apartament 1 cameră, ultracentral, faianță, satelit, încălzire centrală, parter. str. Mărășești nr. 4. Telefon 223787 sau 259331.

Vând garsonieră, confort II, toate facilitățile, central, str. Bușteni, parter. Telefon 221035 sau 260553. (14908)

VÂNZĂRI APARTAMENTE DOUĂ CAMERE

Vând apartament 2 camere, confort II, et. II, îmbunătățit. Telefon 275950; 245443. (14520)

Vând apartament 2 camere, central, Chișineu Criș. Informații telefon 520850, (0363881)

Vând urgent apartament în casă, curte și grădină, gaz, 2 camere, bucătărie, antreu, pivniță, str. V. Moga, nr. 52, Grădiște. Telefon 223912, orele 8-15. (14593)

Vând apartament 2 camere, zona Tic-Tac, multiple îmbunătățiri, et. IV, 13.000 DM, negociabil. Telefon 237533. (14288)

Vând apartament 2 camere, confort I, decomandat, ultracentral. Telefon 212698. (14624)

Vând apartament ultramodern, 2 camere, modificat în 3, termopan, ușă blindată, etc, Piața Spitalului, preț fix 35.000 DM. Telefon 092 275 562. (14699)

Vând apartament 2 camere, Podgoria, et. II, 22.500 DM, negociabil. Telefon 234693. (14716)

Vând apartament 2 camere, 84 mp, decomandat, Vlaicu, bl. Z. Telefon 242430, 094 629 166. (14033)

Vând apartament 2 camere, bucătărie, Libelula, 23.000 DM. Telefon 255563. (14680)

Vând 2 camere, Alfa, 11.000 DM. Telefon 270856. (14676)

Vând (schimb cu apartament 1 cameră + diferență), apartament 2 camere, confort I, Micălaca, str. Abrud, parter. Telefon 094.958.818. (14660)

Vând apartament pe B-dul V. Milea et. I, 2 camere + garaj. Telefon 094.795.530. (14833)

Vând apartament ultracentral, 2 camere, pentru birouri, cabinete. Telefon 095.782.417. (14854)

Vând apartament 2 camere, confort I, Vlaicu-Lebăda, 12.900 DM. Telefon 270872. (14662)

Vând 2 camere, Vlaicu, îmbunătățit, 9.000 DM. Telefon 253364. (14676)

Ocazie! Vând apartament 2 camere, Intim, parchetat, et. II, 12.000 DM. Telefon 270856. (14787)

Vând apartament 2 camere, bloc Macul Roșu. Telefon 231801, sc. F, et. II. (14895)

Vând apartament 2 camere, str. Stupilor bl. 50, sc. B. ap. 17, Poietului, contorizat, orele 17-21. (14904)

VÂNZĂRI APARTAMENTE TREI CAMERE

Vând urgent apartament 3 camere, Vlaicu. Telefon 249780, 240063. (14714)

Ocazie! Vând apartament central, 3 camere, bloc contorizat termic, preț negociabil. Telefon 247381, 236305, 094 608 695. (14711)

Ocazie! Vând apartament 3 camere, Alfa, îmbunătățit, et. III, lângă piață, 14.700 DM. Telefon 270856. (14787)

Vând apartament 3 camere, Călimănești, garaj, total îmbunătățit, 38.500 DM. Telefon 253364. (14676)

Vând apartament 3 camere, central. Telefon 283679.

Vând urgent apartament 3 camere, decomandat, etaj I, zona 300, garaj, convenabil. Telefon 098.620.267. (14640)

Vând apartament 3 camere, decomandat, str. Poetului bl. P5, et. III. Telefon 212974. (14828)

Vând apartament trei camere, Calea Romanilor nr. 2, bl. K2-1, ap. 16, între orele 16-20. (14480)

Vând apartament 3 camere, Micălaca, bl. 716, et. I, garaj dublu, 19.000 DM, negociabil. Telefon 265273, 095.614.739. (14935)

Vând apartament la casă, central, tot confortul. Telefon 233016, seara. (14826)

Vând apartament 3 camere, decomandate, zona Aradul Nou, bloc complet contorizat, 17.500 DM, negociabil. Telefon 288346. (14911)

Vând apartament 3 camere, 2 băi, îmbunătățit, central. Telefon 251397. (14913)

Ocazie! 12.500 DM, apartament 3 camere, decomandat, confort I, Alfa. Sunați acum! Telefon 210555; 210255. (14955)

(Continuare în pagina a 14-a) ➡

(Urmare din pagina 13)

VÂNZĂRI APARTAMENTE PATRU-CINCI-ȘASE CAMERE

Vând (schimb) apartament în casă ultracentral, 4 camere, 2 holuri, baie, WC servici separat, preț negociabil. Telefon 250857, după ora 18.

Vând apartament 4 camere, îmbunătățit, zona 300. Telefon 092 726 936, 278462. (14708)

Vând (schimb, variante) apartament 5 camere, parter, negociabil. Telefon 262730. (11684)

Vând apartament 4 camere, bloc contorizat, etaj I/IV, zona Polivalentă, aștept oferte serioase, fără intermediar. Telefon 098.603.536. (14654)

Vând apartament 5 camere, confort I, preț 28.000 DM, negociabil sau schimb cu partament 3 camere+ diferență. Informații telefon 094.254.225 sau 266784. (14918)

VÂNZĂRI CASE

Vând urgent casă cu grădină în Federhat, nr. 60. Preț convenabil. Tel. 093462048.

Vând casă, încălzire centrală, anexă în curte, grădină mică, telefon, apă, curte mare. Str. Lăcrămioarelor nr. 46. Telefon 273438

Vând casă cu etaj: 3 camere, baie, bucătărie (apă caldă, rece, etc.) terasă, curte la 3 Insule. Telefon 275341; 094.645.682; 094.645.471. (14859)

Vând casă cu grădină, interior modern, cu toate facilitățile și confortul, cartiertul Poltura. Telefon 248627. (14959)

Vând casă mare, singur în curte, garaj, pivniță, magazin, str. Kogălniceanu. Telefon 286351; 250552.

Vând urgent 2 case din cărămidă, în aceeași curte, suprafața 1000 mp, ocupabilă imediat, cartier Pârneava. Informații telefon 094.555.452. (14156)

Vând casă în Ungaria, asigur drept de ședere permanent în Ungaria, posibilitate fără viză Șchengen, aștept numai oferte serioase. Telefon 092.622.767.

În Felnac, vând casă cu 3 camere, bucătărie, spaiț, cămară, colnă, anexe, 2 curți betonate, cu vie, grădină 10.499 DM, familia Goicu nr. 171. (14420)

Vând urgent casă mare, anexe, teren 3000 mp, pe deal, renovată 1998, Șiria, str. Ion Rusu Șirianu, nr. 171. Telefon 094.545.778. (14593)

Vând casă, ultracentral, parter-restaurant-alimentară; etaj-apartament. Telefon 234862. (14008)

Vând casă Aradul Nou. Telefon 279242. (14636)

Casă de vânzare în sat Sânleani, nr. 22. Telefon 093.305.285. (14674)

Vând casă din cărămidă, anexe, grădină, posibilități gaz, Curtici, str. Primăriei nr. 64, preț negociabil la fața locului. Telefon 464292 după ora 18. (14217)

Vând casă, ridicată până la centură + grădină. Pâncota, telefon 466511. (346016)

Vând casă amenajată, cu vad comercial, locuibilă, apă curentă, grădină mare, poziție foarte bună în Zăbrani. Telefon 093 563 053. (4469097)

Vând (sau schimb cu apartament 2), casă nouă, 4 camere, baie, în Sâmbăteni + diferență. Telefon 216146. (14747)

Vând urgent casă cu etaj, Grădiște, 5 camere, anexe, grădină. Telefon 220182. (14763)

Vând casă 3 camere, str. Hunedoarei nr. 32. Telefon 281924. (14779)

Vând casă cu 2 apartamente, zona Școlii Ucecom. Telefon 211683. (14784)

Vând casă cu grajd în Olari, la intrarea în localitate. Informații telefon 098 603 481. (0360393)

Vând casă în Aradul Nou (3 camere + dependințe) + depozit 60 mp, gaz, curent trifazic, apă. Telefon 286333. (14809)

Vând casă central (5 camere + dependințe), în stare neglijată (singur în curte). Telefon 286333. (14810)

Vând (schimb) casă tip vilă, grădină, cu apartament 3 camere, central, diferență 12-15.000 DM. Telefon 285958. (13200)

Vând casă în Vladimirescu, 4 camere, dependințe, anexe, gaz metan și grădină. Telefon 282733. (14243)

Vând casă și teren. Telefon 283679.

Vând casă, Calea Banatului, Aradul Nou, preț 32.000 DM. Telefon 233120. (14450)

Vând urgent în Pâncota, casă mare, curent trifazic, aproape centru. Telefon 288713 sau 092.471.631. (14500)

Vând casă 4 camere, gaz, apă, trifazic, Vlaicu. Telefon 094.298.289. (14657)

Vând casă cu etaj în Covăsânț, anexe, garaj, grădină. Telefon 514185. (14682)

Vând casă, localitatea Frumușeni nr. 328, posibil privatizare. (14794)

Vând casă mare, anexe, grădină, localitatea Horia nr. 340. (14835)

Vând casă, str. Cuza Vodă nr. 15, Arad. (14832)

Vând casă 4 camere, gaz, telefon, anexe, grădină mare, pomi fructiferi, 28.000 DM. negociabil, Sînicolaul Mic, str. Clopotului nr. 70. Telefon 288907. (14855)

Vând casă mare agrement, teren aferent 700 mp, Ghioroc, Valea Domnească. Telefon 281280; 224857; 231087. (14841)

Vând urgent casă mică cu grădină mare, Bujac. Telefon 094.958.738. (14854)

Vând casă în Șimand nr. 463, grădină mare. Telefon 093.485.030. (14851)

Vând vilă compusă din: cameră de zi, 2 bucătării, 8 băi, 5 debarale, 4 holuri, garaj dublu, 2 terase, mansardă, piscină. Telefon 276419. (14845)

Vând casă nouă, 3 camere, tot confortul, grădină mare, Zădăreni. Telefon 095.523.241. (14862)

Vând vilă 50.000 DM, casă mică în aceiași curte 25.000 DM; ori ambele cu 69.000 DM. Telefon 093.518.656; 223117; 211758; 092.234.870. (14866)

Vând casă cu grădină, seră, garaj, localitatea Macea nr. 150, preț 14.000 DM în rate sau 13.000 DM, întreg. Telefon 536029. (14729)

Vând casă cu grădină mare, în Sîmpaul, preț avantajos. Telefon 248450. (14880)

Vând casă 5 camere + dependințe, 1000 mp, Pîrneava, str. Oituz nr. 85. Telefon 270789. (14902)

Vând casă mare, apă, 1435 mp, Zimandul Nou nr. 81. Telefon 224322. (14928)

Vând casă 4 camere, canalizare, apă, gaz stradal, 720 mp, Grădiște, str. Prunului nr. 42. Telefon 224322. (14928)

Vând casă Sînicolaul Mic, str. Nucului nr. 5, două camere, una bucătărie, fundație casă, etaj, curte mare, grădină mare, 30.000 DM, negociabil. Telefon 221770, după ora 18. (14910)

Vând casă lângă podul gării Arad. Telefon 057-235969, seara. 814912)

Vând urgent casă compusă din trei camere, bucătărie și baie modernă, telefon, posibilități gaz, singur în curte, lângă Fabrica de Zahăr Veche. Informații telefon 210335, preț 20.000 DM, negociabil. (14917)

VÂNZĂRI SPAȚII

Vând gheretă ABC, apă, trifazic, dotată: rafturi, vitrine, frigider, aoparat cafea Saeco, casă marcat, etc. (funcționează), vad bun (piață), preț 9.500 DM, negociabil. Telefon 095.615.673. (14721)

Vând gheretă în Piața Miorița, apă, canalizare, aer condiționat, 2 intrări. Telefon 094 669 443. (14455)

Vând bar în gara Sîntana, aparat înghețată cu 2 brațe, dozator bere și cuptor pizza. Informații telefon 462522. (0360391)

Vând spațiu comercial amenajat în Micălaca. Informații telefon 267553. (14719)

Vând (închiriez) spații comerciale (producție) 2 magazine 30 mp, 28 mp, 1 hală, 100 mp, zona Vlaicu. Telefon 092.621.961. (14943)

VÂNZĂRI TERENURI

Vând loc de casă în Mândruloc, 1500 mp. Telefon 263419, după ora 16. (14629)

Vând teren intravilan 1200 mp sau 2 locuri de 600 mp, gaz, curent, canalizare stradal, 43 m drum asfaltat, lângă PECO Aradul Nou. Telefon 094.770.615; 219314 (seara). (14674)

Vând urgent teren 460 mp, cu utilități, 6.900 DM, Dinamo. Telefon 247429. (14718)

Vând teren pentru construcție, str. Cincinat Pavelescu nr. 1 și str. Diaconu Coresi nr. 2. Telefon 286333. (14810)

Vând loc de casă, 2.000 mp, cu autorizație de construcție, str. Tribunul Corcheș nr. 5, cartier Gai (centură). Telefon 092 307 255. (13127)

Vând teren intravilan 2183 mp, Păuliș centru (vând și parțial). Telefon 234339. (14906)

VÂNZĂRI AUTO

Vând Opel Omega B 2,5 TD (motor original BMW), geamuri electrice, aer condiționat, 2x airbag, combi, preț 16.200 DM. Telefon 252983; 092.281.515. (14858)

Vând Furgon Iveco 49.10, CIV, 1988, util 2,5 tone, volum 16 mc. Telefon 094.557.948. (14932)

Vând autoturism BMW 524 T.D. cu multe piese de schimb. Informații telefon 094.608.041. (12480)

Nu-ți mai fă griji, CAUCIUCURILE de care ai nevoie, sunt la mine, IEFTINE și BUNE, toate dimensiunile, cu garanție, aduse din GERMANIA. Telefon 259339; 094.706.321. (14617)

Vând VW Passat combi 1,6 D, an 1992, metalizat, central, trapă, înmatriculat. Telefon 095.519.899. (14996)

Vând BMW 730 IA, an fabricație 95, preț 30.000 DM. Telefon 095 417 171. (f. 1420549)

Vând ARO 243, motor Brașov + semiremorcă 1,5 tone, stare bună; Oltcit, 1990. Telefon 531687, seara. (14504)

Vând Ford Escort Cabrio, 1992, diverse îmbunătățiri. Telefon 094.649.992. (14589)

Vând Volvo 740 Turbo Diesel, an 1986, CIV, înmatriculat persoană fizică, casetofon, geamuri electrice, jenți mg; preț 6.500 DM negociabil. Telefon 093.265.725. (14637)

Vând Dacia 1300, numere noi, CIV, VT 2002, preț negociabil. Telefon 095 808 392. (14704)

Vând Dacia 1310, an 1990, 27.000 km. Telefon 283978, Dragalina. (14690)

Vând RABA 20 t, TD; RABA 10 t, cu remorcă; SAVIEM 7,5 t; RENAULT 12 Break și TRACTOR U650. Informații telefon 057-422004, 095.590.265. (3039677)

Vând VW Passat Diesel, 2.400 DM; motor Dacia 1310, cutie Dacia 4 trepte. Telefon 262824. (14768)

Vând ARO 244 stare perfectă cu motor de CL, 1.750 DM, negociabil. Telefon 473654. (14753)

Vând Saviem carosată, semănătoare grâu. Telefon 514164. (14567)

Vând (schimb Dacia, 12.000 km) nouă, metalizată, bord CN, convenabil + diferență. Timișoara, telefon 094.984.047. (14095)

Vând cositoare cu discuri RD 6, comuna Mișca, nr. 553. (14650)

Vând Ford Escort Diesel motor 1,6 cm, an 1985, Escort motor 1,3 cm, an 1986. Telefon 092.214.435. (14676)

Vând BMW 524 Turbo Diesel, 1985, persoană fizică, preț acceptabil. Telefon 223961, seara. (14827)

Vând Dacia 1310, înmatriculată, CIV, stare foarte bună, 1989, negociabil 2750 DM. Telefon 092.594.388; 259049. (14856)

Vând cultivator (plug șiruit) pentru tractor U-650. Informații comuna Cermei nr. 755, telefon 246. (3038689)

Vând combină păioase + floarea soarelui Class Mercator 75, excepțional, 11.200 DM. Telefon 460044. (14861)

Vând cositoare rotativă, tocătoare tulei pe 3 rânduri, combină SEMA 80 cu echipament de recolat pentru floarea soarelui și porumb. Telefon 057-511047; 092.301.782. (0363788)

Vând camionetă ARO 320, motor Brașov, an 1985, numere noi, stare bună, 2.500 DM, negociabil, sat Brusturi nr. 87, comuna Hălmagiu, Doru. (5172401)

Vând autoutilitară Mercedes tipul 209, 1983, stare funcționare. Telefon 092.344.824; 093.256.791. (14843)

Vând Fiat Ritmo, preț convenabil, înmatriculat. Telefon 474428. (14874)

Vând Renault 5 Diesel, 1989, înmatriculat persoană fizică, CIV, VTA 2000, ireproșabil, 5.000 DM, negociabil. Telefon 094.397.315. (14881)

Vând schimb Fiat Fiorino, înscris, numere noi, stare impecabilă, 1800 DM, schimb cu Hanomag, neînmatriculabil. Telefon 093.357.2442. (14885)

Vând tractor 445 cu garanție 6 luni, tracțiune dublă sau simplă și L-650 simplu sau dublu preț de la 5.000 DM, la 7.500 DM. Telefon 093.357.2442. (14883)

Vând motor Diesel Audi 80. Informații telefon 214007. (14931)

Vând Dacia 1300, stare perfectă. Telefon 514395, după ora 20. (14933)

Vând Dacia 1300, stare perfectă, 1300 DM, negociabil. Telefon 288346. (14911)

Vând mașină Renault 25, la preț convenabil. Telefon 095.809.421. (14915)

Vând motocicletă CZ - 125, în stare perfectă de funcționare + CIV + piese de rezervă, 450 DM negociabil. Telefon 265029. (14974)

Vând remorcă ARO REMO 1000, stare excepțională. Informații telefon 094.194.551. (0360396)

Vând Opel Vectra motor 1600, cu catalizator, din 1991, preț 8.300 DM. Telefon 462728, după ora 17. (0360395)

Vând Dacia 1310 Breck, 1990, preț 1800 DM. Telefon 094.517.727; 277380. (14999)

VÂNZĂRI ELECTRO

Vând cameră video Panasonic NV-DS 77, model 1999, ecran 3,8", preț 1.390 DM. Telefon 092.281.515; 252983. (14858)

Vând monitoare 17", garanție, preț între 200-300 DM, computer K6/300, 16 Mb RAM, monitor 14", HDD 850, sunet, preț 590 DM. Telefon 092.353.498; 252983. (14858)

Vindem VITRINE FRIG, CAMERE FRIG, DULAPURI FRIG. Telefon 281384, orele 8-18. (14765)

Ocazie! Puteți economisi bani și timp cumpărând frigorifice (FRIGIDERE, CONGELATOARE, COMBINE, LĂZI), ieftine și de calitate germană cu garanție. Telefon 259339; 094.706.321. (14617)

STOP!!! STOP!!! Reduceri de preț până la 50%, la MAȘINILE de SPĂLAT AUTOMATE din GERMANIA. Sunați NON STOP, telefon 094.706.321; 259339. (14617)

Vând ieftin VIDEOURI cu telecomandă, import occident. Telefon 259339; 094.706.321. (14617)

ATENȚIE!!! Sub prețul pieții, vindem TELEVIZOARE COLOR, import GERMANIA, cu facilități aferente. Merită văzute și cumpărate! Telefon 259339; 094.706.321. (14617)

Vând TV color, en gros, en detail, prețuri de la 900.000 lei, garanție. Telefon 289456; 092.239.242. (14745)

Vând TV color, video, monitor 14"-17", mașină spălat, congelator, frigider mic și cuptor cu microunde. Telefon 266414. (14462)

Vând computer Pentium I Compaq cu monitor de 17 inch, 32 RAM, 165 MHz, complet. Telefon 280260. (14427)

Vând diferite tipuri de TELEVIZOARE COLOR stereo. Telefon 280260. (14427)

Vând TV color stereo, teletext, 1.350.000 lei; garanție 6 luni. Telefon 212005, orele 9-17. (14823)

Vând TV color, preț 1.000.000 lei, garanție 6 luni. Telefon 244904, orele 9-17. (14823)

Vând CÂNTARE ELECTRONICE; CASE MARCAT FISCALE, omologate. Telefon 272727; 281188. (f. 1420588)

Vând mașină spălat automată, televizor color. Telefon 284604. (14421)

Vând TV color, diferite modele, cu garanție. Telefon 219365. (14569)

Vând vitrină frigorifică orizontală 2 m lungime, preț 1.200 DM. Telefon 288583 sau 219292. (14308)

Vând ieftin INSTALAȚII de SATELIT analogice și digitale. Telefon Arad 237471; Ineu 511485. (13947)

Vând TV color, mașină automată spălat, frigider foarte ieftin; garanție. Telefon 275277. (14669)

Vând combină frigorifică Arctic, nou nouță, preț negociabil. Telefon 095 808 392. (14704)

Vând vitrină frigorifică alimentară. Telefon 095 600 727 sau 272235, după ora 18. (14735)

Vând televizoare color, 54-72 cm, teletext, telecomandă, negociabil. Telefon 264004. (14796)

Vând mașini spălat automate, import, modele noi, garanție. Telefon 270518. (14616)

Vând combine frigorifice, mașini spălat automate (aproape noi) garanție, prețuri avantajoase, orele 9-18. Telefon 251392. (14858)

Vând frigider, congelator, ladă frig, vitrină verticală, mașină spălat automată, cu garanție. Telefon 220926. (14887)

VÂNZĂRI DIVERSE

Vând la prețuri scăzute PUI vii, greutate cca 700 grame, zilnic orele 9-19. Telefon 095.818.460. (14970)

Vând ȚIGLĂ Marsilia portugheză, fabricată Sighișoara, 4600 lei/buc.; ȚIGLĂ JGHEAB 3600 lei/buc; CĂRĂMIDĂ EFICIENTĂ 300/250/150-6750 lei/buc.; TERASIT, MOZAIC, PRAF MARMORĂ 800 lei/kg.; DEȘEURI MARMORĂ. Informații localitatea Mâsca nr. 33. Telefon 531498; 094.561.854. (14575)

Vând bibliotecă lemn masiv, deosebită, nouă, preț 8.500.000 lei. Telefon 095.615.673; 219551. (14721)

Vând FIER BETON diametru 6,8,10,12 - 7.100 lei/kg. Telefon 531498; 094.561.854. (14575)

Vând mobilier modern nou, bucătării de la 4.000.000 lei, biblioteci de la 6.000.000 lei; dormitoare de la 7.000.000 lei, etc. Telefon 256769, 092 239 242. (14745)

Vând LEMNE FOC, NISIP, BALAST, la domiciliu. Telefon 214010. (14619)

Vând acte „casă schimb valutar" activitate întreruptă temporar. Telefon 094 661 161. (12802)

Vând BCA, ciment, var, țiglă, sub prețul pieței. Telefon 094.524.456; 054-211807. (f.1420566)

Vând MOBILĂ, second hand, Germania. Telefon 095 417 171. (f. 1420549)

Vând PLASĂ GARD ZINCATĂ, toate dimensiunile; TABLĂ ZINCATĂ 0,4; SÂRMĂ NEAGRĂ și ZINCATĂ, PLASĂ RABITZ și CUIE CONSTRUCȚII, str. Vrabiei nr. 4. Telefon 289997. (14750)

Vând bolțari beton 4 modele, bolțari de zgură 2 modele, pavele, borduri. etc. Telefon 095.634.885. (14563)

Vând EUROBOLȚARI termoizolanți cu certificat calitate 300x250x200 la 5.000 lei/buc; 1mc-350.000 lei. Telefon 281491; 092.381.750. (14848)

Vând ieftin PARCHET fag aburit, uscat, pervazuri. Telefon 235271; 094.555.338. (14651)

Vând termoteci gaz, instant baie, convectoare, calorifere, ofer un an garanție. Telefon 274876. (14664)

Vând BOLȚARI diferite dimensiuni (și la comandă). Telefon 095.418.089.

PUI de ȘIRIA. Vindem populației, în limita stocului, la Ferma din Șiria, sâmbătă, 10.06.2000, orele 8-15, PUI VII MARI, DE CARNE, de peste 1 kg. (14712)

Vând mobilier tineret, stare foarte bună, 300 DM. Telefon 254638. (14700)

Vând mobilă veche și utilaj casnic. Telefon 243621, orele 17-19. (14695)

Vând haine și încălțăminte second hand, de sezon, Germania. Telefon 094 783 436, 094 471 908. (14728)

Vând mașină de preambalat produse alimentare granulate și mașină de baxat. Telefon 057-422004, 095 590 265. (3039677)

Vând grâu 5.000 kg. Telefon 467172. (14816)

Vând 2 mașini tăiței, 1 malaxor, 300 site pentru uscat tăiței, rafturi și cărucioare pentru site. Telefon 286333. (14809)

Vând talon BMW 320, an 80 și mașină de spălat automată. Telefon 093 482 054. (14807)

Vând televizoare; mașini cusut; biciclete; cărucior hidraulic; scaune import; combine muzicale; genți aluminiu mașini; cauciucuri 17,5. Telefon 279582. (11790)

Vindem ROLETE PLASTIC IMPORT, cu 250.000 lei/ mp și ROLETE TEI, cu 450.000 lei/ mp. Oradea. Telefon 095 827 725, 059-460315. (13714)

Vând cărucioare pentru copii, nemțești (inclisiv gemeni, sport), terme pemtru încălzire și apă caldă (Valillant), crocodil hidraulic pentru ridicat greutăți (2 tone). Telefon 289544 (rog mesaj), 243903. (14620)

Vând scândură uscată 22/4m; calorifere din fontă 15/70; cuptor încălzire C tip Salonjta; boiler E 80 litri; abricht; candelabru antic; geamuri noi pentru coridor. Telefon 057 - 282919. (14628)

Vând puicuțe Rosso, pui carne, pui carne - ouă. Telefon 250856. (14688)

Vând cuptor patiserie, malaxor, mese și etajere. Telefon 514185. (14682)

Vând căsuță agrement nemontată. Telefon 222322; 094.787.497. (14679)

Vând repatriere de Arad. Telefon 272250; 092.255.383. (14829)

Vând rafturi PAL, reglabile și rafturi cu sticlă. Telefon 286804; 095.528.902. (14820)

Vând urgent repatriere întreagă de Arad. Telefon 094.474.007. (14840)

Vând țiglă Jimbolia. Telefon 092.575.080. (14850)

Vând bibliotecă cupolă + comodă, culoarea lemnului. Telefon 241772. (14872)

Vând fân necosit. Telefon 231023. (14875)

Vând PUI vii de carne, rasa BROILER pe lângă Mănăstirea Gai, pe partea stângă, în continuarea str I. Creangă, peste 1 kg, zilnic între orele 9-19. Telefon 280720; 092.585.947. (14893)

Vând două cuptoare Matador de 6mp și 8 mp. Telefon 094.517.125. (14903)

Vând utilaje brutărie, import Germania, moară de grâu, capacitate 400 kg/h. Telefon 411186 sau 093.207.752. (14936)

Vând urgent garaj autorizat, zona X.13, 2.200 DM, negociabil. Telefon 288346. (14911)

Vând ieftin mobilă bucătărie, congelator, dormitor, birou, canapea + fotolii + frigider. Telefon 251839; 092.567.095. (14916)

Vând sufragerie de nuc Lengyel (1920), stare perfectă sau schimb cu autoturism, accept variante. Informații telefon 094.254.255 sau 266784. (14918)

Vând repatriere de Arad. Telefon 094.182.802. 814923)

Vând 90 oi. Telefon 278491, după ora 19. (14926)

Vindem sau închiriem spații comerciale, producție, depozit. Vindem dale marmură, var pastă, mozaic, nisip. Relații telefon 244803. (14939)

CUMPĂRĂRI TERENURI, IMOBILIARE

Cumpăr apartament cu 2-3 camere. Telefon 212474. (14019)

(Continuare în pagina a 15-a) →

(Urmare din pagina a 14-a)

Cumpăr casă solidă, Grădiște, 2-3 camere, fără igrasie, preț acceptabil. Telefon 223961, seara. (14827)

CUMPĂRĂRI DIVERSE

Cumpăr porumb boabe și soia. Telefon 094 772 259, 095 527 383, 095 619 859. (14372)

Cumpăr porci grași 100-140 kg, 14.000 lei/kg; bovină adultă 10.000-10500 lei/kg, plata pe loc. Telefon 274744; 095.624.006. (14341)

Cumpăr porumb, floarea soarelui. Telefon 532125. (14614)

Cumpăr tablouri, porțelanuri, argintărie, rame. Telefon 230672, zilnic orele 19-21. (14752)

Cumpărăm ORZ, recolta 2000, plata la ridicare. Telefon 095 824 973 sau 065-163885. (f.)

Cumpăr acțiuni Tricotaje Ineu. Telefon 095 615 555. (14813)

Cumpăr deșeuri de: cupru, aluminiu, inox, bronz, alamă, la prețuri avantajoase. Telefon 092.731.413; 093.404.010. (14510)

Cumpăr europaleți groși, folosiți, de dimensiune normală. Telefon 092.381.750. (14848)

Cumpăr pene de gâscă și coane de cerb. Telefon 211759. (14909)

Cumpăr malaxor de capacitate mare. Telefon 275616 și 094.118.198. (14903)

Cumpăr grâu, plata pe loc. Telefon 245283. (14927)

Cumpăr pene de gâscă, coarne cerb. Telefon 210816. (14937)

CERERI ȘI OFERTE DE SERVICII

Angajez PERSOANĂ să INTERMEDIEZE curse INTERNAȚIONALE, capacitate 7,5 tone, 40 mc. Telefon 210268. (14852)

SOCIETATE COMERCIALĂ angajează BARMANĂ. Telefon 256735.

SOCOM PIELARUL Arad, angajează CONFECȚIONERE fețe încălțăminte calificate, mașiniste, CTC-iste fețe încălțăminte, muncitoare la masă. Informații telefon 236116 sau la sediul firmei, str. Ghiba Birta nr. 16, Arad. (14534)

COMPANII AMERICANE oferă LUCRU la domiciliu. Trimiteți plic la CP 1015 Craiova. (f. 1420604)

COFETĂRIA ELA angajează COFETAR-PATISER și VÂNZĂTOARE. Telefon 284224. (14783)

„TOP CONSTRUCT" Arad, angajează IZOLATORI CALIFICAȚI. Informații telefon 057 - 270994. (14644)

„ZADE" angajează MECANIC cu experiență în domeniul confecțiilor (pantaloni). Telefon 057-272668. (14812)

„METAL ART" angajează OPERATOR PC, cunoștințe în domeniul confecțiilor metalice, evidență primară, autocad; permis de conducere; maxim 30 ani. Str. Bodrogului, nr. 8, telefon 280279; 094.906.178. (14588)

SC „PL NORIS" SRL Lipova, angajează însoțitoare bord autocar, vârsta limită 30 ani, cunoscătoare a limbii germane. Telefon 561377; 563011. (4469096)

SOCIETATE COMERCIALĂ profil alimentar, angajăm VÂNZĂTOARE, carte muncă. Telefon 266211. (14665)

„FASON ARAD MODE" angajează CROITOR cu experiență; CONFECȚIONERE cu experiență pe mașini simple de cusut sau fără experiență, până la 30 ani. Telefon 272238 sau în incinta UTA (salarizare în acod individual.) (14847)

ȘOFER profesionit, ofer servicii, cat. B.C.D.E. Telefon 093.308.261. (14673)

Angajăm urgent PERSOANĂ cu studii corespozătoare și experiență pentru CONTABILITATE PRIMARĂ și SECRETARIAT. Informații suplimentare la telefon 056-201871; 056-294309; 092.338.686. (14818)

SOCIETATE COMERCIALĂ angajează VÂNZĂTOARE pentru gheretă NON STOP. Telefon 092.967.219. (14836)

Angajăm OSPĂTARI-BARMANI (femei), Restaurant PALLAS, Calea Timișorii nr. 178. (14886)

„DOWER" Arad, angajează PERSONAL muncitor, absolvenți liceu cu (fără) diplomă bacalaureat, orele 8-16. Telefon 281193. (14897)

Angajez BĂRMĂNIȚE și OSPĂTARIȚE. Telefon 284306; 281343; 092.301.798. (14899)

SOCIETATE COMERCIALĂ angajează;: INGINER instalații (construcții). 2 INSTALATORI, posesori permis, cat. B.; vârsta maximă 30 ani. Telefon 256923; 092.295.336. (14930)

Firma AMIDOCO angajează ZUGRAV. Telefon 636467. (14907)

STIL BRUNA angajează MAȘINISTE cusut fețe încălțăminte și subțiat. Telefon 281291. (14920)

Angajăm LUCRĂTOR comercial cu gestiune. Condiții: studii superioare sau medii, maxim 30 ani, cunoștințe contabilitate primară. Telefon 280908. (14922)

FIRMĂ angajez urgent INSTALATOR ÎNCĂLZIRE și ZIDAR. Telefon 093.392.022. (14950)

Angajez BARMANĂ, zona Vlaicu. Telefon 092.621.961. (14943)

Angajăm pentru sezonul vară: ELEVI, STUDENȚI, absolvenți liceu sau școli profesionale. Oferim minim 1.800.000 lei și carte muncă. Telefon 276817, orele 12-16. (14940)

Posesor Dacia Breck pe motorină, îmi ofer serviciile pentru transport marfă sau persoane, timp nelimitate, convenabil. Telefon 214123. (14998)

Angajăm vânzătoare pentru alimentară; barman și ospătar pentru berărie. Tel. 289300.

PRESTĂRI SERVICII

HIDROIZOLAȚII la acoperișuri! Garanție 10 ani. Telefon 270711 sau 094.855.838. (14354)

AER CONDIȚIONAT. Montare și comercializare. Telefon 057-214225, 092 457 097. (14698)

FIRMĂ execută, LUCRĂRI DE CONSTRUCȚII, prețuri accesibile. Telefon 094 257 130. (14737)

Instructor auto „DRILA" pregătesc „B"! Elevi, studenți - REDUCERE. Telefon 094.123.930. (14474)

Școala CARMEN ABCDE, deschide curs 17.06.2000, Victoriei, nr. 88. Telefon 255445. (14494)

„AUTOMATIC SERVICE" repară MAȘINI SPĂLAT automate, domiciliu. Telefon 259146, 094.241.398. (14653)

Efectuăm TRANSPORT MARFĂ 1,5 tone, 2200 lei+TVA; INSTALAȚII și REPARAȚII sanitare, LUCRĂRI CONSTRUCȚII. Telefon 276419. (14846)

Execut CONSTRUCȚII, renovări inetrioare-exterioare, fațade, zugrăveli, contra igrasiei. telefon 272695.

BIOMEDICA organizăm CURSURI de BIOTERAPIE. Înscrieri la telefon 092.881.771. (14919)

DIVERSE

NOU!
COSTUME BĂRBAȚI deosebite, prețuri atractive, EXPO JACKSON stand 115. Telefon 092.991.169. (14508)

DISTRIBUITOR AUTORIZAT scule industriale BOSCH. Magazin str. Gh. Lazăr nr. 3. Telefon 057-214225, 092 457 097. (14698)

OFERTE CASE BANI (seif), dimensiuni 45, 85, 105 cm. Telefon 092.443.416. (14649)

Judecătoria Chișineu Criș vinde în ziua de, 15 iunie, ora 12, prin licitație publică cu strigare, imobilul situat în Șimand 1150, la prețul de strigare de 74.385.000, în suprafață de 6259 mp, împreună cu casa și supraedificatele. Informații la Executorul Judecătoresc sau telefon 285514. (14764)

R.A. ROMATSA D.R. Arad intenționează să organizeze selecție de oferte privind activitatea de service pentru copiatoare, imprimante, faxuri, mașină numărat bani, telex. Caietul de sarcini se poate consulta la secretariatul D.R. Arad, str. Henri Coandă nr. 29, până la data de, 16.06.200. (14837)

SC „CIMENTUL" SRL cu sediul în Arad, str. Bihorului nr. 3/5, bl. B, ap. 5, dorește autorizație de mediu pentru construirea unui HOTEL și a unei STAȚII de DISTRIBUȚIE CARBURANȚI, pe D.N. 7, km. 557 (extravilan Pecica). Eventualele contestații se pot depune la Agenția de Protecția Mediului, Arad, B-dul Dragalina nr. 16. (14888)

CITAȚII

Se citează pentru termenul din 16.VI.2000, ora 16, succesorii defunctei Tomșa Maria decedată la 19.VI.1996, cu ultimul domiciliu în Arad, str. Spitalului bl. 5, ap. 26, dosar, succ. nr. 331/2000. BNP Arad V. Milea 33. (14830)

Pârâții Onița Petru, Onița Sofia, Onița Florița, Onița Pavel, Cismaș Petru și Cismaș Avram sunt citați în această calitate la Judecătoria Ineu, în dosar civil nr. 779/2000 cu termen de judecată pe, 22.06.2000, pentru ieșire din indiviziune. În caz de neprezentare cauza se judecă în lipsă. (0363789)

Se citează la Judecătoria Arad în data de, 20.06.2000, sala 102, numitul HĂLĂU FLOREA cu domiciliul necunoscut în procesul de uzucapiune în dosar 4242/2000. (14901)

TURISM

„LITORAL 2000" prin ADA INTERNAȚIONAL. Telefon 211525. (14772)

SCHIMBURI

Schimb casă RALLA 4 camere, anexă, grădină cu: casă mică, garsonieră + diferență. Telefon 286131.

ÎNCHIRIERI

Închiriez apartament la casă, ultracentral, et. II, 2 camere, ideal firme, 250 DM. Telefon 254928. (14860)

Închiriez sau vând spațiu comercial 86 mp, str. Cozia, nr. 5. Telefon 094.703.000 și 094.798.000. (12994)

Oferim spre închiriere SPAȚII COMERCIALE pentru magazine, depozite, producție, etc. Telefon 281060; 281036. (14319)

Închiriez spațiu comercial, 65 mp, Calea Lipovei nr. 113. Telefon 092.921.103. (14525)

Închiriez apartament 3 camere, mobilat, ultracentral, plata anticipat 3 luni. Telefon 092.921.103. (14525)

Dau în chirie apartament 2 camere, îmbunătățite parter, Micălaca, zona Miorița. Telefon 463446. (0360388)

Ofer spre închiriere apartament (ne)mobilat. Telefon 210255. (14594)

Caut să închiriez apartament (ne)mobilat; ofer 80-150 DM. Telefon 210555. (14594)

Ofer spre închiriere apartament mobilat (nemobilat), zonă centrală. Telefon 253326. (14662)

Caut casă de închiriat, singur în curte, pe termen lung, familie serioasă. Telefon 092 257 420. (14705)

Ofer spre închiriere apartament 2 camere, mobilat, zona Vlaicu, Poetului, 100 DM, plata amticipat pe o lună. Telefon 272033. (14762)

Caut garaj de închiriat în zona blocului 367. Telefon 262874. (14775)

Ofer pentru închiriere apartament mobilat, 2 camere, central, 200 DM. Telefon 255129. (14788)

Ofer spre închiriere hală producție 700 mp. Telefon 464442 și după ora 15, telefon 231151. (14805)

Dau în chirie apartament 3 camere, zona Fortuna. Telefon 093 482 540. (24807)

Dau în chirie apartament 1 cameră, nemobilat, Micălaca, termen lung. Telefon 285676. (14815)

Închiriez spațiu nou amenajat în suprafață de 240 mp, situat în Piața Agroalimentară Vlaicu. Informații suplimentare la telefon 280537, între orele 10-14. (12839)

Caut să închiriez apartament de lux, plătesc foarte bine. Telefon 270872. (14662)

Caut apartament 2-3 camere sau casă confortabilă, eventual cu garaj, pe termen lung, nemobilat. Telefon 233930; 095.780.124. (14668)

Închiriez spațiu comercial și depozitare 25 mp + curte, central. Telefon 235958. (14817)

Dau în chirie pe termen lung, spațiu ultracentral, 2 camere și dependințe în suprafață de 55 mp, confort I sporit, gol sau mobilat superlux, parter înalt, bun pentru birou firmă și de locuit, cu plata anticipată a chiriei în mărci germane. Informații telefon 284263. (14800)

Oferim spre închiriere SPAȚIILE COMERCIALE situate în Arad, bl. Z.27 de 90 mp; bloc 330 de 120 mp. Licitația în data de 13.06.2000, ora 10. Informații la telefoanele: 263557; 244590. (14891)

Caut să închiriez garsonieră, ofer 50 DM. Telefon 514252. (14896)

Caut să închiriez spațiu producție, 100 mp, curent trifazic. Telefon 092.344.830. (14898)

Ofer spre închiriere apartament 2 camere, zona Vlaicu, îmbunătățit. Telefon 412187. (14942)

PIERDERI

Pierdut asigurare nr. A.1291159 eliberată de R.C.A Arad pentru Dacia AR.15.PAC pe numele Pac Nicolae. O declar nulă. (14853)

Pierdut legitimație de acces eliberată de SC Alfar SA pe numele Krieb Ioan. O declar nulă. (14867)

Pierdut autorizație de Protecția Muncii nr. 1492/31.05.1999, eliberată de Inspectoratul pentru Protecția Muncii pentru SC „DOMPLEX" SRL. O declar nulă. (14877)

Pierdut legitimație transport eliberată de Universitatea A. Vlaicu Arad, pe numele Mariș Constantin. O declar nulă. (14905)

Pierdut talon asigurare eliberat de SC Asirom SA pentru autoturism Dacia TLX cu nr. de înmatriculare AR.02.EBC pe numele Iegariu Galatea. O declar nulă. (14921)

† DECESE †

Cu durere în suflet anunțăm încetarea din viață a iubitei noastre verișoare și mătuși
VĂRĂDIN LIVIA,
din SECUSIGIU. Înmormântarea va avea loc, azi, 8 iunie 2000, ora 15, în Secusigiu. Nu te vom uita niciodată! Familiile Făgean și dr. Bolduț-Făgean.

Cu nespusă durere anunțăm trecerea în neființă a celui care a fost
DUMITRU ROȘU.
Înmormântarea va avea loc, azi, 8.06.2000, ora 17, în Cimitirul Aradul Nou. Doar Dumnezeu știe de ce a îngăduit să plece atât de curând dintre noi! Familia îndoliată.

Cu adâncă durere în suflet anunțăm încetarea din viață după o grea suferință a iubitei noastre mamă, bunică
ION MARCELA,
în vârsta de 77 ani. Înmormântarea va avea loc azi, 8 iunie 2000, ora 14, de la Capela Cimitirului Eternitatea - UTA. Familia îndoliată.

Cu adâncă durere în suflet anunțăm încetarea din viață, a celei care a fost soție, mamă, soacră, bunică și străbunică
MIHĂICUȚA FLOARE
în vârstă de 81 ani, născută în Șicula. Înmormântarea va avea loc azi, 8 iunie, ora 15,30 de la domiciliul din str. Sânzâienelor nr. 25, la Cimitirul Eternitatea. Familia îndoliată.

Cu adâncă durere în suflet anunțăm decesul celei care a fost mamă, bunică, soacră
SZABO MAGDALENA,
în vârstă de 83 ani. Înmormântarea va avea loc azi, 8 iunie 2000, ora 15, la Cimitirul Eternitatea. Familia Guttmann.

Cu inimile zdrobite de durere anunțăm pierderea fulgerătoare a celui care a fost
LUPULESCU GEORGE,
în vârstă de 73 de ani. Înmormântarea v-a avea loc vineri, 9 iunie 2000, ora 13, de la domiciliul din Aradul Nou, str. Stan Dragu, nr. 50, la Cimitirul din Aradul Nou. Își iau rămas bun de la el, soția Domnica, sora Cornelia, fiica Mela, ginerele Ică și nepoata Diana. Dumnezeu să-l odihnească în pace!

† SERVICII FUNERARE †

SC „NOSFERATU" SRL,
ARAD, str. Ghiba Birta nr. 26, telefon 270437; Non stop 094.554.874, NĂDLAC, str. 1 Decembrie, nr. 4, telefon 092.922.337.
NON - STOP
SERVICII FUNERARE
COMPLETE.
SICRIE, RESPETE, CRUCI (prețuri de producător). ACCESORII: prosoape, batiste, panglică neagră, baticuri, mânere, lumânări, catafalc, sfeșnice, steag de doliu. SERVICII: capelă, spălat, îmbălsămat, îmbrăcat, transport intern și internațional. Asigurăm colaci, colivă, coroane, jerbe, fotografii profesionale, fanfară, organizăm pomeni. OFERTA BRAD: sicriu brad, respete, cruce - 900.000 lei. Transportul sicriului la domiciliu este gratuit!!! (c. 44)

NON STOP (la orice oră)
„RO-STYL COMPANY"
Firma noastră este PRODUCĂTOARE DE SICRIE, cu magazin în: ARAD, str. M. Eminescu nr. 4 (vizavi Cinema MUREȘUL), telefon 057-211929, 094.537.715. EFECTUĂM SERVICII: spălat, îmbrăcat, îmbălsămat și transport cu personal calificat. ASIGURĂM MINIM: 8 modele de SICRIE din LEMN MASIV (nu din PAL sau furnir); SICRIE CU MÂNERE și ȘURUB (nu se bat cuie), SICRIE LUX, 5 modele LENJERIE DECES (respete), LENJERIE DE LUX, cruci lemn și metal. ACCESORII: catafalc, steag, prosoape, etc. INTERMEDIEM: fanfară, colaci, colivă, etc. FIIND PRODUCĂTORI, AVEȚI AVANTAJUL UNOR PREȚURI MINIME și POSIBILITATEA DE A PLĂTI ÎN RATE. Ofertă: sicriu stejar (cruce, respete) - 1.000.000 lei.
ANGAJĂM PERSONAL. (c.)

† CONDOLEANȚE †

Sincere condoleanțe familiei NĂDĂȘAN din CUVIN la durerea despărțirii de cel ce a fost
NĂDĂȘAN PETRU.
Dumnezeu să-l odihnească! Colectivul SC „CONSTRUCȚII" SA Arad. (14882)

Colectivul Legumicola Pecica este alături de colegul BALAN ION și fiii săi în clipele grele ale despărțirii de mama și bunica dragă. Sincere condoleanțe! (4873525)

Diriginta și elevii clasei a VII a D din Liceul „Elena Ghiba Birta" împărtășesc durerea colegei ANDREEA ROȘU la pierderea tatălui. Sincere condoleanțe. (14948)

Suntem alături de cuscra noastră Domnica și-i împărtășim durerea la pierderea soțului
GEORGE LUPULESCU.
Transmitem sincere condoleanțe întregii familii! Doina și Costică Timpa. (14975)

Cu adâncă durere în suflet ne luăm un ultim rămas bun de la tatăl și bunicul nostru
LUPULESCU GEORGE.
Nu te vom uita niciodată! Rămâi viu în sufletul nostru! Dana, Marius, Sida și Nelu Tâmpa. (14975)

† COMEMORĂRI †

Azi, 8 iunie se împlinește un an de la moartea mătușei noastre
BECAN STELA
din IRATOȘ. „Te vom plânge mai departe/ Chipul tău cu noi va fi/ În orice loc în orice zi/ Niciodată nu vom uita/ Că ai fost cu noi cândva" Nepoții: Ița, Sorin și Nelu. (14879)

S-a împlinit un an de când a trecut în neființă scumpa noastră fiică și soție
MARINELA.
Slujba de pomenire, sâmbătă, 10 iunie, ora 12,30 la Cimitirul din Micălaca. Te vom plânge mereu: părinții AURELIA și HORIA ONOFREI și soțul BULĂ TEODOR. (14778)

Azi, 8 iunie se împlinește 1 an de când ne-a părăsit iubitul nostru soț și tată
DAN VIEZA.
Vei rămâne mereu în amintirea noastră. Soția și fiul mult iubit. (14822)

Astăzi, 8 iunie, se împlinește 1 an de la decesul tragic într-un accident de circulație al celui care a fost
DAN VIEZA,
inginer la IMAR SA Arad. Nu-l vom uita niciodată! Fiul, soția, părinții. (14821)

Cu durere în suflet comemorăm 2 ani de la trecerea în neființă a celui care a fost
CRAINIC GHEORGHE.
Nu te vom uita niciodată! Soția, fiii, nurorile, nepoata și socrii. Parastasul va avea loc, duminică în comuna VÎRFURILE. (14892)

Un pios omagiu, o lacrimă și o floare la împlinirea unui an de când a trecut în neființă cel care a fost soț, tată și bunic iubit
DULA TRAIAN.
Nu te vom uita niciodată! Familia. (Ag. Gurahonț)

Au trecut 2 ani de când ne-a părăsit cel care a fost soț, tată și bunic
HERLO PETRU
din CHERELUȘ. Tată drag, în veci nu te vom uita iar chipul tău va rămâne în inimile noastre până ne vom întâlni în veșnicii. (14924)

● PRODUCE ȘI MONTEAZĂ UȘI ȘI FERESTRE DIN PVC ARMAT CU PROFILE TROCAL GERMANIA

● PRODUCE ȘI VINDE GEAM TERMOPAN

LUCRU NEMȚESC

SATLINE

SALON DE EXPOZIȚIE:
ARAD, PIAȚA MIHAI VITEAZU
BL. M 7, PARTER
TEL./FAX. 057/25 14 61; 094 50 72 11

S. C. SALUBRITATE S. A. ARAD

Anunță

Deratizarea platformelor gospodărești

Începând cu data de 10.06.2000 se repetă acțiunea de deratizare a platformelor gospodărești (zonă containere) din municipiul Arad.

Perioada de desfășurare: 10.06.2000-30.06.2000.

Zonele deratizate vor fi semnalate corespunzător prin afișe avertizoare.

Avertizăm populația asupra pericolului de otrăvire pentru animale domestice (câini, pisici, păsări).

S. C. Salubritate S. A. Arad își declină orice responsabilitate pentru eventualele accidente.

Vă mulțumim pentru înțelegere.

S. C. SALUBRITATE S. A. Arad, prin Serviciul deratizare, dezinsecție, dezinfecție își oferă serviciile pentru persoane fizice, agenți economici, asociații de locatari. Informații tel. 280724.

(1420656)

ANUNȚ

Ministerul Apelor, Pădurilor și Protecției Mediului organizează în ziua de 27.06.2000, la sediul din București, Bd. Libertății nr. 12, sector 5, concurs pentru ocuparea postului de **contabil-șef** la Agenția de Protecție a Mediului Arad.

Înscrierea la concurs se face la sediul Agenției de Protecție a Mediului Arad, unde se pot obține relații suplimentare la telefon 280331, ultima zi de înscriere 23.06.2000.

(5172100)

CAMERA DE COMERȚ ARAD

DEPARTAMENTUL ÎNVĂȚĂMÂNT ORGANIZEAZĂ URMĂTOARELE CURSURI:

- Expediția internațională a mărfurilor, vămuirea și asigurarea mărfurilor în trafic internațional;
- Inițiere în utilizarea calculatoarelor (Windows, Word);
- Microsoft Excel;
- Contabilitate și aplicații pe calculator;
- Operatori carnete de muncă;
- Limbi străine (engleză, italiană, franceză, germană);
- Inițiere în utilizarea Internet-ului.

Informații suplimentare la sediul CCIA Arad, str. Cloșca nr.5, camera 31, etajul2, tel.:25.22.50 sau 25.30.00

(c. 17)

S. C. Radiologie-Ecografie S.R.L. ARAD

telefon 281043

(fosta Policlinică cu plată)

Efectuează toate tipurile de examinări radiologice și ecografice, cu cei mai cunoscuți medici radiologi arădeni, pentru asigurații la casa de asigurări.

Pentru pacienții neasigurați se efectuează investigații la prețuri rezonabile.

(5172101)

EMOL

WIENERBERGER

SISTEME DE ZIDARIE - POROTHERM

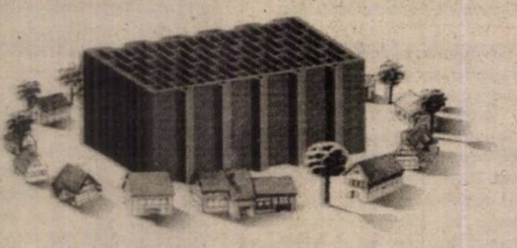

PRET PROMOTIONAL

15 Mai - 15 Iulie

TEL: 057 - 280179 / 280233

S.C. „BENDEA" S.R.L

VINDE PRIN MAGAZINELE

din B-dul Revoluției 26 - 38 Telefon: 231853 Liviu Rebreanu 68 - Telefon: 250905

■ GRESIE color cal. I - 113.000 lei/mp
■ FAIANȚĂ color cal. I - 83.000 - 106.000 lei/mp
■ BATERII BAIE ■ Obiecte sanitare ■ Căzi baie
■ BOILER ■ Fitinguri
■ ȚEAVĂ ZINCATĂ ȘI NEAGRĂ
■ ȚEAVĂ PVC colac PE 20-63 și fitinguri aferente
■ TABLĂ ZN decapată și NG
■ Țeavă HENCO 16 - 23000 lei/m; 18 - 26000 lei/m; 22 - 29500 lei/m și FITINGURI
■ CARBID ■ TUBURI PVC ■ ȚEAVĂ DIN CUPRU și fitinguri din cupru.

(1420284)

FALCOTRADE

Romania SRL
Arad, str. Gh. Lazăr nr. 16, ap. 2
tel/fax: 057/253456

ANGAJEAZĂ:

◆ economist pentru contabilitate

Condiții:
- studii superioare de specialitate
- experiență în domeniu minim 3 ani
- cunoștințe PC (Word, Excel)
- cunoașterea unei limbi străine constituie un avantaj

◆ asistent manager

Condiții:
- studii superioare
- cunoștințe operare PC (Word, Excel)
- cunoașterea unei limbi de circulație internațională
- vârsta maximă 30 ani

Se oferă salarizare atractivă.

Curriculum Vitae se vor depune până la data de 15.06.2000, la sediul firmei.

Informații la sediul firmei.

(5172099)

PENTRU DUMNEAVOASTRĂ
UN NOU ȘI AVANTAJOS
SISTEM DE RATE FĂRĂ AVANS PÂNĂ LA 36 LUNI
NOU!
la CORAURA

DE LA 1.000.000 LA 30.000.000 PUTEȚI CUMPĂRA *ORICE PRODUS* COMERCIALIZAT DE CORAURA

IMPORTANT

ACORDĂM CREDITE PENTRU **CUMPĂRĂRI DE MARFĂ: LA PERSOANE FIZICE CÂT ȘI LA SOCIETĂȚI**

LA NOI PUTEȚI SUPLIMENTA CREDITUL **ȘI** PE PARCURSUL RATELOR.

CORAURA

■ Aparate aer condiționat ARISTON
■ Biciclete pentru copii și adulți
■ Folie pentru solar 10 și 4 m lățime
■ Incubatoare 100 și 60 ouă
■ Plasă geam import pentru țânțari
■ Plasă rabitz, plasă gard diferite mărimi
■ Cuie construcții, scoabe, sârmă zincată, electrozi
■ Sobe de gătit cismă și tip menaj
■ Motoare electrice, pompe apă, hidrofoare
■ Betoniere, motocultor, motocositoare
■ Scări duble din lemn și aluminiu
■ Cabluri, conductori și aparataj electric
■ Scule și unelte agricole
■ Gresie, faianță, adezivi și obiecte sanitare
■ Vopsele lavabile de interior și exterior
■ Vopsele de ulei, diluanți, lacuri, pigmenți de zugrăvit
■ Pânze abrazive și discuri
■ Acumulatori auto și butelii
■ Sfoară tapițerie și arcuri
■ Pânze fierăstrău circular, aparat sudură, pompe zugrav
■ Televizoare color
■ Frigidere, congelatoare, combine și lăzi frigorifice
■ Aragaze și hote
■ Boilere, cazane pentru baie
■ Aspiratoare

(4873577)

ASIGURĂM TRANSPORT GRATUIT!

ARAD, B-DUL REVOLUȚIEI, BL. 10 VIS-A-VIS DE BANK POST TEL. 270.525, 270.424

ARAD, MICĂLACA, BL. 602 PIAȚA SOARELUI TEL. 259.884, 259.373, 259.721

LIPOVA, LÂNGĂ PIAȚĂ TEL. 561.804

BANCA ROMÂNĂ PENTRU DEZVOLTARE
BRD
MAESTRO
card destinat plății salariilor acceptat în țară și străinătate cu posibilitatea obținerii unui credit de până la 70% din salariul net.

ADEVĂRUL

COTIDIAN INDEPENDENT ARAD

Anul XII, nr. 3022

Vineri, 9 iunie 2000 ● 24 pagini ● 2500 lei ● e-mail: adevarul@arad.ro

BRAT Publicație auditată în semestrul II 1999
Tiraj mediu zilnic vândut: 34.958

WEST BANK
ARAD, B-dul Revoluției nr. 88
TELEFON: 284.888 FAX: 285.202
Potrivit OUG nr. 219/1999 privind „Programul național pentru țărănime bazat pe cupoane atribuite gratuit în anul 2000" furnizorii care livrează bunuri și servicii potrivit Ordinului MAA nr. 10/2000 pot încasa contravaloarea acestora prin noi!

ACTUALA PUTERE NU ȘTIE SĂ PIARDĂ!

Așadar, am trecut și de hopul acesta al alegerilor. Un hop care a durat aproape două luni de zile și care s-a încheiat așa cum se știe: cu victoria detașată a PDSR-ului care, după 3 ani și jumătate de stat la cutie, cum se spune, revine în forță în prim-planul atenției generale.

Și cifrele finale date ieri publicității nu lasă nici o îndoială. Să le reamintim. **La primari PDSR a obținut 25,82%**, el fiind urmat la mare distanță de **Partidul Democrat cu 12,61%, de ApR cu 9,24%, PNL - 8,90%, CDR - 7,7% și PRM - 5,19% și UDMR - 5,17%.** Aceeași situație se înregistrează și **la consifiile județene: PDSR - 25,41%, PD - 10,2%, ApR - 8,3%, CDR - 7,30%, UDMR - 7,26%, PNL - 6,9% și PRM - 6,30%.** În fine, la **Consiliile locale: PDSR - 24,58%, PD - 10,79%, ApR - 8,77%, PNL - 7,97, CDR - 7%, UDMR - 6,18% și PRM - 5,67%.**

De ce am ținut să prezentăm aceste cifre cunoscute celor mai mulți dintre cititori? 1. Pentru simplul motiv că ele vorbesc de la sine despre un lucru care place sau nu place, trebuie acceptat. Și anume acela că oamenii s-au săturat de actuala guvernare, că nu mai au încredere în ea și că ei doresc o schimbare. O schimbare care de data aceasta se numește PDSR, care le stă multora în gât, de unde și unele comentarii și păreri mai mult decât partizane, răutăcioase și chiar jignitoare. Și când spun aceasta mă gândesc printre altele la aprecierile acelui așa-zis „european" Alexandru Paleologu care, referindu-se la bucureștenii care au votat masiv în favoarea doctorului Sorin Oprescu, spunea că **au „votat ca vitele"!** Frumoase cuvinte din partea unui academician! Și 2. Pentru că m-a uimit intervenția prim-vicelui PNȚCD, Ion Mureșan care declara aseară la televiziune, nici mai mult, nici mai puțin decât că actuala Putere a câștigat lupta cu Opoziția pentru alegerile locale! Cum? Adunând toate procentele partidelor Puterii, adică PD, PNL, CDR și UDMR, ceea ce fac circa 34% și opunându-le procentelor PDSR-ului. Interesantă aritmetică, doar că **Opoziția** - toată lumea știe - **nu înseamnă doar PDSR, ci și ApR și PRM și PUNR - ca să amintim doar câteva nume** - ceea ce dă în „cealaltă parte" - în partea Opusă Puterii - ceva mai mult de 40 procente, respectiv cu vreo 6 procente bune peste cele contabilizate de dl. Mureșan. Culmea este că o asemenea prostie este susținută și de un ziar central și „național"....

MIRCEA DORGOȘAN

(Continuare în pagina 5)

„DACĂ LEGEA AR FI FOST BINE ÎNȚELEASĂ, REZULTATELE AR FI FOST FINALIZATE MAI DEVREME"

interviu cu dl. judecător GHEORGHE TRIF, președintele Biroului Electoral județean Arad

■ Din punct de vedere material, organizarea alegerilor a fost deficitară ■ Partidele nu au întocmit corespunzător listele de candidați, existând cazuri în care același candidat figura la mai multe partide ■ S-au ivit o serie de probleme legate de repartizarea mandatelor ■ Multe partide pornesc cu oameni serioși pe primele locuri și pe urmă cu „umplutură".

Pag. 5

REZULTATELE FINALE ALE ALEGERILOR LA NIVEL NAȚIONAL

● PDSR conduce detașat, fiind urmat de P.D., ApR și PNL Pag. 4

ÎN WEEKEND, CANICULĂ

Vremea va fi caldă și frumoasă. Cerul va fi mai mult senin, variabil dupăamiaza. Vântul va sufla în general slab. Temperaturile maxime 32 la 35° C, minimele 17 la 20°C.

VISE... ELECTORALE

Foto: ONORIU FELEA

TRICOUL ROȘU
TR
& TRAFT

Foto: AL. MARIANUȚ

După slujba de Înălțarea Domnului oficiată în Catedrala Ortodoxă Română, arădenii au mers, ieri, în procesiune cu sobor preoțesc la Crucea Martirilor unde, de Ziua Eroilor, s-au depus coroane și jerbe de flori

S.C. MIBO IMPEX SRL acordă premii de milioane...

Citiți în pag. 6

„AȘ VREA SĂ JOC ÎNTR-O LIGĂ SUPERIOARĂ"

declară „neamțul" LUCIAN DRONCA Pag. 7

Botiș – la Dinamo sau Rapid?

Pag. 4

S.C. „SERGIU GIANINA" Arad
Comenzi și expoziție
TÂMPLĂRIE ALUMINIU
PVC-import
geamuri termopane, site speciale insecte, rolete din PVC-aluminiu, jaluzele orizontale-verticale, uși pliante
B-dul Revoluției nr. 24 (colț cu Lacului)
Telefon: 092 292 559
Tel./Fax. 057 212 512

Mercedes-Benz
SC AutoSchunn
Partener Autorizat Mercedes-Benz
Micălaca DN7 FN
Tel/Fax: 057/286680
057/281474
E-mail: office@auto-schunn.ro
Web: http://www.auto-schunn.ro

MOBIL VENEZIA
■ MOBILIER MODERN LA COMANDĂ
■ AMENAJĂRI SPAȚII COMERCIALE
■ MATERIALE IMPORT
■ CALITATE SUPERIOARĂ
STR. VIȘINULUI NR. 74
TEL: 057/224885
092/777361

Votați un Consilier județean ales, dar și un viitor PRIMAR DE LIPOVA

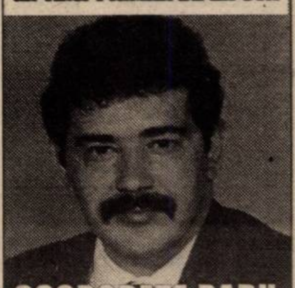

SCOROBETE RADU

ALGLASS GEAM TERMOPAN
●STICLE ORNAMENTALE COLORATE SI CURBATE
●PRELUCRARI DE SLEFUIRE, GAURIRE, FAZETARE SI SABLARE
Str. Roșiori nr.26;Tel./Fax: 289053
Str. Steagului nr.1-Sânicolaul Mic; Tel./Fax: 278833

CALENDAR

▼ Astăzi, Soarele răsare la ora 5,49 şi apune la ora 20 şi 57 de minute.

▼ Au trecut 161 de zile din acest an. Au mai rămas 205 zile până în 2001.

▼ **Praznicul zilei: Biserica Ortodoxă:** Sfântul Ierarh Chiril al Alexandriei; Sfintele Mucenițe Tecla, Marta şi Maria; **Biserica romano-catolică**: Efrem; **Biserica greco- catolică**: Şfântul Ciril al Alexandriei (+444)

METEO

Vremea va fi frumoasă şi caldă. Cerul va fi variabil, mai mult senin noaptea şi dimineața. Vântul va sufla slab la moderat, din sector sud-estic.

Temperaturi maxime: 29 la 32°C. Temperaturi minime: 14 la 16°C.

Meteorolog, EUGENIA RUS

A venit BARZA!

La Arad: Brațu Alina Narcisa; Novac Dacian; Şipoş Marina Florina; Valko Robert Raul; Tomoioagă David; Szekely Crisztian; Tulcan Raul Cristian; Lucovie Codruța; Bud Darius Emanuel.

La Lipova: Jichița Andreea; Jichița Andrei; Lulaş Adriana Florentina; Mihăilescu Toth Paul Andrei; Rad Mădălin.

La Sebiş: Lascu Crăciun; Bun Alexandru.

Prețul aurului

Banca Națională: Pentru gramul de aur de 24 K, prețul cu ridicata - 192.151 lei, iar prețul de achiziție - 172.935 lei. Prețuri valabile la sfârşitul săptămânii.

Piața neagră - Aur 14 K: cumpărare - 85.000 lei/g, vânzare - 105.000 lei/g. **Aur 18 K**: cumpărare - 110.000 lei/g, vânzare - 130.000 lei/g.

PREZENȚĂ ACADEMICĂ AMERICANĂ LA ARAD

Începută în septembrie 1999, colaborarea dintre **Case State University din Ohio şi Universitatea de Vest „Vasile Goldiş"** l-a adus în oraşul nostru pe prof. univ. dr. Ralph Harley, cadru academic la universitatea americană.

În cadrul acestei colaborări, prof. Ralph Harley a susținut ieri, 8 iunie, în Aula Facultății de Drept a Universității „Vasile Goldiş", un curs deschis, având ca temă **„Pedagogia paradigmei privind arta comunicării."** Studenții şi profesorii prezenți au avut prilejul de a afla din expunerea prof. Harley cum se defineşte paradigma, ce implicații au paradigmele în viziunea noastră asupra evoluției societății şi în ce măsură arta cinematografică este ea însăşi o reflectare paradigmatică a istoriei vieții publice.

Cu prilejul vizitei sale la Arad, Senatul Universității de Vest „Vasile Goldiş" i-a acordat profesorului Ralph Harley Diploma şi medalia jubiliară a Universității „Vasile Goldiş" care i-au fost înmânate oaspetelui american de către dl. Ioan Cuzman - prorectorul Universității de Vest „Vasile Goldiş" Arad.

CĂTĂLINA LATU

Foto: AL. MARIAN

AU PLECAT DINTRE NOI!

Godo György (1944); Lupulescu George (1927).

PROGRAMUL SFINTELOR SLUJBE DE RUSALII ÎN CATEDRALA CATOLICĂ DE LA RADNA

Sâmbătă - 10 iunie

ora 17,00 - în limba maghiară

ora 18,00 - în limba croată

ora 19,00 - în limba bulgară

duminică - 11 iunie

ora 6,00 - în limba croată

ora 7,00 - în limba bulgară

ora 8,00 - în limba maghiară

ora 9,00 - în limba germană

ora 10,00 - festivă în limba maghiară

ora 12,00 - în limba română

ora 13,00 - în limba bulgară

Ieri, la Semlac MANIFESTARE ÎN AMINTIREA EROILOR

Ieri, la Semlac a avut loc o slujbă de pomenire a Eroilor Neamului. Actul religios a fost oficiat de către cei trei preoți ai comunei. La manifestare au participat aproximativ 400 de persoane: veterani, văduve de război alți localnici şi personalități ale localității. Au fost prezenți şi corul Bisericii Ortodoxe şi elevii Şcolii Generale din Semlac.

M. M.

DOUĂ SPECTACOLE DE BALET

Şcolile de Balet Kahl, Dörningheim, Frankfurt pe Main prezintă la Arad, în sala Teatrului de Stat, două spectacole de balet a căror regie artistică şi coregrafie poartă semnătura Marthei Jacob. Astfel, duminică, 11 iunie, la orele 19,00, este programat „Divertisment de primăvară", iar luni, 12 iunie, la aceeaşi oră, „Hänsel şi Gretel".

ZIUA EROILOR NEAMULUI SĂRBĂTORITĂ ŞI LA SEBIŞ

Joi, 8 iunie a. c., în oraşul Sebiş au avut loc manifestări comemorative în cinstea Eroilor Neamului căzuți pe câmpul de luptă.

La acest eveniment au participat primarul oraşului, ec. Gheorghe Feieş, un sobor de preoți avându-l în frunte pe protopopul Ioja Beni, corul Bisericii Ortodoxe şi o numeroasă asistență. Cu această ocazie au fost depuse coroane de flori din partea unor instituții publice, partide politice, veterani de război.

GELU GROZA

„ADEVĂRUL" VĂ ASCULTĂ

La telefonul dimineții, 280944, între orele 9,00-12,00

Să vină ARTERM-ul! Dna. Maria Lele locuieşte în Piața Sporturilor. Miercuri seara, câțiva vlăjgani au furat capacul de la un cămin de apă caldă, amplasat în parcarea Sălii Polivalente: „Chiar lângă parcare sunt şi locurile de joacă ale copiilor, ne spune cititoarea noastră. Dacă, Doamne fereşte, cade un copil acolo? Să vină ARTERM-ul să rezolve cumva problema, până nu se întâmplă o tragedie", conchide, pe bună dreptate, dna Maria Lele.

„Aspect" european. Asociația de proprietari a blocului nr. 108C de pe Calea Radeni nr. 148-152 sesizează forurile competente, respectiv serviciul de sistematizare-urbanism al Primăriei, că „între blocurile 108C şi 108D au fost ridicate trei garaje care sunt la numai câțiva zeci de centimetri de carosabilul străzii Simion Popa. Prin urmare, accesul la aceste garaje se face direct din strada care nu este o stradelă înfundată, ci o stradă importată, cu circulație în ambele sensuri. În plus, priveliştea oferită de aceste trei cutii de tablă, înălțate în plină stradă, nu are nimic în comun cu trâmbițata grijă pentru un Arad modern, civilizat, european!" Cine are urechi...!

Redactor de serviciu, N. O.

LICEUL „VASILE GOLDIŞ" - ÎN FINALA CONCURSULUI „CARE PE CARE!"

Zilele trecute, la Sala Sporturilor din Arad s-a desfăşurat concursul interlicee „Care pe care!" - organizat de TVR Timişoara.

După ce a trecut de liceele „Mihai Viteazul" (Ineu) şi „Dimitrie Țichindeal", Liceul „Vasile Goldiş" a învins în finala zonală cele mai bune licee din Timiş, Bihor şi Caraş-Severin.

Mai mult decât atât, echipa de majorete a liceului „Vasile Goldiş" a fost solicitată şi de către TVR2 pentru diverse emisiuni. Finala națională se va desfăşura la Năvodari, liceul arădean urmând să se înfrunte cu şapte din cele mai bune licee din țară învingătoare în diverse regiuni din țară.

B. O.

UTILITARE

• PIEȚE, TÂRGURI

Astăzi este zi de piață la Ineu, Lipova, Covăsînț, Mişca, Moneasa, Şepreuş, Şimand, Vladimirescu. Tot astăzi se organizează târguri săptămânale la Ineu, Şepreuş, Şimand.

Mâine, sâmbătă, vor avea loc târguri săptămânale la Felnac, Lipova, Pâncota, Hălmagiu şi Moneasa, iar duminică, la Sântana şi Vinga.

• FARMACIA DE SERVICIU

Farmacia 72, B-dul Revoluției nr. 81 telefon 254336 este deschisă non-stop de vineri şi până luni.

Farmaciile **„Sinapis"**, B-dul Revoluției, nr. 88, lângă Noul Stil, telefon 282369, **„Noua Farmacie"**, str. Andrei Şaguna, nr. 15, telefon 948 sunt de serviciu cu program non-stop.

• URGENȚE STOMATOLOGICE ...

... asigură Cabinetul din str. Crişan ((în spate la Gionelli), program non-stop. Telefon: 253794.

● În zilele de sâmbătă şi duminică, urgențe stomatologice asigură şi cabinetul din B-dul Revoluției nr. 62, ap. 17, între orele 9,00-19,00. Telefon: 256665.

CINEMATOGRAFE

Dacia: Crima în 3 timpi; Scream 3 (SUA); 9,30; 11,45; 14; 16,30; 19

Mureşul: Omul din lună (SUA) 10; 12; 14; 16; 18; 20

Arta: Flight Club (SUA) 14; 16,30; 19

Sala Mică: 10 chestii nu-mi plac la tine (SUA) 15,30; 18

Echipa de serviciu

MIRCEA CONTRAŞ - *secretar de redacție.*

Bianca Felea, Adela Homorâceanu, Ioan Leac, Dina Rujan, Ramona Vidulescu - *tehnoredactare computerizată.*

Doina Jurcă, Aurica Telcian - *corectură.*

HOROSCOP

Vineri, 9 iunie

BERBECUL (21.03-20.04). Aveți parte de o zi norocoasă, în care nici Afrodita cu zarul ei magic n-ar da atâția şase-şase ca dvs. Încercați-vă decent şi onorabil şansa în toate cele, inclusiv în dragoste.

TAURUL (21.04-20.05). Profesional, sunteți pe cale să ajungeți la o cotitură deloc spinoasă, dacă veți şti să scoateți ciulinii din ambțiile dvs. mari şi triumfaliste.

GEMENII (21.05-20.06). Mai multă implicare şi veți fi răsplătit - nu ca un campion la Wimbledon, ci puțin mai balcanic.

RACUL (21.06-22.07). Aveți parte de cea mai bănoasă zi a săptămânii... dar şi cea mai puțin fericită din punct de vedere sentimental.

LEUL (23.07-22.08). Nu vă palc volanele rochiei partenerei sau cum v-a călcat gulerul, vi se pare că, vă dă binețe cu jumătate de gură. Să fim serioşi! Nimeni nu-i perfect, nici chiar dvs.

FECIOARA (23.08-22.09). Curba financiară se încăpățânează să vă facă riduri!

BALANȚA (23.09-22.10). Două veşti contradictorii vă vor aşeza la tabla de joc a gândurilor pesimiste contra celor optimiste. În cele din urmă, albul face mat negrul, dar nu fără transpirație.

SCORPIONUL (23.10-21.11). Vă mâhniți prea mult pentru gafele altuia(alteia) şi riscați să le reparați făcând altele.

SĂGETĂTORUL (22.11-21.12). Dacă va fi să vă luați picioarele la spinare, asta înseamnă că vă veți despărți de jumătate cu inima pătată de gelozie, dar cu idealuri mărețe în desagă. Puțină libertate în cuplu nu strică niciodată, mai ales dacă discreția e suverană.

CAPRICORNUL (22.12-19.01). Momente decisive în această zi. Sunteți ca un maratonist ajuns la ultima turnantă şi vă simțiți urmăritorii cum respiră în ceafa dvs., gata-gata să vă umilească finişul.

VĂRSĂTORUL (20.01-19.02). În miezul amorului îşi face loc un vierme şi dacă Adam nu l-a simțit pentru că Dumnezeu nu i-a făcut un rival, nu acelaşi lucru se poate spune despre dvs. (valabil pentru ambele sexe).

PEŞTII (20.02-20.03). Zi calmă, uşor melancolică şi neproductivă precum un ucenic care bate cuie cu rindeaua. Puneți pe planşetă cât mai multe planuri, poate veți realiza un ciot din ele.

MOCHETA

Arad, Piața Gării

Telefon 235221

Vinde şi montează mochetă la prețuri cu o reducere de **10-20%**

ADEVĂRUL

COTIDIAN INDEPENDENT ARAD

Editor: S.C. ADEVĂRUL S.R.L. Arad

COD FISCAL R 1681938 ● COD SICOMEX 19.604 ● CERTIFICAT J 02/1886 / 31 X 1991 ● COD SIRUES 020956601 ● ISSN 1220 -7489

Redacția şi administrația: 2900 Arad, Bd. Revoluției nr. 81. Telefoane: SECRETARIAT - 281802, fax 280655, 280625; ADMINISTRAȚIE - CONTABILITATE - 281797; MICA PUBLICITATE - 210775; MAREA PUBLICITATE - 280904; CLUBUL PRESEI - 280989.

Consiliul de administrație: preşedinte - **DOREL ZĂVOIANU,** telefon 281802, 280625; vicepreşedinte - **MIRCEA DORGOŞAN,** telefon 281802, 210776; **membri: DOREL BARBU,** telefon 281797; **NICU COJOCARU,** telefon 280904; **MIRCEA CONTRAŞ,** telefon 281802, 280854.

Colegiul de redacție: MIRCEA CONTRAŞ (redactor-şef); **MARCEL CANCIU** (şef secție foto), telefon **281701; ALEXANDRU CHEBELEU** (şef secție sport), telefon **281701; NICU COJOCARU** (şef secție publicitate) telefon/fax: **280904; AUREL DARIE** (secretar general de redacție), telefon **281802, 280854; VASILE FILIP** (şef secție cultură-învățământ), telefon **281855; 280003; SORIN GHILEA** (şef secție tineret) telefon **281855, 280003; IOAN IERCAN** (şef secție politică), telefon **280943; DORU SAVA** (şef secție social-economic), telefon **281738; ŞTEFAN TABUIA** (şef secție actualități), telefon **281855; 280003; DOREL ZĂVOIANU** (preşedinte al Consiliului de administrație), telefon **281802, 280625.**

Tiparul executat la S.C. MEDIAGRAF S.A. ARAD, str. Feleacului F.N., telefon 250902, fax 250920

„Adevărul" poate fi citit şi pe Internet la adresa http://adevarul.arad.ro

CURSUL VALUTAR*

- VALORI ÎNREGISTRATE IERI, 8 IUNIE 2000

Denumirea valutei	BNR	BCR		BRD		Banca Transilvania		Banca Agricolă		BIR		Bursa neagră	
		C	V	C	V	C	V	C	V	C	V	C	V
Dolar	20865	20775	20950	20750	21100	20600	21100	20680	21000	-	-	20700	21000
Marca germană	10226	9962	10353	10049	10298	9900	10220	10000	10200	-	-	10000	10050

Încă un miting de protest al investitorilor FNI

La Arad, investitorii FNI vor continua mâine seria protestelor începute cu două săptămâni în urmă. Astfel, ei se vor aduna, începând cu ora 10, la sediul FNI, apoi vor protesta în fața Prefecturii.

Și cu această ocazie, comitetul de inițiativă va strânge reclamații de la investitori pentru trimiterea în judecată a vinovaților. Pentru aceasta, persoanele care doresc să participe la miting sunt rugate să aducă 4 (patru) copii de pe carnetul de investitor FNI și buletinul de identitate.

Poliția din Șimand

„CELULAR" RECUPERAT DE LA UN HOȚ

Așa după cum ne informa d-l plt. adj. șef **Gheorghe Bunteanu** - șeful postului de Poliție Șimand, în cursul zilei de miercuri a fost identificat **Călin Viorel Liuț**, 18 ani, din Olari, fără ocupație. Acesta este autorul mai multor furturi comise pe raza județului Arad. Ultimul furt este cel comis pe data de 6 iunie, dintr-o locuință de pe raza localității Șimand.

Cu ocazia percheziției desfășurate la locuința lui Călin Viorel Liuț a fost găsit un mobil marca ERICSON A 1018 F, seria CE 0680x gri cu negru, ecran alb. Călin susține că a furat respectivul mobil de la un cetățean, ușor „obosit" care în urmă cu aproximativ o lună de zile se deplasa pe raza localității Șimand.

Păgubașul e invitat să se adreseze Postului de Poliție Șimand. Tel. 107, prin centrală.

D. L.

LA SECUSIGIU

• Furturi de la înălțime

Săptămâna trecută, la Secusigiu au avut loc trei furturi de cabluri telefonice. Ultimul s-a petrecut sâmbătă noaptea. Autorii - trei bărbați din Cenad (județul Timiș). Centralista de la telefoane, văzând cum cade sistemul de telefonie a alertat poliția. Unul dintre făptași a fost prins pe loc, ceilalți doi, după câteva zile. În ultima vreme, numărul hoților de cabluri s-a înmulțit, semn că pe piața neagră, „marfa" are căutare!

• Contabilitate pe calculator

De la 1 ianuarie a.c., activitatea în serviciul de contabilitate a primăriei s-a eficientizat. S-a renunțat la creion, radieră și calculatorul de buzunar, pentru că de la acea dată contabilitatea este monitorizată pe un calculator achiziționat cu 20 de milioane de lei. În această primăvară a fost refăcut și exteriorul Primăriei, lucrare în care s-au investit 10 milioane de lei.

• Pietruiri de drumuri

În luna mai s-au pietruit două străzi și s-au efectuat lucrări de plombare pe o stradă din localitate. La ora actuală, se lucrează la amenajarea a două drumuri de acces spre cimitirele ortodox și catolic. Printr-o înțelegere cu o firmă arădeană, Primăria a primit piatră spartă și balast granulos, cu condiția să asigure transportul în localitate. Cetățenii care locuiau pe străzile unde s-a pietruit au transportat piatra la destinație.

T. MATICA

Dacă nu primesc salariile majorate

SINDICALIȘTII DIN SĂNĂTATE NU-ȘI VOR RIDICA BANII

La începutul săptămânii viitoare, salariații din sănătate trebuie să primească salariul pe luna mai. În cazul în care acesta nu va fi majorat, sindicaliștii de la „Sanitas" sunt hotărâți să nu le ridice.

Delia Bonca, lider sindical spune: „Deocamdată Casa de Asigurări de Sănătate nu a primit fila de buget. Când va ajunge aici, aceasta va trebui împărțită pe categorii de asistență medicală. Contractul cadru intră în vigoare de-abia din iulie. Oricum, dacă nu primim salariile majorate pe luna mai, vom refuza să le ridicăm."

A. BUGARIU

Șomeri „miliardari"

A ajuns la Arad suma de 2,8 miliarde lei, reprezentând tranșa întâi a ajutorului de șomaj pe luna iunie. Cei 9000 de șomeri (66% din numărul acestora) vor intra săptămâna viitoare în posesia banilor.

Tranșa a doua din ajutorul de șomaj (circa 1,4 miliarde lei) este așteptată peste o săptămână (asta în cazul în care Bucureștiul va catadicsi să trimită banii).

N. O.

Spitalul Județean are un „client" fidel

Ambulanța medicală și Spitalul Județean au un „client" fidel. Tot la câteva zile, S.N. de 50 de ani este găsit leșinat pe stradă și transportat la spital. Diagnosticul este de fiecare dată același: etilism cronic. Bărbatul este un caz social care, atunci când primește ceva bani de la oameni, preferă să-și cumpere băutură decât ceva de mâncare. De la serviciul de urgență a Spitalului Județean aflăm că: „Bărbatul leșină din cauză că nu mănâncă și bea prea mult. La câteva zile îl ducem și-i facem perfuzii cu vitamine pentru a-și reveni. După care îi dăm drumul din nou. Nu-l putem interna pentru că nu are plătite asigurările de sănătate, iar serviciul de asistență socială de la Primărie se pare că nu ia nici o măsură."

A. BUGARIU

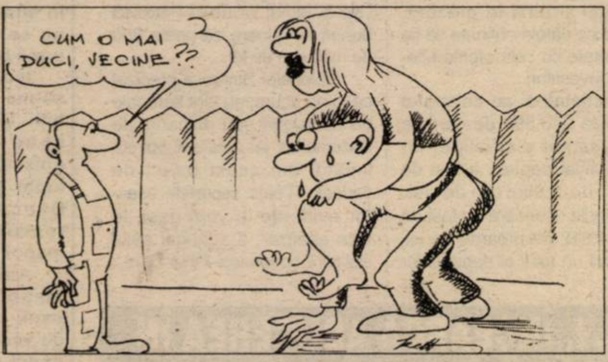

Gaz metan, în patru localități

Petrom Timișoara susține financiar un proiect de aducțiune a conductei de gaz metan în orașul Nădlac și în comunele Șeitin, Semlac și Pecica. Lucrările de investiție vor fi executate de societatea comercială Conianini S.A. Beneficiarii racordați la gaz metan urmează să plătească doar costul branșamentului.

A. B.

SANCȚIUNI

Polițiștii au reținut șase certificate de înmatriculare pentru defecțiuni tehnice, au fost aplicate 141 amenzi în valoare de 16.755.000 lei. S-au ridicat în vederea suspendării trei permise de conducere din care unul pentru conducere sub influența băuturilor alcoolice. În această situație s-a aflat **Tervisiol Romolo**, cetățean italian, cu autoturismul AN-355687.

Avize pentru montarea contoarelor

Biroul Județean de Metrologie Legală Arad ne informează în legătură cu modul de obținere a avizelor pentru punerea în funcțiune a contoarelor de apă rece, caldă și energie termică.

Astfel, montarea contoarelor trebuie efectuată de agenți economici autorizați de Biroul Român de Metrologie Legală, aparatele având aprobarea de model în România.

Contoarele necesită verificare metrologică, să dețină buletin de verificare metrologică valabilă și sigilii aplicate de un laborator de metrologie autorizat.

Cei care doresc obținerea autorizației de montare de contoare trebuie să îndeplinească următoarele condiții:

- agentul economic să fie juridic identificabil în România;
- să aibă condiții tehnico-organizatorice pentru montarea contoarelor;
- să aibă agreere de la fabricantul sau importatorul contoarelor, astfel încât să cunoască prescripțiile de montaj ale producătorului;
- să intermedieze obținerea avizului de punere în funcțiune, fiind interfața între client și BJML Arad;
- să asigure garanția lucrării efectuate.

S. A.

Pe scurt

■ Suspect

A fost identificat și este cercetat **Farcaș Lingurar Cosmin-Petru,** de 24 ani, din Arad. Acesta a fost dat în urmărire, pentru că se sustrăgea cercetărilor (suspect în săvârșirea unei infracțiuni de tâlhărie).

■ Înșelăciune

În cursul lunii noiembrie 1999, **Haraga Anton**, de 26 ani, din Vinga, a împrumutat suma de 3.400 DM de la Ardelean Bujor, din Arad, garantând cu un imobil din Vinga, care... nu-i aparținea! Este cercetat pentru săvârșirea infracțiunii de înșelăciune.

■ Gestiune violată de... casieră

Jurcă Mihaela, de 27 ani, din Cermei, fostă casieră în Stația CFR Arad, și-a însușit suma de 4.568.000 lei din vânzarea biletelor de călătorie.

■ Gestiune frauduloasă

În data de 25.05.a.c., **Ursu Ortansa**, de 44 ani, din Arad, vânzătoare la S.C. VALENA COMPANY SRL Arad, și-a însușit din gestiune suma de 1.325.000 lei. Este cercetată pentru săvârșirea infracțiunii de gestiune frauduloasă.

■ Eveniment rutier

În data de 07.06.a.c., **Purge Doina**, de 48 ani, din Arad, în timp ce se deplasa pe bicicletă, în intersecția din B-dul Magheru, nu a acordat prioritate autoturismului A-3016-V/06/2000, condus regulamentar de Chindriș Ștefan, din Arad. În urma coliziunii a fost ușor accidentată numita Purge Doina.

Expoziție de Ciobănești Germani

Aradul va găzdui prima EXPOZIȚIE DE CLUB a câinilor de rasă Ciobănești Germani - Deutscher Schafferhund - cunoscuți și sub denumirea de câini de lup, expoziție care va avea loc sâmbătă, 10 iunie 2000, pe stadionul ASTRA-TRINITY, fost stadionul VAGONUL-CFR, cu începere de la orele 10.

Arbitru: Kisban Kazmer, arbitru internațional din Ungaria, recunoscut de CLUBUL INTERNAȚIONAL DE CÂINI CIOBĂNEȘTI GERMANI. Cu acest prilej echipa de Ciobănești germani ai Jandarmeriei Arad va prezenta un număr interesant de dresaj.

Sunt invitați să ia parte toți iubitorii de câini, în special cei care dețin și iubesc Ciobăneștii Germani.

Cursurile de calificare au... căutare

La Agenția Județeană de Ocupare și Formare Profesională (str. Gh. Lazăr nr. 20) încep alte nouă cursuri de calificare-perfecționare.

Cei cu școală profesională se pot înscrie pentru cursurile de dulgher, tâmplar universal, tinichigiu auto, măcelar, confecționer îmbrăcăminte și confecționer încălțăminte.

Cursurile de perfecționare, venite în întâmpinarea absolvenților de liceu, sunt cele de contabilitate, secretară și agent comercial.

Înscrierea se face la sediul AJOFP, camera 108, actele necesare fiind: buletinul de identitate, certificatul de naștere, de căsătorie (unde există), diplomă de studii - toate acestea în original și copie, plus carnetul de șomer (unde e cazul).

Pentru șomeri și disponibilizații colectiv, cursurile sunt gratuite, iar diplomele sunt recunoscute de Ministerul Muncii și Protecției Sociale.

În primul trimestru al anului, din 1.400 de participanți la cursuri, 750 au absolvit, iar mai bine de jumătate dintre ei și-au găsit un loc de muncă.

N. OPREAN

REZULTATELE FINALE ALE ALEGERILOR LA NIVEL NAȚIONAL

● PDSR conduce detașat, fiind urmat de P.D., ApR și PNL

Biroul Electoral Central (BEC) a verificat, centralizat și validat rezultatele votării pentru cele 2956 circumscripții electorale și a comunicat, joi seara, rezultatele finale ale alegerilor pentru primari, consilii locale și județene. Situația voturilor exprimate pentru o prezență la urne de 50,85% cît s-a înregistrat în ziua de 4 iunie a.c., se prezintă astfel: Voturi valabil exprimate: pentru primari - 8.830.179, pentru consilii locale - 8.523.631, pentru consilii județene - 8.170.004 și voturi nule: pentru primari - 458.623, pentru consilii locale - 758.862, pentru consilii județene - 1.113.520. Distribuția numărului de voturi valabil exprimate și a numărului de mandate repartizate, pentru alegerea primarilor se prezintă după cum urmează: total voturi exprimate - 8.830.179, total mandate repartizate - 706 din 2957. Pentru al doilea tur de scrutin au rămas de ales 2250 de primari și primarul general al Capitalei.

● **Pentru posturile de primari,** pe primul loc se situează PDSR, care a obținut 2.416.598 de voturi, respectiv 27,37 la sută (337 de mandate). Urmează PD, cu 1.087.869 voturi, reprezentînd 12,32 la sută (96 de mandate), PNL cu 799.761 voturi, reprezentînd 9,06 la sută (39 de mandate), ApR - 752.926 voturi, reprezentînd 8,53 la sută (30 de mandate), CDR - 707.214 de voturi, reprezentînd 8,01 la sută (22 de mandate), candidați independenți cu 533.518 de voturi, reprezentînd 6,04 la sută (33 de mandate), PRM - 441.583 voturi, reprezentînd 5 la sută (5 mandate), UDMR - 419.271 voturi, reprezentînd 4,75 la sută (110 mandate), PSDR cu 188.334 de voturi, reprezentînd 2,13 la sută (8 mandate).

● PDSR a obținut, la nivel național, 27,44% din voturile acordate **pentru Consiliile județene** și 496 de mandate, fiind urmat de PD-9,91% (205 mandate), ApR-7,38% (173 mandate), PNL-6,96% (160 mandate), CDR-7,47% (156 mandate), PRM-6,62% (143 mandate) și UDMR 6,27% (135 mandate), PSDR-2,27% (44 mandate), PUNR-2,35% (37 mandate), PNR-1,91 (26 mandate), PSM-1,79% (24 mandate), PUR-1,55 (22 mandate) și UFD-2,20 (20 mandate), potrivit rezultatelor finale ale alegerilor locale, furnizate, joi seara, de Biroul Electoral Central. Totalul de mandate repartizate pentru Consiliile județene este de 1.718, totalul voturilor valabil exprimate fiind de 8.170.004.

● **Pentru Consiliile locale,** PDSR a obținut, la nivel național, 25,78% din voturile acordate și 11.380 de mandate, fiind urmat de PD-10,4% (5.463 mandate), ApR-8,04% (4.448 mandate), PNL-7,8% (3.978 mandate), CDR-7,27% (2.767 mandate), UDMR 5,5% (2.451 mandate), PRM-6,19% (2.105 mandate), PSDR-2,28% (883 mandate), PUNR-2,17% (869 mandate), PNR-1,98% (815 mandate), PSM-1,98% (745 mandate), PUR-1,61 (595 mandate) și UFD-2,21% (551 mandate). Totalul de mandate repartizate pentru Consiliile locale este de 39.718, totalul voturilor valabil exprimate fiind de 8.523.631.

AFACEREA FNI–SOV INVEST: O MEGAESCROCHERIE

Afacerea FNI–SOV Invest este o megaescrocherie de mari proporții, inițiată și organizată de oameni cu o instruire remarcabilă în domeniu, atît la nivel central, cît și local, a declarat, joi, într-o conferință de presă, colonelul Dumitru Strava, șeful Direcției Poliției Economico-Financiare din IGP.

"Este de neînțeles cum asemenea oameni au intrat și au jucat pe un teren atît de putred de la începuturile lui. Nu pot să înțeleg cum nu i-a mustrat conștința că oameni simpli, nevoiași, nu vor rămîne cu nimic sau cu aproape nimic", a adăugat șeful Poliției Economico–Financiare.

Potrivit lui Strava, investigatorii au încheiat o primă etapă a verificărilor privind situația sumelor investite și a recuperării unităților de fond de la înființarea Fondului Național de Investiții și pînă în prezent, urmînd ca datele obținute să fie confruntate cu cele oferite ulterior de investitori.

Anchetatorii au constatat că există 313.898 de carnete de investitor distribuite, iar suma inițial depusă a fost de 2.957 de miliarde de lei. Depunerile ulterioare au fost de peste 4.612 de miliarde de lei, rezultînd un total al depunerilor de peste 7.570 de miliarde de lei, iar creșterea calculată după metodele lor se ridică la peste 6.263 de miliarde de lei. În acestă formă, totalul depunerilor, a drepturilor cetățenilor, plus creșterea calculată însumează peste 13.834 de miliarde de lei. De asemenea, s-au făcut restituri de peste 5.752 de miliarde de lei, soldul final în evidențele Fondului fiind de peste 77 de milioane de unități de fond, în valoare de peste 8.322 de miliarde de lei.

Din data de 6 iunie a.c., printr–o ordonanță a Parchetului Curții Supreme de Justiție au fost blocate conturile învinuiților Maria Vlas, Gavril Bătrân, Ștefan Boboc, Ion Diță, Mihaela Sima și Camenco Petrovici. De asemenea, au fost confiscate bunuri în valoare totală de 1,2 miliarde de lei de la Boboc, Bătrîn, Andrei, Diță și Sima, iar de la Petrovici bunuri în valoare de peste 600 de milioane de lei.

Colonelul Strava a precizat că, pînă acum, nu sînt semnale de distrugeri sau dispariții de documente, iar cetățenii pot sta liniștiți din acest punct de vedere. "Toate secretele acestor evidențe le vom găsi, le vom analiza", a adăugat șeful Poliției Economico–Financiare.

CASTELELE DE NISIP

Castelele de nisip din sectorul financiar bancar românesc se năruie unul după altul. Castele construite după absolut aceleași reguli ale dezinformării pentru înlesnirea furtului programat. Și falimentele lor seamănă ca două picături de apă. Tocmai cînd campania publicitară devine mai insistentă și mai agresivă, cînd prosperitatea instituției în cauză apare mai solidă decît oricînd și cînd promisiunile de cîștig se arată mai îmbietoare, hop! că nu mai există bani pentru a onora nici măcar retrageri curente. În foarte scurt timp se constată incapacitatea de plată a instituției în cauză și, de ochii lumii, se dau bonuri de ordine pentru ipotetice rambursări viitoare. Se constituie "comitete și comisii", vorba lui Caragiale, poliția și procuratura se trezesc și ele să intervină, și, ca un făcut, se constată că banii s-au volatilizat de mult, or fi prin niscai vile cu piscine sau la adăpost, prin conturi în străinătate. Ba chiar nici evidențele nu se mai găsesc pentru a se da de urma banilor și infractorilor.

Încă și mai mult, în felul acesta nu se mai știe precis nici cine sînt păgubiții. Și abia atunci păgubiții, după ce și-au pierdut timpul prin fața ghișeelor, se constituie în comitete de luptă, hălăduie pe străzi între Guvern, Banca Națională și Președinție, reclamînd ca statul să le dea banii inapoi.

Adică cum să le dea statul banii înapoi? Și de unde să le dea statul banii inapoi? Statul, din acest punct de vedere, nu există. Statul, din acest punct de vedere, înseamnă contribuabilii. Adică noi toți. De ce să suportăm noi toți furturile unora? De ce să suportăm noi nesăbuința altora care s-au lăsat furați, indiferent cum și din ce motive? Pentru că despre acest lucru este vorba: s-au lăsat furați. Cînd s-au lăsat ademeniți de cîștiguri fabuloase, mult peste media curentă, nu și-au amintit nici de stat și nici de noi. Au făcut-o doar acum, cînd se văd păgubiți. N-ar fi însă nici admisibil, nici moral, ca noi toți să suportăm nesăbuința unora dintre noi, în dorința lor de cîștig rapid și anormal, dorință atât de abil exploatată de marii hoți ai zilelor noastre.

Statul nu trebuie să dea păgubiților în aceste cazuri absolut nimic de la buget, adică de la contribuabili.

Păgubiții n-au nici un drept de a pretinde statului așa ceva. Ei trebuie să tragă la răspundere statul pentru altceva.

Pentru ceea ce reprezintă intr-adevăr vina statului. Pentru că, practic, nici unul dintre marii hoți care se află la originea castelelor de nisip și falimentelor acestora nu a ajuns să răspunda efectiv pentru ce a făcut.

ILIE ȘERBĂNESCU

FMI A APROBAT PRELUNGIREA ACORDULUI STAND-BY CU ROMÂNIA

Consiliul Directorilor Executivi ai Fondului Monetar Internațional a aprobat, miercuri, prelungirea acordului stand-by cu România pînă la 28 februarie 2001, ceea ce va permite României să obțină din partea FMI o finanțare de 87 milioane de DST (circa 116 milioane de dolari).

Acordul stand-by, aprobat în august 1999, este în valoare totală de 400 milioane DST (circa 535 milioane de dolari), din care România a tras o primă tranșă de 53 milioane DST (circa 71 milioane de dolari).

Directorul executiv adjunct al Fondului, Stanley Fischer, a declarat, comentînd decizia board-ului FMI: "O semnificativă îmbunătățire a situației financiare și de plăți a României a avut loc începînd din a doua jumătate a anului 1999, ca efect al politicilor mai ferme aplicate pentru a evita o criză financiară. Rezultatul a fost o amplă reducere a deficitului contului curent, o puternică relansare a exporturilor și un constant reviriment al rezervelor valutare. Politicile ferme care au generat aceste ajustări pun bazele unei reluări a creșterii economice și ale reducerii inflației".

"Privind în perspectivă, aplicarea susținută în acest an și în următorii a politicilor macroeconomice și structurale convenite în programul cu FMI va fi esențială pentru a asigura o creștere durabilă. Menținerea liniei fiscale propuse în program și aderența strictă față de prevederile acestuia în privința politicii veniturilor și a arieratelor interne sînt cruciale pentru atingerea principalelor obiective macroeconomice și vor fi stimula disciplina financiară în economie în general", afirmă Fischer.

"În privința reformelor structurale, este de mare importanță îmbunătățirea supravegherii atît în sectorul bancar, cît și în sectorul financiar nebancar. Dacă adoptarea rapidă a unor măsuri ca reacție la colapsul anumitor instituții financiare nebancare este binevenită, autoritățile trebuie să continue aceste măsuri în mod eficient și, cu asistența Băncii Mondiale, să pună la punct un program cuprinzător care să abordeze slăbiciunile structurale în domeniul reglementării și al supravegherii instituțiilor financiare nebancare", arată directorul executiv adjunct al FMI.

● Fondul Monetar Internațional va pune la dispoziția României, în această săptămînă, tranșa de 87 de milioane DST (circa 116 milioane dolari) care urmează aprobării de către board–ul FMI a prelungirii acordului stand–by, a declarat agenției MEDIAFAX Stephane Cosse, reprezentantul rezident al FMI la București.

Următoarele tranșe din acord, cu valori egale, sînt programate pentru 15 august și 15 noiembrie 2000 și pentru 15 februarie 2001.

M. I. ÎNCEARCĂ ADUCEREA ÎN ROMÂNIA A IOANEI MARIA VLAS

Ministerul de Interne a inițiat toate procedurile legale pentru aducerea în România a Ioanei Maria Vlas, fost președinte al SOV Invest, societatea care administrează FNI.

Continuarea acestor proceduri revine Ministerului Justiției și Ministerului Afacerilor Externe.

Ioana Maria Vlas a părăsit România în data de 22 mai, pe la punctul de trecere a frontierei Vama Veche, în condiții legale, întrucît, în acel moment, nu fusese înregistrată nici o solicitare sau informare a unei autorități în baza căreia să se impună întreruperea călătoriei. Ioana Maria Vlas s-a îmbarcat în cursa companiei bulgare Balkan Air, cu numărul LZ 571, care a decolat pe 23 mai, de la Sofia, la orele 21.00, în direcția Tel Aviv.

PERCHEZIȚII ACASĂ LA CAMENCO PETROVICI

Anchetatorii au percheziționat, joi, două imobile aparținînd fostului președinte CEC, Camenco Petrovici, unul din București și altul din Bușteni.

De asemenea, procurorii din cadrul Parchetului Curții Supreme de Justiție au identificat conturile din bănci ale lui Petrovici și au pus sechestru asiguratoriu pe toate bunurile mobile și imobile ale fostului președinte CEC, se arată într–un comunicat remis, joi, agenției MEDIAFAX, de către Biroul de presă al Ministerului Public.

Tenis • Roland Garros

MARTINEZ ȘI PIERCE ÎN FINALĂ

Ieri, la Paris s-au desfășurat semifinalele feminine din cadrul Openului Franței la tenis.

În primul joc al zilei, în derby-ul spaniol Conchita Martinez a trecut de Sanchez Vicario, în doar două seturi, 6-1, 6-2.

În al doilea meci, Mary Pierce a produs surpriza învingând-o pe elvețianca Martina Hingis, în trei seturi, 6-4, 5-7, 6-2.

Astăzi se dispută semifinalele masculine în care se întâlnesc Gustavo Kuerten (Brazilia), cu Juan Ferrer (Spania), respectiv Franco Squillari (Argentina), cu Magnus Norman (Suedia).

L.S.

BOTIȘ - LA DINAMO SAU RAPID ?

Ofițerul de presă al clubului Dinamo București, Ionel Culina a declarat, joi, că fundașul UTA-ei, Sorin Botiș și-a dat acordul de a evolua din sezonul viitor pentru noua campioană a României. Deși, Culina a mai precizat că tratativele cu clubul arădean se găsesc într-un stadiu avansat, Rapid București ar putea obține semnătura utistului, nu mai repede însă de întoarcerea din Italia a antrenorului Mircea Lucescu, oferta de ultim moment al clubului feroviar nefiind de neglijat.

BNR VA CERE DECLARAREA STĂRII DE FALIMENT LA BIR

Banca Națională a României (BNR) va cere declararea stării de faliment la Banca Internațională a Religiilor (BIR), dacă Jaquila Group nu va depune aportul de capital, în termen de zece zile lucrătoare, la o bancă românească, a declarat presei Mugur Ștet, purtătorul de cuvînt al BNR, după întîlnirea de joi cu o delegație a deponenților la BIR.

"Banca Națională a României urmărește modul în care se desfășoară negocierile între Banca Internațională a Religiilor și grupul britanic Jaquila și își rezervă dreptul ca, dacă în termen de zece zile lucrătoare, Jaquila nu va depune într-o bancă românească cele 20 de milioane de dolari aport la capitalul social al BIR, să ceară instanței constatarea încetării de plăți și soluționarea stării în care se află banca pe cale legală, ceea ce înseamnă declararea stării de faliment a instituției bancare" a spus Ștet.

Purtătorul de cuvînt a adăugat că, în cazul în care va fi declarat falimentul, deponenții își vor primi banii înapoi din Fondul de Garantare, în limita plafonului de 54 milioane lei.

B.I.R. PLĂTEȘTE, CU GREU, DOBÂNZILE

Sucursala Băncii Internaționale a Religiilor din București va efectua, începînd de luni, plățile din dobînzile ajunse la scadență, în limita a 50 de persoane pe zi, se arată în comunicatul băncii remis agenției MEDIAFAX.

Plățile se vor efectua potrivit numerelor de ordine eliberate de sucursala București, urmînd ca luni să fie plătite dobînzile pentru numerele de ordine de la 1 la 50, marți pentru numerele de ordine de la 51 la 100, miercuri de la 101 la 150, joi de la 151 la 200, vineri de la 201 la 250.

Programarea pentru săptămîna 19-24 iunie se va face tot în baza numerelor de ordine eliberate de BIR, listele urmînd să fie afișate la data de 16 iunie.

„DACĂ LEGEA AR FI FOST BINE ÎNȚELEASĂ, REZULTATELE AR FI FOST FINALIZATE MAI DEVREME"

Interviu cu dl. judecător Gheorghe Trif, președintele Biroului Electoral Județean Arad

– D-le președinte cum apreciați desfășurarea alegerilor locale în județul Arad?

– Cu toate greutățile întâmpinate, am finalizat cu bine. Dacă s-ar fi organizat mai bine, și munca noastră ar fi fost mai ușoară.

– De ce nu au fost organizate mai bine?

– Pornesc de la faptul că din punct de vedere material organizarea a fost deficitară. Am început activitatea la Biroul Electoral Județean, dar hârtia nu era în stoc, venind cu o întârziere de 11 zile. Din această cauză, am lucrat sub presiunea timpului. Cu toate acestea, greșelile au fost nesemnificative și s-au putut remedia rapid.

Problema a fost că nu am mai putut să ne încadrăm exact în termene și nu am mai putut verifica exact listele de candidați. Ca o critică adusă birourilor electorale de circumscripție, nu s-au studiat corespunzător legile și celelalte acte normative.

– Și cine este de vină pentru aceasta?

– Partidele au avut o mare vină, pentru că nu au întocmit corespunzător listele de candidați. Spre exemplu, am întâlnit cazuri în care același candidat figura la mai multe partide. A trebuit să luăm măsuri urgente, să chemăm aici oamenii să-și rezolve problemele, mai ales că pentru asemenea abateri se prevăd amenzi serioase.

– Ați aplicat amenzi? Căror partide?

– Nu am recurs la această măsură, pentru că nu aveam timp de pierdut ca să depistăm pe cel care a greșit. Am preferat să remediem greșelile, pentru a ne putea

continua activitatea.

– Cum a funcționat fluxul informativ din județ spre BEJ?

– În ziua alegerilor a funcționat bine, putând verifica permanent prezența la urne.

– Cum vă explicați că din orașe și comune mari ați primit foarte repede rezultatele, în timp ce rezultatele de la localități cu un număr mic de alegători au venit destul de târziu?

– Au fost carențe serioase în selectarea oamenilor din birourile de circumscripție. S-a mers mai mult pe ideea celor care au mai fost, dar alegerea nu a fost cea mai bună. Părerea mea este că în astfel de situații trebuie să ne orientăm spre oameni care să știe să lucreze și cu cifrele. Mai ales că pe toți ne-au surprins modificările aduse la lege privind pragul de 5%. S-au ivit o serie de probleme legate de repartizarea mandatelor. Mulți nu au reușit să se descurce, cu toate că noi am făcut instruiri amănunțite pe centre. Cu toate că ne-am străduit, mulți nu au înțeles. Din această cauză, nici nu au lucrat pe lege. Dacă legea ar fi fost bine înțeleasă, rezultatele ar fi fost finalizate mai devreme.

– Sistemul de atribuire a mandatelor credeți că reflectă fidel voturile obținute de fiecare partid în parte? Mă refer în special la sistemul de redistribuire.

– Într-adevăr, nu reflectă tocmai exact situația reală, însă, chiar complicat fiind, este cel mai bun sistem. A fost construit pe ideea de a limita accesul în consilii al unor partide care nu prezintă relevanță ci prezintă candidați numai de dragul de a ajunge în consiliul local. Fiind mai puține partide cu reprezentanți în consilii, acestea vor fi mai echilibrate și mai eficiente. Desigur, rămâne de văzut care este calitatea oamenilor respectivi. Multe partide pornesc cu oameni serioși pe primele locuri și pe urmă cu „umplutură".

– Față de 1996, a mers mai ușor sau mai greu centralizarea rezultatelor?

– Mult mai greu. În 1996 tot a doua seară comisia tehnică de la Prefectură și de la BEJ erau chemate la teleconferință, împreună cu prefectul. Acum am fost la o singură teleconferință, invitat de secretarul general al Prefecturii și, din punctul meu de vedere, s-au discutat banalități.

A consemnat
SIMION TODOCA
Foto: **ONORIU FELEA**

SENATORUL TRIȚĂ FĂNIȚĂ ȘI-A ANUNȚAT DEMISIA DIN PD

Senatorul Triță Făniță a anunțat, joi, în plenul Senatului, la sfîrșitul dezbaterilor asupra moțiunii "Agricultura", că demisionează din Partidul Democrat, urmînd ca pe viitor să rămînă alături de "partidul care va susține cu adevărat cauza agriculturii".

Triță Făniță a făcut acest anunț după ce liderul grupului PD din Senat, Cristian Dumitrescu, a spus că acest partid nu va vota moțiunea "Agricultura", deși este "îngrijorat" de situația din acest domeniu. Dumitrescu a precizat că PD nu împărtășește soluțiile propuse în moțiunea "Agricultura".

Triță Făniță și-a exprimat dezacordul cu poziția liderului grupului PD din Senat și a arătat că este nevoit să aleagă "între sinceritate și demagogie", iar în fața acestui "sever examen de conștiință" a decis să demisioneze din partid.

SENATORUL-AGRONOM TRIȚĂ FĂNIȚĂ – OMUL CARE VÎNTURĂ GRÎUL ȘI POLITICA

Senatorul Partidului Democrat, Triță Făniță, a demisionat din partid, supărat că acesta s–a declarat doar "îngrijorat" de situația agriculturii și nu a vrut să sancționeze politica guvernamentală prin aprobarea moțiunii PDSR "Agricultura". Patetic, senatorul Triță și–a făcut un "sever examen de conștiință" și a decis ca pe viitor să se alăture unei formațiuni care va susține "cu adevărat cauza agriculturii", lăsînd în urmă un Partid Democrat în care se află și "oameni minunați".

Pînă în 1996, președintele Comisiei de Agricultură a Senatului s–a considerat doar om de afaceri. Statut care nu l–a împiedicat să se înscrie în Partidul Democrat Agrar, din care a plecat cu zgomot, nemulțumit că liderul Victor Surdu nu l–a susținut în procesul dintre firma pe care o conducea, Agroexport și Ministerul Agriculturii. Despre acest proces, avocatul lui Triță Făniță spunea, în 1994, că este o înscenare polițienească. În consecință, victimă a statului și lovit de lipsa de sprijin a colegilor de partid, Triță Făniță a decis să devină politician cu acte în regulă, candidînd, în 1996 pe lista USD Olt, la poziția "unu" pentru Senat. De atunci, timp de aproape o legislatură, senatorul Triță a dus două războaie precise, cu consecvență demnă de invidiat. Întîi s–a războit cu Ministerul Agriculturii. Țărănistul Dinu Gavrilescu a fost, conform lui Triță Făniță, depășit, incompetent, lipsit de interes și de accea cel mai bun lucru pe care îl putea face era să demisioneze. Ministrul Ioan Mureșan a fost, pentru același, "demolatorul agriculturii". Apoi, senatorul democrat a intrat dur în conflict cu legile proprietății, fiind la originea tuturor conflictelor legate de acestea.

Triță Făniță s–a mai luptat și cu angoasele românilor, legate de stomac, recte de pîinea cea de toate zilele. Senatorul de la Agroexport, cea mai mare firmă care face comercială cu cereale, a fost, cu promptitudine, omul care anunța, aproape an de an, "criza grîului", ajunsă o stereotipie postdecembristă. Altfel, Triță Făniță a fost omul care a adus șase găleți de grîu și orz fertilizat și nefertilizat la Senat, pentru a induce în gîndirea parlamentarilor necesitatea alocării de 230 de miliarde de lei pentru îngrășămintele chimice, a susținut liberalizarea prețurilor la produsele din carne de porc, s–a luat la trîntă cu acordul ASAL., a sprijinit acordarea de subvenții pentru exportul unor produse agricole, a cerut anularea datoriilor producătorilor agricoli către bănci și trecerea lor la datoria publică și "nu a luat în viața" lui un credit de la Bancorex.

Despre senatorul Triță Făniță, colegul liberal Mihai Bălănescu, pe care cel dintîi l–a dat în judecată, a spus că este "șeful mafiei exportatorilor de cereale" și un om băgat la închisoare, înainte de 1989, de "coana Lenuța".

Joi, Partidul Democrat a mai pierdut un senator și un obiect de dispută cu colegii de coaliție. Rămîne de văzut dacă Triță Făniță va îngroșa rîndurile independenților sau va găsi, cît de curînd, adevăratul partid care va apăra interesele reale ale agriculturii, cum ar fi cel care a inițiat moțiunea "Agricultura".

SENATUL A RESPINS, IERI, MOȚIUNEA "AGRICULTURA"

Senatul a respins, joi, moțiunea "Agricultura", inițiată de opoziție, cu 46 de voturi "împotrivă" și 44 "pentru". Votul a fost secret, cu bile.

Moțiunea se referea la "situația gravă a agriculturii românești, a segmentului social care lucrează în acest domeniu", ceea ce, potrivit inițiatorilor, "pune în pericol a siguranța alimentară a României". Semnatarii moțiunii propuneau Guvernului să prezinte Senatului un program de măsuri concrete pentru redresarea rapidă a situației din sectorul agroalimentar, stadiul real al lucrărilor agricole și efectele politicii vamale asupra producției autohtone.

Dincolo de „podium"

CIFRE PENTRU NELINIȘTEA PARTIDELOR

„Zestrea" celor care nu au urcat pe podium este edificatoare pentru forța și aprecierea fiecărui partid. Fără a omite faptul că în municipiu s-au prezentat la vot maî puțin de 50% din alegători, continuăm de la locul 9 lista cu numărul de voturi obținute de către partide și independenți pentru Consiliul Local, primele opt partide având consilieri.

9. PNR - 1214	25. Ieran Nicolae - 185
10. PUNR - 1198	26. PRN - 184
11. PUR - 1106	27. PVR - 174
12. PSDR - 920	28. Irimia (ind.) - 171
13. FER - 893	29. PSM - 170
14. PNL - C - 775	30. Savici Alex. - 149
15. PPR - 723	31. UDSC - 148
16. FDGR - 688	32. PLRSD - 135
17. UFD - 641	33. P. Romilor - 130
18. ANCD - 593	34. PSD Titel Petrescu - 114
19. P.S. - 561	35. Flueraș (ind.) - 101
20. Hațegan (ind.) - 294	36. PLDR - 82
21 PNDC - 271	37. PP-PSDT - 62
22. Micläuș Ioan (ind.) - 268	38. Damaschin - 57
23. CER - 264	39. Buha L. - 56
24. PLDMR - 217	40. PUPD - 25

Se observă cu ochiul liber că unii, destul de mulți, dintre alegători au votat fie la nimereală, fie sub impresia denumirii partidului. Altfel nu se explică voturile acordate unor partide care în Arad practic nu au existat, neapărând niciodată nicăieri, neștiind nimeni cine este președintele partidului etc.

Exemple: **PNCD, adică Partidul Național Creștin-Democrat.** Este evident că a primit 271 de voturi fie pentru că este foarte aproape de ANCD, fie doar pentru că terminația CD le-a inspirat votanților încredere.

CER - Convenția Ecologistă din România. Evident, marele perdant al celor 264 de voturi este **FER, Federația Ecologistă din România.** Alegătorii hotărâți să voteze cu ecologiștii au căzut în capcană, votând pentru un partid care la nivel de Arad nu s-a exprimat niciodată, despre care nu știe nimic. Voturile date cu bună - știință au fost cele ale membrilor familiilor celor din conducerea filialei fantomă. Cine sunt aceștia, nu se știe.

PRN - Partidul Reconcilierii Naționale a primit 184 de voturi numai pentru că a fost înființat de către Prințul Paul, sau pentru că Radu Onea, fost la UFD, a venit cu peste 100 de membri? Înclinăm pentru a doua variantă, mai ales având în vedere faptul că Excelența - Sa Prințul Paul ne-a spus cu o lună înainte de alegeri că are în municipiu peste 300 de membri. Unde au fost aceștia când s-a votat?

PVR - Partidul Vieții Românești. Cu certitudine, cei 174 de votanți sunt cititori fideli ai lui Pavel Coruț, cel care a înființat partidul.

PLRSD - Partidul Liber Republican Socialist și Democratic. O denumire absolut năucitoare. Probabil pentru particula „Socialist" s-au primit 135 de voturi. Sau, poate, pentru faptul că doamna care a candidat la funcția de primar al Aradului se numește Biro Erszebet. O fi și președinta filialei? Nu știe nimeni.

PLDR - Partidul Liberal Democrat Român. A primit 82 de voturi, deși filiala arădeană s-a înființat abia cu două-trei zile înainte de termenul limită pentru depunerea listelor de candidați. Au votat cei care știau că PLDR este partidul lui Cerveni sau rudele celor care au înființat filiala locală. Totuși, credem că prima variantă este cea reală, având în vedere că în județ PLDR a „luat" peste 600 de voturi.

PUPD - Partidul Uniunea Populară Pentru Dreptate - 25 de voturi. Este aproape sigur că aici nu s-a votat din greșeală, ci pe baza apartenenței la familie. Deh, „familie mare..."

SIMION TODOCA

ACTUALA PUTERE NU ȘTIE SĂ PIARDĂ!

(Urmare din pagina 1)

Nu sunt pedeserist, după cum nu sunt membru al nici unui alt partid dar, nu pot să nu observ cum cei aflați în prezent la Putere nu vor să recunoască că au fost înfrânți, că au pierdut. Și au fost înfrânți și **au pierdut** nu datorită unor scenarii diabolice cum încearcă ei să ne convingă, ci, în principal **datorită lor, datorită proastei guvernări din acești ultimi trei ani și jumătate, datorită promisiunilor făcute și neonorate în cea mai mare parte, datorită asanării morale pe care au făgăduit-o și de care s-a ales praful, datorită reformei care bate pasul pe loc, datorită privatizărilor care au scandalizat o țară întreagă și despre care ziarele și televiziunile au relatat și relatează zilnic, și nu în ultimul rând, datorită preocupării celor mai mulți din sfera Puterii doar pentru interesul și buzunarul propriu!.**

În noiembrie 1996, CDR-ul a beneficiat de aceeași șansă de care în 1990 a beneficiat regimul Ion Iliescu: încrederea celei mai mari părți a populației și mai ales disponibilitatea majorității românilor pentru reformă și pentru schimbare. Din păcate și acum trei ani și jumătate ca și acum 10 ani această șansă a fost irosită: în 1990, din motive populiste și datorită unei anume lipse de experiență, iar în 1996, datorită lăcomiei fără margini a celor care s-au văzut la Putere, pe care nu i-a interesat altceva decât căpătuiala și câștigul propriu.

Aceasta este cauza fundamentală care a dus la înfrângerea electorală de mai zilele trecute pentru CDR și faptul că liderii săi nu vor să recunoască acest lucru, măcar acum în ceasul al 12-lea, este simptomatic pentru întreaga guvernare din acești ultimi 3 ani, 3 ani și ceva. O guvernare aflată tot timpul sub semnul luptei pentru supremație în convenție și pentru împărțirea și reîmpărțirea ciolanului Puterii, o guvernare măcinată de orgolii mărunte, de certuri și scene ca la ușa cortului, de împăcări pe măsură și de reveniri și bălăcăreli pe lângă care mult hulita guvernare Văcăroiu a fost un copil nevinovat!

Sigur, pierderea Puterii doare. Și doare al naibii, mai ales dacă trei ani și jumătate ai fost tot timpul „sus", având în mână pâinea și cuțitul. Pâinea, nu numai a ta, ci a multor altora care acum, când ai „picat" nu te mai recunosc, întorcându-ți spatele, ba chiar vor să te cotonogească!

E normal, deci, ca o asemenea pierdere să doară. Mă refer la pierderea Puterii locale, lucru care probabil se va întâmpla după alegerile din toamnă și cu Puterea centrală. Doare, dar acesta este jocul democrației și actuala Putere trebuie să accepte verdictul urnelor, așa cum - să recunoaștem - exemplar a făcut în noiembrie '96 și PDSR-ul.

Firește, pentru alinarea cât de cât a unei astfel de răni se încearcă abaterea atenției înspre așa-zisul tur doi al alegerilor, tur destinat exclusiv viitorilor primari. **O treabă în care** - să-mi fie cu iertare - **nu am nici o încredere, întrucât așa după cum se cunoaște - și se recunoaște deschis, pe față! rezultatul aproape se știe de dinainte el fiind, în mare măsură urmarea mai puțin a votului deschis, cinstit din turul întâi, cât a „comerțului" dintre partide: îmi dai ciolanul ăla, pardon postul acela, te votăm pe tine, nu vrei, la revedere, votăm cu ceilalți!** Normal, un partid nu înseamnă neapărat armată, dar, oricum, marea majoritate a membrilor săi nu prea ies din cuvântul stabilit, de unde și marea prostie care sunt alegerile, seria a doua. Sau, mă rog, turul doi.

Nu înțeleg de ce această prevedere cu realizarea unui minim de 50% din voturi funcționează doar pentru primar, și ea nu este obligatorie și pentru postul de consilier, de exemplu?

Venită din Franța, să ajute un bătrân

O ARTISTĂ ARĂDEANĂ A FOST BRUSCATĂ LA DIRECȚIA MUNCII

Doamna Gavra Monica, din Arad, a plecat în Franța, în 1990. Dânsa a cântat într-un ansamblu al Filarmonicii Arad. A absolvit Școala Populară de Artă; momentan, lucrează la o reședință pentru vârstnici, în Franța. Pe scurt, o doamnă respectabilă, binecunoscută lumii artistice și intelectualității din Arad. Doamna Gavra a încercat, în repetate rânduri, să obțină pensie sau altă formă de ajutor social pentru un bătrân - Stanciu Mihai - căruia i-a oferit adăpost în casa moștenită de la mama sa. Stanciu Mihai locuiește în Bodrogul Nou nr. 6. Mai mult decât faptul că vecinii cunosc situația sa și îl ajută cu mâncare și strictul necesar, el a fost declarat „caz social". Într-un document de expertiză medicală, semnat de dr. Maria Pușchiță în 20 mai 1997, se declară „stare generală alterată, paralizie, incapacitate totală de muncă."

Dna Gavra, ținând cont că bătrânul a lucrat 20 de ani la UTA, Frigorifer și-n alte locuri s-a interesat ce acte trebuie semnate. „Anul trecut, la Primăria Felnac am dat secretarei toate actele cerute, dar nu s-a rezolvat nimic. Vineri, 2 iunie, am fost la Direcția Muncii, să întreb ce-i de făcut dacă bătrânul și-a pierdut cartea de muncă. La birourile de la parter mi s-a spus să merg la dl. Voicu sau dna Liliana Moț (etajul doi). Acolo, am dat peste același gardian care mi-a spus, joi, să revin. L-am rugat să transmită dnei Moț să mă primească două secunde, căci timpul meu în România este foarte scurt. Inițial, gardianul a spus că dna Moț e ocupată. La insistențele mele s-a dus în birou și a spus că e-n ședință. Când a ieșit o persoană din birou, am zbughit-o pe ușă. Nici urmă de dna Lili, doar două doamne care n-au vrut să mă ajute. Am luat loc, dar imediat a venit gardianul, strigând să ies afară. L-am rugat să-mi permită să aștept puțin, atunci m-a înșfăcat de mână și m-a împins afară. Am ieșit plângând; jos, dl. Voicu m-a văzut și a spus să urcăm la dna Moț. Dânsa n-a vrut să mă lămurească și a spus să revin în altă zi."

„Nu-s pus de bibelou"

Doamna Gavra avea încheietura mâinii umflată, când a venit la redacție. Era revoltată mai ales pentru că nu i s-a întâmplat ceva asemănător, în România sau în Franța. De menționat că dânsa a adus ajutoare pentru Bodrogul Nou, la fiecare vizită în România.

Curios de unde și la ce bun atâta înverșunare, am luat legătura cu gardianul de la Direcția Muncii. Acesta s-a recomandat dl. Bandi și s-a justificat în felul următor: „Doamna a intrat abuziv în birou. Eu nu sunt pus de bibelou; am ordine clare de la dna directoare să nu las pe nimeni. Am scos-o afară, conform atribuțiilor de serviciu."

De reținut că dna Gavra nu urmărește răzbunare sau urmări nefaste pentru gardian. „Mai mult, spune dânsa, vreau să trag un semnal de alarmă, în privința atitudinii funcționarilor. În Franța chiar și la ultimul butic ești întâmpinat cu «bonjour» și zâmbetul pe buze." În România ... cu șuturi undeva!

ADRIAN BOROȘ

SECȚIA DE PEDIATRIE III ARE NEVOIE DE SPRIJINUL ARĂDENILOR!

Zilele trecute au demarat lucrările de igienizare a secției de pediatrie III din cadrul Spitalului Județean. Datorită fondurilor reduse de care dispune spitalul, lucrările se derulează încet.

Clădirea în care funcționează această secție a fost construită în urmă cu 100 de ani. De atunci, acoperișul nu a mai fost recondiționat. Dar acum, după un secol „de viață" simte și el nevoia recondiționării. Dr. **Traian Vuia**, medic primar, șef secție pediatrie III, ne-a relatat: „Țigla este putrezită și avem probleme de fiecare dată când plouă. Este o situație critică, pe care spitalul din bugetul existent nu o poate rezolva."

În urma unei vizite efectuate în spital, un grup de tinere irlandeze, impresionate de condițiile precare în care medicii trebuie să trateze acești copii, au venit în sprijinul acestora printr-o donație de 250 de dolari. „Nu este prima dată când aceste tinere ne-au vizitat, oferind copiilor îmbrăcăminte, alimente, jucării, un aparat de aerosol și ustensile pentru bucătărie", a precizat dl. Vuia.

Pentru a putea efectua aceste reparații de maximă urgență, cadrele medicale din cadrul secției de pediatrie III apelează la sprijinul financiar al tuturor persoanelor cu posibilități materiale și cu bunăvoință față de nevoile acestor copii bolnavi.

MADIANA MICAN

Din nou S.C. MIBO IMPEX S.R.L. acordă

PREMII DE MILIOANE CUMPĂRĂTORILOR PRODUSELOR TERRA

S.C. MIBO IMPEX SRL, societatea arădeană care lună de lună acordă premii importante cumpărătorilor de zahăr, orez, griș și semințe de floarea soarelui ce poartă emblema de „TERRA" a efectuat extragerea câștigătorilor pe luna mai.

Extragerea premiilor a fost făcută de dl. Pavel Palcu, prim procuror al Parchetului Arad în prezența unei comisii formate din: Blag Micle, procuror al Parchetului Arad, Nicu Cojocaru - director comercial al S.C. „ADEVĂRUL" SRL, Gabriel Buzna, director general al S.C. WESTMEDIA NETWORK SRL și directorul general al S.C. MIBO IMPEX SRL ARAD, dl. Bogdan Dicu.

Dar iată fericiții câștigători ai concursului TERRA pe luna mai.

5 PREMII X 1.000.000 LEI

1. Făt Csilla, Arad, Str. Mioriței, Bl. 248, Sc. B, Ap. 13

2. Perța Daniel, Vladimirescu, Str. Gării, Bl. A3, Ap. 6

3. Daniel Veronica Marcela, Lipova, str. Horia, Nr. 11

4. Belc Marinela, Arad, Str. Clujului, Nr. 129

5. Bătrân Ioan, Arad, Str. Dorului Nr. 30, Bl. B8, Ap. 18

10 PREMII X 500.000 LEI

1. Kassai Ștefan, loc. Bârcea Mică, Nr. 80, jud. Hunedoara

2. Stropec Tunde, Oradea, Str. Peneș Curcanul, Nr. 18B

3. Hotăran Aurica, Arad, Str. Mioriței Nr. 5

4. Costea Dănuț, Arad, Str. Predeal, Nr. 14

5. Mihuța Elena, Arad, Str. Abrud, Nr. 9

6. Lantaș Diana, Arad, Micălaca

7. Pop Dorel, Arad, Str. Săvârșin Nr. 5

8. Cotocea Maria, Arad, Str. Tudor Vladimirescu Nr. 10B

9. Lăzărescu Camelia, com. Șiria, str. Ecaterina Teodoroiu, Nr. 1100

10. Dupța Cristina, com. Vinga, Nr. 775

Premiile se pot ridica zilnic de la sediul societății MIBO IMPEX din Arad, Str. Dorobanților, Nr. 18.

Text și foto: MARCEL CANCIU

La Clubul Presei

SEARĂ DE MUZICĂ POPULARĂ ȘI DE PETRECERE

Vineri, 16 iunie a.c., începând cu ora 20, la Clubul Presei din Arad (B-dul Revoluției nr. 81, lângă Hotel Astoria), va avea loc lansarea casetei cunoscutei interprete Mariana Abrudan. Cu acest prilej, solista va susține un concert de muzică populară și de petrecere. Invitați vor fi Gabriel Gheorghe, Dorel Banci, Adriana Peștean și Dan Dolca.

Intrarea va fi gratuită.

Rezervări de locuri – zilnic, între orele 8-20, la telefon 280989 sau direct la Clubul Presei.

ATENȚIE ARĂDENI

DORIȚI CONTOARE LEGALE? ACHIZIȚIONAȚI ȘI MONTAȚI NUMAI CONTOARE OMOLOGATE ÎN ROMÂNIA!

Ca urmare a repetatelor sesizări privind fenomenul de import și comercializarea ilegală a contoarelor de apă și energie termică, **Biroul Român de Metrologie Legală** atrage atenția tuturor celor interesați asupra condițiilor metrologice legale ce trebuie îndeplinite de aceste tipuri de contoare:

1. Orice aparat de măsură utilizat în România trebuie să se încadreze în Normele Metrologiei Legale stabilite de **Biroul Român de Metrologie Legală (BRML) București**.

2. În cazul contoarelor de apă și energie termică, se prevăd următoarele:

a) existența aprobării de model obținută în România pentru fiecare tip de aparat în parte;

b) firmele care produc și comercializează direct contoare trebuie să fie autorizate de **BRML** pentru aceste activități și să dețină aprobarea de importator emisă de **BRML**;

c) contoarele legale sunt marcate pe cadran cu marca **RO** și sunt sigilate cu plombă, având de asemenea, marca **RO**;

d) existența, în momentul cumpărării contorului, a unui buletin de verificare metrologică inițială. **VERIFICAREA METROLOGICĂ INIȚIALĂ** trebuie efectuată în țară, într-un laborator autorizat de pe teritoriul României.

e) **BRML** nu va efectua nici un fel de verificări metrologice, decât pentru contoarele care dețin aprobări de model în România;

Atragem atenția ca înainte de achiziționarea unui contor să se verifice legalitatea acestuia conform celor menționate mai sus, în vederea prevenirii unor neplăceri ulterioare.

Inspectorii **BRML** vor efectua controale pentru depistarea infractorilor, atât în cadrul asociațiilor de locatari, instalatorilor, cât și a comercianților de astfel de produse.

Comunicat din partea BRML pentru Zona de Vest
Ing. GEORGE DAN IONCU
Director BRML pentru Zona de Vest
(1420576)

CÂNTAREA CÂNTĂRILOR

Cronica plastică

Pot exista mai multe puncte de vedere privind expoziția **Aculinei Strașnei - Popa** de la Galeria Delta, sau privind arta ei în general. S-a spus și s-a scris despre mitologie, despre sentiment religios și lirism. Am mai scris și noi câte ceva. Această artistă plastică e caracterizată de un vitalism abstract - tenebros ce rezultă din voința de anulare, ștergere a formelor, contururilor. Imaginea unei lumi în regresiune spre elementar, care este, în cele din urmă, apa.

Tehnica expoziției actuale este în general cea cunoscută. Artista își păstrează virtuțile dobândite cu oarecare strășnicie.

Privită, însă, în sensul invers mersului acelor de ceasornic, expoziția de anul acesta se situează sub stema mitului creștin. O creație ce s-ar intitula **Fecioara cu pruncul**, caută să inducă o impresiune de arhaitate. Portretul stăruie prin absență. Un portret al timpului care șterge liniile figurii și instaurează conturul incert al misterului.

Tehnica este similară în **Cântarea cântărilor** care, transpusă exotic - simbolist, pare să jubileze vibrația toridă, dar foarte îndepărtată, a erosului semit.

Se orientează artista spre o proiecție plastică la zi a mitului biblic vechi și nou? Poate e vorba de o preocupare constantă. Orientarea este susținută în mod natural de viziunea onirică, visul fiind frate bun cu imaginarul artistic și o cale inspirată înspre și dinspre mit.

O atare privire asupra expoziției poate semăna cu încercarea de a descoperi în fragment secretul ansamblului acestei lumi a culorii, altfel destul de diversă cromatic și, poate, și semantic, deoarece artista, ajunsă la maturitatea creației sale, este stăpână pe toate coardele instrumentului, adică pe toate culorile.

PETRU M. HAȘ

Dialoguri de vacanță

„AȘ VREA SĂ JOC ÎNTR-O LIGĂ SUPERIOARĂ“

– declară „neamțul“ Lucian Dronca

– Ce mai faci Lucică, pe unde mai ești? Ultima oară te știam în Croația...

– Asta a fost. Acum sunt în Germania, în Oberliga - divizia a IV-a, la o echipă de amatori, Eintracht Kreuznach. Mai am un coleg român, bucureșteanul Dan Enache, fost jucător la Steaua și Farul.

– De cât timp ești la Kreuznach?

– De un an de zile și am ajuns în acest orășel situat la 70 km de Frankfurt, prin intermediul unui manager din Germania, proprietar al unui lanț hotelier în Germania și Croația.

– Ești mulțumit de condițiile oferite de nemți?

– Supermulțumit. Mi-au oferit casă, masă, salar bun (3.000 DM/lună), plus primele de joc. Tocmai de aceea, am prelungit pe încă doi ani contractul cu ei. Președintele clubului mi-a pus în vedere să caut un atacant român, care să știe să se lipească la gol. Vrem să tragem la promovare, iar dacă vom intra în liga a III-a, vom intra în fotbalul profesionist. Din acest an, liga a III-a germană are caracter profesionist obligatoriu.

– Ce înseamnă aceasta?

– Toți jucătorii vor avea contracte de profesioniști, cresc pretențiile, dar și avantajele. Numai drepturile de televiziune se ridică la un milion de mărci pe an, de echipă.

– Are președintele clubului bani pentru liga a III-a?

– Firesc, pentru el fotbalul este un hoby. La sfârșitul turului și al returului el organizează petreceri în centrul orașului, unde toată lumea mănâncă și bea pe gratis. Numai în sezonul recent încheiat, el a investit 500.000 DM.

– Jumătate de milion de mărci într-un an, la amatori? Păi, atâta au investit italienii la UTA, în liga a doua...

– Au investit puțin. De exemplu, pentru sezonul următor, bugetul e de aproape 1.000.000 DM, la o echipă de liga a IV-a.

– Spuneai ceva de un atacant român. La cine te-ai gândit?

– Am încercat să-l duc pe Mariș, dar atâta indolență și inconștiență la un jucător nu am întâlnit. Așa că am renunțat.

– Pe ce post evoluezi la Kreuznach?

– Am început mijlocaș stânga, dar pentru că nu aveam fundași de valoare, am trecut la marcaj. Am înscris 5 goluri și sunt printre remarcații presei locale.

– Ce vei face în vacanță?

– Păi, cel mai important lucru se întâmplă sâmbătă, 10 iunie, ora 17,00, la Primăria Arad. Atunci, eu, împreună cu Carina, vom avea cununia civilă. Din păcate, luna de miere trebuie să o amânăm, pentru că pe 20 iunie trebuie să mă prezint la echipă. Campionatul începe pe 25 iulie, sunt 22 de echipe și vom juca în sistem englez, cu meciuri miercuri - sâmbătă - miercuri.

– Ceva despre baza sportivă a acestei echipe...

– Stadionul are o capacitate de 25.000 locuri, dar mai mult de 1.000 de spectatori nu vin la meciurile de-acasă. Există trei terenuri de antrenament gazonate și unul de zgură. Avem și câteva grupe de copii, iar președintele clubului mi-a propus să preiau grupa de 12-14 ani și am să accept acest lucru. Voi urma niște cursuri de aprofundare a limbii germane și a unei școli de instructori de fotbal.

– Lucică, regreți ceva?

– Da. Trebuia să plec acum zece ani din țară, când am primit o ofertă de la Tatabanya.

– Ce-ți dorești de la viitor?

– Aș vrea să ajung să joc într-o ligă superioară, de profesioniști, lucru posibil în Germania, unde la 30 de ani ești considerat un jucător copt și matur, nu precum în România, unde la 25 de ani te consideră „bătrân“ și terminat.

– Îți mulțumesc și îți doresc „casă de piatră“ și împliniri pe plan profesional.

DANIEL SCRIDON

PROGRAMUL COMPETIȚIILOR

*** Fotbal.** În „Onoare", duminică, ora 18: ICRTI - Iratoș, Dorobanți - Sântana, Țipari - Sânmartin, Șimand - Apateu, A. Ineu - Bârzava, Șepreuș - Șiria, Zărand - Felnac, Șeitin și Vladimirescu stau.

- În „Promoție", **Seria A**, duminică, ora 18: Horia - Covăsânț, Satu Mare - Pecica, Zimand Cuz - Arkit, Sânleani - Munar, Secusigiu - Cruceni, Ususău și Glogovăț 99 stau.

- Memorialul Nicolae Dumitrescu, sâmbătă, ora 11, teren Șofronea, are loc finala: **Comera - FC Ineu**.

*** Box.** Astăzi, ora 17, la Arena Motorul, are loc o gală de box cu participarea pugiliștilor de la CSS Baia Mare, Crișul Oradea, Astra Arad și Box Club „Silva Lazăr" Arad.

EURO 2000

Palmaresul României cu adversarele din grupă

Primul adversar pe care naționala României îl va întâlni la turneul final EURO 2000 va fi Germania. Iată, mai jos, meciurile disputate de-a lungul anilor cu Germania, Portugalia și Anglia.

◆ 12 iunie 2000, ora 19,00, la Liege ROMÂNIA - GERMANIA

Palmares

Erfurt 25.08.1935	2-4
București 25.09.1938	1-4
Frankfurt/Main 14.07.1940	3-9
București 01.06.1941	1-4
Beuthen 16.08.1942	0-7
Ludwigshafen 01.06.1966	0-1
București 22.11.1967	1-0
Stuttgart 08.04.1970	1-1
Lens 17.06.1984	1-2
La Valetta 05.09.1998	1-1

* Cu fosta RDG, România a disputat 19 meciuri încheiate astfel: 5 victorii, 4 egaluri și 10 înfrângeri.

◆ 17 iunie 2000, ora 19,00, la Arnhem ROMÂNIA - PORTUGALIA

Palmares

Lisabona 13.06.1965	1-2
București 21.11.1965	2-0
Porto 03.07.1966	0-1
Lisabona 27.10.1968	0-3
București 12.10.1969	1-0
Nantes 20.06.1984	0-1
Lisabona 30.01.1985	3-2
Setubal 31.08.1989	0-0
Porto 10.10.1998	1-0
București 08.09.1999	1-1

◆ 20 iunie 2000, ora 21,45, la Charleroi ROMÂNIA - ANGLIA

Palmares

București 24.05.1939	0-2
București 06.11.1968	0-0
Londra 15.01.1969	1-1
Guadalajara 02.06.1970	0-1
București 15.10.1980	2-1
Londra 29.04.1981	0-0
București 01.05.1985	0-0
Londra 11.09.1985	1-1
Londra 12.10.1994	1-1
Toulouse 22.06.1998	2-1

PERFORMERII CSM CONAR AU FOST PREMIAȚI

Miercuri seara, în incinta complexului de tenis de masă aparținând CSM Conar Arad, a avut loc premierea unor sportivi ai grupării precum și ai antrenorilor acestora. Este vorba despre componenții secțiilor de tenis de masă, tir-talere și judo. Au fost recompensați cu premii în bani, de către președintele Eugen Roman: Lucia Bălaș, Veronica Popiuc, Dana Dodean, Mihaela Nedelcu, Adrian Dodean, Valentin Dobai, Walter Berg, Ștefan Dumitru, Cristian Tămaș (tenis de masă), Lucia Mihalache (tir-talere), Vasile Curcă și Florin Petrehele (judo). La reușitele lor și-au adus contribuția antrenorii Valentin Dobai, Arpad Kakas, Livia Căruceru, Ștefan Köles sau Mihai Telechi. Suma totală acordată s-a ridicat la peste 27 milioane de lei. Merită subliniate câteva rezultate ale secției de tenis de masă - aur la C.N. de junioare I pe echipe, promovarea în Superliga Națională de senioare (feminin), argint la C.N. de juniori I pe echipe, bronz în Superliga Națională de seniori (masculin). Alte medalii s-ar putea obține în urma concursurilor proxime, între care se află Topul 12 de cadeți, de la Buzău. La „Paleta de argint" programată la Ploiești, sportivii pregătiți de Arpad Kakas au șansa unor poziții pe podium, iar la „naționalele" de juniori I de la Bistrița, se țintesc clasări înalte. Apoi, să nu uităm „europenele" din luna iulie, de la Bratislava! În altă ordine de idei, este aproape certă plecarea lui Cristian Tămaș în Germania, unde va rămâne sparring-partenerul valoroasei Mihaela Șteff, colegi din „perioada bistrițeană". Pentru viitorul apropiat se preconizează, totodată, inaugurarea unei cantine în cadrul complexului, cantină ce va fi destinată colectivului clubului, dar și publicului larg.

ADRIAN HĂRȚĂU

Secția de tenis de masă are un sezon de excepție

Concurs „EURO Adevărul"

Inițiem un concurs cu tematică fotbalistică, prin care sperăm să vă trezim interesul. Concursul este dotat cu premii interesante, pe care vi le vom dezvălui în numerele viitoare ale ziarului. Pentru a câștiga, nu trebuie decât să răspundeți corect la următoarele întrebări:

1. Cine va câștiga Campionatul European de fotbal, ediția 2000?

2. Până în ce fază va ajunge „naționala" României (grupe, sferturi de finală, semifinale, finală, campioană)?

Decupați talonul alăturat și trimiteți-l prin poștă sau depuneți-l personal, până pe data de 12 iunie, la adresa: ziarul Adevărul - secția Sport, Bd. Revoluției 81, Arad, cu mențiunea „pentru concursul EURO ADEVĂRUL". Puteți participa cu un număr nelimitat de taloane. Atenție, însă - nu se acceptă taloane xeroxate, ci doar taloane originale, decupate din ziar. În cazul mai multor taloane câștigătoare, premiile se vor acorda prin tragere la sorți. Urmăriți concursul „EURO ADEVĂRUL"! Întrebările vor fi publicate în fiecare zi, inclusiv sâmbătă, 10 iunie.

SPONSORI: S.N. PETROM,
QUEEN SPORT S.R.L.
S.C. COMARIS - BIEME SRL

TALON DE PARTICIPARE

Întrebarea 1.

Răspuns: ____________________

Întrebarea 2.

Răspuns: ____________________

Nume și prenume: ____________________

Adresă: __________ **Telefon:** __________

„TALENTUL ESTE ACELAȘI ÎN ORICE LIMBĂ AI JUCA“

dialog cu actorul VIOREL ILIESCU

Recent, trupa Bauturm din Köln a prezentat pe scena Teatrului de Stat Arad spectacolul **„Top Dogs“** de Urs Widmer. Vizita trupei germane în România se datorează actorului **Viorel Iliescu,** pe care unii vi-l amintiți, probabil, din anii' 70, când Naționalul timișorean își prezenta spectacolele în turneu la Arad. Biografia artistică a lui Viorel Iliescu este impresionantă - a absolvit Academia de Teatru din București în 1964, alături de nume consacrate ca Valeria Seciu, Mariana Mihuț, Ion Caramitru. Până în 1981, este actor la Teatrul Național din Timișoara, după care pleacă împreună cu familia în Maroc. Timp de doi ani își face meseria la Casablanca. Cariera sa reîncepe la Köln, în Germania, unde, în nouă ani, joacă în spectacole de succes. Urmează doi ani și jumătate de actorie la Teatrul Național din Istanbul (Turcia) și, în cele din urmă, revenirea la Köln.

– Ați avut noroc, ca actor român, să vă faceți meseria altundeva decât în țară. Sunt puțini cei care reușesc...

– Sunt singurul, cred. Cu toată modestia vă spun că nu există actor în lume care să fi jucat în patru țări diferite, în patru limbi diferite, pe trei continente. Și nu ocazional, ci pentru a-și câștiga pâinea din meseria de actor.

– Cum vă explicați această abilitate a dumneavoastră?

– Am fost nevoit, altfel muream de foame. Nu aveam nici o altă sursă de existență, nu știam să fac altceva. Mai e și șansa. Oricui i se oferă o șansă, trebuie doar să o apuce și să o folosească.

– De când ați plecat în Maroc, nu ați mai jucat teatru în limba română. Nu aveți nostalgia teatrului în românește?

– Am făcut doar recitaluri de poezie în limba română, la ambasade, în comunitățile românești din Franța și Germania, teatru însă nu. Dar nu am această nostalgie, pentru că teatrul e același în orice limbă ai juca.

– Cum v-ați adaptat altor medii teatrale? Care ar fi diferențele între ce știați despre teatru în România și ce ați găsit în alte părți?

– Teatrul se face peste tot bine sau prost. Ce contează este să ai experiență de scenă și să-ți stăpânești cum trebuie meseria. Actoria e o meserie ca oricare alta. Talentul este la fel peste tot, diferențele apar la disciplină, la supunere...

– Vorbind despre disciplină, cum sunt actorii nemți în comparație cu actorii români?

– Spunea Andrei Șerban că actorii japonezi sunt extrem de devotați, fac orice le spune regizorul. Cei americani sunt aproape la fel de disciplinați ca japonezii, pentru că, în America, concurența teatrală e imensă. Actorul german vrea să fie motivat, să înțeleagă. Pune tot felul de întrebări legate de personaj, pe plan social, politic, cultural. Actorii români sunt foarte inerți. Un actor român care a făcut două sau trei roluri mari este deja un nume și devine „vedetă", deși de atunci nu a mai făcut nimic memorabil. Are un piedestal și privește totul de la înălțimea acestuia. În Germania, un actor, oricât ar fi de mare, la repetiții se poartă ca orice începător și are exact același regim.

– Actorii germani nu sunt, însă, mai puțin entuziaști și dezlănțuiți?

– Actorii profesioniști își fac meseria fără entuziasm și efuziune. Asta o fac amatorii și actorii proști. Un actor bun își face meseria cât poate de bine și pentru asta nu e nevoie de entuziasm.

– Ce statut social are un actor în Germania?

– În Germania, când spui că ești actor, și nu ești un nume sonor, nimeni nu-ți închiriază o casă, de exemplu. Nu e bine văzută această profesie acolo. Doar dacă ești cineva, atunci câștigi mult, lumea te invită... Când ești un nume acolo, orice ai fi, câștigi și mulți bani.

– Apropo, cum e plătit un actor german?

– Sunt actori de 30 de mărci pe spectacol și actori de 3.000 de mărci pe spectacol. Sunt diferențe foarte mari.

– V-ați dori să reveniți în teatrul românesc?

– Cu mare drag, dar cu salariul pe care îl primesc în teatrul german.

CĂTĂLINA LAȚU

Foto: ONORIU FELEA

FESTIVALUL POP-ROCK SEBIȘ 2000

Ediția a II-a

10-11 iunie 2000

Piața Tineretului - Sebiș

INVITAȚI:

K1
N5
L. A.
Latin Expres
Daniela Györfi
André
Ro-Mania
Double D
Ducu Bertzi
Valahia
Exotic
Voltaj
Vasile Șeicaru
Și alți invitați surpriză

PREZENTATOR: Dan Negru

SPONSORI: Disco Ring Sebiș, Radio Prompt, Radio XXI Sebiș

ORGANIZATORI:
Disco Ring Sebiș
Primăria Orașului Sebiș
Cotidianul „Adevărul”

ȘCOALA DE ARTĂ ÎN EXPOZIȚIA DE FINAL

Sala „Forum" a găzduit ieri, 8 iunie, vernisajul **Salonului anual de artă plastică al elevilor Școlii de Artă din Arad.** Acest eveniment i-a reunit pe elevi, profesori și părinți, dornici de a face cunoștință cu „recolta" artistică a anului 1999-2000. Cei peste 30 de artiști amatori au expus lucrări de design (prof. Adriana Chiriță), grafică (prof. Colt Ioan), sculptură (Steinhubel Zoltan) - pictură (Kett Groza Ioan), lucrări prezentate de scriitorul Florin Bănescu. În final, actorii „Teatrului veșnic tânăr" au animat atmosfera printr-un spectacol de muzică și versuri. Este, într-adevăr, o bucurie să constați că, în agitația cotidiană în care trăim, preocuparea pentru frumos nu este neglijată de oameni de vârste diferite, cu profesii diferite.

C.L.

EDUCATOARELE VOR PUTEA STABILI DACĂ UN COPIL ESTE APT SĂ ÎNCEAPĂ ȘCOALA

Educatoarele vor putea stabili, începînd din acest an școlar, dacă un copil poate să treacă în ciclul primar, a declarat, ieri, pentru MEDIAFAX, Viorica Preda, coordonatorul programului educațional "Organizarea învățămîntului preprimar", elaborat de Ministerul Educației Naționale.

Educatoarele vor întocmi pentru fiecare copil o fișă de observații, pe perioada preșcolarității, pe baza căreia vor recomanda prelungirea acestei perioade sau trecerea în ciclul primar.

Copiii din grupele pregătitoare pentru școală vor fi testați psihologic, pentru ca învățătorii să știe nivelul cunoștințelor și deprinderilor acestora la începerea școlii. Pentru acest program au fost elaborate materiale de sprijin care să clarifice noua abordare educațională. Acestea vor fi transmise, la începutul fiecărui an școlar, prin inspectoratele școlare, colegiilor universitare pedagogice și școlilor normale aflate în lichidare.

TV supliment
ADEVĂRUL
Programele săptămânii 9 - 15 iunie 2000

JOSIE BISSET

TVR 1

7,00 Matinal național
9,00 TVR Iași
10,00 Agenda electorală
10,25 Casa mea - rel.
10,55 TVR Cluj-Napoca
12,00 Aristocrații - s.
13,00 TVR Timișoara
14,00 Jurnal
14,15 CiberFan
14,30 Evrika!
15,00 Tribuna partidelor parlamentare
15,30 Emisiune în limba germană
17,00 Top Voiaj
17,30 Studioul electoral
18,30 Pentru dumneavoastră, Doamnă!
19,00 Corect!
19,10 Avanpremieră Știri
19,15 Sunset Beach - s.
20,00 Jurnal * Meteo
20,45 Sport
20,55 Ploaia de stele - divertisment
22,25 Jurnalul Academiei Cațavencu
22,40 Culise
23,25 Jurnalul de noapte
23,40 Euro Fotbal Remember
0,40 Dealul înalt - dramă, SUA, 1993

TVR 2

7,00 Tenis - Roland Garros - rez.
7,50 Femeia misterioasă - rel.
8,40 Alfred Hitchcock prezintă... - s., rel.
9,30 Trupa DP 2
12,30 D'ale lu' Mitică - rel.
13,00 Desene animate
13,30 Tradiții
14,00 Toți împreună
14,45 Știri
14,50 **Tenis** - Roland Garros - semifinala masculină, în direct
18,30 Telejurnal TVR 2
19,00 Știri bancare * Meteo
19,05 Se întâmplă acum
19,40 Melodii polulare
20,00 Grădina lui Cupidon cu Gabriela Szilaghi
21,15 Afaceri la cheie
21,45 Călătorind prin țară
22,00 Știri
22,05 Clipa morții - dramă, SUA, 1991
23,45 Armonii clasice
0,00 TVM. Mesager

PRO TV

7,00 Bună dimineața, Pro TV e al tău!
10,00 Tânăr și neliniștit - rel.
10,50 Lege și ordine - rel.
11,40 Baby Boom - s.
12,25 Șmecherii - aventuri, SUA, 1987
14,20 Moarte în doze mici - f., rel.
16,00 Tânăr și neliniștit - s.
16,50 Sens unic
17,00 Știrile Pro TV
17,35 Urmărire generală
18,05 Reforma la români
18,35 Agenda electorală
18,50 Chestiunea zilei pe scurt
19,00 Știrile Pro TV
19,50 Chestiunea zilei pe scurt
20,00 Dosarele X - s.
21,00 Profiler - s.
21,55 Știrile Pro TV
22,00 Chestiunea zilei
23,30 Știrile Pro TV
0,00 Lege și ordine - s.
0,45 Dădaca - rel.
1,30 Asasin în familie - dramă, SUA, 1995

TV ACASĂ

10,00 Știrile de Acasă - rel.
10,30 Acasă la bunica - rel.
10,45 Căsuța poveștilor - rel.
11,00 Dragoste și putere - rel.
11,30 90-60-90 Fotomodele - s., rel.
12,20 Războiul pasiunilor - rel.
13,15 Guadalupe - s.
14,45 Antonella - s.
15,45 Milady - s.
16,35 Dragoste și putere - s.
17,00 Desene animate
17,15 Acasă la bunica
17,30 Maria Isabel - s.
18,30 Știrile de acasă
19,05 Războiul pasiunilor - s.
20,00 90-60-90 Fotomodele - s.
21,00 Femeia vieții mele - s.
22,00 Sub semnul Venerei - comedie, Italia, 1953
23,40 Acasă la români - rel.

ANTENA 1

7,00 Observator
7,55 Aerobic Show
8,00 Dimineața devreme
10,00 Știri
10,10 Predarea ștafetei - dramă, SUA, 1989
12,00 Rezervația - s.
13,00 Știri
13,15 Pericol iminent - s.
14,00 Camilla - s.
15,00 Scandalul - s.
16,00 Suflet rebel - s.
17,00 Știri
17,25 Labirintul pasiunii - s.
19,00 Observator
20,00 Duet final - dramă, SUA, 1994
22,00 Observator
22,50 Moloney - s.
23,50 Euro 2000
0,30 Scanner Cop - SF, SUA, 1993
2,00 Masaj la domiciliu 3 - erotic, SUA

TV ARAD

7,00 Observator
7,55 Aerobic show
8,00 Știri TVA - rel.
8,30 Dimineața devreme
10,00 Știri
10,10 Predarea ștafetei - dramă, SUA, 1989
12,00 Rezervația - s.
13,00 Știrile amiezii
13,15 Pericol iminent - s.
14,00 Camilla - s.
15,00 Scandalul - s.
16,00 Suflet rebel - s.
17,00 Știri
17,25 Divertisment
17,50 Anunțuri
18,00 Păstorul cel bun
18,30 Știri TVA
19,00 Observator
19,45 Studiou electoral - rez. zilei
20,00 Duet final - dramă, SUA, 1994
22,00 Știri TVA - rel.
În continuare programul este identic cu cel al Antenei 1.

TV INTERSAT

9,00 Deschiderea programului
9,15 Farmacia de serviciu - rel.
9,45 Muzică
9,50 Preciosa - s.
10,30 Desene animate
11,00 Știri - rel.
11,30 Bumerang
12,00 Un tip liniștit - f., rel.
13,30 Norocul începătorilor
15,00 S. Eurocops - rel.
16,00 Desene animate
16,30 C. Jimenez - s.
17,30 Emisiune de tradiții și folclor - I
18,00 100 de ani de cinema
18,30 Haideți să ne jucăm!
18,45 Știri
19,30 S. Eurocops
20,30 Farmacia de serviciu - s.
21,00 Mistere, farmece, miracole
21,20 Preciosa
22,00 Vânătorul american - s.
22,30 Patrula de intervenție - f.
0,00 Știri - rel.
0,30 Erotica
1,30 Închiderea programului

ANIMAL PLANET

8,00 Lassie
8,30 Un câine cu imaginație
9,00 Hollywood Safari
10,00 Aventurile vânătorului de crocodili
11,00 În mijlocul naturii
12,00 Zig & Zag
12,30 Spectacolul păsărilor
13,00 Cazurile judecătorului Wapner
14,00 Aventurile vânătorului de crocodili
15,00 Medic de animale
15,30 În mijlocul naturii
16,30 Acvanauții
17,00 Cazurile judecătorului Wapner
18,00 Totul despre lumea animalelor
18,05 Aventurile vânătorului de crocodili
18,45 Salvați animalele!
19,30 În mijlocul naturii
20,00 Vânătorul de crocodili
21,00 Spectacolul animalelor
22,00 Urgențe veterinare
23,00 Portrete din natură
0,00 Salvați și salavatori
1,00 Urgențe veterinare

BUDAPESTA 1

6,42 Matinal; 6,45 Lumea satului; 7,00 Magazin matinal; **9,30 Bestia** - s.; 10,00 Doar astăzi - mag. distractiv; **10,15 Prinț, soldatul** - s. Ungaria; **11,30 Totul pentru iubire** - s.; 13,00 Magazin informativ; 14,00 Magazin regional; **15,05 Moștenirea Guldenburg** - s.; 15,50 Câmpuri de luptă - doc.: Bătălia pentru Berlin; 17,00 Magazin hipic; 17,25 Boxutca; 17,55 Magazine regionale; 18,05 Olimpiadele mele - 1988, Seul; 19,00 Polo pe apă - finala; 20,05 Fotbal CE; 20,30 Jurnal; 21,00 Șlagăr TV; 22,00 Încotro; 23,00 Știri; 23,10 Actual; 23,30 Doamnele aleg; **0,00 Înșelător** - f. Anglia/Franța/Spania

BUDAPESTA 2

6,42 Matinal; 6,45 Lumea satului; 7,00 Matinal; 9,30 Povestirile mileniului; 10,00 Salon maghiar; 10,30 Maghiari celebri; 11,30 Fan; 12,00 Direcția, Sydney; 12,30 Magazin de modă; **13,05 Vis californian** - s.; 14,00 Magazin informativ; 15,00 Cea mai frumoasă vară a adolescenței - America; 15,30 Pudră - mag. femeilor; 16,00 Show juridic; 16,30 Casa maghiară; 17,00 Strada școlii; 18,35 72 de ore - ofertă culturală; 19,05 Concert Apostol; 20,40 Desene animate; 21,00 Jurnal; 21,30 Secolul nostru; 22,00 Ungaria 2000; **22,40 Ai fost profet, iubito!** - f. Ungaria; 0,05 Ora de închidere

VĂ RECOMANDĂM

HBO - 19,15 - Știu ce-ai făcut astă-vară - horror, SUA, 1997

VĂ RECOMANDĂM

HBO, 21,00 - „Showgirls”

Nomi Malone, o independentă și nonconformistă tânără, sosește în fascinantul oraș Las Vegas, pentru a se elibera de un trecut întunecat. Aflată în căutarea marii lovituri, Nomi obține o slujbă de dansatoare exotică la Clubul Cheetah.

Aceasta poate fi pista sa de lansare către lumea fascinantă și bănoasă a show-urilor din Las Vegas, către bărbații și femeile puternice care o conduc.

PRIMA

7,00 Milagros - rel.
8,00 Taifas
13,00 Milagros - s.
14,00 Style - rel.
15,00 Viper - s. rel.
15,55 Clip Art
16,00 Salvați de clopoțel - s. rel.
17,00 Viper - s.
17,50 Cronica cârcotașului
18,00 Focus
18,30 Impact
19,00 Cronica cârcotașului
19,10 Cavalerul rătăcitor - s.
20,00 Scenariul unei crime - thriller, Belgia, 1987
21,50 Cronica cârcotașului
21,55 Știri pe scurt. Meteo
22,00 Motor
23,00 Detectivi de elită - s.
23,55 Clip Art
0,00 Focus - rel.
0,30 Impact - rel.
1,00 Cronica cârcotașului - rel.

TELE 7 ABC

7,00 Știri
7,10 Bună dimineața, România
9,00 Dați vina pe Corina - rel.
10,00 Știri
10,30 Economic ABC - rel.
10,45 Gura lumii - rel.
11,00 Senzațional - rel.
12,00 Reporter Tele 7 - rel.
13,00 Ora unu a venit
13,15 Telemedicina - rel.
14,30 Lumea misterelor - rel.
15,30 Post Meridian
17,00 Dați vina pe Corina
18,00 Documentar
18,50 Pariul Trio. Loto
19,00 Telejurnal
19,45 Economic ABC
20,00 Gura lumii
20,15 Documentar
21,00 Senzațional
21,55 Pariul Trio. Loto
22,00 Linia întâi
0,00 Nopți albe
1,00 Ora unu a venit - rel.
1,10 Concert
1,45 Telejurnal - rel.
2,30 Economic ABC - rel.
2,50 Gura lumii - rel.
3,00 Documentar - rel.
4,00 Dați vina pe Corina - rel.

HBO

10,00 Un alt Karate Kid - acțiune, SUA, 1994
11,45 Cec în alb - comedie, SUA, 1994
13,30 Lumea Evei - dramă, SUA, 1997
15,15 Dosarele X - SF, SUA, 1998
17,15 Focul din adâncuri - acțiune, SUA, 1997
19,00 Trei neveste pentru un bărbat - dramă, SUA, 1998
21,00 Vulcanul - acțiune, SUA, 1997
22,45 Incidentul din Long Island - dramă, SUA, 1998
0,15 Așteaptă primăvara, Bandini! - dramă, Italia, 1989

DISCOVERY

10,00 Jurassica
10,30 Salvați animalele!
11,00 John Glenn - Întoarcerea unui pionier
12,00 Câștigători de Grand Prix: Ferrari
13,00 Dezastre: Sicriul de oțel
13,30 Vânătorii de fantome
14,00 Automobile în top: Studebaker
14,30 Flightline
15,00 Legendele istoriei: Hannibal
16,00 Undeva, un râu: Cobungra
16,30 Povestiri despre supraviețuire în Australia
17,00 Aventuri la pescuit
17,30 Discovery astăzi
18,00 Echipa timpului
19,00 Forța de atac aerian
20,00 Cazuri celebre de supraviețuire: Zidul Berlinului
20,30 Discovery astăzi
21,00 Criminaliștii: Mobilul crimei
21,30 Povestiri din Muzeul Negru
22,00 Dosarele FBI
23,00 Criminaliștii: Dispăruți fără urmă
0,00 Câmpuri de bătălie: Vietnam
1,00 Secretele piramidelor
2,00 Creaturi fantastice: Extratereștrii
2,30 Discovery astăzi
3,00 Echipa timpului

PRO TV INTERNAȚIONAL

24,00 Știrile Pro TV
1,00 Chestiunea zilei pe scurt
1,10 Chestiunea zilei cu Florin Călinescu
2,50 Revista presei
3,00 Știrile Pro TV
3,10 Profit
3,15 P(r)oezia
3,20 Acasă cu Ruxandra Săraru
4,15 Acasă la bunica
4,30 Viața bate filmul
5,15 Acasă la români
5,30 Profashion
6,00 Știrile Pro TV
6,30 Știrile de Acasă
7,00 Bună dimineața, Pro TV e al tău!
10,00 Închiderea programului PRO TV Internațional

ATOMIC TV

7,00 Selector
10,25 Reactor
10,30 Atomic Café - rel.
11,00 Atomix cu Tudor - rel.
14,00 Interactiv
15,30 Proaspete și fierbinți
15,55 Reactor
16,00 Metropolis cu Dinu - rel.
17,00 Selector
19,00 Atomix cu Mircea
21,55 Reactor
22,00 Hai Hui - rel.
22,30 Selector
23,00 Klub Bizzar - rel.
0,00 Insomnia

TV 2

7,00 Ediție matinală; 7,30 Bună dimineața, Ungaria!; 9,30 Matineu; **10,40 O doamnă misterioasă** - s.; **11,30 Plin de viață** - s.; 11,55 Modă; 12,20 Fereastră spre Europa; 12,45 Ofertă directă; **13,10 Riviera** - s; **13,35 Bogați și frumoși** - s.; 14,00 Mormânt de valuri; **15,45 Mac Gyver** - s.; **16,30 Clinica** - s.; **17,25 Sunset Beach** - s.; **18,10 Visători îndrăgostiți** - s.; **19,00 Camila** - s.; 19,30 Fapte; 20,00 Roata norocului; **20,30 Vipera** - s.; **21,00 Inspectorul Rex** - s. Germ.-Austria; **21,55 Nou venitul** - comed. SUA, cu Marlon Brando, Matthew Broderick; 23,50 Bună seara, Ungaria!; **0,35 Îmi iubesc dușmanul** - f. Germ.; 2,05 Salon auto

PRO 7

7,35 Taff - magazin; **8,05 Mallorca** - s.; 9,00 Desene animate; **9,25 Cine-i boss-ul?** -s.; **9,55 Roseanne** - s.; **10,30 Rachetă spre Lună** - aventuri, Canada, 1995; **12,05 Matlock** - s.; **13,05 Avocații** - s.; 14,00 Sam - mag.; 15,00 Talk show-uri; 18,00 Taff - magazin; **18,30 Sub un acoperiș** - s.; **19,00 Simpsonii** - s.; **19,00 Familia Bundy** - s. 20,30 Galileo - mag.; 20,55 Știri; **21,15 Dragă, nu-ți uita șosetele!** - comedie, Germania, 1996; 23,25 Switch; 23,55 Reporteri; **0,55 Executive Power** - thriller, SUA, 1997, cu Craig Sheffer; 2,35 Magazin erotic

RTL

7,00 Matinal; 7,30 Bună dimineața; 8,00 Matinal; **8,30 Între noi** - s.; **9,00 Vremuri bune ...** - s.; **9,30 Golden Place** - s.; 10,00 Mary Tyler Moore; **11,00 Dădaca** - s.; 11,30 Sabrina - talk; 12,30 Duelul familiilor; 13,00 12 fix - mag. amiezii; 14,00 Talkshow-uri; **18,00 Dădaca** - s.; **18,30 Între noi** - s.; 19,00 Bună seara - mag. landurilor; 19,30 Exclusiv - Vedete; 19,45 Știri; 20,10 Exploziv magazin; **20,40 Vremuri bune, vremuri rele** - s.; 21,15 Cine va fi milionar? - conc. TV; **22,15 Colombo - Autoportretul unui ucigaș** - polițist, SUA, 1989; **23,10 Medic legist Samantha Ryan** - s. Anglia, ep. pilot; 1,00 Știrile nopții; **1,30 Golden Place** - s.

TV 5

14,05 Magazin; 15,15 Cinema; 17,15 Întrebări TV 5; 17,30 Teleturism; 18,05 Piramide; 18,30 Întrebări pentru campion; 19,00 Jurnal TV 5; 19,15 Cinema; 21,00 Jurnal Elveția; 21,30 Jurnal; 22,05 Documentar TV 5; 23,15 Cinema; 1,00 Jurnal Franța; 2,05 Soir 3; 2,30 Cinema

EUROSPORT

7,30 Fotbal - Euro 2000, retrospectivă; 9,15 Sportcentre; 9,30 Scenele zilei; 10,30 Fotbal CE, grupa B: Italia - Belgia; 12,30 Fotbal - scenele zilei; 13,30 Fotbal - partida zilei; 15,00 Tenis - Queen's Club - Londra, în direct; 19,00 Atletism - Helsinki/Finlanda, în direct; 21,00 Fotbal Euro 2000, avancronică; 21,30 Euro 2000, grupa B: Suedia - Turcia; 0,00 Sportcentre; 0,15 Fazele zilei; 1,15 Euro 2000 Club.

VĂ RECOMANDĂM

PRO TV 20,00. Mortal Kombat - fantastic

Recital de arte marțiale și efecte speciale spectaculoase în această poveste despre trei mizantropi care ajung în situația de a răspunde de soarta întregii umanități. Forțe malefice de pe celălalt tărâm amenință să distrugă Pământul, dar oferă o ultimă șansă muritorilor la un campionat de kung fu pe viață și pe moarte. Toți cei care au încercat să-i înfrunte pe dușmanii de dincolo au fost uciși, ultimul dintre ei fiind fratele mai mare a lui Liu Kang. Acesta a hotărât să se răzbune.

VĂ RECOMANDĂM

ACASĂ. 22,00 Satelitul corupției - SF/acțiune/thriller

Secolul XXI. Pe Io, cel de-al nouălea satelit al planetei Jupiter - o exploatare minieră unde violența și moartea sunt la ordinea zilei - șeriful astral O'Neil descoperă un intens trafic de narcotice. Și, deși i se acordă câteva ocazii de a opta pentru alte lumi mai pașnice, O'Neil se încăpățânează să-și după ancheta până la capăt. Soția și subalternii îl părăsesc, lăsându-l să lupte singur împotriva corupției. În timp ce trei asasini se apropie de el amenințător, cu fiecare clipă...

TVR 1

7,00 Matinal național
9,00 Agenda electorală
9,25 TVR Iași
10,00 Fotbal EURO 2000: Italia-Belgia, în grupa B - rel.
11,35 TVR Cluj-Napoca
12,05 Fotbal EURO 2000: Olanda-Cehia, în grupa D - rel.
13,35 TVR Timișoara
14,00 Jurnal
14,15 CiberFan
14,30 Destinul unei națiuni
15,00 Conviețuiri
16,00 Scena
17,00 Studioul electoral
18,00 EURO Știri
18,15 Orice e posibil
18,40 Hiller și Diller
19,05 Corect!
19,10 Sunset Beach - s.
20,00 Teatrul Național de Televiziune prezintă: **Capul de rățoi** de Gheorghe Ciprian. Prima parte
20,00 Jurnal * Meteo
21,35 Fotbal EURO 2000: Suedia-Turcia, în grupa B
23,35 Jurnalul Academiei Cațavencu
23,40 EURO Fotbal. Jurnalul de noapte

TVR 2

7,00 Domnișoara Andrea - s. rel.
7,50 Integrale: Celine Dion - rel.
8,40 Alfred Hitchcock prezintă... - s., rel.
9,30 Trupa DP 2
12,30 Arta apărării - rel.
13,00 Desene animate
13,30 Tribuna partidelor parlamentare
14,00 Toți, împreună
14,45 Știri
14,50 EURO Fotbal - rel.
16,10 Călătorind prin țară - rel.
16,25 Muzică populară
16,45 Domnișoara Andrea - s.
17,35 Femeia misterioasă - s.
19,05 Se întâmplă acum!
19,35 Viața e o carte - dramă, Franța, 1983
21,20 Turnul de control. Cu Niels Schnecker
22,05 Călătorind prin țară. „Fiind băiet, păduri cutreieram" - acasă la Eminescu
22,20 Eminescu, călătorie virtuală în absolut - doc.
23,10 Știri
23,15 Enigmatica, Terra
0,00 Armonii clasice. I. S. Bach
0,15 TVM. Mesager

PRO TV

7,00 Bună dimineața, Pro TV e al tău!
10,00 Agenda electorală
10,10 Tânăr și neliniștit - s., rel.
10,50 Lege și ordine - s. rel.
11,50 Joc de culise - dramă, SUA, 1992
14,15 Când dragostea ucide - f., rel.
16,00 Tânăr și neliniștit - s.
16,50 Sens unic
17,00 Știrile Pro TV
17,30 Viața bate filmul - talk show
18,20 Dădaca - s.
18,50 Chestiunea zilei pe scurt
19,00 Știrile Pro TV
19,50 Chestiunea zilei pe scurt
20,00 Mortal Kombat - f. SUA, 1995
21,55 Știrile Pro TV
22,00 Chestiunea zilei
23,30 Știrile Pro TV
0,00 Lege și ordine - s.
1,00 Dădaca - rel.
1,30 Spaimă mortală - dramă, SUA, 1994
3,15 Știrile Pro TV

TV ACASĂ

10,00 Știrile de acasă - rel.
10,30 Acasă la bunica - rel.
10,45 Căsuța poveștilor - rel.
11,00 Dragoste și putere - rel.
11,30 90-60-90 Fotomodele - s., rel.
12,20 Războiul pasiunilor - s., rel.
13,15 Guadalupe - s.
14,45 Antonella - s.
15,45 Milady - s.
16,35 Dragoste și putere - s.
17,00 Desene animate
17,10 Acasă la români
17,15 Acasă la bunica
17,30 Trei femei - s.
18,30 Știrile de Acasă
19,05 Războiul pasiunilor - s.
20,00 90-60-90 Fotomodele - s.
21,00 Femeia vieții mele - s.
22,00 Satelitul corupției - acțiune, SUA, 1981, cu Sean Connery, Peter Boyle
0,00 Închiderea programului Acasă

ANTENA 1

7,00 Observator
7,55 Aerobic Show
8,00 Dimineața devreme
10,00 Știri
10,10 Râul rece - dramă, SUA, 1981
12,00 Rezervația - s.
13,00 Știri
13,15 Pericol iminent - s.
14,00 Camilla - s.
15,00 Scandalul - s.
16,00 Suflet rebel - s.
17,00 Știri
17,25 Labirintul pasiunii - s.
19,00 Observator
20,00 Studio electoral
22,00 Observator
22,15 Joi TeleEurobingo 2
23,00 Moloney - s.
23,50 Euro 2000 la Antena 1
0,30 Navarro - s.
2,00 Scandalul - rel.
3,00 Suflet rebel - s., rel.
4,00 Labirintul pasiunii - s., rel.
4,45 Pericol iminent - rel.
5,30 Trei destine - s.

TV ARAD

7,00 Observator
7,55 Aerobic show
8,00 Știri TVA
8,30 Dimineața devreme
10,00 Știri
10,10 Râul rece - dramă, SUA, 1981
12,00 Rezervația - s.
13,00 Știrile amiezii
13,15 Pericol iminent - s.
14,00 Camilla - s.
15,00 Scandalul - s.
16,00 Suflet rebel - s.
17,00 Știri
17,25 Divertisment
17,50 Anunțuri
18,00 Viața spirituală
18,30 Știri TVA
19,00 Observator
20,00 Un primar pentru Arad
22,00 Știri TVA
În continuare program identic cu cel al Antenei 1

TV INTERSAT

8,55 Deschiderea programului
9,00 Farmacia de serviciu - s. rel.
9,30 Mistere, farmece și miracole - rel.
9,50 Preciosa - s.
10,30 Tombick & BB
11,00 Știri - rel.
11,30 Bumerang
12,00 Hate - rel.
13,30 Obiectiv economic - rel.
13,45 Comorile lumii - rel.
14,00 Emisiune în limba maghiară - rel.
15,00 Eurocops - s. - rel.
16,00 Desene animate
16,30 Audio Star și invitații săi
18,30 Haideți să ne jucăm!
18,45 Știri
19,30 Eurocops - s.
20,30 Farmacia de serviciu - s.
21,00 Mistere, farmece și miracole
21,20 Preciosa - s.
22,00 Lacurile Europei
22,30 Magia nopții - f.
0,00 Știri - rel.
0,30 Erotica
1,30 Închiderea programului

ANIMAL PLANET

8,00 Lassie
8,30 Un câine cu imaginație
9,00 Hollywood Safari
10,00 Aventurile vânătorului de crocodili
11,00 În mijlocul naturii
12,00 Zig & Zag
12,30 Spectacolul păsărilor
13,00 Cazurile judecătorului Wapner
14,00 Aventurile vânătorului de crocodili
15,00 Medic de animale
15,30 În mijlocul naturii: Homosassa, Florida
16,30 Acvanauții
17,00 Cazurile judecătorului Wapner
18,00 Totul despre lumea animalelor
18,05 Aventurile vânătorului de crocodili
18,45 Salvați animalele!
19,30 În mijlocul naturii
20,00 Aventurile vânătorului de crocodili
21,00 Universul naturii
22,00 Urgențe veterinare
23,00 Tarantulele și rubedeniile lor veninoase
0,00 Salvați și salvatori
1,00 Urgențe veterinare

BUDAPESTA 1

6,42 Lumea satului; 7,00 Bună dimineața; 8,30 Jurnale regionale; **9,30 Bestia** - s; 10,00 Doar astăzi - emis. distract.; **10,15 Prinț, soldatul** - s., Cehia; **11,30 Totul pentru iubire** - s.; 13,00 Magazin informativ; 13,10 Jurnale regionale; 14,00 Mag. minorităților; **15,05 Bakaruhaban** - f. Ungaria; 17,05 Deșteptul; 17,30 Gânduri despre sărăcie; 17,40 Credință; 18,30 Noi trebuie să ne întâlnim; 19,00 Știri; 19,50 Sunete de bază; 20,00 Halo - doc.; 20,30 Știri; 21,00 Euro 2000: Suedia-Turcia; 23,35 Știri; 23,50 Actual; 0,15 Fanii; 0,40 72 ore - ofertă culturală

BUDAPESTA 2

9,30 File de cronică; 10,00 Dezbateri parlamentare; **13,05 Vis californian** - s.; 13,50 Artă populară; 14,00 Știri la prânz; 14,05 Magazin informativ; 15,00 Piața centrală; 16,35 Boutique muzical plus; 17,00 Strada școlii; 18,30 Doamnele aleg; 19,00 Euro 2000 - selecțiuni; 20,40 Desene animate; 21,00 Știri, sport; 21,30 Secolul nostru; 22,00 Ungaria 2000 - cronici familiale; **22,35 Cele trei nopți ale unei iubiri** - f. Ungaria

VĂ RECOMANDĂM

HBO - 19,00 Trei neveste pentru un bărbat - dramă, SUA, 1998

VĂ RECOMANDĂM

PRO TV. 11,50 Joc de culise - satiră

Producătorul executiv al unui studio, Griffin Mill, în fapt un „copil teribil", omul care „dă verde" unui film, intră în panică auzind un zvon despre înlocuirea sa de către un anume Larry Levi de la Fox. Pe de altă parte, un scenarist frustrat îi tot trimite cărți poștale în care îl amenință cu moartea. Iar lucrurile iau o întorsătură și mai complicată când Mill se întâlnește cu David Kahane, scenaristul căruia îi respinsese un story, și acesta e ucis. Mai mult, după moartea lui Kahane, Griffin îi ia iubita. Ancheta privind moartea scenaristului îi dă producătorului fiori reci.

PRIMA

7,00 Milagros - rel.
8,00 Taifas
13,00 Milagros - s.
14,00 Motor - rel.
15,00 Viper - s., rel.
15,55 Clip Art
16,00 Salvați de clopoțel - rel.
17,00 Viper - s.
17,50 Cronica cârcotașului
18,00 Focus
18,30 Impact
19,00 Cronica cârcotașului
19,10 Cavalerul rătăcitor - s.
20,00 Chaplin - dramă, SUA, 1992
21,50 Cronica cârcotașului
21,55 Știri pe scurt * Meteo
22,00 Raven - s.
23,00 Detectivi de elită - s.
0,00 Sex cu Nadine
1,00 Focus - rel.
1,30 Impact - rel.

TELE 7 ABC

7,00 Știri
7,10 Bună dimineața, România!
9,00 Dați vina pe Corina - rel.
10,00 Știri
10,30 Economic ABC - rel.
10,45 Gura lumii - rel.
11,00 Senzațional - rel.
12,00 Linia întâi - rel.
13,00 Ora unu a venit
13,10 Linia întâi
14,00 Îți mai aduci aminte Doamnă? - rel.
15,30 Domino
17,00 Dați vina pe Corina
18,00 Documentar
19,00 În justiție
20,00 Telejurnal
20,35 Economic ABC
20,50 Gura lumii
21,00 Senzațional cu Dan Diaconescu
22,00 Țara de dincolo de București
0,00 Știri
0,30 Tentații
1,10 Concert
1,45 Telejurnal - rel.
2,30 Economic ABC - rel.
2,50 Gura lumii - rel.
3,00 Documentar - rel.
4,00 Dați vina pe Corina - rel.

HBO

10,00 Cec în alb - comedie, SUA, 1994
11,30 Incidentul din Long Island - dramă, SUA, 1998
13,00 Vocile - dramă, SUA, 1995
14,30 Pasiune incendiară - dragoste, SUA, 1991
16,00 Murphy, o pisică detectiv - aventuri, SUA, 1998
17,30 Mary Reilly - dramă, SUA, 1996
19,15 Știu ce-ai făcut astă-vară - horror, SUA, 1997
21,00 Showgirls - erotic, SUA, 1995
23,15 Dosarele X - SF, SUA, 1998
1,15 Ucigași de schimb - acțiune, SUA, 1998
2,45 Lumea Evei - dramă, SUA, 1997

DISCOVERY

10,00 Jurassica
10,30 Salvați animalele!
11,00 Cerul electric
12,00 Prin munții Africii
13,00 Dezastre
13,30 Vânătorii de fantome
14,00 Automobile în top
14,30 Primele zboruri
15,00 Profesioniștii
16,00 Aventuri la pescuit
16,30 Povestiri despre supraviețuire în Australia
17,00 Aventuri la pescuit
17,30 Dezastre
18,00 Echipa timpului
19,00 Spargerea barierei sunetului
20,00 Capriciile vremii
20,30 Dezastre
21,00 Topul documentarelor
21,30 Ghidul animalelor
22,00 Vânătorul de crocodili
23,00 Rechini preistorici
0,00 Barajul Hoover
1,00 Hoți de automobile
2,00 Operațiuni de salvare
2,30 Echipa timpului

PRO TV INTERNAȚIONAL

0,00 Știrile Pro TV
1,00 Chestiunea zilei pe scurt
1,10 Chestiunea zilei
2,50 Revista presei
3,00 Știrile Pro TV
3,10 Profit. Informații economice
3,15 P(r)oezia
3,20 Reforma la români
3,50 Urmărire generală
4,15 Acasă la bunica
4,30 Acasă la români - rel.
5,30 Ia-mă acasă! - rel.
6,00 Știrile Pro TV
6,30 Știrile de Acasă
7,00 Acasă la bunica - retrospectivă
8,00 Doctorul casei - rel.
8,30 Superabracadabra - rel.

ATOMIC TV

7,00 Selector
10,25 Reactor
10,30 Selector
11,00 Atomix cu Oana - rel.
14,00 Interactiv
15,30 Proaspete și fierbinți
15,55 Reactor - știrile zilei
16,00 Vot
17,00 Selector
19,00 Atomix cu Andreea
21,55 Reactor - știrile zilei
22,00 Selector
23,00 Vibrații - rel.
0,00 Insomnia

TV 2

7,00 Magazin matinal; 7,30 Bună dimineața, Ungaria!; **9,30 Vipera** - s.; **9,55 Înger sălbatic** - s.; **10,40 Plin de viață** - s.; **11,05 O doamnă misterioasă** - s.; 12,00 Ofertă directă; 12,15 Clinica TV - mag. medical; 12,30 Merge în buzunar; **13,10 Clinica veterinară** - s.; **13,35 Riviera** - s.; **14,00 Bogați și frumoși** - s.; **14,25 Pentru totdeauna, Julia** - s. SUA, ultimul ep.; **16,10 Mac Gyver** - s.; **17,00 Sunset Beach** - s.; **17,45 Visători îndrăgostiți** - s.; **18,10 Înger sălbatic** - s.; **19,00 Camila** - s.; 19,30 Fapte; 20,00 Roata norocului; **20,30 Vipera** - s.; 21,00 Darido - show; **21,50 Ascunde-te, ascunde-te, diavole!** - parodie horror, SUA, cu Linda Blair, Leslie Nielsen; 23,30 Bună seara, Ungaria; **0,05 Caracatița** - s. polițist, Italia; **1,50 Police Blues** - s.

PRO 7

7,40 Taff - magazin; **8,05 Mallorca** - s.; 8,30 Desene animate; **9,25 Cine-i bossul?** - s.; **9,55 Roseanne** - s.; **10,25 Cadilac Ranch** - road movie, SUA, 1996, cu Suzy Amis; **12,05 Matlock** - s.; 14,00 Sam - magazin; 15,00 Talkshow-uri; 18,00 Taff - magazin; **18,30 Sub un acoperiș** - s.; 19,00 Simpsonii - d. a.; **20,00 Fam. Bundy** - s.; 20,30 Galileo - magazin; 20,55 Știri; **21,15 Scandal în cartierul chinezesc** - acțiune, SUA, 1985, cu Kurt Russell; **23,15 Remo - neînarmat și periculos** - acțiune, SUA, 1985, cu Fred Ward; **1,25 Blestemații războiului** - război, SUA, 1989, cu Sean Penn

RTL

7,05 Matinal; 7,30 Bună dimineața; 8,00 Matinal; **8,30 Între noi** - s.; **9,00 Vremuri bune...** - s.; **9,30 Golden Place** - s.; 10,00 Mary Tyler Moore; **11,00 Dădaca** - s.; 11,30 Sabrina talk; 12,30 Duelul familiilor; 13,00 Magazin informativ; 14,00 Talkshow-uri; **18,00 Dădaca** - s.; **18,30 Între noi** - s.; 19,00 Magazinul landurilor; 19,30 Exclusiv - Stars; 19,45 Știri; 20,10 Exploziv - magazin; **20,40 Vremuri bune, vremuri rele** - s.; 21,15 Cine va fi milionar? - conc. tv; **22,15 Camper-ul** - s. Germania; **22,45 Biroul** - s. Germania; 23,15 Plăcerea de a trăi; 0,15 TV Kaiser; 1,00 Jurnal; **1,30 Golden Place** - s.

TV 5

13,05 Întrebări; **15,15 Focul** - s.; 17,00 Jurnal TV 5; 17,15 Întrebări; 17,30 Magazin; 18,05 Piramide; 18,30 Întrebări pentru campion; 19,00 Jurnal TV 5; **19,15 Focul** - s.; 21,00 Jurnal Belgia; 21,30 Jurnal France 2; **22,05 Masca** - s.; 23,00 Jurnal TV 5; 23,15 Divertisment; 1,00 Coté Court

EUROSPORT

9,30 Golf - US PGA Potomac; 10,30 Motocros - CM 250 cmc; 12,00 Magazin olimpic; 12,30 Ciclism montan - Maribor; 13,00 Fotbal - drumul spre Euro 2000; 14,00 Tenis - French Open - Paris, Roland Garros, în direct; 16,30 Tenis - Roland Garros, semifinala bărbați, în direct; 20,00 Moto CM - MP al Cataluniei/Barcelona; 21,00 Fotbal - Echipa de vis: portari; 21,30 Atletism - Sevilla/Spania, în direct; 23,00 Fotbal - drumul spre Euro 2000; 23,30 Tenis - French Open; 0,00 Sportcentre; 0,15 Auto - Raliul Akropolis; 1,30 Fotbal - Dream Team - mijlocași; 2,00 Auto - Raliul Akropolis.

RADIO ARAD & RADIO CONTACT (99,1 MHz)

5,00-8,00 Lupta cu somnul
8,00-10,00 Bună dimineața, Arad!
10,00-12,00 Tovarășii mei
12,00-14,00 Pulsul zilei
14,00-15,00 Radio Magazin - Deutsche Welle
15,00-17,00 Contact FM
17,00-18,00 Atenție mare
18,30-19,00 Născuți pentru muzică
19,00-19,30 Bună seara, Arad!
19,30-20,00 Viața spirituală
20,00-20,15 Fanta Fiesta
20,15-22,00 Seară de seară
22,00-5,00 Vineri seară nu mi-e somn

RADIO PRO FM (92,1 MHz)

1,00-3,00 MINISTRY OF SOUND SESSION cu Mihai Gurei; **3,00-5,00 MUZICĂ; 5,00-5,30 BULETIN DE ȘTIRI** la fiecare sfert de oră; **5,30-8,00 PRO FM PÂNĂ LA UNU** cu Nono Semen și Laura Călăceanu; **7,00-10,00 PRO FM PÂNĂ LA UNU** cu Cătălin Lăpușcă; **10,00-13,00 PRO FM PÂNĂ LA UNU** cu Mihai Dobrovolschi; **13,00-14,00 13-14 CU ANDREI** cu Andrei Gheorghe; **14,00-17,00 POFTIM PRO FM** cu Cristian Pavel; **17,00-18,00 TOP TEN PRO FM** cu George Vintilă; **18,00 - 19,00 FABRICAT ÎN ROMÂNIA** cu Andrei Gheorghe; **19,00-20,00 252.26.42** cu Călin Gheorghe; **20,00-23,00 LATINO PARTY** cu Vali Bărbulescu; **23,00-2,00 HOT PARTY MIX** cu Mihai Gurei

RADIO TIMIȘOARA

6,00 Ceasurile dimineții
8,00 Muzică populară cu dedicații
9,30 Agenda electorală
9,35-10,00 Cânt din suflet
10,00 Radio circuit; 11,00 Gramofon
12,00 Miez de zi la polul vest
13,00 Emisiune în limbile minorităților
16,00 Radio cocktail; 18,00 Actualitatea radio; 18,10 Alegeri 2000
19,00 Radiojurnal; 19,15 Idei în dialog
20,05 Călătorie în lumea poveștilor
20,15 Istoria muzicii rock
20,30 Agenda electorală
21,00 Curierul de seară
Știri: 6,00; 7,55; 11;00; 12,50; 17,00; 20,00; 21,00; 21,55.
Radio Jurnal: 7,00; 16,00; 19,00.

RADIO SEBIȘ

6,00 Matinal „21"
9,00 Alo, tu alegi!
10,00 Cafeaua de zece
12,00 Magazin „21"
14,00 Astăzi te sărbătorim - muzică populară și dedicații muzicale
15,00 Secvența „21"
18,00 La mulți ani! - dedicații muzicale
19,00 Rock Da Hause
20,00 Adina și Pamela Șou
22,00 Club „21"
0,00 Telefonul îndrăgostiților

TVR 1

7,00 Ploaia de stele - rel.
8,20 Zorro - s.
9,10 Desene animate
10,00 Agenda electorală
10,15 Desene animate
10,45 Art-mania
11,45 Muzica da capo al fine
12,30 Garantat 100%
13,30 Arca Marinei
14,55 Calul de bătaie - aventuri, SUA, 1994
16,30 Auto Club
17,00 Studioul electoral
18,00 EURO Știri
18,15 Teleenciclopedia
19,00 Surprize, surprize
20,50 Jurnal * Meteo
20,25 Sport
21,30 Fotbal EURO 2000: Festivitatea de deschidere, urmată de meciul Belgia-Suedia, în grupa B
23,35 Jurnal
23,40 EURO Fotbal
1,00 Tenis: Internaționalele Franței, la Roland Garros

TVR 2

7,00 Tenis: Turneul de la Roland Garros
9,30 Osia lumii
10,00 Lumea de mâine
11,35 Care pe care, o nouă provocare
13,15 Odzala, insule în Paradis - doc.
14,05 Videoclipuri
14,15 Îngeri buclucași - s.
14,40 Știri
14,45 Atlas
15,20 Tenis: la Roland Garros
17,30 Femeia misterioasă - s.
18,30 Telejurnal TVR 2
18,45 Lumini și umbre - s.
19,40 Un secol de cinema
20,30 Familia și legea - s.
21,35 Top TVR 2
22,35 Știri
22,40 Star Trek - Voyager - s.
23,30 Adevărate povești hollywoodiene - doc.
0,00 TV Mesager

PRO TV

7,00 Desene animate
8,25 Conor viteazul - s.
9,20 Lois și Clark - s.
10,15 Gillette - lumea sportului
10,30 Promotor
11,15 www.apropo.ro - magazin
11,45 Profesiunea mea, cultura
12,50 Știrile Pro TV
13,00 Zero - emisiune pentru tineri
14,00 Ce se vede
14,30 Susan - s.
15,00 Cybill - s.
15,30 Echipa mobilă
15,45 Hercule - s.
16,30 Profashion
17,00 Steaua ta norocoasă - divertisment
19,00 Știrile Pro TV
19,30 Chestiunea zilei - retrospectiva săptămânii
20,15 Suspectul - dramă, SUA, 1987, cu Cher, Dennis Quaid
22,30 Pistolarul singuratic - western, SUA, 1995, cu Lance Henriksen
0,10 Euro 2000
0,30 N.Y.P.D. Blue - s.
1,15 Femei fierbinți - s.
2,00 Zero - rel.
3,00 Cybill - s.

TV ACASĂ

10,00 Știrile de Acasă
10,30 Acasă la bunica - rel.
10,45 Căsuța poveștilor
11,00 Dragoste și putere - s., rel.
11,30 Fotomodelele - s., rel.
12,15 Războiul pasiunilor - s., rel.
13,00 Ia-mă acasă!
13,30 Doctorul casei
14,00 Verdict: crimă! - s.
15,00 Antonella - s.
15,45 Milady - s.
16,35 Dragoste și putere - s.
17,00 Lassie- s.
17,30 Maria Isabel - s.
18,30 Acasă cu Ruxandra Săraru
19,30 Acasă la români
21,00 Povestea Virginei Hill - f. SUA, 1974, cu Day Cannon
22,30 Tarzan și misterul deșertului - f. SUA, 1943

ANTENA 1

7,00 Windwalker - western, SUA, 1980
8,55 Aerobic show
9,00 Aventuri în junglă - s.
9,30 Fir întins
10,00 Casa de piatră
10,30 Roata de rezervă
11,00 Orient Expres - talk show
13,00 Aventuri în Miami - s.
14,00 Regii Soarelui - dramă, SUA, 1963
16,00 Drumul spre Benelux - doc.
17,00 Clanul Popeștilor
17,30 Fashion Club
18,00 Libirintul pasiunii - s.
19,00 Observator
20,00 Antiglonț - acțiune, SUA, 1988
21,45 Observator
22,00 O adevărată pacoste - comedie, SUA, 1959
23,50 Euro 2000 la Antena 1
0,30 Submarinul 2 - acțiune, SUA, 1997
2,00 Ea nu mai trăncăne... ea trage - comedie, Franța, 1970

TV ARAD

7,00 Windwalker - western, SUA, 1980
8,55 Aerobic show
9,00 Știri TVA - rel.
9,30 Fir întins
10,00 Casa de piatră
10,30 Roata de rezervă
11,00 Orient Expres
13,00 Aventuri în Miami - ep. 9
14,00 Regii Soarelui - dramă, SUA, 1963
16,00 Drumul spre Benelux - doc.
17,00 Clanul Popeștilor
17,30 Fashion Club
18,00 Muzică populară
18,20 Anunțuri
18,30 Știri TVA
19,00 Observator
20,00 Antiglonț - acțiune, SUA, 1988
21,45 Știri TVA
22,00 O adevărat pacoste - comedie, SUA, 1959
23,50 Euro 2000 la Antena 1
0,30 Submarinul 2 - acțiune, SUA, 1997
2,00 Ea nu mai trăncăne... ea trage - f. Franța, 1970
3,30 Ucigașii puterii - acțiune, SUA, 1995
5,00 Fir întins

TV INTERSAT

9,00 Deschiderea programului
9,00 Un munte de curaj - film
10,30 Emisiune de tradiții și folclor - rel.
11,00 Știri
11,30 Animalele fraților Kratts - s.
12,00 Teroristul demascat - film
13,30 100 de ani de cinema
14,00 Enciclopedia canină
15,00 Memorii din anul 1870
16,00 Emisiune de tradiții și folclor II
16,30 Film
18,00 Intersat cultural
18,30 Videoclipuri
18,45 Știri
19,30 Forțele speciale de elită - s.
20,30 Casa de nebuni - s.
21,00 Ți-e teamă de întuneric? - s.
21,20 Blanche - s.
22,00 Camera ascunsă
22,30 Închisoarea - film
0,00 Știri
0,30 Erotica
1,30 Închiderea programului

ANIMAL PLANET

8,00 Vânătorul de crocodili
8,30 Aventurile vânătorului de crocodili
9,30 Noile aventuri ale lui Black Beauty
10,30 Chemarea străbunilor
11,30 Acvanauții
12,30 Aventurile vânătorului de crocodili
13,30 În mijlocul naturii cu Jeff Corwin
14,00 Salvați animalele!
15,00 Aventurile vânătorului de crocodili - 2 ep.
16,00 Aeroportul animalelor
19,00 Acvanauții
20,00 Aventurile vânătorului de crocodili - 2 ep.
21,00 Vânătorul de crocodili
22,00 Urgențe veterinare
23,00 Supraviețuitorii: Urangutanii
0,00 Neîmblânzita Amazonie
1,00 Tigrii mâncători de oameni

BUDAPESTA 1

6,45 Lumea satului; 7,00 Mesajul trecutului; 9,00 Religie; 9,10 Zanzibar - emis. pt. tineri; 10,30 Dute-vino; 11,00 Unde? Ce? - mozaic de sâmbătă; 11,30 Emisiunea pensionarilor; 12,00 Fereastra - mag. informativ; 13,00 Știri; 13,05 Bravo TV; **14,00 Dollarpapa** - comed. Ungaria cu Darvas Istvan; 15,40 Delta; 16,10 Secolul nostru; 16,40 Să discutăm despre viitor; 17,00 Handbal mars. CM: Norvegia-Ungaria; 18,35 Luna cărții 2000; 19,05 Concert Donna Summer; 20,00 Loto-show; 20,30 Știri; 21,00 Euro 2000 - festivitate de inaugurare; **24,00 Tombstone** - w. SUA

BUDAPESTA 2

8,35 Lumea satului; **8,40 Cer senin** - s.; 9,30 Magazinul minorităților; 12,05 Împreună; **13,00 Circul Humberto** - s. Cehia; **14,00 Comedianții** - s.; 15,00 Volei CE: Ungaria - Finlanda; 16,45 **Compania aeriană** - s.; 17,30 Clubul trei dorințe; 18,00 Valori de patrimoniu; 18,10 Moara vântului; 18,40 Repede! 19,35 Idolul show-ului; 20,30 Lanț muzical; 20,40 Poveste; 21,00 Știri, sport; 21,30 Cheful tinerilor; **22,00 Întoarcere pe râul Kwai** - f. război, Anglia-SUA; 23,40 Maghiari celebri; **0,35 Dosarele X** - s.

VĂ RECOMANDĂM

HBO - 19,00 Un polițist cu explozie întârziată - comedie, SUA, 1993

VĂ RECOMANDĂM

PRO TV „Pistolarul singuratic", 22,30

Filmul este una dintre ultimele incursiuni în genul westernului clasic, despre un pistolar neînfricat și singuratic, ale cărui abilități în mânuirea armei și lupta cu răufăcătorii sunt apreciate de membrii comunității doar când el salvează orașul. Frank Morgan este un astfel de pistolar, care și-a petrecut întreaga viață hoinărind din loc în loc. Ochii și fața sa dezvăluie greutățile cu care destinul l-a călit. După ce primește o telegramă de la Linda, fosta sa iubită, în care ajutorul său este solicitat cu insistență, Morgan își abandonează actuala parteneră, sare pe un cal și pornește spre salvarea prințesei, fără a sta pe gânduri nici o clipită.

PRIMA

7,00 Milagros - rel.
8,00 Taifas
13,00 Milagros - s.
14,00 Cinemagia - rel.
14,30 Exploziv - rel.
15,00 Viper - s. rel.
15,55 Clip Art
16,00 Salvați de clopoțel - s.
17,00 Viper - s.
17,50 Cronica cârcotașului
18,00 Focus
18,30 Impact
19,00 Cronica cârcotașului
19,10 Cavalerul rătăcitor - s.
20,00 Părintele Damien - dramă, SUA, 1980
21,50 Cronica cârcotașului
21,55 Știri pe scurt
22,00 Style
23,00 Detectivi de elită - s.
23,55 Clip Art
0,00 Focus - rel.
0,30 Impact - rel.
1,00 Cronica cârcotașului - rel.

TELE 7 ABC

7,00 Știri
7,10 Bună dimineața, România!
9,00 Dați vina pe Corina - rel.
10,00 Știri
10,30 Economic ABC - rel.
10,45 Gura lumii - rel.
11,00 Senzațional - rel.
12,00 Măștile puterii - rel.
13,00 Ora unu a venit
13,15 Măștile puterii - rel.
14,10 Primul pas - rel.
15,30 Post Meridian
17,00 Dați vina pe Corina
18,00 Documentar
19,00 Telejurnal
19,45 Economic ABC
20,00 Gura lumii
20,15 Documentar
21,00 Senzațional cu Dan Diaconescu
22,00 Reporter Tele 7
22,30 Telemedicina
0,00 Nopți albe
1,00 Ora unu a venit - rel.
1,10 Concert
1,45 Telejurnal - rel,
2,30 Economic ABC - rel.
2,50 Gura lumii - rel.
3,00 Documentar - rel.
4,00 Dați vina pe Corina - rel.
5,00 Reporter Tele 7 - rel.

HBO

10,00 Aventuri pe mare - comedie, SUA, 1994
11,15 Dragă, am micșorat copiii! - s.
12,00 Propunerea - thriller, SUA, 2000
13,30 Ucigași de schimb - acțiune, SUA, 1998
15,00 Super Mario Bros - aventuri, SUA, 1993
16,45 Teoria conspirației - suspans, SUA, 1997
19,00 Vizitatorii 2: - Culoarele timpului - comedie, Franța 1998
21,00 Triunghiul morții - dramă, România, 1999
23,45 Stargate - s.
0,30 Showgirls - erotic, SUA, 1995

DISCOVERY

10,00 Jurassica
10,30 Salvați animalele!
11,00 În căutarea unor lumi dispărute
12,00 Bătălia pentru planetă
13,00 Dezastre: Accident aviatic
13,30 Vânătorii de fantome
14,00 Automobile în top: Hispano-Suiza
14,30 Flightline
15,00 Știința imposibilului: Forța gândului
16,00 Undeva, un râu
16,30 Povestiri despre supraviețuire în Australia
17,00 Aventuri la pescuit
17,30 Discovery astăzi
18,00 Echipa timpului
19,00 Automobilul viitorului
20,00 Creaturi fantastice: Extratereștrii
20,30 Discovery astăzi
21,00 Forța de elită
22,00 Super-structuri: Mina Grasberg
23,00 Deschizătorii de drumuri: Nomazii în Sahara
0,00 Piloți de încercare
1,00 O problemă de securitate națională
2,00 Legendele istoriei
2,30 Discovery astăzi
3,00 Echipa timpului

PRO TV INTERNAȚIONAL

0,00 Știrile Pro TV
1,00 Chestiunea zilei pe scurt
1,10 Chestiunea zilei
2,50 Revista presei
3,00 Știrile Pro TV
3,10 Profit
3,15 P(r)oezia
3,20 Profesiunea mea, cultura - rel.
4,15 Acasă la bunica
4,30 Viața bate filmul
5,15 Acasă la români
5,30 Doctorul casei
6,00 Știrile Pro TV
6,30 Știrile de Acasă
7,00 Bună dimineața, Pro TV e al tău!
10,00 Închiderea programului Pro TV Internațional

ATOMIC TV

7,00 Selector
10,25 Reactor - rel.
10,30 Cinematomic - rel.
11,00 Atomix cu Andreea - rel.
14,00 Interactiv
15,30 Proaspete și fierbinți
15,55 Reactor - știrile zilei
16,00 Rockada - rel.
17,00 Selector
19,00 Atomix cu Tudor
21,55 Reactor - știrile zilei
22,00 Atomic Café
22,30 Selector
23,00 Metropolis
0,00 Insomnia

TV 2

7,00 Magazin matinal; 7,30 Matineu; **10,40 O doamnă misterioasă** - s.; **11,30 Plin de viață** - s.; **11,55 Clinica de animale** - s.; 12,45 Ofertă directă; **13,10 Riviera** - s.; **13,35 Bogați și frumoși** - s.; **14,00 Parola - Bărbat de stat** - f. Germ.; **15,45 Mac Gyver** - s. **16,30 Clinica** - s.; **17,25 Sunset Beach** - s.; **18,10 Îndrăgostiți visători** - s; **19,00 Camila** - s.; 19,30 Fapte; 20,00 Roata norocului; **20,30 Înger sălbatic** - s.; 21,00 Urmă fierbinte - mag. soluțiilor; **21,45 Spioni prin computer** - thriller, SUA, cu Robert Redford; 0,10 Bună seara, Ungaria!; **0,55 Miss Psihocop** - s. pol. SUA; **1,45 Inamicii jurați** - s.; 2,35 Internet

PRO 7

7,35 TAFF - magazin; **8,05 Mallorca** - s.; 9,00 Desene animate; **9,25 Cine-i șeful?** - s.; **9,55 Roseanne** - s.; **10,25 Men At Work** - comed., SUA, rel.; **12,05 Matlock** - s.; **13,05 Avocații** - s. 14,00 Sam - magazinul amiezii; 15,00 Talkshow-uri; 18,00 Taff - magazin; **18,30 Sub un acoperiș** - s.; **19,00 Simpsonii** - s.; **20,00 Fam. Bundy** - s.; 20,30 Galileo - magazin științific; 20,55 Știri; **21,15 Circle Of Friends** - dramă, SUA-Irlanda, 1995, cu Chris O'Donnel; 23,20 Magazin erotic; **0,05 În afara controlului** - erotic, Franța, 1997; **1,40 Spitalul de urgență** - s.

RTL

7,00 Șapte fix; 7,30 Bună dimineața!; 8,00 Opt fix; **8,30 Între noi** - s. Germania; **9,00 Vremuri bune...** - s. Germania; 10,00 Mary Tyler Moore; **11,00 Dădaca** - s.; 11,30 Sabrina - talk; 12,30 Duelul familiilor - concurs TV; 13,00 Magazinul amiezii; 14,00 Talkshow-uri; **18,00 Dădaca** - s.; **18,30 Între noi** - s. Germania; 19,00 Magazin regional; 19,30 Exclusiv magazin; 19,45 Știri, sport, meteo; 20,10 Exploziv magazin; **20,40 Vremuri bune, vremuri rele** - s. Germania; **21,15 Spital municipal** - s.; **22,15 Cei mai buni medici** - s.; 23,15 Stern TV - magazin; 1,00 Jurnalul nopții; **1,30 Golden Palace** - s.

TV 5

13,05 100% Întrebări; 14,05 Timpul prezent; 15,00 Jurnal TV 5; **15,15 Julie Lescaut** - s.; 17,00 Jurnal TV 5; 17,15 Întrebări TV 5; 17,30 Magazin culinar; 18,05 Piramide; 18,30 Întrebări pentru campion; 19,00 Jurnal TV 5; 19,15 Cinema; 21,00 Jurnal Elveția; 22,05 Cinema; 1,00 Jurnal Franța

EUROSPORT

9,30 Fotbal - CE, retrospectivă; 9,15 Sport-centre; 9,30 Scenele zilei; 10,30 Fotbal CE grupa C: Spania-Norvegia; 12,30 Fotbal - fazele zilei; 13,30 Euro 2000 grupa A: Iugoslavia-Slovenia; 15,00 Tenis - Queen's Club - Londra în direct; 19,00 Motorsport - Superturisme - Monza/IT; 20,00 Motorsport magazin; 21,30 Euro 2000 - avancronică; 21,30 Fotbal - Euro 2000 grupa B: Italia-Belgia; 0,00 Sport-centre; 0,15 Fazele zilei; 1,15 Euro 2000 Club.

VĂ RECOMANDĂM

ANTENA 1. 20,00 - Supravegherea - acțiune

Un detectiv experimentat, Fender, este desemnat să se ocupe de un caz complicat, legat de trafic de droguri. S-ar părea că la mijloc ar fi vorba de oameni din subordinea temutului Carlos. Pe măsură ce apar tot mai multe indicii, Fender descoperă că principala suspectă este Rachel, seducătoarea prietenă a partenerului său de echipă. Cum să acționeze în această delicată situație? Cum să-și convingă colegul că cea fată de care este atras ar putea fi o traficantă și nu o persoană inocentă cum pare? Are vreo șansă să colaboreze cu Rachel? Pe de altă parte, nici femeia nu stă cu mâinile în sân, așteptând să-i fie spulberată acoperirea. Cursa întinsă de ea este extrem de periculoasă.

VĂ RECOMANDĂM

HBO. 21,00 - Triunghiul morții - dramă

Filmul, realizat în maniera binecunoscută a regizorului Sergiu Nicolaescu, prezintă luptele decisive, din vara anului 1917, duse de români la Oituz, Mărăști și Mărășești. Păstrarea ființei naționale și existența României ca stat au fost hotărâte atunci, în acele zile de lupte crâncene. Despre evenimentele cruciale de atunci, regizorul declara: „Războiul pune față în față energii umane nemăsurate, grupări militare cu scopuri opuse și înzestrare diferită. Cele două armate se înfruntă la Mărăști-Mărășești-Oituz și, în această confruntare, până atunci invincibila armată germană și aliații ei sunt învinși de eroismul soldaților români.

TVR 1

7,00 Matinal național
9,00 Agenda electorală
9,25 TVR Iași
10,00 Fotbal EURO 2000: Spania-Norvegia, în grupa C
11,35 TVR Cluj-Napoca
12,00 Fotbal EURO 2000: Iugoslavia-Slovenia, în grupa C
13,35 TVR Timișoara
14,00 Jurnal
14,15 CiberFan
14,30 Telecinemateca Călătorie în timp - dramă, Canada, 1997 - rel.
15,50 O vedetă ... populară
17,00 Studioul electoral
18,00 EURO Știri
18,15 Orice e posibil - s.
18,40 Hiller și Diller - s.
19,05 Corect
19,15 Sunset Beach - s.
20,00 Anotimpul bărbaților - talk-show
20,50 Jurnal. Meteo
21,25 Sport
21,35 Fotbal EURO 2000: Italia-Belgia, în grupa B, la Bruxelles
23,35 Jurnalul Academiei Catavencu
23,50 EURO Fotbal

TVR 2

7,00 Domnișoara Andrea - rel.
7,45 Femeia misterioasă - s. rel.
8,40 Alfred Hitchcock prezintă ... - s., rel.
9,30 Trupa DP 2
12,30 Arca lui Noe - rel.
13,00 Desene animate
13,30 Nouă meșteri mari - rel.
13,45 Toți, împreună
14,45 Știri
14,55 EURO Fotbal - rel.
16,25 Rapsozii satelor
16,45 Domnișoara Andrea - s.
17,35 Femeia misterioasă - s.
18,30 Telejurnal TVR 2
19,00 Știri bancare. Meteo
19,05 Se întâmplă acum
19,30 Iarna bobocilor - comedie, România, 1977, cu Draga Olteanu-Matei
21,15 Mit și istorie
22,00 Călătorind prin țară
22,15 Alfred Hitchcock prezintă... „A doua soție" - s.
23,05 Știri
23,10 Lentila de contact
0,00 TVM. Mesager

PRO TV

7,00 Bună dimineața, Pro TV e al tău!
10,00 Agenda electorală
10,10 Tânăr și neliniștit - rel.
11,00 Lege și ordine - rel.
11,50 Baby Boom - s.
12,20 Șoapte mortale - dramă, SUA, 1995
14,20 Specialiștii - s. - primul episod
16,00 Tânăr și neliniștit - s.
16,50 Sens unic
17,00 Știrile Pro TV
17,30 Viața bate filmul - show
18,20 Dădaca - s.
18,50 Chestiunea zilei pe scurt
19,00 Știrile Pro TV
19,50 Chestiunea zilei pe scurt
20,00 Când dragostea ucide - thriller erotic, SUA, 1989
21,55 Știrile PRO TV
22,00 Chestiunea zilei
23,30 Știrile PRO TV
0,00 Lege și ordine - s.
1,00 Dădaca - rel.
1,30 Vineri, 13 - horror, SUA, 1980
3,00 Știrile Pro TV
3,30 Șoapte mortale - rel.
4,45 Babylon 5 - s.

TV ACASĂ

10,00 Știrile de Acasă - rel.
10,30 Acasă la bunica - rețete culinare - rel.
10,45 Căsuța poveștilor - rel.
11,00 Dragoste și putere - rel.
11,30 90-60-90 Fotomodele - rel.
12,20 Războiul pasiunilor - rel.
13,15 Guadalupe - s.
14,45 Antonella - s.
15,45 Milady - s.
16,35 Dragoste și putere - s.
17,00 Desene animate
17,10 Acasă la români - muzică populară
17,15 Acasă la bunica - rețete culinare
17,30 Trei femei - s.
18,30 Știrile de Acasă
19,05 Războiul pasiunilor - s.
20,00 90-60-90 Fotomodele - s.
21,00 Femeia vieții mele - s.
22,00 Titanik bar - Iugoslavia, 1979
23,10 Acasă la români - rel.
0,00 Închiderea programului Acasă

ANTENA 1

7,00 Observator
7,55 Aerobic Show
8,00 Dimineața devreme
10,00 Știri
10,10 Tot înainte ... după fete - comedie, Marea Britanie, 1973
12,00 Rezervația - s.
13,00 Știri
13,15 Pericol iminent - s.
14,00 Camila - s.
15,00 Scandalul - s.
16,00 Suflet rebel - s.
17,00 Știri
17,25 Labirintul pasiunii - s.
19,00 Observator
20,00 Supravegherea - acțiune, SUA, 1991
22,00 Observator
22,50 Moloney - s.
23,50 Euro 2000 la Antena 1 - s.
0,30 Navarro - s.
2,00 Scandalul - rel.
3,00 Suflet rebel - rel.
4,00 Labirintul pasiunii - rel.
5,30 Trei destine - s.

TV ARAD

7,00 Observator
7,55 Aerobic show
8,00 Știri TVA - rel.
8,30 Dimineața devreme
10,00 Știri
10,10 Tot înainte! - după fete - comedie, Marea Britanie
12,00 Rezervația - s.
13,00 Știrile amiezii
13,15 Pericol iminent - s.
14,00 Camila - s.
15,00 Scandalul - s.
16,00 Suflet rebel - s.
17,00 Știri
17,25 Divertisment
18,00 Emisiune în limba bulgară
18,20 Anunțuri
18,30 Știri TVA
19,00 Observator
20,00 Un primar pentru Arad
22,00 Știri TVA
În continuare program identic cu cel al Antenei 1

TV INTERSAT

8,55 Deschiderea programului
9,00 Farmacia de serviciu - s., rel.
9,30 Mistere, farmece și miracole - rel.
9,50 Preciosa - s.
10,30 Desene animate
11,00 Știri - rel.
11,30 Bumerang
12,00 Film - rel.
13,30 Emisiune în limba germană - rel.
14,00 Cavaleri și războinici
14,15 Maeștrii cascadoriei
15,00 Eurocops - s. rel.
16,00 Desene animate
16,30 Planeta video a copiilor
17,00 Emisiune în limba maghiară
18,00 Obiectiv economic
18,15 Comorile lumii
18,30 Haideți să ne jucăm!
18,45 Știri
19,30 Eurocops - s. rel.
20,30 Farmacia de serviciu - s.
21,00 Mistere, farmece și miracole
21,20 Preciosa - s.
22,00 Deșertul vorbește
22,30 Hate - f.
0,00 Știri - rel.
0,30 Erotica
1,30 Închiderea programului

ANIMAL PLANET

8,00 Lassie: Ceasul tatei
8,30 Un câine cu imaginație
9,00 Hollywood Safari
10,00 Aventurile vânătorului de crocodili
11,00 În mijlocul naturii
12,00 Zig & Zag
12,30 Spectacolul păsărilor
13,00 Cazurile judecătorului Wapner
14,00 Aventurile vânătorului de crocodili
15,00 Medic de animale
15,30 În mijlocul naturii
16,30 Acvanauții
17,00 Cazurile judecătorului Wapner
18,00 Totul despre lumea animalelor
18,05 Aventurile vânătorului de crocodili
18,45 Salvați animalele!
19,30 În mijlocul naturii
20,00 Aventurile vânătorului de crocodili
21,00 Viața pe muchie de cuțit
22,00 Urgențe veterinare
23,00 Tigrul
0,00 Salvați și salvatori
1,00 Urgențe veterinare

BUDAPESTA 1

6,45 Lumea satului; 7,00 Magazin matinal; 9,30 Bestia - s.; 10,00 Doar astăzi! - mag. distractiv; 10,30 Prinț - soldatul - s.; 11,30 Totul pentru iubire - s.; 13,00 Știri; 13,10 Jurnale regionale; 14,00 Programe pentru minorități; 15,00 Jurnale de actualități din 1933; 15,15 Trenul fantomelor - f. Ungaria; 16,25 Alpi-Dunăre-Adriatica - magazin; 17,00 Curs de lb. engleză; 17,30 Religie; 18,00 Olimpiada mea - 1992, Barcelona; 19,00 Jurnale regionale; 19,50 Sunete de bază; 20,00 Show juridic; 20,30 Știri, sport; 21,00 Euro 2000: Italia-Belgia; 23,35 Știri, actual; 0,15 Salon maghiar - mag. cultural;

BUDAPESTA 2

9,30 A fost odată ...; 10,00 Dezbateri parlamentare; 13,05 Vis californian - s.; 13,50 Valori de patrimoniu; 14,00 Știrile amiezii; 15,00 Fum de aur; 17,00 Strada școlii; 18,30 Magazin handicapați; 19,00 Euro 2000: Italia-Belgia; 23,35 Știri, sport; 23,50 Actual; 0,15 Salon maghiar;

VĂ RECOMANDĂM

HBO - 19,00 Vizitatorii 2: - Culoarele timpului - comedie, Franța 1998

VĂ RECOMANDĂM

PRO TV. 20,00 - Când dragostea ucide - acțiune

Un thriller cu accente erotice, cu numeroase elemente á la Alfred Hitchcock, cu personaje acaparatoare, scene de dragoste fierbinți și multiple răsturnări de situații. Frank Keller este un detectiv de poliție, singuratic, deziluzionat și obosit, care luptă din greu cu alcoolul. E adevărat, că nici cazul la care lucrează acum nu este prea ușor, solicitându-i nervii la maximum, Keller trebuie să dea de urma unui ucigaș în serie, care s-ar părea că-și găsește victimele prin intermediul anunțurilor matrimoniale din ziare și le ucide cu bestialitate, ascultând pe fundal vechiul hit „Sea of Love".

PRIMA

7,00 Program pentru copii
10,00 Povestea Alpilor - s.
11,00 Sport Magazin
14,00 Impact
14,30 Exploziv
15,00 Viper - s. rel.
16,00 Salvați de clopoțel - s.
17,00 Viper - s.
18,00 Focus
18,30 Impact
19,10 Cavalerul rătăcitor - s.
20,00 Grădini de piatră - dramă, SUA, 1987
21,55 Meteo
22,00 Raven - s.
23,00 Detectivi de elită - s.
0,00 Confesiuni erotice - s.
1,00 Focus - s.
1,30 Impact - rel.

TELE 7 ABC

8,00 Știri
8,10 Senzațional - rel.
9,00 Țara spiridușilor
10,00 Tentații - rel.
10,30 Economic ABC - rel.
10,50 Gura lumii - rel.
11,00 Țara de dincolo de București - rel.
13,00 Ora unu a venit
13,05 Studioul Tudor Vornicu - divertisment
16,00 Club ABC
16,30 Lumea misterelor
17,00 Rendez-vous la Tele 7
18,00 Lumea în clipa 2000
19,00 Telejurnal
19,45 Derrick - s.
21,30 O noapte cu Adrian Păunescu
0,00 Știri
0,20 O noapte cu Adrian Păunescu - rel.
1,30 Rendez-vous la Tele 7 - rel.
2,30 Telejurnal - rel.
3,00 Lumea în clipa 2000 - rel.
4,00 Studioul Tudor Vornicu - rel.
7,00 Clipuri muzicale
7,35 Teleshopping

HBO

10,00 Desene animate
11,00 Dragă, am micșorat copiii! - s.
11,45 Super Mario Bros - aventuri, SUA, 1993
13,30 Uriașul meu - comedie, SUA, 1998
14,15 Marile speranțe - dragoste, SUa, 1998
17,15 Vreau capul lui Mavis Davis! - comedie, SUA, 1998
19,00 Un polițist cu explozie întârziată - comedie, SUA, 1993
20,30 Cinema Cinema
21,00 Orașul nebun - dramă, SUA, 1997
23,00 Focul din adâncuri - acțiune, SUA, 1997
0,45 Fetele rele cuceresc Vestul - western, SUA, 1994
2,30 O miză de milioane - acțiune, SUA, 1999

DISCOVERY

10,00 Super-automobile: Ferrari
11,00 Operațiuni de salvare
11,30 Nebuni după avioane
12,00 Cerul electric
13,00 Jurassica: Păsări de pradă
13,30 Călători în timp
14,00 Hitler: Dictatorul
15,00 Aripi pe mare: Orion
16,00 Războiul modern
17,00 SEALS
18,00 Forța 21
19,00 Povestea clasică a SAS
20,00 Zgârie - nori pe mare
21,00 Maeștri spioni
22,00 Adevărtaul agent 007
23,00 Joc mortal
0,00 Mașini extreme
2,00 Câmpuri de bătălie
3,00 Comori pierdute ale Antichității

PRO TV INTERNAȚIONAL

24,00 Știrile Pro TV
24,30 Fotbal Divizia A: Ceahlăul - Steaua
2,00 Acasă la români
3,30 Retrospectivă. Chestiunea zilei
4,00 Profashion
4,15 Promotor
4,45 Ia-mă Acasă!
5,15 Acasă cu Ruxandra Săraru
6,00 Echipa mobilă - emis. de divertisment
6,30 Retrospectiva P(r)oezia
7,00 Steaua ta norocoasă
9,00 Profesiunea mea: Cultura
10,00 Închiderea programului

ATOMIC TV

7,00 Selector
10,30 Romanian Top 100
12,30 File de poveste
13,00 Best of Extreme Sports - rel.
13,30 Cinematomic - rel.
14,00 K Lumea
16,00 Selector
18,30 Atomix cu INA - rel.
21,30 Febra - party music
22,30 Vibrații
23,30 Klub Bizzar
0,30 Insomnia

TV 2

7,00 Rădăcini; 7,30 Biblia pentru copii; 8,00 Matineu, desene animate; 10,00 Desene animate; 12,00 Party TV - magazin; 14,40 Călăreții vântului - s. av. Germania ep. 1; 15,30 Mowgli, fiul junglei - s. av. SUA; 15,45 Dawson și prietenii - s.; 16,45 De la unu la doi - s.; 17,15 Buni prieteni - s.; 17,45 Aventurile lui Simbad - s.; 18,40 Hercules - s.; 19,30 Fapte; 20,00 Poenbomba; 20,30 TV la marginea orașului - s. comed. Ungaria; 21,00 Scorpionul roșu 2 - f. act. SUA, cu John Savage; 22,45 Revoltă pe Marte - SF, SUA, cu Oliver Gruner; 0,30 Quantum Leap - s.; 1,20 American Gigolo - f. SUA, cu Richard Gere

PRO 7

7,45 Desene animate; 11,55 Babylon 5 - s. SF, SUA; 12,45 Desene animate; 13,10 Club 7 în Miami - s.; 13,40 Simpsonii - s.; 14,40 Familia Bundy - s.; 15,40 Dhrama și Greg - s.; 16,05 Prieteni - s.; 16,35 Sabrina - s; 17,00 Vizitatorul - s. SF, 13/1; 18,00 Buffy - s; 19,00 Andreas Türk Lovestories; 20,00 Talk, talk, talk; 20,30 Max - magazin; 20,55 Știri, sport; 21,15 Soția piratului - av., SUA 1992, cu Geena Davis, Matthev Modine; 23,25 Alien - SF Anglia, 1979 cu Sigouney Weaver 1,55 TV Total; 2,50 Bullyparade

RTL

7,15 Desene animate; 9,00 Disney Club; 10,55 Power Rangers - s.; 12,20 Desene animate; 13,20 Boston College - s.; 13,45 Moesha - s.; 14,10 Treptat, treptat - s.; 14,35 A treia planetă de la Soare - s.; 15,05 Prințul din Bel Air - s.; 15,30 Sălbaticii ani '70 - s.; 16,00 Meșterul casei - s.; 16,50 Beverly Hills 90210 -s.; 17,50 Melrose Place - s.; 18,45 Top of The Tops; 19,45 RTL actualități; 20,10 Exploziv week-end; 21,15 Cine va fi milionar? 22,15 Star Weekend; 22,45 Cine va fi milionar?; 23,45 Demolition Man - acț. SF, SUA, 1993 cu Wesley Snipes, Sylvester Stalone

TV 5

15,15 Magazin; 16,30 Paris Special; 17,00 Jurnal TV5; 17,15 Întrebări TV5; 17,30 Sport Africa; 18,05 Piramida; 18,30 Întrebări pentru campion; 19,00 Jurnal; 19,15 Rădăcini și aripi; 20,30 Autovision; 21,30 Jurnal France 2; 22,05 Thalassa; 23,00 Jurnal TV5; 23,15 Trimis special

EUROSPORT

9,30 Yachting magazin; 10,00 Echitație; 11,00 Atletism - Sevilla; 12,00 Fotbal; 12,30 Fotbal - drumul spre Euro 2000; 13,30 Moto - MP al Cataluniei în direct; 14,00 Moto 125 mc; 15,00 Moto 500 cmc; 15,30 Tenis - French Open, Roland Garros, în direct finala femei; 18,00 Moto MP al Cataluniei 250 cmc; 20,00 Fotbal Euro 2000 - Ceremonia de inaugurare Bruxells; 21,00 Fotbal - drumul spre Euro 2000 - grupa D; 21,30 Fotbal: Belgia-Suedia (gr. B); 0,00 Sportcentre; 0,15 Auto - Raliul Akropolis; 0,30 Fotbal CE Euro 2000 Extra; 1,30 Raliul Akropolis; 1,45 Fotbal Euro 2000

VĂ RECOMANDĂM

PRIMA TV, ora 20,00 - „Grădini de piatră" - dramă

Plasată în Washington, în timpul războiului din Vietnam, acțiunea filmului se concentrează asupra proceselor și controverselor deschise odată cu Cimitirul Național Arlington. Sergentul Clell Hazard a ajuns la tragica concluzie că războiul din Vietnam nu poate fi câștigat și că trupele americane ar trebui să se retragă fără întârziere. În contradicție cu opinia sa se află cea a soldatului Jackie Willow, care nu-și dorește altceva în viață decât să lupte pentru țară. Cum pe cale oficială nu poate face nimic pentru a schimba părerea subordonatului său, Hatard apelează la cele mai diferite tertipuri, inclusiv la încurajarea unei relații amoroase între Jackie și fosta prietenă a acestuia, Rachel.

VĂ RECOMANDĂM

HBO, ora 21,00 - „Orașul nebun" - dramă

Max Brackett era unul dintre cei mai buni reporteri de investigații pe care o rețea de televiziune i-a avut vreodată. Agresiv, neobosit și inteligent, el era un expert în a obține primul subiectul, în a prezenta publicului ceea ce dorea să audă și să vadă. Dar, chiar și Max are limitele sale. După ce realizatorul Kevin Hollander l-a forțat să descrie cu lux de amănunte un dezastruos accident aviatic, Bracket s-a revoltat. Acum, urmărește subiecte mărunte,într-un mic oraș din California, Madeline, departe de ceea ce fusese o carieră de succes și, chiar, viața sa.

TVR 1

7,00 Ceasul deșteptător
8,00 Universul credinței
9,00 Desene animate
9,30 Kiki Riki Miki
11,00 Viața satului
12,30 Tezaur folcloric
13,15 De luni până duminică
13,45 Național TV Bingo Liberty
15,20 Fotbal EURO 2000: Turcia - Italia, în grupa B
17,20 Național TV Bingo Liberty (II)
18,00 EURO Știri
18,15 Trupa de șoc
18,45 Fotbal EURO 2000: Franța - Danemarca, grupa D
20,50 Jurnal * Meteo
21,25 Sport
21,35 Fotbal EURO 2000: Olanda-Cehia, grupa D
23,40 EURO Fotbal
0,10 Tenis: la Roland Garros, Paris

TVR 2

7,00 Tenis: la Roland Garros
8,40 Femeia misterioasă - rel.
9,30 Orizont spiritual
10,00 Muzică polulară
10,15 Ferma
11,15 Un popas pe săptămână
11,35 Tip-top, mini-top
12,25 Arca lui Noe
13,00 Start Rec
13,45 Cai putere
14,15 Îngeri buclucași - s.
14,45 Știri
14,50 Videoclipuri
15,00 Tenis: la Roland Garros, finala masculină
18,30 Telejurnal TVR 2
18,40 Ellen Foster - dramă, SUA, 1997
20,45 Familia și legea - s.
21,40 Desene animate
22,05 Știri
22,10 Teatrul Național de Televiziune prezintă: **Scapino** de Alexandru Dabija
0,00 TV Mesager

PRO TV

7,00 Desene animate
9,00 Super Abracadabra
9,30 Uriașul Harry - s.
11,00 Conflictele omenirii: Vietnam - doc.
12,00 Profeții despre trecut
12,50 Știrile Pro TV
13,00 Susan - s.
13,30 Cybill - s.
14,00 Beverly Hills - s.
15,00 Hercule - s.
16,00 Superbingo PRO TV
19,00 Știrile Pro TV
19,30 Zelda - f. biografic, SUA/Canada, 1993
21,40 Pe lacul auriu - dramă, SUA, 1981
23,30 Euro 2000
23,45 N.Y.P.D. Blue - Viață de polițist - s.
1,15 Susan - s.
1,45 Cybill - s.
2,15 Pe lacul auriu - f. rel.
4,00 Baschet NBA - live
6,15 Conflictele omenirii - doc. rel.

TV ACASĂ

10,00 Acasă la bunica - retrospectiva săptămânii
11,00 Căsuța poveștilor - rel.
11,30 Acasă cu Ruxandra Săraru - rel.
12,30 Acasă la români - rel.
14,00 Verdict: crimă! - s.
15,00 Tarzan și misterul deșertului - rel.
16,30 Ia-mă acasă!
17,00 Lassie - s.
17,30 Maria Isabel - s.
18,00 Trei femei - episodul 1
19,00 Micuțele doamne - s.
20,40 Colombo: Când e vorba de onoare - f. SUA, 1976, cu Peter Falk
22,00 Hotel Grand - dramă, Anglia, 1997
0,00 Închiderea programului Acasă

ANTENA 1

8,00 Credința și viața
8,55 Aerobic Show
9,00 Insula lui George - aventuri, SUA, 1989
10,50 Buni prieteni
11,40 Aventurile lui Sinbad - s.
12,30 Stan și Bran - comedie SUA, 1929
13,00 Duminica în familie
16,00 Luptând cu focul - acțiune, SUA, 1996
18,00 Labirintul pasiunii - s.
19,00 Observator
19,50 TeleEurobingo Show
23,50 Euro 2000 la Antena 1
0,30 Mori, dragostea mea! - comedie, Spania, 1995
2,00 Aventurile lui Sinbad - s.
3,00 Stan și Bran - s.
3,30 Insula lui George - f. rel.
5,00 Labirintul pasiunii - s.
6,00 Credința și viața - rel.

TV ARAD

8,00 Știri TVA - rel.
8,30 Divertisment
8,55 Aerobic Show
9,00 Insula lui George - aventuri, SUA, 1969
10,50 Buni prieteni
11,40 Aventurile lui Sinbad - s.
12,30 Stan și Bran - Pușcăriașii
13,00 Duminica în familie
16,00 Luptând cu focul - dramă, SUA, 1998
8,00 Muzică populară
18,20 Anunțuri
18,30 Știri TVA
19,00 Observator
19,50 TeleEurobingo show
În continuare program identic cu cel al Antenei 1

TV INTERSAT

9,00 Deschiderea programului
9,05 Film
10,30 Emisiune de tradiții și folclor - rel.
11,00 Știri - rel.
11,30 Intersat cultural - rel.
12,00 Audio Star și invitații săi - rel.
14,00 Pasionați de animale
14,20 Ore magice - s.
15,00 Aventurierii
15,30 Film
17,00 Intersat Sport show
18,00 Marea junglă - s.
18,30 Videoclipuri
18,45 Retrospectiva știrilor săptămânii
19,30 Balanța justiției
20,30 Casa de nebuni - s.
21,00 Lumea adâncurilor
21,15 Neon Rider - s.
22,00 Camera ascunsă
22,30 Film
0,00 Retrospectiva știrilor săptămânii - rel.
0,30 Erotica
1,00 Închiderea programului

ANIMAL PLANET

8,00 Vânătorul de crocodili
8,30 Aventurile vânătorului de crocodili
9,30 Un câine cu imaginație
10,30 Lassie
11,30 Cazurile judecătorului Wapner
12,30 Totul despre câini
13,30 În mijlocul naturii
15,00 Vânătorul de crocodili
16,00 Acvanauții - 2 ep.
17,00 Chemarea strămoșilor
18,00 Totul despre câini - 2 ep.
19,00 Animalele lui Aspinall
20,00 Salvați și salvatori
21,00 Îngrijitor în Parcul San Diego
22,00 Neîmblânzita Australie
23,00 Tarangire: Pe urmele animalelor din savană
0,00 Păsările Australiei
1,00 Cum a fost realizat fimul „Orașul furnicilor"
1,30 Omul și animalele: Maimuța

BUDAPESTA 1

7,00 Magazinul gospodarilor; 7,30 Matinal; 8,20 Mesajul Bibliei; 8,30 Piața centrală; 10,00 Insula duminicală; 11,00 Slujbă de Rusalii; 12,00 Luna cărții; 12,30 Clubul trei dorințe; 13,00 Știri; 13,05 Ungaria mâine; 13,35 Clipele norocului; 14,00 **Clinica TV - mag. medical; 14,35 Scriitorul cu imagini; 15,25 Fotbal Euro 2000: Turcia-Italia; 17,30 Religie; 17,55 Italienii - doc.;** 18,20 Șase magic - conc. TV; 18,55 Euro 2000: Franța-Danemarca; 21,00 Săptămâna - informații, știri; 21,30 Știri; 21,40 Euro 2000: Olanda-Cehia; **23,45 Strada speranței** - s. 0,30 Max Roach - jazz

BUDAPESTA 2

8,50 Religie; 11,30 Boutique muzical; 12,25 Dute-vino; 13,00 Animalic; 13,30 în sănătatea ta!; 14,00 Mag. de muzică populară; 14,30 O jumătate de oră; Firme celebre; 16,00 Mesajul locurilor sfinte; 16,25 Jani merge acasă; 16,55 Soarele are o nouă lumină; 17,30 Olimpiada mea; 18,25 Festivalul cărții; 19,00 Concert de gală în Oman; 19,30 Șasele magic - conc. 21,00 Cine vopsește aici...; 22,00 Săptămâna; 22,30 Știri; **22,40 Frăția focului** - f. Germania; 0,10 Lido din Paris; 1,10 Piața principală; 1,40 Concert Apostol

VĂ RECOMANDĂM

PRIMA - 22,00, Gânduri ucigașe - thriller, Marea Britanie, 1991

VĂ RECOMANDĂM

PRO TV - 19,30 Zelda - dramă, SUA/Canada 1993

Coproducție SUA-Canada, filmul, în regia lui Pat O'Connor, intenționează a fi o incursiune în viața marelui scriitor F. Scott Fitzgerald. Autor al unor romane precum „Marele Gatsby" sau „Un diamant mare cât hotelul Ritz", Fitzgerald a avut, în opinia multora, o viață personală mai interesantă chiar decât scrierile sale.

În film, se pune accent în special pe influența exercitată asupra sa de soția Zelda. Se spune că în spatele fiecărui bărbat important există o femeie... În filmografia actriței Natasha Richardson mai figurează „Gothic", „Suddenly, Last Summer" etc.

PRIMA

7,00 Milagros - s., rel.
8,00 Taifas
13,00 Milagros - s.
14,00 Cronica cârcotașului - rel.
15,00 Viper - s.
15,55 Clip Art
16,00 Salvați de clopoțel - s.
17,00 Viper - s.
17,50 Cronica cârcotașului
18,00 Focus
18,30 Impact
19,00 Cronica cârcotașului
19,10 Cavalerul rătăcitor - s.
20,00 False aparențe - dramă, SUA, 1979
21,50 Cronica cârcotașului
21,55 Știri pe scurt
22,00 Exotic
23,00 Detectivi de elită - s.
23,55 Clip Art
0,00 Focus - rel.
0,30 Impact - rel.
1,00 Cronica cârcotașului - rel.

TELE 7 ABC

7,00 Știri
7,10 Bună dimineața, România
9,00 Dați vina pe Corina - rel.
10,00 Știri
10,30 Economic ABC - rel.
10,45 Gura lumii - rel.
11,00 Senzațional - rel.
12,00 Studioul Tudor Vornicu - rel.
13,00 Ora unu a venit
13,10 Studioul Tudor Vornicu - rel.
14,00 Rendez-vous la Tele 7
15,30 Post Meridian
17,00 Dați vina pe Corina
18,00 24 din 24
18,30 Documentar
19,00 Telejurnal
19,45 Economic ABC
20,00 Gura lumii
20,15 Documentar
21,00 Senzațional cu Dan Diaconescu
22,00 Măștile puterii
0,00 Nopți albe
1,00 Ora unu a venit - rel.
1,10 Clipuri muzicale
1,45 Telejurnal - rel.
2,30 Economic ABC - rel.
2,50 Gura lumii - rel.
3,00 Documentar - rel.

HBO

10,00 O vară neobișnuită - comedie, SUA, 1994
11,45 Dancer, Texas - dramă, SUA, 1998
13,15 Războinicii stelari - s.
13,45 Echipa specială - thriller, SUA, 1998
15,30 Pe urmele unui criminal în serie - thriller, SUA, 1998
17,00 Stragate - s.
17,45 Mereu învinși - dramă, SUA, 1998
19,30 Ursul - aventuri, coprod. 1988
21,00 Militia - thriller, SUA, 2000
22,30 Orașul nebun - dramă, SUA, 1997
0,30 Lolita - dramă, SUA, 1997

DISCOVERY

10,00 Jurassica
10,30 Salvați animalele!
11,00 Aventuri în Australia
11,30 Africa necunoscută
12,00 Africa neîmblânzită
13,00 Dezastre
13,30 Vânătorii de fantome
14,00 Automobile în top
14,30 Primele zboruri
15,00 Războiul modern
16,00 Aventuri în pescuit
16,30 Povestiri despre supraviețuire în Australia
17,00 Aventuri în pescuit
17,30 Discovery astăzi
18,00 Echipa timpului
19,00 Hitler - seducătorul maselor
20,00 Legendele istoriei
20,30 Discovery astăzi
21,00 Titanicul meu
22,00 Știința supraviețuirii
23,00 Cutremure
0,00 Tancurile
1,00 În interiorul Titanicului
2,00 Vânătorii de comori
2,30 Discovery astăzi
3,00 Echipa timpului

PRO TV INTERNAȚIONAL

0,00 Știrile Pro TV
1,00 Chestiunea zilei pe scurt
1,10 Chestiunea zilei
2,50 Revista presei
3,00 Știrile Pro TV
3,10 Profit
3,15 P(r)oezia
3,20 Reforma la români - rel.
3,50 Urmărire generală - rel.
4,15 Acasă la bunica
4,30 Viața bate filmul
5,15 Acasă la români
5,30 Apropo.ro
6,00 Știrile Pro TV
6,30 Știrile de Acasă
7,00 Bună dimineața, Pro TV e al tău!

ATOMIC TV

7,00 Selector
10,25 Reactor - rel.
10,30 File de poveste - rel.
11,00 Atomix cu Dinu - rel.
14,00 Interactiv
15,30 Proaspete și Fierbinți - hit-uri ale momentului
15,55 Reactor
16,00 Aria 52 - rel.
17,15 Selector
19,00 Atomix cu Andreea
21,55 Reactor - rel.
22,00 Cinematomic
22,30 Best of Extreme Sports
23,00 Rockada
0,00 Insomnia

TV 2

7,00 Matinal; 7,30 Bună dimineața; **10,40 O femeie misterioasă** - s.; **11,30 Plin de viață** - s.; 11,55 Zoo în rucsac; 12,20 Ura, călătorim! - mag. turistic; **13,10 Riviera** - s.; **13,35 Bogați și frumoși** - s.; **14,00 Provinciala** - f. SUA; **15,45 Mac Gyver** - s.; **16,30 Clinica** - s. Germ.; **17,25 Sunset Beach** - s.; 18,10 **Visători îndrăgostiți** - s.; **19,00 Camila** - s.; 19,30 Fapte; 20,00 Roata norocului; **20,30 Înger sălbatic** - s.; **21,00 Walker, Texas Ranger** - s.; **21,55 Războinicul din junglă** - f. acț. SUA; 23,40 Bună seara, Ungaria!; **0,25 Puterea iubirii** - f. SUA; 2,50 Lumea internetului

PRO 7

7,40 Taff - magazin; **8,10 Mallorca** - s.; 9,00 Desene animate; **9,30 Cine-i șeful?** - s; **10,00 Roseanne** - s.; **10,30 T. Rex** - comed., pol. SUA, 1995; **12,05 Matlock** - s.; **12,20 Avocații** - s.; 14,00 Sam - magazin; 15,00 Talkshow-uri; 18,00 Taff - magazin; **18,30 Afaceri de familie** - s.; **19,00 Simpsonii** - s.; **20,00 Fam. Bundy** - s.; 20,30 Galileo - magazin științific; **21,15 Spitalul de urgență** - s. SUA, 1998, 2 episoade; 23,15 Reportaj PRO 7 - Cetățean în vizon; 23,45 BIZZ - magazin; **0,20 Murder One** - s. pol. SUA, 1996; **1,05 Fiica furiei** - thriller SUA, 1994, cu Linda Gray

RTL

7,00 Șapte fix; 7,30 Bună dimineața!; 8,00 Opt fix; 8,30 Între noi - rel.; **9,00 Vremuri bune, vremuri rele** - s.; **9,30 Golden Place** - s.; 10,00 Mary Tyler Moore; **11,00 Dădaca** - s.; 11,30 Sabrina talk; 12,30 Duelul familiilor - concurs; 13,00 Magazinul amiezii; 14,00 Talkshow-uri; 18,00 Dădaca - s.; **18,30 Între noi** - s.; 19,00 Bună seara! - magazinul landurilor; 19,30 Exclusiv - magazinul vedetelor; 19,45 Știri; 20,10 Exploziv - magazin; **20,40 Vremuri bune, vremuri rele** - s.; **21,45 Vremuri bune, vremuri rele** - Special; **22,15 În numele legii** - s. pol. Germania; **23,15 Quincy** - s.; **0,15 Magnum** - s.; 1,10 Jurnalul nopții; **1,40 Golden Girls** - s.

TV 5

14,05 Documentar; 15,00 Jurnal; 15,15 Cinema; 17,00 Jurnal TV 5; 17,15 Întrebări TV 5; 17,30 Taxi pentru America; 18,05 Piramide; 18,30 Întrebări pentru campion; 19,00 Jurnal TV 5; 19,15 Cinema; 21,00 Jurnal Elveția; 21,30 Jurnal France 2; 22,05 Timpul prezent; 23,00 Jurnal TV 5; 23,15 Cinema

EUROSPORT

7,30 Fotbal - Euro 2000 retrospectivă; 9,15 Sportcentre; 9,30 Fotbal - fazele zilei; 10,30 Euro: Germania-România gr. A; 12,30 Scenele zilei; 13,30 Fotbal CE gr. A: Portugalia-Anglia; 15,00 Tenis - Turneu ATP Queens Londra, în direct; 19,00 Sporturi extreme; 20,00 Motorsport - Cursa 24 ore Le Mans/FR.; 21,00 Fotbal - avancronică; 21,30 Fotbal: grupa C: Iugoslavia-Slovenia; 0,00 Sportcentre; 0,15 Euro 2000 - fazele zilei; 1,15 Euro 2000 - club.

VĂ RECOMANDĂM

ANTENA 1 - ora 20,00 Bărbați adevărați - comedie

Deși este considerat de superiori un agent CIA foarte valoros, Nick Pirandello este ocolit, în general, de colegi. Motivul? Toți care i-au fost parteneri nu au apucat prea multe zile în acest „post". Acum, Pirandello are o misiune extrem de importantă: să salveze lumea. Paradoxal, singurul care i-ar putea da o mâna de ajutor este un amărât de agent de asigurări, care se teme și de umbra sa, Bob Wilson...

VĂ RECOMANDĂM

HBO - ora 13,45 Echipa specială - acțiune

Polițistul Trace a fost transferat la o altă unitate, condusă de locotenentul Devon. Deși trec mai multe zile, noul sosit are oarece probleme de adaptare, căci aici nimic nu este așa cum știa el. Tacticile folosite de noii săi colegi sunt mai mult decât ciudate. Criminalii sunt împușcați fără nici un avertisment, iar polițiștii fac tot felul de pariuri despre care dintre ei va nimeri primul „ținta". Mai mult, se dovedește că unitatea este folosită pentru coordonarea comercianților de droguri și a mafioților.

TVR 1

7,00 Matinal național
9,00 Agenda electorală
9,25 TVR Iași
10,00 Fotbal EURO 2000: Germania - România, în grupa A - rel.
11,35 TVR Cluj-Napoca
12,00 Fotbal EURO 2000: Portugalia - Anglia, în grupa A - rel.
13,35 TVR Timișoara
14,00 Jurnal
14,15 CiberFan
14,30 Repere sacre
15,00 Oameni ca noi
15,30 Convietuiri...
16,00 Emisiune în limba maghiară
17,00 Studioul electoral
18,00 EURO Știri
18,15 Orice e posibil
18,40 Hiller și Diller - s.
19,10 Corect
19,15 Sunset Beach - s.
20,00 Cu ochii'n 4
20,50 Jurnal * Meteo
21,35 Sport
21,45 Călătorie în timp - dramă, Canada, 1997
21,30 Nu trageți!
23,25 Jurnalul Academiei Cațavencu
23,40 EURO Fotbal

TVR 2

7,00 Tenis: Turneul de la Roland Garros
8,40 Timpul trecut - rel.
9,05 Adevărate povești hollywoodiene - rel.
9,30 Trupa DP2
12,30 Atlas - rel.
13,00 Desene animate
13,30 Tribuna partidelor parlamentare
14,00 Toți, împreună
14,45 Știri
14,55 Fotbal EURO 2000 - rel.
16,45 Domnișoara Andreea - s.
17,35 Femeia misterioasă - s.
18,30 Telejurnal TVR 2
18,50 Fotbal EURO 2000: Spania - Norvegia în grupa C
20,50 Festivalul Internațional de chitară de la Sinaia
21,20 Călătorind prin țară
21,35 Fotbal EURO 2000: Iugoslavia - Slovenia în grupa C
23,35 Știri
23,40 Integrale
0,30 TVM. Mesager

PRO TV

7,00 Bună dimineața, Pro TV e al tău!
10,00 Agenda electorală
10,10 Tânăr și neliniștit - rel.
11,00 Lege și ordine - rel.
11,50 Pe la miezul nopții - dramă, Franța/SUA, 1986
14,20 Hoața - f. rel.
16,00 Tânăr și neliniștit - s.
16,50 Sens unic
17,00 Știrile Pro TV
17,30 Viața bate filmul - show
18,20 Dădaca - s.
18,50 Chestiunea zilei pe scurt
19,00 Știrile Pro TV7
19,50 Chestiunea zilei pe scurt
20,00 Nikita - s.
21,00 Protectorii - s.
21,55 Știrile Pro TV
22,00 Chestiunea zilei
23,30 Știrile Pro TV * Profit
0,00 Lege și ordine - s.
1,00 Dădaca - rel.
1,30 Dovezi incontestabile - thriller, SUA, 1994
3,15 Știrile PRO TV

TV ACASĂ

10,00 Știrile de Acasă - rel.
10,30 Acasă la bunica - rel.
10,45 Căsuța poveștilor - rel.
11,00 Dragoste și putere - rel.
11,30 90-60-90 Fotomodele - rel.
12,20 Războiul pasiunilor - rel.
13,15 Guadalupe - s.
14,45 Antonella - s.
15,45 Milady - s.
16,35 Dragoste și putere - s.
17,00 Desene animate
17,10 Acasă la români - muzică populară
17,15 Acasă la bunica - rețete culinare
17,30 Trei femei - s.
18,30 Știrile de Acasă
19,05 Războiul pasiunilor - s.
20,00 90-60-90 Fotomodele - s.
21,00 Femeia vieții mele - s.
22,00 Jeremiah Johnson - western, SUA, 1997

ANTENA 1

7,00 Observator
7,55 Aerobic Show
8,00 Dimineața devreme
10,00 Știri
10,10 Ultima vacanță - suspans, Franța
12,00 Rezervația - s.
13,00 Știri
13,15 Pericol iminent - s
14,00 Camila - s.
15,00 Scandalul - s.
16,00 Suflet rebel - s.
17,00 Studio electoral
18,00 Labirintul pasiunii - s.
19,00 Observator
20,00 Bărbați adevărați - acțiune, SUA, 1986
22,00 Observator
22,50 Moloney - s.
23,50 Euro 2000 la Antena 1
1,00 Navarro - s.
2,30 Scandalul - rel.
3,15 Suflet rebel - rel.
4,00 Labirintul pasiunii - rel.
4,45 Pericol iminent - rel.
5,30 Trei destine - s.

TV ARAD

7,00 Observator
7,55 Aerobic show
8,00 Știri TVA - rel.
8,30 Dimineața devreme
10,00 Știri
10,10 Ultima vacanță - dramă, Franța
12,00 Rezervația - s.
13,00 Știrile amiezii
13,15 Pericol iminent - s.
14,00 Camilla - s.
15,00 Scandalul - s.
16,00 Sufletul rebel - s.
17,00 Divertisment
17,30 Mileniul Trei
17,50 Anunțuri
18,00 Studio electoral
18,30 Știri TVA
19,00 Observator
19,45 Se caută primar
20,00 Bărbați adevărați - comedie/acțiune SUA, 1986
22,00 Știri TVA
În continuare program identic cu cel al Antenei 1.

TV INTERSAT

8,55 Deschiderea programului
9,00 Farmacia de serviciu - s.
9,00 Mistere, farmece și miracole - rel.
9,50 Preciosa - s.
10,30 Desene animate
11,00 Știri - rel.
11,30 Bumerang
12,00 Piese lipsă - film, rel.
13,30 Săptămâna sportivă arădeană - rel.
14,00 Cavaleri și războinici
15,00 Eurocops - s.
16,00 Desene animate
16,30 Un străin în familie - film
18,00 Emisiune în limba germană
18,30 Haideți să ne jucăm!
18,45 Știri
19,30 Eurocops - s.
20,30 Farmacia de serviciu - s.
21,00 Mistere, farmece și minuni
21,20 Preciosa - s.
22,00 HI-TECH
22,30 Nitti - executorul - film
0,00 Știri - rel.
0,30 Erotica
1,30 Închiderea programului

ANIMAL PLANET

8,00 Lassie
8,30 Un câine cu imaginație
9,00 Hollywood Safari
10,00 Aventurile vânătorului de crocodili
11,00 În mijlocul naturii
12,00 Zig & Zag
12,30 Spectacolul păsărilor
13,00 Cazurile judecătorului Wapner
14,00 Aventurile vânătorului de crocodili
15,00 Medic de animale
15,30 În mijlocul naturii
16,30 Acvanauții
17,00 Cazurile judecătorului Wapner
18,00 Totul despre lumea animalelor
18,05 Aventurile vânătorului de crocodili
18,45 Salvați animalele!
19,30 În mijlocul naturii
20,00 Vânătorul de crocodili
21,00 Călătorii uluitoare - 2 ep.
22,00 Urgente veterinare
23,00 reptile ucigașe
0,00 Salvați și salvatori - 2 ep.
1,00 Urgențe veterinare - 2 ep.

BUDAPESTA 1

6,42 Magazin matinal; 6,45 Lumea cultului; 7,00 Emisiune informativă; **9,30 Bestia** - s.; 10,00 Doar astăzi! - magazin; **10,20 Prinț, soldatul** - s.; **11,30 Totul pentru iubire** - s.; 13,00 Magazin informativ; 14,00 Magazinul minorităților; 15,00 Uneori trebuie să mă răsfeți; **15,45 Ei știu ce e iubirea** - comed. Ungaria; 16,45 Energia ABC; 16,50 Mileniu; 17,00 Eco-viziune; 17,30 Punct verde; 18,00 File de cronică; 18,25 Cronică catolică; 18,55 Euro 2000: Spania-Norvegia; 21,00 Știri, sport; 21,30 Euro 2000: Iugoslavia-Slovenia; 23,45 Știri; 23,55 Actual; 0,25 Jurnalul unui nebun - monodramă

BUDAPESTA 2

9,30 Delta - magazin; 10,00 Omnibusul lyonez; 10,55 Dezbateri parlamentare; 17,35 Euro 2000 - rezumate; 19,05 Strada școlii; 20,40 Marionete; 21,00 Știri; 21,30 Casa dansului; 22,25 Să discutăm despre viitorul nostru; **22,45 Steaua norocoasă** - f. Spania; 0,25 Ora de închidere

VĂ RECOMANDĂM

HBO - 15,30 Pe urmele unui criminal în serie - thriller, SUA, 1998

VĂ RECOMANDĂM

TV ACASĂ - ora 22,00 Jeremiah Johnson - acțiune

În preajma anului 1850, fostul soldat Johnson s-a decis ca mai bine să trăiască singur în munții din Colorado, decât să aibă de-a face cu prejudecățile societății. După mai multe peripeții, el face cunoștință cu veteranul Bear Claws, un om călit al zonelor stâncoase, care-l învață cum să supraviețuiască în aceste condiții potrivnice. Jeremiah încearcă să ducă o viață liniștită în neprietenosul ținut. Din când în când, el schimbă diferite bunuri cu tribul Crow, adoptă un băiețel, după ce familia acestuia este masacrată și chiar se căsătorește cu fiica unei căpetenii, numai pentru a evita orice confruntare. Liniștea sa și a familiei pe care și-a întemeiat-o este tulburată de sosirea cavaleriei americane, însoțită și de un preot rigid.

PRIMA

7,00 Program pentru copii
11,00 Camera ascunsă
11,30 Will și Grace - s.
12,30 Cinemagia
13,00 Motor - rel.
14,00 Style - rel.
15,00 Frasier - s.
15,30 Poză la minut - s.
15,55 Clip Art
16,00 Creaturi sălbatice - s.
17,00 Obiectiv
18,00 Focus
18,30 Impact
19,00 Perechea potrivită
19,30 21 - cu Marius Vizante
20,00 Cursa Polului - dramă, SUA, 1986
21,55 Meteo
22,00 Gânduri ucigașe - thriller, Marea Britanie, 1991
23,55 Clip Art
0,00 Focus - rel.
0,30 Impact - rel.

TELE 7 ABC

8,00 Știri
8,10 Teleshopping
8,30 Documentar
9,00 Dați vina pe Corina - rel.
10,00 Domino - rel.
11,00 Lumea în clipa 2000 - doc.
12,00 Cântecul și casa lui
13,00 Ora unu a venit
15,45 Cinetour
16,15 Cutia muzicală
17,00 Forța destinului
18,00 Sincron live
18,50 Pariul Trio. Loto
19,00 Telejurnal
19,45 Derrick - s.
21,00 Senzațional cu Dan Diaconescu
21,50 Pariul Trio. Loto
22,00 Cenaclul „Totuși iubirea", cu Adrian Păunescu
0,00 Știri
0,15 Cenaclul - rel.
1,15 Ora unu a venit - rel.
4,00 Telejurnal - rel.
4,30 Forța destinului - rel.
5,30 Cutia muzicală - rel.
6,20 Clipuri muzicale

HBO

10,00 Zâna Măseluță - comedie, SUA, 1997
11,30 Echipa de hochei 3 - aventuri, SUA, 1996
13,15 Dragă, am micșorat copiii - s.
14,00 Surorile Abbots - dragoste, SUA, 1997
15,15 Politicianul - dramă, SUA, 1998
17,45 Inamicul public - acțiune, SUA, 1997
19,30 Răzbunătorii - aventuri, SUA, 1998
21,00 Trei neveste pentru un bărbat - dramă, SUA, 1998
23,00 Selena - dramă, SUA, 1997
1,00 Pilgrim - thriller, SUA, 1999

DISCOVERY

10,00 Africa necunoscută
10,30 Aventura cunoașterii
11,00 Profesioniștii
12,00 Succes, John Glenn!
13,00 Pasiunea volanului
13,30 Pasiune pentru automobile
14,00 Ora științei
15,00 În căutarea unor lumi dispărute
16,00 Legendele istoriei
17,00 O problemă de securitate națională
18,00 Barajul Hoover
19,00 O problemă de securitate națională
20,00 Jurassica
21,00 Comori dispărute ale antichității
22,00 Obsesia lui Napoleon pentru Egipt
23,00 Flota pierdută a lui Napoleon
0,00 Misterul asasinării lui Napoleon
1,00 Deschizătorii de drumuri
2,00 Automobile în top
3,00 Planeta singuratică

PRO TV INTERNAȚIONAL

0,00 Știrile Pro TV
0,30 Fotbal Divizia A: Brașov-Rapid
2,00 Acasă la români
3,00 Zero - emisiune de divertisment
4,00 Vacanța Mare - emisiune de divertisment
5,00 Echipa mobilă
5,30 Superabracadabra - emisiune pentru copii
7,00 Bună dimineața, Pro TV e al tău!
10,00 Închiderea programului Pro TV Internațional

ATOMIC TV

7,00 Selector
11,30 Atomic Café - rel.
12,00 Reactor
12,30 Vot - rel.
13,30 Hai Hui
14,00 Interactiv
16,00 Selector
18,30 Atomix cu Dinu - rel.
21,30 Selector
23,30 Insomnia

TV 2

7,00 Gânduri de dimineață; 7,30 Casa zburătoare; 8,00 Matineu TV; 10,00 Desene animate; **12,00 Jenny** - s.; 12,20 Lumea sălbatică - doc.; 13,10 Sport 2; **13,40 Arnold, încurcă lume** - f. cu Yul Brynner, Charles Bronson; **15,55 Baywatch** - s.; **16,45 Mac Gyver** - s.; **17,45 Knight Rider Team** - s.; **18,40 Xena** - s.; 19,30 Știri, fapte; 21,00 Multimilionar - conc. tv; **21,40 Cu capul în zid** - f. SUA; **0,20 Colombo** - s. pol.; 0,55 Polițistul glumeț; **1,40 2 x 2 uneori fac 5** - f. Ungaria

PRO 7

8,20 Snoopy vine acasă - f. d.a.; **9,40 În căutarea măștii magice** - av. SUA, 1995; **11,25 King Kong** - av. SUA, 1976 cu Jessica Lange; **13,35 Shiloh** - av. SUA, 1996 cu Rod Steiger; **15,10 T. Rex** - comed. pol. SUA, 1995 cu Whoopi Goldberg; **16,45 Cine este Harry Crumb?** - comed. pol. SUA, 1988 cu John Candy; **18,20 Catastrofă în nori** - f. catastrofic SUA, 1996, cu Kate Jackson; 20,00 Lumea minunilor; 20,55 Știri; **21,15 Polițist cu explozie întârziată 33 și 1/3** - comedie, SUA, 1994, cu Leslie Nielsen; **23,00 Last Boy Scout** - thriller, acțiune SUA, 1991, cu Bruce Willis; **0,55 Ritualul** - horror, SUA, 1987 cu Martin Sheen

RTL

7,15 Desene amimate; 8,30 Disney Club; 10,05 Disney Time; **11,00 Beverly Hills 90210** - s.; **12,30 Orașul de sub mare** - av. SUA, 1952 cu Robert Ryan; 13,50 Disney Filmparade; **14,00 Fiica președintelui** - comedie, SUA, 1998; **14,35 Hercules și amazoanele** - fantasy acțiune, SUA, 1993 cu Kevin Sorbo; **17,10 Hercules în regatul morților** - fantasy, acțiune SUA, 1994; 18,45 Exclusiv weekend; 19,45 Știri, sport; 20,10 Acțiuni de salvare; **21,15 Merlin** - fantasy, SUA, 1998; **23,10 Moarte subită** - acțiune, SUA, 1995 cu Jean Claude Van Damme, Rutger Hauer; **1,15 Demolitian Man** - acțiune, SF, SUA, 1993 cu W. Snipes

TV 5

11,00 Jurnal TV5; 11,15 Tineri reporteri;13,30 Jurnal France 3; 14,05 Magazin; 15,00 Jurnal TV5; 15,15 Harta comorii; 17,15 Întrebări TV5; 17,30 Telecinema; 18,05 Chioșc; 19,00 Jurnal TV5; 19,15 Duminci de sărbătoare; 21,00 Jurnal Belgia; 22,05 Cinema

EUROSPORT

7,30 Fotbal CE - selecțiuni; 9,15 Sportcentre; 9,30 Fotbal C.E.: Belgia - Suedia; 11,00 Moto CM - MP al Cataluniei în direct; 12,00 Moto - Barcelona în direct toate clasele; 16,00 Tenis - French Open, Roland Garros, finala bărbați, în direct; 19,30 Moto CM - MP al Cataluniei, în direct; 21,00 Fotbal CE - avancronică; 21,30 Fotbal Euro 2000 grupa D: Olanda-Cehia; 0,00 Sportcentre; 0,15 Raliul Acropolis; 0,30 Fotbal Euro 2000 - selecțiuni; 1,30 Auto - Raliul Acropolis.

VĂ RECOMANDĂM

PRIMA TV - 20,00 Cursa Polului - dramă, SUA, 1983

Filmul readuce în prim-plan povestea controversatei „cuceriri" a Polului Nord. Robert E. Peary, comandant al marinei americane, pornește în 1909, să descopere Polul. O încercare curajoasă, la care și alții au visat, dar nu au reușit să o finalizeze. Principalul „rival" al lui Peary este doctorul Frederick A. Cook, care susține că a ajuns la Pol mai înainte, în 1908. Chiar dacă experții și chiar, membrii Congresului american îi dau întâietate lui Peary, opinia publică este de partea lui Cook.

VĂ RECOMANDĂM

HBO - 21,00 Trei neveste pentru un bărbat - comedie, 1998

Frankie Lymon avea numai 13 ani când, împreună cu grupul „The Teenagers", ajungea în primele poziții ale topurilor muzicale, cu hit-ul „Why Do Fools Fall in Love?". A simțit gustul succesului pentru puțină vreme, căci câțiva ani mai târziu, cântărețul murea în urma unei supradoze de heroină. Acțiunea filmului sare din anii '50 în '80, prezentând bătălia în instanță a trei femei, fiecare pretinzând o sumă considerabilă din averea regretatului Waters.

TVR 1

12,00 Surprize, surprize - rel.
14,00 Jurnal
14,15 TVR Craiova
15,00 Pro Patria
16,00 Emisiune în limba maghiară
17,30 Agenția de plasare
18,00 EURO Știri
18,15 Orice e posibil - s.
18,40 Corect!
18,45 Fotbal EURO
20,00: **Germania - România**, în direct
20,50 Jurnal * Meteo
21,25 Sport
21,35 Fotbal EURO 2000: **Portugalia - Anglia**, în direct
23,35 Jurnalul Academiei Cațavencu
23,50 EURO Fotbal * Jurnalul de noapte

TVR 2

12,00 Tip-top, mini-top - rel.
12,45 Un popas pe săptămână - rel.
13,00 Desene animate
13,30 Rapsozii satelor - rel.
13,45 Antologia jocului - rel.
14,00 Toți, împreună
14,45 Știri
14,55 EURO Fotbal - rel.
16,45 Domnișoara Andrea - s.
17,35 Femeia misterioasă - s.
18,30 Telejurnal TVR 2
19,00 Știri bancare * Meteo
19,05 Se întâmplă acum
19,40 Punct și de la capăt
21,15 E dreptul tău!
21,45 Povești de weekend: ultimul circ - dramă, Polonia, 1997
22,45 Lumea vitezei
23,25 Știri
23,30 Bucuriile muzicii
0,20 TVM. Mesager

PRO TV

7,00 Bună dimineața, Pro TV e al tău!
10,00 Tânăr și neliniștit - rel.
10,50 Lege și ordine - rel.
11,40 Baby Boom - s.
12,15 Murătura - comedie, SUA, 1993
14,15 Zelda - rel.
16,00 Tânăr și neliniștit - s.
16,50 Sens unic
17,00 Știrile PRO TV
17,30 Viața bate filmul - talk show
18,20 Dădaca - s.
18,50 Chestiunea zilei pe scurt
19,00 Știrile PRO TV
19,50 Chestiunea zilei pe scurt
20,00 Hoața - comedie, SUA, 1987, cu Whoopi Goldberg
21,55 Știrile PRO TV
22,00 Chestiunea zilei
23,30 Știrile PRO TV
0,00 Buletin olimpic
0,15 Lege și ordine - s.
1,00 Dădaca - rel.
1,20 Semințele minciunii - dramă, SUA, 1994
2,45 Știrile PRO TV
3,00 Murătura - rel.
4,45 Babylon 5 - s.

TV ACASĂ

10,00 Căsuța poveștilor - rel.
10,30 Doctorul casei - rel.
11,00 Dragoste și putere - rel.
11,30 Ia-mă acasă! - rel.
12,00 Când e vorba de onoare - f., rel.
13,15 Guadalupe - s.
14,45 Antonella - s.
15,45 Milady - s.
16,35 Dragoste și putere - s.
17,00 Căsuța poveștilor
17,10 Acasă la români - muzică populară
17,15 Acasă la bunica - rețete culinare
17,30 Trei femei - s.
18,30 Știrile de Acasă
19,05 Războiul pasiunilor - s.
20,00 90-60-90 Fotomodele - s.
21,00 Femeia vieții mele - s.
22,00 Întoarcerea soldatului - dramă, Marea Britanie, 1982

ANTENA 1

7,00 Observator
7,55 Aerobic Show
8,00 Dimineața devreme
10,00 Știri
10,10 Frankie și taina stelelor - dramă, SUA, 1989
12,00 Rezervația - s.
13,00 Știri
13,15 Pericol iminent - s.
14,00 Camila - s.
15,00 Scandalul - s.
16,00 Suflet rebel - s.
17,00 Știri
17,25 Labirintul pasiunii - s.
19,00 Observator
20,00 Mania grandorii - comedie, Franța, 1961
22,00 Observator
22,50 Moloney - s.
23,50 Euro 2000 la Antena 1
0,30 Navarro - s.
2,00 Scandalul - rel.
3,00 Suflet rebel - rel.
4,00 Labirintul pasiunii - rel.
5,30 Trei destine - s.

TV ARAD

7,00 Observator
7,55 Aerobic show
8,00 Știri TVA - rel.
8,30 Dimineața devreme
10,00 Știri
10,10 Frankie și taina stelelor - dramă, SUA, 1989
12,00 Rezervația - s.
13,00 Știrile amiezii
13,15 Pericol iminent - s.
14,00 Camilla - s.
15,00 Scandalul - s.
16,00 Suflet rebel - s.
17,00 Știri
17,25 Divertisment
18,20 Anunțuri
18,30 Știri TVA
19,00 Observator
20,00 Mania grandorii - comedie, Franța, 1971
22,00 Știri TVA
În continuare program identic cu cel al Antenei 1

TV INTERSAT

8,55 Deschiderea programului
9,00 Farmacia de serviciu - s.
9,30 Mistere, farmece și miracole - rel.
9,50 Preciosa - s.
10,30 Desene animate
11,00 Știri - rel.
11,30 Bumerang
12,00 Prima dragoste - f., rel.
13,30 Marea junglă - s.
14,00 Lumea adâncurilor - rel.
14,15 Neon Rider - s.
15,00 Balanța justiției - s.
16,00 Desene animate
16,30 Oglinzi - film
18,00 Săptămâna sportivă arădeană
18,30 Haideți să ne jucăm!
18,45 Știri
19,30 Eurocops - s.
20,30 Farmacia de serviciu - s.
21,00 Mistere, farmece și miracole
21,20 Preciosa - s.
22,00 Căile ferate britanice
22,30 Piese lipsă - film
0,00 Știri
0,30 Erotica
1,30 Închiderea programului

ANIMAL PLANET

8,00 Lassie
8,30 Un câine cu imaginație
9,00 Hollywood Safari
10,00 Aventurile vânătorului de crocodili
11,00 În mijlocul naturii
12,00 Zig & Zag
12,30 Spectacolul păsărilor
13,00 Cazurile judecătorului Wapner
14,00 Aventurile vânătorului de crocodili
15,00 Medic de animale
15,30 În mijlocul naturii
16,30 Acvanauții
17,00 Cazurile judecătorului Wapner
18,00 Totul despre lumea animalelor
18,05 Aventurile vânătorului de crocodili
18,45 Salvați animalele!
19,30 În mijlocul naturii
20,00 Aventurile vânătorului de crocodili
21,00 Universul naturii
22,00 Urgențe veterinare - 2 ep.
23,00 „Ucigașii" din Kenya
0,00 Salvați și salvatori - 2 ep.
1,00 Urgențe veterinare

BUDAPESTA 1

9,05 Rățușca urâtă - Teatrul Colibri; **10,15 Marile speranțe** - f.d.a.; **11,30 Othello la Gyula** - f. Ungaria; 13,00 Jurnalul amiezii; 13,05 Ce este în aer?; 13,25 Contemporanul momentului - doc.; 13,30 Casa maghiară; 14,00 Concert Zoran; 15,30 Pe drum - Europa magazin; 15,55 Pregătiri pentru mileniu; 16,15 Rămâi cu noi!; 16,20 Mesajul locurilor sfinte; 16,45 Tele noroc; **17,10 Aventura Gerolstein** - f. Ungaria; 18,55 Euro 2000: Germania - România; 21,00 Știri; 21,30 Euro 2000: Portugalia - Anglia; 23,35 Ora de primire; 23,45 Știri; **0,00 Băiatul Morel** - f. Ungaria

BUDAPESTA 2

7,00 Viața cu tata - f. SUA; 9,05 Vânătoare cu lună; 10,00 Clinica TV; 10,30 Ungaria viitorului; 11,00 English 4 U; 11,30 Strada școlii; **13,05 Ganesa** - aventuri, Canada; **14,45 Trei bărbați și un leagăn** - comedie, Franța; 16,30 Euro 2000 - rezumate; **18,20 Cenușăreasa** - muzical, Anglia; 20,40 Desene animate; 21,00 Știri, sport; **21,30 În grădină** - f. Slovacia; 23,10 Vacanță - doc.; 0,20 Ora de închidere.

VĂ RECOMANDĂM

HBO - 15,45 Masca lui Zorro - aventuri, SUA, 1998

ANTENA 1 - 20,00 Mania grandorii - comedie, Franța, 1961

VĂ RECOMANDĂM

PRO TV - ora 20,00 Hoața - comedie

Bernice Rhodenbarr a avut ghinionul să se nimerească într-un moment neinspirat, la locul cel mai nepotrivit, tocmai când a fost comisă o crimă. E drept, că amuzanta femeie nu este nici pe departe ușă de biserică. Dacă ziua pare o liniștită vânzătoare de cărți, noaptea, Bernice este o imbatabilă spărgătoare. Țintele sale favorite sunt vilele bogătașilor din San Francisco. Dar, de data aceasta, lucrurile nu au mers deloc bine. Pe lângă bijuterii frumoase și strălucitoare, mai exista în „dotarea" reședinței și un cadavru.

PRIMA

7,00 Milagros - rel.
8,00 Taifas
13,00 Milagros - s.
14,00 Obiectiv - rel.
15,00 Viper - rel.
15,55 Clip Art
16,00 Salvați de clopoțel - s.
17,00 Viper - s.
17,50 Cronica cârcotașului
18,00 Focus
18,30 Impact
19,00 Cronica cârcotașului
19,10 Cavalerul rătăcitor - s.
20,00 Răzbunarea - comedie, SUA, 1980
21,45 Știri pe scurt * Meteo
21,50 Cronica cârcotașului
23,00 Detectivi de elită - s.
23,55 Clip Art
0,00 Focus - rel.
0,30 Impact - rel.
1,00 Cronica cârcotașului - rel.

TELE 7 ABC

7,00 Știri
7,10 Bună dimineața, România
9,00 Forța destinului - rel.
10,00 Știri
10,30 Cutia muzicală - rel.
11,00 Senzațional - rel.
12,00 Documentar
12,15 Ora unu a venit
15,30 Post Meridian
17,00 Dați vina pe Corina
18,00 Primul pas
18,50 Pronosport
19,00 Telejurnal
19,45 Economic ABC
20,00 Gura lumii
20,15 Documentar
21,00 Senzațional cu Dan Diaconescu
22,00 Ofsaid
0,00 Nopți albe
1,00 Ora unu a venit - rel.
1,15 Concert
1,45 Telejurnal - rel.
2,30 Economic ABC - rel.
2,50 Gura lumii - rel.
3,00 Primul pas - rel.
4,00 Dați vina pe Corina - rel.
5,00 Concert

HBO

10,00 Zborul spre casă - aventuri, SUA, 1996
11,45 Războinicul de pe strada Waverly - aventuri, SUA, 1997
13,30 Dragă, am micșorat copiii! - s.
14,15 Omul care știa prea puțin - comedie, SUA, 1997
15,45 Masca lui Zorro - aventuri, SUA, 1998
18,00 Remember Linda McCartney
18,30 Beat - dramă, SUA, 1999
21,00 Brink - aventuri, SUA, 1998
22,30 Totul despre sex - s.
23,00 Pentru o cauză nobilă - SF, SUA, 2000
0,45 Unde ne sunt bărbații? - comedie, SUA, 1995

DISCOVERY

10,00 Jurassica
10,30 Salvați animalele!
11,00 Hitler - Criminalul
12,00 Nebuni după avioane
12,30 Soluția elegantă
13,00 Dezastre
13,30 Vânătorii de fantome
14,00 Automobile în top
14,30 Primele zboruri
15,00 Noi descoperiri
16,00 Aventuri în pescuit cu Rex Hunt
16,30 Povestiri despre supraviețuire în Australia
17,00 Aventuri în pescuit
17,30 Discovery astăzi
18,00 Echipa timpului
19,00 Avioane-spion
20,00 Vânătorii de comori
20,30 Discovery astăzi
21,00 Personalitatea multiplă
22,00 OZN-uri și întâlniri de aproape
23,00 Descoperirea unor lumi dispărute
1,00 În căutare de senzații tari
2,00 Capriciile vremii
2,30 Discovery astăzi
3,00 Echipa timpului

PRO TV INTERNAȚIONAL

0,00 Știrile PRO TV
1,00 Chestiunea zilei pe scurt
1,10 Chestiunea zilei
2,50 Revista presei cu Neculai Constantin Munteanu
3,00 Știrile PRO TV
3,10 Profit
3,15 P(r)oezia
3,20 Profeții despre trecut
4,15 Acasă la bunica
4,30 Viața bate filmul
5,15 Acasă la români
5,30 Promotor
6,00 Știrile PRO TV
6,30 Știrile de Acasă
7,00 Bună dimineața, PRO TV e al tău!
10,00 Închiderea programului ProTv Internațional

ATOMIC TV

7,00 Selector
10,00 Reactor - rel.
10,30 Hai Hui - rel.
11,15 Atomix cu Andreea - rel.
14,00 Interactiv
15,30 Proaspete și Fierbinți - hit-uri ale momentului
15,55 Reactor - știrile zilei
16,00 Romanian Top 100 cu Oana - rel.
18,00 Selector
19,00 Atomix cu Dinu
21,55 Reactor - știrile zilei
22,00 Selector
22,30 File de poveste - rel.
23,00 Aria 52
0,00 Insomnia

TV 2

7,30 Casa zburătoare - d.a.; 8,00 TV 2 Matineu; 10,00 Animania; 12,00 Motanul Felix; **13,25 Legenda** - f. Anglia, cu Tom Cruise; **15,00 Samson și pirații** - aventuri, Italia; **16,55 Polițist în șalopetă** - comedie, SUA, cu Burt Reynolds; **18,30 Îndrăgostiți visători** - s.; **19,00 Camila** - s.; 19,30 Fapte; **20,00 Înger sălbatic** - s.; 21,00 Multimilionar - conc. tv.; **21,40 Vânătorii de fantome 2** - comedie, SUA, cu Bill Murray, Dan Aybrayd; **23,40 Fetele nu-s îngeri** - f.; 1,00 Magazinul poliției; 1,30 Fereastră spre Europa; 2,00 Lumea internetului

PRO 7

7,45 Bugs Bunny - f.d.a.; **9,20 Mici eroi** - f. copii, SUA, 1991; **10,35 Sahara** - aventuri, SUA, 1983, cu Brooke Shields; **12,20 Cățelul fotbalist** - aventuri, SUA, 1999, cu James Marshall; **14,00 Cu racheta pe Lună** - aventuri, Canada, 1995, cu Mike MacDonald; **15,35 Men At Work** - comedie/polițist, SUA, 1989, cu Emilio Estevez, Charlie Sheen; **17,20 American Shaolin** - acțiune, SUA/HK, 1991; **19,10 S.O.S. în Pacific** - aventuri, SUA, 1997, cu Melissa Joan Hart; 20,55 Știri, sport, meteo; **21,15 I.Q. - Iubirea e relativă** - comedie, SUA, 1994, cu Meg Ryan, Walter Matthaw; **23,15 Drop Zone** - thriller/acțiune, SUA, 1994, cu Wesley Snipes; **1,15 Poison Ivy** - thriller erotic, SUA, 1996

RTL

7,10 Disney Time - d.a.; **10,15 Prințul hoț** - aventuri, SUA, 1951, cu Tony Curtis; **11,40 Masca purpurie** - aventuri, SUA, 1952, cu Tony Curtis; **13,00 Hercules și Xena** - f.d.a.; **14,25 Hercules și cercul de foc** - acțiune/fantasy, SUA, 1994, cu Kevin Sorbo; **16,00 Hercules și labirintul Minotaurului** - fantasy, SUA, 1994; **17,30 Legendele toamnei** - dramă, SUA, 1991, cu Brad Pitt; 19,45 Știri; 20,15 Total nebun - show; **21,15 Merlin (2)** - fantasy, SUA, 1998, cu Isabella Rossellini; **23,10 Fortăreața** - thriller/acțiune, SUA, 1992, cu Christopher Lambert; **1,00 Ninja Fighter** - acțiune, SUA, 1998, cu David Bradley

TV 5

13,05 100% Întrebări; 13,30 Jurnal France 3; 14,05 Documentar; **15,15 Ouriga** - s.; 17,00 Jurnal TV 5; 17,15 Întrebări TV 5; 17,30 Mediterraneo; 18,30 Întrebări pentru campion; 19,00 Jurnal TV 5; **19,15 Ouriga** - s.; 21,00 Jurnal Elveția; 21,30 Jurnal France 2; 22,05 Punctul; 23,15 Cinema

EUROSPORT

7,30 Fotbal CE - retrospectivă; 9,15 Sportcentre; 9,30 Euro 2000 - selecțiuni; 10,30 Euro, gr. B: Turcia - Italia; 12,30 Scenele zilei; 13,30 Euro 2000, gr. D: Franța - Danemarca, rez.; 15,30 Euro 2000, gr. D: Olanda - Cehia; 17,00 Scenele zilei; 18,00 Motocros CM - Brou/FR; 19,00 Auto - Raliul Akropolis; 19,00 Motorsport - legendele cursei de 24 ore, Le Mans; 21,00 Fotbal avanpremiera; 21,30 Fotbal, gr. A: Portugalia - Anglia; 0,00 Sportcentre; 0,15 Euro 2000, selecțiuni; 1,15 Clubul Euro 2000.

VĂ RECOMANDĂM

PRIMA TV - ora 20,00 Răzbunarea - comedie

Din motive pe care nu le înțelege, agentul CIA Miles Kendig se vede trimis de superiorii săi la munca de birou, de hârțogărie. Supărat de această retrogradare, Kendig părăsește Serviciul secret și se îndreaptă spre Europa. Aici, se reîntâlnește cu fosta sa iubită și parteneră de echipă, Isobel, dar și cu un alt agent ieșit la „pensie", rusul Mihail Yaskov. La îndemnul acestuia din urmă, Kendig își scrie autobiografia și trimite primul capitol la foștii săi șefi, principalii oameni din ierarhia CIA. Din acest moment neinspirat, Miles și Isobel nu mai au nici o clipă de liniște...

VĂ RECOMANDĂM

HBO - ora 21,00 Brink - comedie

În lumea pasionaților de mersul pe role, Brink este un nume binecunoscut. Deși este foarte bun în acest domeniu, pe tânăr nu-l atrage ideea de a se îndrepta către vreun sport. Pentru el, mersul e role este doar o plăcere, petrecându-și ore întregi împreună cu prietenii. Există însă o echipă, X-Bladz, care și l-ar dori pe Brink printre patinatorii săi. Măgulit și atras de oferta făcută, tânărul este în același timp nehotărât: să-și „trădeze" prietenii sau să profite de ocazie?

DOREL POPA

PDSR - Primarul anului 2000

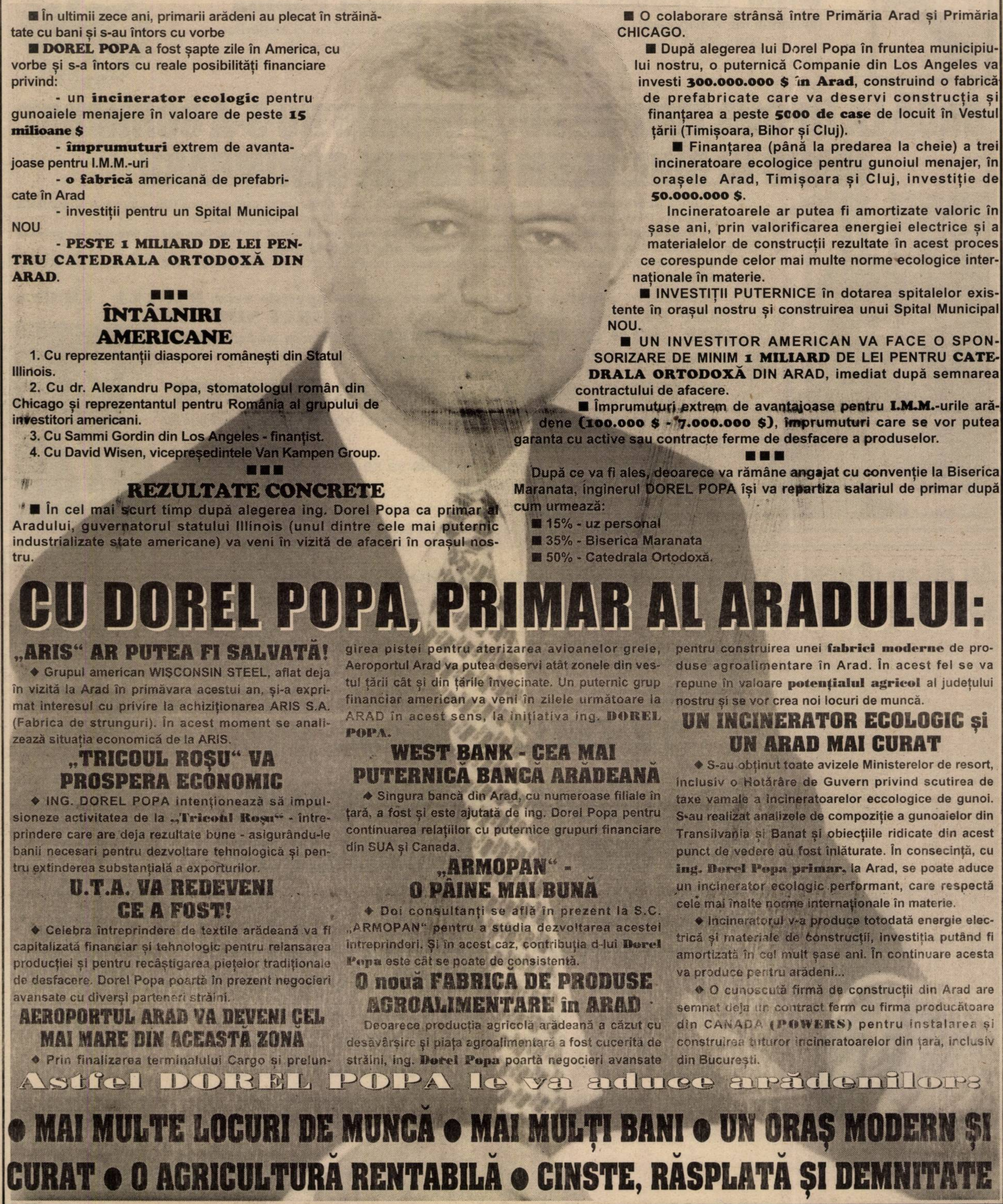

■ În ultimii zece ani, primarii arădeni au plecat în străinătate cu bani și s-au întors cu vorbe

■ **DOREL POPA** a fost șapte zile în America, cu vorbe și s-a întors cu reale posibilități financiare privind:

- un **incinerator ecologic** pentru gunoaiele menajere în valoare de peste **15 milioane $**
- **împrumuturi** extrem de avantajoase pentru I.M.M.-uri
- **o fabrică** americană de prefabricate în Arad
- investiții pentru un Spital Municipal NOU
- **PESTE 1 MILIARD DE LEI PENTRU CATEDRALA ORTODOXĂ DIN ARAD.**

■■■

ÎNTÂLNIRI AMERICANE

1. Cu reprezentanții diasporei românești din Statul Illinois.
2. Cu dr. Alexandru Popa, stomatologul român din Chicago și reprezentantul pentru România al grupului de investitori americani.
3. Cu Sammi Gordin din Los Angeles - finanțist.
4. Cu David Wisen, vicepreședintele Van Kampen Group.

■■■

REZULTATE CONCRETE

■ În cel mai scurt timp după alegerea ing. Dorel Popa ca primar al Aradului, guvernatorul statului Illinois (unul dintre cele mai puternic industrializate state americane) va veni în vizită de afaceri în orașul nostru.

■ O colaborare strânsă între Primăria Arad și Primăria CHICAGO.

■ După alegerea lui Dorel Popa în fruntea municipiului nostru, o puternică Companie din Los Angeles va investi **300.000.000 $ în Arad**, construind o fabrică de prefabricate care va deservi construcția și finanțarea a peste **5000 de case** de locuit în Vestul țării (Timișoara, Bihor și Cluj).

■ Finanțarea (până la predarea la cheie) a trei incineratoare ecologice pentru gunoiul menajer, în orașele Arad, Timișoara și Cluj, investiție de **50.000.000 $**.

Incineratoarele ar putea fi amortizate valoric în șase ani, prin valorificarea energiei electrice și a materialelor de construcții rezultate în acest proces ce corespunde celor mai multe norme ecologice internaționale în materie.

■ INVESTIȚII PUTERNICE în dotarea spitalelor existente în orașul nostru și construirea unui Spital Municipal NOU.

■ UN INVESTITOR AMERICAN VA FACE O SPONSORIZARE DE MINIM **1 MILIARD** DE LEI PENTRU **CATEDRALA ORTODOXĂ** DIN ARAD, imediat după semnarea contractului de afacere.

■ Împrumuturi extrem de avantajoase pentru **I.M.M.**-urile arădene **(100.000 $ - 7.000.000 $)**, împrumuturi care se vor putea garanta cu active sau contracte ferme de desfacere a produselor.

■■■

După ce va fi ales, deoarece va rămâne angajat cu convenție la Biserica Maranata, inginerul DOREL POPA își va repartiza salariul de primar după cum urmează:

■ 15% - uz personal
■ 35% - Biserica Maranata
■ 50% - Catedrala Ortodoxă.

CU DOREL POPA, PRIMAR AL ARADULUI:

„ARIS“ AR PUTEA FI SALVATĂ!

◆ Grupul american WIȘCONSIN STEEL, aflat deja în vizită la Arad în primăvara acestui an, și-a exprimat interesul cu privire la achiziționarea ARIS S.A. (Fabrica de strunguri). În acest moment se analizează situația economică de la ARIS.

„TRICOUL ROȘU“ VA PROSPERA ECONOMIC

◆ ING. DOREL POPA intenționează să impulsioneze activitatea de la **„Tricoul Roșu“** - întreprindere care are deja rezultate bune - asigurându-le banii necesari pentru dezvoltare tehnologică și pentru extinderea substanțială a exporturilor.

U.T.A. VA REDEVENI CE A FOST!

◆ Celebra întreprindere de textile arădeană va fi capitalizată financiar și tehnologic pentru relansarea producției și pentru recâștigarea piețelor tradiționale de desfacere. Dorel Popa poartă în prezent negocieri avansate cu diverși parteneri străini.

AEROPORTUL ARAD VA DEVENI CEL MAI MARE DIN ACEASTĂ ZONĂ

◆ Prin finalizarea terminalului Cargo și prelungirea pistei pentru aterizarea avioanelor grele, Aeroportul Arad va putea deservi atât zonele din vestul țării cât și din țările învecinate. Un puternic grup financiar american va veni în zilele următoare la ARAD în acest sens, la inițiativa ing. **DOREL POPA.**

WEST BANK - CEA MAI PUTERNICĂ BANCĂ ARĂDEANĂ

◆ Singura bancă din Arad, cu numeroase filiale în țară, a fost și este ajutată de ing. Dorel Popa pentru continuarea relațiilor cu puternice grupuri financiare din SUA și Canada.

„ARMOPAN“ - O PÂINE MAI BUNĂ

◆ Doi consultanți se află în prezent la S.C. „ARMOPAN“ pentru a studia dezvoltarea acestei întreprinderi. Și în acest caz, contribuția d-lui **Dorel Popa** este cât se poate de consistentă.

O nouă FABRICĂ DE PRODUSE AGROALIMENTARE în ARAD

Deoarece producția agricolă arădeană a căzut cu desăvârșire și piața agroalimentară a fost cucerită de străini, ing. **Dorel Popa** poartă negocieri avansate pentru construirea unei **fabrici moderne** de produse agroalimentare în Arad. În acest fel se va repune în valoare **potențialul agricol** al județului nostru și se vor crea noi locuri de muncă.

UN INCINERATOR ECOLOGIC și UN ARAD MAI CURAT

◆ S-au obținut toate avizele Ministerelor de resort, inclusiv o Hotărâre de Guvern privind scutirea de taxe vamale a incineratoarelor eccologice de gunoi. S-au realizat analizele de compoziție a gunoaielor din Transilvania și Banat și obiecțiile ridicate din acest punct de vedere au fost înlăturate. În consecință, cu **ing. Dorel Popa primar**, la Arad, se poate aduce un incinerator ecologic performant, care respectă cele mai înalte norme internaționale în materie.

◆ Incineratorul v-a produce totodată energie electrică și materiale de construcții, investiția putând fi amortizată în cel mult șase ani. În continuare acesta va produce pentru arădeni...

◆ O cunoscută firmă de construcții din Arad are semnat deja un contract ferm cu firma producătoare din CANADA **(POWERS)** pentru instalarea și construirea tuturor incineratoarelor din țară, inclusiv din București.

Astfel DOREL POPA le va aduce arădenilor:

• MAI MULTE LOCURI DE MUNCĂ • MAI MULȚI BANI • UN ORAȘ MODERN ȘI CURAT • O AGRICULTURĂ RENTABILĂ • CINSTE, RĂSPLATĂ ȘI DEMNITATE

PRIMAR SCOROBETE RADU

Radu Scorobete
(în primul tur al alegerilor
986 voturi)

Viorel Popina
(în primul tur al alegerilor
711 voturi)

DACĂ LA LIPOVA TIMP DE DOUĂ DECENII NU S-A SCHIMBAT NIMIC ÎN BINE, ACUM E TIMPUL SCHIMBĂRII

În urma **protocolului** încheiat în data de 7 iunie 2000, între Organizația orășenească PNL Lipova și Organizația orășenească PRM Lipova, la alegerile locale din turul II din data de 18 iunie 2000 s-a stabilit:

1. Organizația orășenească P.R.M. Lipova va susține - prin votul membrilor săi la funcția de primar pe dl. Radu Scorobete - reprezentant al organizației P.N.L. Lipova.

2. Dl. Viorel Popina roagă pe toți cei care i-au acordat votul în turul I și nu sunt membri PRM să-l susțină pe dl. Radu Scorobete.

Motivația acestui protocol dintre aceste partide este: **DACĂ LA LIPOVA TIMP DE DOUĂ DECENII NU S-A SCHIMBAT NIMIC ÎN BINE, ACUM E TIMPUL SCHIMBĂRII,** ***printr-o colaborare indiferent de apartenența politică.***

Dl. VIOREL POPINA și dl. RADU SCOROBETE

mulțumesc tuturor celor care le-au acordat voturile în primul tur în alegerea PRIMARULUI de Lipova.

Dorim ca toate aceste voturi și altele să se adune în turul II la candidatura d-lui **RADU SCOROBETE.**

Dumnezeu să ne ajute!

An de an plătești taxe și impozite pentru ca Aradul să fie bine gospodărit. În 4 ani se adună 1.200 de miliarde de lei.

DIN ACEȘTI BANI
TU AI
12 000 000 lei.

ÎȚI E INDIFERENT **CINE**
ȘI **CUM** ÎI CHELTUIEȘTE ?

dintre candidații la Primărie ...

... alege-l pe cel care știe ce înseamnă un buget
pentru că are 7 ani de experiență în administrația locală
... alege-l pe cel căruia îi pasă de banii tăi
pentru că e născut și crescut în Arad
... alege-l pe cel care va repartiza banii în folosul tuturor
pentru că reprezintă majoritatea

Ovidiu
MARIAN
primar

VINO LA VOT, SUNT BANII TĂI !

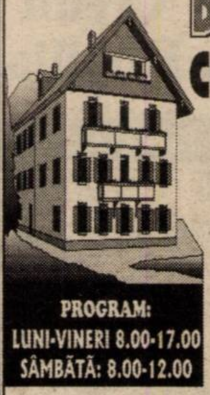

DEPOZITUL CONSTRUCTION HOUSE

Arad, str. Pădurii nr. 49, tel.:254457

VINDE DIN STOC LA PREȚURI DE DEPOZIT!

❑UȘI METALICE (UȘI BLINDATE) ❑Tablă zincată ❑Oțel beton ❑P.C. ❑Placaj ❑PFL ❑PAL ❑BINALE (uși, ferestre - peste 20 modele) ❑Podele și lambriuri din brad ❑Parchet - fag ❑CAHLE TERACOTĂ (mecanice și manuale) ❑Cărămidă șamotă ❑ȚIGLĂ - Târnăveni ❑Plăci azbociment ❑Bitum ❑Carton asfaltat ❑Carbid ❑Electrozi

Ofertă specială
- LAMBRIURI PVC
- RIGIPS import
- VATĂ MINERALĂ import

PROGRAM:
LUNI-VINERI 8.00-17.00
SÂMBĂTĂ: 8.00-12.00

VIZITÂND DEPOZITUL NOSTRU VĂ PUTEȚI CONSTRUI O CASĂ LA UN PREȚ ACCESIBIL

DORIȚI O TÂMPLĂRIE MODERNĂ PENTRU CASA DVS.?
Tel. 210280

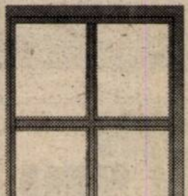

■ Preferați ca această tâmplărie PVC cu sticlă termopan să fie de calitate și din import?

Apelați la: EXCLUSIV AL - PLAST

■ Casa dvs. poate avea de astăzi:
UȘI, FERESTRE CU STICLĂ TERMOPAN!

Arad, str. Pădurii nr. 91A, tel./fax: 210280

Fax: 210280 AICI TOTUL ESTE IEFTIN ȘI DE O CALITATE DEOSEBITĂ!

(973863)

S.C. INSTALSAN CONSTRUCTION COMPANY

ARAD, STR. PĂȘUNII (spre Piața Soarelui) nr. 13, MICĂLACA (aproape de cimitir) a deschis un

DEPOZIT DE MATERIALE DE CONSTRUCȚII:
■ PAL ■ PFL ■ PLACAJ toate grosimile
■ SOBE TERACOTĂ ■ UȘI ■ FERESTRE
■ BITUM ■ CARTON ASFALTAT
■ ȚIGLE ■ COAME ■ UȘI METALICE

INSTALAȚII SANITARE:
■ GRESIE ■ FAIANȚĂ
■ OBIECTE SANITARE

TELEFON 259088

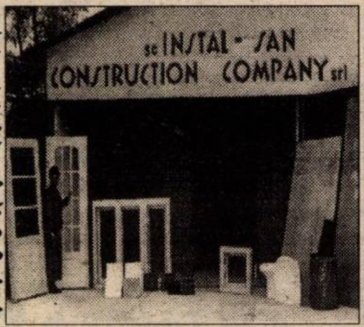

PROGRAM zilnic: 8,00 - 16,00
sâmbătă: 8,00 - 13,00

S.C. ARALIA S.A.

cu sediul în Arad, Calea Romanilor 35 - 37 organizează licitație pentru închirierea următoarelor spații comerciale:

- Calea Romanilor Nr. 35-37	36 mp
- P-ța Agroalimentară Calea A. Vlaicu	502 mp
- Str. Plopilor Nr. 1 Bl. A 42-43	200 mp
- Str. Petru Rareș Nr. 2 Bl. P	70 mp
- Aleea Muncii Bl. E Aradul Nou	126 mp
- Micălaca Bl. 304 C	105 mp

Licitația are loc în fiecare joi la orele 10,00 la sediul societății.

Informații la tel. 280.263.

S.C. ARALIA S.A.

organizează licitație cu oferte pentru expertizarea situației financiar-contabile a societății pe perioada 01.12.1999 - 31.05.2000.

Ofertele se depun la sediul societății din ARAD, Calea Romanilor Nr. 35 - 37, zilnic între orele 7,00 - 15,30 până în data de 13.06.2000.

Data licitației se va comunica la depunerea ofertelor.

Inf. la tel. 280.263.

DEUTSCHES UNTERNEHMEN

sucht
Anwendungstechniker für Fensterherstellung aus PVC-Profile und Bauingenieur mit PC-Kenntnise

Der ideale Kandidat ware:
• zwischen 30-40 Jahre alt
• Ingenieur oder Techniker
• sehr flexibel, reisefreudig, seriös

Wir crwarten Ihren Lebenslauf an folgende Fax- Nr. 057/251461.

(1420579)

FALCOTRADE

Romania SRL
Arad, str. Gh. Lazăr nr. 16, ap. 2
tel/fax: 057/253456

ANGAJEAZĂ:

◆ economist pentru contabilitate

Condiții:
- studii superioare de specialitate
- experiență în domeniu minim 3 ani
- cunoștințe PC (Word, Excel)
- cunoașterea unei limbi străine constituie un avantaj

◆ asistent manager

Condiții:
- studii superioare
- cunoștințe operare PC (Word, Excel)
- cunoașterea unei limbi de circulație internațională
- vârsta maximă 30 ani

Se oferă salarizare atractivă.

Curriculum Vitae se vor depune până la data de 15.06.2000, la sediul firmei.

Informații la sediul firmei.

(5172099)

S.C. PREFIN EST EUROPE S.R.L.

Str. 6 Vânători nr. 35/A - Arad

Angajează

5 muncitori calificați în domeniul călcat confecții

Condiții:
- studii medii de specialitate
- experiență în domeniul confecțiilor - călcat - 1 an
- vârsta maximă - 30 ani
- disponibilitate la program prelungit de lucru

Specialist în domeniul confecțiilor - inginer sau tehnician - (femeie)

Condiții:
- studii superioare sau medii de specialitate
- experiență în domeniul confecțiilor - 3 ani
- vârsta maximă - 35 ani
- disponibilitate la program prelungit de lucru
- cunoștințe de limba italiană

Cei interesați se vor prezenta la sediul societății începând cu data apariției anunțului în ziar, de luni până vineri, între orele 7,00-15,30.

Salarizarea va fi atractivă, conform experienței de lucru.

(1420657)

ASIGURAREA POPULARĂ ROMÂNĂ S.A.
Societate de asigurare - reasigurare.

EXPERIENTA MATURITATE INTELEPCIUNE

La sediul Central APR SA din B-dul Mircea Vodă nr. 34, et. 2 BUCURESTI tel. 01/322 71 45 01/322 71 50
La SEDIILE UNITĂTILOR DIN:
ARAD - Sucursala Arad - Str. Crisan nr.3, tel.057/27 07 23
BIHOR - Sucursala Oradea str. D. Cantemir, nr.10, bl.Cicero, parter tel.059/13 28 40
HUNEDOARA - Sucursala Deva - P-ta. Victoriei, nr. 2 tel. 054/23 38 14 054/62 16 92
SI LA SUCURSALELE TERITORIALE

Talon de participare la tombolă
Pentru cei care au încheiat asigurarea R.C.A. în perioada 01.06 - 31.07.2000
Nume/prenume ....
Adresa ....
Profesia ....
Varsta ....
Atasati o copie dupa polita de asigurare (RCA)

Premiul I: excursie 2 persoane de Revelion in strainatate
Premiul II: o bicicleta mountain-bike
Premiul III: 10 aparate foto

CU NOI VIITORUL ESTE MAI SIGUR !

GOMAR LUX S.A.

CABLURI ȘI CONDUCTORI ELECTRICI

(CYY, CYABY, MCCG, MSUDC, MYYM, FY)

ARAD, STR. MEȘTERUL MANOLE NR. 2 (INCINTA TIAB)

TEL. 057-289468

ANUNȚ

Agenția Teritorială a Taberelor și Turismului Școlar Arad

organizează concurs pentru ocuparea postului de administrator la tabăra școlară Moneasa în data de 10 iulie orele 10,00 la sediul instituției, B-dul Revoluției, Nr. 69.

Condiții: - domiciliul stabil în comuna Moneasa sau până la o distanță de maxim 15 km constituie prioritate
- absolvent cu diplomă de bacalaureat
- vârsta minimă 21 ani

Cererile și dosarele se depun la sediul agenției noastre până în data de 23.06.2000 orele 12,00.

Relații suplimentare la telefon 253703. (5172105)

S.C. TEXTIL S.A.

cu sediul în str. Patria

Angajează:

CONFECȚIONERE cu experiență la următoarele mașini ■ Kett ■ Simplă ■ Triplok

Informații la sediul firmei, persoană de contact ing. Fedorea Simona.

(5172014)

TEEN PLATIN

Vă invită la deschiderea noului magazin unde vă prezintă:

COLECȚIILE DE VARĂ
"îmbrăcăminte modernă din Israel
"îmbrăcăminte Orientală
"nouă colecție de ochelari de soare
"ceasuri Carden
"bijuterii din Argint
"accesorii înfrumusețare

Angajăm vânzătoare

Informații la mag. TEEN PLATIN Str. N. Grigorescu nr.1-3 (lângă Rest. Chinezesc)

În zilele toride ale verii - o oază de răcoare:

Restaurantul Clubul Presei

Arad, B-dul Revoluției nr. 81 (lângă Astoria)

- Ambianță plăcută, reconfortantă
- Băuturi răcoritoare, bere rece la halbă și sticlă, meniuri diverse la prețuri deosebit de accesibile.
- În sălile de 20, 30 și 100 de locuri pot fi organizate nunți, banchete, mese festive în condiții avantajoase.

Informații la telefon 280989.

D'art str. Mărășești nr. 5, telefon 280858, fax 257324

Dacă nu ești conectat încă la **INTERNET**, să știi că aproape **1000** de arădeni ți-au luat-o deja înainte.

Nu e frumos să rămâi în urmă.

Vino repede la D'art și fă-te cu un abonament !

Ai **60** de linii digitale dial-up cu viteză de transmisie de **56 kbps** !

Ai o lună abonament gratuit !

CUMPĂRĂM HÂRTIE DEȘEU

S.C. ADEVĂRUL S.R.L. Arad, B-dul Revoluției nr. 81, cumpără HÂRTIE DEȘEU zilnic între orele 8-13. Informații la tel. 280904 (Țurcanu Alexandru).

Cooperativa de Credit Banca Populara Familia

CREDITE	DEPOZITE	
	MEMBRI	CLIENȚI
împrumuturi tip C.A.R. cu dobândă anuală de 18% pentru membri respectiv 24%	1 lună....71% pe an	....68% pe an
credite pentru maxim 5 ani cu dobânzi anuale între 30-58%	3 luni....77% pe an	....74% pe an
Acorda credite tip C.A.R. cu retinerea fondului din imprumut cu o dobanda de 38%/an	6 luni....81% pe an	....78% pe an
	12 luni....88% pe an	....85% pe an

ARAD: str. Bușteni 5 tel. 235 982
PECICA: str. Principală 6 tel. 468 505
INEU: str. Decebal 1B tel. 093/528 434

SC EASTERN TECHNOLOGY SRL

Angajează ingineri, preferabil absolvenți de profil electro (AC, ETC, ET) pentru activitate de producție, test și cercetare.

Condiții:

- stagiu militar satisfăcut
- seriozitate, dorințe de afirmare profesională, inițiativă.
- vârsta maximă 35 ani.
- cunoștințele de germană sau italiană constituie un avantaj

C.V. la fax. 057 - 285914 sau mail: easterntec@monti-heim.ch.

EST TRANS CONSTRUCT

MĂSURA ECONOMIEI TALE

REPREZENTANT AL GRUPULUI

TONDACH AUSTRIA

VINDE DIN STOC ȘI PREIA COMENZI ȚIGLE CERAMICE CAL. I Tip JAMINA:

- ȚIGLE CSARDAȘ
- ȚIGLE KERINGÖ
- ȚIGLE TANGO
- BLOCURI CERAMICE EFICIENTE

Arad, Calea Radnei nr. 262, Micălaca
TELEFON: 252.258

(1287538)

PARTENERUL DUMNEAVOASTRĂ DE DRUM

AUTO MDA

Vă prezintă un automobil de ultimă oră

FERRARI 360 MODENA

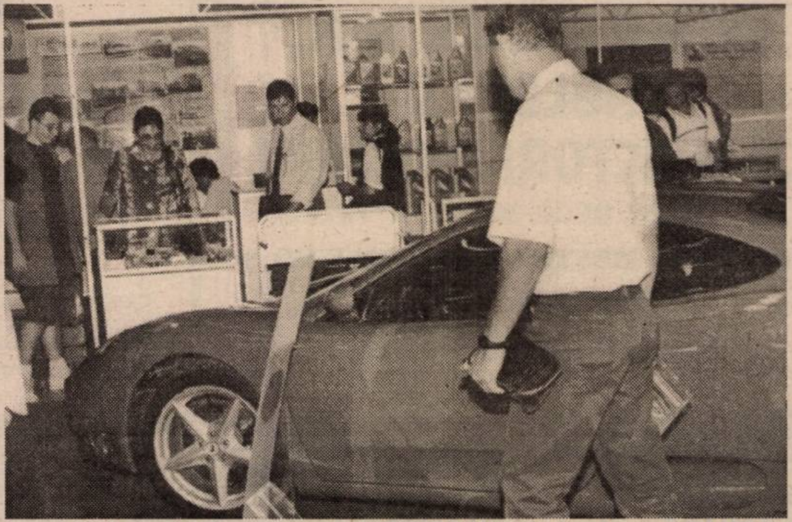

Automobil lansat la circuitul FORMULA 1 de la SUZUKA-Japonia de Michael Schumacher în octombrie 1999

● **Caracteristici ale autoturismului:** ● 300 cai putere ● Viteza maximă 320 km/h ● demaraj de la 0 la 100 km în mai puțin de 4 secunde ● sistem de frânare BREMBO ● suspensie SACHS ● sistem optic TRW.

Vizitați magazinul AUTO MDA din Aradul Nou, Calea Timișorii, Nr. 50 unde se află automobilul

FERRARI 360 MODENA

ANIVERSĂRI

„LA MULȚI ANI" și sănătate pentru GIGI TOL din SEBIȘ, îi urează soția și fiii. (3039678)

MATRIMONIALE

Doriți CĂSĂTORIE în GERMANIA? Pentru domnișoare drăguțe, serioase, sunați cu încredere, telefon 279251; 093.207.324. (14498)

VÂNZĂRI APARTAMENTE O CAMERĂ

Vând apartament 1 cameră, et II, amenajat și mobilat. Telefon 257971.

Vând garsonieră, et. III, Confecții. Telefon 251796, după ora 18. (14736)

Vând apartament una cameră, central. Telefon 222322; 094.787.497. (14679)

Vând garsonieră, confort I, cartierul Alfa, bl. 29, et. I, ap. 15. Telefon 093.256.791. (14844)

Vând apartament 1 cameră, preț convenabil. Telefon 258501. (14883)

Vând apartament 1 cameră, ultracentral, faianță, satelit, încălzire centrală, parter. str. Mărășești nr. 4. Telefon 223787 sau 259331.

Vând garsonieră, confort II, toate facilitățile, central, str. Bușteni, parter. Telefon 221035 sau 260553. (14908)

Vând urgent garsonieră confort III, îmbunătățită, zona Calea Romanilor, Arad. Informații telefon 092.728.478; 094.981.573. (14496)

Vând apartament o cameră, zonă centrală. Telefon 231101 sau 220490. (14960)

Vând garsonieră, îmbunătățită, parter, Vlaicu. Telefon 243443; 093.528.676. (14526)

Vând apartament 1 cameră, bloc B21, nou, etaj III, Vlaicu, central; preț 16.000 DM. Telefon 272620. (15075)

VÂNZĂRI APARTAMENTE DOUĂ CAMERE

Vând apartament 2 camere, confort II, et. II, îmbunătățit. Telefon 275950; 245443. (14520)

Vând urgent apartament 2 camere, semidecomandat, ultracentral. Telefon 213341. (14687)

Vând apartament 2 camere, central, Chișineu Criș. Informații telefon 520850. (0363881)

Vând urgent apartament în casă, curte și grădină, gaz, 2 camere, bucătărie, antreu, pivniță, str. V. Moga, nr. 52, Grădiște. Telefon 223912, orele 8-15. (14593)

Vând apartament 2 camere, zona Tic-Tac, multiple îmbunătățiri, et. IV, 13.000 DM, negociabil. Telefon 237533. (14288)

Vând apartament 2 camere, 84 mp, decomandat, Vlaicu, bl. Z. Telefon 242430, 094 629 166. (14033)

Vând apartament 2 camere, bucătărie, Libelula, 23.000 DM. Telefon 255563. (14680)

Vând 2 camere, Alfa, 11.000 DM. Telefon 270856. (14676)

Vând 2 camere, Vlaicu, îmbunătățit, 9.000 DM. Telefon 253364. (14676)

Vând apartament cu 2-3 camere. Telefon 212474. (14019)

Vând apartament 2 camere, Vlaicu, X40, sc. C, et. I, ap. 8, preț foarte bun, negociabil, posibilități rate. Telefon 272466, 094 295 595. (14696)

Vând apartament central, 2 camere, et. III, cu garaj. Telefon 268135. (14759)

Vând apartament 2 camere parter + garaj. Telefon 220807 (14795)

Vând apartament 2 camere, et. IV, Vlaicu, negociabil. Telefon 241894. (14499)

Vând apartament 2 camere stare foarte bună, nelocuit, Piața Spitalului, 1 B, etaj 5. Telefon 511338, zilnic orele 7,30 - 16. (11856)

Vând urgent apartament 2 camere Confecții, etaj IV (garanție 10 ani), preț 10.800 DM negociabil. Telefon 253521. (14969)

Vând apartament Podgoria, cu 2 camere, gaz, parchet, telefon, satelit, etc. Telefon 273314, după ora 19. (14967)

Vând apartament 2 camere, etaj IV, Confecții, 9.500 DM. Telefon 057 - 221183; 095/598.304. (14981)

Vând apartament central etaj III, 2 camere, decomandat, confort I, parchet, gresie, faianță, boxă, bloc contorizat. Telefon 286068. (14978)

Vând apartament 2 camere, aranjat modern, str. Imașului, etaj II. Telefon 236381; 267272, seara. (15022)

Vând apartament 2 camere, parter, zona UTA, 93 mp, ideal firmă, birouri, cabinet, etc. Telefon 289678. (15037)

Vând apartament 2 camere + garaj, zona Vlaicu. Telefon 251089. (15038)

Vând apartament 2 camere, Aradul Nou, 11.000 DM. Telefon 286706. (15016)

Vând apartament 2 camere, Podgoria, etaj I, privatizare. Telefon 095.631.138. (15018)

Vând urgent apartament confort I, 2 camere, multiple îmbunătățiri + garaj. Telefon 245355, 212758. (15057)

Vând apartament 2 camere, confort I, Vlaicu, 14.000 DM. Telefon 243836. (15069)

Vând apartament 2 camere, zona BCR, etaj I, preț negociabil. Telefon 232812. (15092)

VÂNZĂRI APARTAMENTE TREI CAMERE

Vând apartament 3 camere, Călimănești, garaj, total îmbunătățit, 38.500 DM. Telefon 253364. (14676)

Vând apartament 3 camere, central. Telefon 283679.

Vând apartament 3 camere, decomandat, str. Poetului bl. P5, et. III. Telefon 212974. (14828)

Vând apartament 3 camere, Micălaca, bl. 716, et. I, garaj dublu, 19.000 DM, negociabil. Telefon 265273, 095.614.739. (14935)

Vând apartament 3 camere, decomandate, zona Aradul Nou, bloc complet contorizat, 17.500 DM, negociabil. Telefon 288346. (14911)

Vând apartament 3 camere, 2 băi, îmbunătățit, central. Telefon 251397. (14913)

Ocazie! 12.500 DM, apartament 3 camere, decomandat, confort I, Alfa. Sunați acum! Telefon 210555; 210255. (14955)

Vând apartament 3 camere, bucătărie, str. Ceahlău, nr.1, etaj I. Telefon 230483. (14685)

Vând apartament trei camere, zona Alfa, str. Griviței bl. 65, et. III. Informații telefon 258540. (14395)

Vând apartament 3 camere, 125 mp, toate îmbunătățirile, 82.000 DM. Telefon 092 294 842. (11743)

Vând apartament 3 camere, zona Spitalului, cu garaj; 37.000 DM. Telefon 253282. (14839)

Vând apartament 3 camere, decomandat, confort I, bloc contorizat, cu multiple îmbunătățiri, semimobilat, preț 19.800 DM negociabil. Telefon 057 - 287501. (14938)

Vând apartament 3 camere, Grădiște. Telefon 094.206.599. (14934)

Vând apartament 3 camere, 2 băi, 2 balcoane închise, faianțat, parchetat, contorizat și înăuntru garaj, bloc V6m sc. A, ap. 5, str. 6 Vânători. Telefon 255625; 221574; 251003. (14876)

Vând apartament 3 camere, 2 WC, balcon închis, etaj II, zona Orizont, ocupabil imediat. Telefon 264685. (14968)

Vând apartament 3 camere, etaj II, Vlaicu, 17.000 DM negociabil. Telefon 464702. (14991)

Vând apartament Samantha 3 camere (ne)mobilat. Telefon 222182. (14988)

Vând apartament 3 camere, central, sau schimb cu 2 camere + diferență. Teleofn 253681. (14973)

Vând apartament 3 camere, mobilat, parchetat, faianțat, gresiat, balcon închis. Telefon 287941, orele 16-21. (14972)

Vând apartament 3 camere, Calea Romanilor, nr. 2, bloc K2-1, etaj III, ap. 16; între orele 16-20. (15025)

Vând, închiriez apartament 3 camere, ultracentral, Bd. Revoluției, sau schimb cu 2 camere plus diferență, zona Spitalului. Telefon 282455; 2121459. (15023)

Vând apartament 3 camere, Alfa, bloc 2, îmbunătățit, preț 14.700 DM. Telefon 277097. (15058)

Vând apartament 3 camere, 2 balcoane, pivniță + garaj, Aradul Nou, bloc 6, sc. C, ap. 10, preț 17.000 DM. (peste drum de gară). (15074)

Vând apartament 3 camere, str. Stupilor, bloc A 50, sc. A, ap. 16, garaj autorizat, boxă. Telefon 284353. (15093)

VÂNZĂRI APARTAMENTE PATRU-CINCI-ȘASE CAMERE

Vând apartament 4 camere, îmbunătățit, zona 300. Telefon 092 726 936, 278462. (14708)

Vând apartament 5 camere, confort I, preț 28.000 DM, negociabil sau schimb cu partament 3 camere + diferență. Informații telefon 094.254.225 sau 266784. (14918)

Vând apartament 5 camere, parchetat, faianțat, telefon, cablu, zona Vlaicu, bl. A.35., preț 22.000 DM, negociabil. Informații telefon 514687, orele 18-20.

Vând apartament 4 camere, Vlaicu, bl. Z28, sc. D, et. I, ap. 19, preț 22.000 DM, negociabil. Telefon 289672, 289546. (14701)

Vând apartament central 4 camere, dependințe, 2 boxe, încălzire centrală, str. Unirii, nr. 12. Telefon 281968 sau 095-849171. (14878)

Vând apartament 4 camere, Micălaca, zona 100 și apartament 2 camere, zona Podgoria, după ora 16. Telefon 262318. (14980)

Vând apartament ultracentral 4 camere, asociație, contorizat, garaj, bun privatizare. Telefon 235679. (15031)

Vând apartament 4 camere, bloc 329, etaj II, preț 24.700 DM negociabil. Telefon 245061; 092.649.748. (15087)

VÂNZĂRI CASE

Vând urgent casă cu grădină în SEDERHAT, nr. 60, preț convenabil. Telefon 093/462.048. (15110)

Vând apartament în casă, str. Eminescu, 3 camere, 150 mp + demisol 100 mp, gaz în curte, loc auto în curte, preț 29.500 DM. Telefon 237123; 092/698.868. (11867)

Vând casă cu grădină în Șiria; 10.000 DM. Telefon 531000 sau 094.840.399.

Vând casă cu etaj: 3 camere, baie, bucătărie (apă caldă, rece, etc.) terasă, curte la 3 Insule. Telefon 275341; 094.645.682; 094.645.471. (14859)

Vând casă cu grădină, interior modern, cu toate facilitățile și confortul, cartierul Poltura. Telefon 248627. (14959)

Vând casă 3 camere, bucătărie, pivniță și 2 ha vie, localitatea Galșa, Podgoria Șiriei. Telefon 251355.

Vând casă mare, toate facilitățile (apă, gaz, încălzire centrală gaz), cu curte și grădină în Bujac (zona Indagrara), str. Caisului nr. 20 (colț cu str. Măgurei), vizibilă zilnic. (15122)

Vând casă mare, singur în curte, garaj, pivniță, magazin, str. Kogălniceanu. Telefon 286351; 250552.

Vând urgent 2 case din cărămidă, în aceeași curte, suprafața 1000 mp, ocupabilă imediat, cartier Pârneava. Informații telefon 094.555.452. (14156)

Vând casă în Ungaria, asigur drept de ședere permanent în Ungaria, posibilitate fără viză Schengen, aștept numai oferte serioase. Telefon 092.622.767.

Vând urgent casă mare, anexe, teren 3000 mp, pe deal, renovată 1998, Șiria, str. Ion Rusu Șirianu, nr. 171. Telefon 094.545.778. (14593)

Vând casă, ultracentral, parter-restaurant-alimentară; etaj-apartament. Telefon 234862. (14008)

Vând casă Aradul Nou. Telefon 279242. (14636)

Casă de vânzare în sat Sânleani, nr. 22. Telefon 093.305.285. (14674)

Vând casă din cărămidă, anexe, grădină, posibilități gaz, Curtici, str. Primăriei nr. 64, preț negociabil la fața locului. Telefon 464292 după ora 18. (14217)

Vând (sau schimb cu apartament 2), casă nouă, 4 camere, baie, în Sâmbăteni + diferență. Telefon 216146. (14747)

Vând casă 3 camere, str. Hunedoarei nr. 32. Telefon 281924. (14779)

Vând casă cu 2 apartamente, zona Școlii Ucecom. Telefon 211683. (14784)

Vând casă cu grajd în Olari, la intrarea în localitate. Informații telefon 098 603 481. (0360393)

Vând casă în Aradul Nou (3 camere + dependințe) + depozit 60 mp, gaz, curent trifazic, apă. Telefon 286333. (14809)

Vând casă central (5 camere + dependințe), în stare neglijată (singur în curte). Telefon 286333. (14810)

Vând casă și teren. Telefon 283679.

Vând casă 4 camere, gaz, apă, trifazic, Vlaicu. Telefon 094.298.289. (14657)

Vând casă mare agrement, teren aferent 700 mp, Ghioroc, Valea Domnească. Telefon 281280; 224857; 231087. (14841)

Vând vilă compusă din: cameră de zi, 2 bucătării, 8 băi, 5 debarale, 4 holuri, garaj dublu, 2 terase, mansardă, piscină. Telefon 276419. (14845)

Vând casă cu grădină mare, în Sînpaul, preț avantajos. Telefon 248450. (14880)

Vând casă mare, apă, 1435 mp, Zimandul Nou nr. 81. Telefon 224322. (14928)

Vând casă 4 camere, canalizare, apă, gaz stradal, 720 mp, Grădiște, str. Prunului nr. 42. Telefon 224322. (14928)

Vând casă Sînicolaul Mic, str. Nucului nr. 5, două camere, una bucătărie, fundație casă, etaj, curte mare, grădină mare, 30.000 DM, negociabil. Telefon 221770, după ora 18. (14910)

Vând urgent casă 2 camere, grădină, apă curentă, suprafața totală 750 mp, str. Baba Novac, nr. 18 (Bujac). Informații telefon 256560.

Vând casă 4 camere, în Sânicolau Mic (bucătărie, gaz, apă, telefon, satelit), suprafața 2400 mp. Informații telefon 093.563.535. (14558)

Vând casă mare în Sâmbăteni, demisol + nivel + mansardă, apă curentă + telefon + încălzire centrală + grădină mare. Telefon 094 600 296, 216350. (13018)

Vând în comuna Cermei casă P+1, 420 mp, teren 5.000 mp. Telefon 246402. (14196)

Vând casă, tot confortul, zona Micălaca. Informații telefon 267553. (14719)

Vând (schimb cu apartament + diferență) 2 case a câte 3 camere fiecare într-o singură curte. Localitatea Vladimirescu, str. Eminescu nr. 31. (14758)

Vând casă în sat Bodrogul Vechi. Telefon 233912, seara. (14786)

Vând casă, str. Poetului nr. 49, preț convenabil. Telefon 212847. (14414)

Vând casă central, cu spațiu comercial amenajat. Telefon 279390, seara. (14793)

Vând casă, Calea Victoriei, bună privatizare, garaj, grădină, magazin stare funcțională, 2 intrări, stare bună, preț 98.000 DM, negociabil. Telefon 230401. (14302)

Vând urgent casă, localitatea Cicir, necesită reparații, cu grădină 1.350 mp, preț 67.000.000 lei. Telefon 270163. (14324)

Vând casă nouă, cu etaj, teren 1400 mp. Telefon 288606, 059-139559. (14094)

Vând casă mică fără grădină, în Covăsânț, preț minim. Telefon 092.957.929. (14609)

Vând casă și teren în localitatea Zimandul Nou, nr. 159. Informații teleofn 094.608.041. (12480)

Ocazie! Vând urgent ieftin, casă veche, la Biserica Sârbească. Telefon 277027. (14703)

Vând casă, teren, gaz stradal, apă rețea, telefon, satelit, str. Aprodul Purece, nr. 25 A, 15.000 DM negociabil sau schimb cu apartament. Telefon 275866. (14884)

Vând casă preluată Legea 112, stare foarte bună. Informații telefon 276371. (14914)

Vând casă 3 camere, bucătărie, baie, grădină, Lipova. Telefon 561334. (14941)

Vând casă în Grădiște, mansardată, complet mobilată, toate utilitățile. Telefon 092/275.276. (14946)

Vând casă 3 camere, în Dorobanți, grădină 3.700 mp. Telefon 221430. (14951)

Vând sau schimb cu apartament (2) cu 1 cameră, casă cu grădină în Șiria. Telefon 531869 și Arad 235721. (14663)

Vând casă mare în Grădiște, str. Vezuviu, nr. 27. Telefon 276166. (14670)

Vând urgent casă comuna Pecica 2 camere, bucătărie, șpais, baie, apă, curent trifazic, telefon, satelit, grădină, vie, garajm anexe. Telefon 093.306.193. (14986)

Vând casă zona Gai, 3 camere, bucătărie, baie, încălzire centrală, curte, grădină, renovată total. Telefon 094.616.315. (14994)

Vând casă ultracentral, 60.000 DM negociabil, sau schimb bloc 2 camere + diferență. Telefon 057 - 221914. (14976)

Vând casă mare 4 camere, 2 bucătării (2 familii), la șosea, în Aluniș, nr. 312. (15001)

Ocazie unică! Vând casă str. Lalelelor, nr. 38, amenajată, cu toate dotările, bar. Telefon 092.721.469. (15004)

Vând casă str. Paltinului, nr. 7/b, zona UTA, Arad. Telefon 092.441.742; 263289. (15006)

Vând urgent casă 3 camere, parchetare, bucătărie, 2 coridoare, gresiate, curte betonată, grădină, str. Socului, nr. 43, preț 20.000 DM negociabil. Telefon 275117. (15007)

Ocazional! Vând casă Vladimirescu, toate condițiile, gaz, apă, cablu, garaj, baie. Telefon 514542. (15010)

Vând casă în Grădiște și în Vladimirescu. Telefon 222485, după ora 18. (15015)

Vând (schimb cu apartament 2 camere, etaj I, Micălaca, neamenajat + diferență) casă mare, multe anexe, gaz, apă, telefon, trifazic, Zădăreni. Telefon 265978. (15017)

Vând casă mare, anexe, grădină 2800 mp, Pâncota sau schimb cu apartament în Arad. Telefon 466094. (15020)

Vând casă comuna Almaș, nr. 201, grădină, anexe, 250 mp. Relații telefon 51, Oficiul Poștal Cil. Familia Fericean. (15035)

Vând casă modestă, grădină mare, 2000 mp, Gai, str. Nouă, nr. 62. Telefon 251089. (15038)

Vând casă în Tauț, 3.000 DM. Telefon 461307. (15053)

Vând casă Macea, nr. 1014, relații Curtici, str. V. Alecsandri, nr. 8. Telefon 464883. (15060)

Vând casă în Gai cu 3.600 mp teren. Telefon 254477. (15064)

Vând casă în Zădăreni, 13.500 DM. Telefon 094/569.446. (15081)

Casă de vânzare localitatea Covăsânț nr. 260, 2 clădiri, grădină 2875 mp. Telefon 004369910902751. (0363884)

Vând casă cu grădină, anexe, apă, canalizare, posibilitate gaz, Chișineu Criș, str. Crișana, nr. 24, preț negociabil; plata în rate. Telefon 520288. (0363885)

VÂNZĂRI SPAȚII

Vând spații, zonă centrală. Telefon 093 253 651. (15153)

Vând Complex Zootehnic cu teren 1050 mp, în Ineu. Telefon 094.120.283; 511450. (14977)

Vând depozit cu teren construcție 800 mp, acces CFR, în Ineu. Telefon 094.120.283; 511450. (14977)

Vând bar în gara Sîntana, aparat înghețată cu 2 brațe, dozator bere și cuptor pizza. Informații telefon 462522. (0360391)

Vând (închiriez) spații comerciale (producție) 2 magazine 30 mp, 28 mp, 1 hală, 100 mp, zona Vlaicu. Telefon 092/621.961. (14943)

Vând gheretă autorizată în Piața stației Aradul Nou, AF „Barbalat", între orele 10-12. (14790)

Vând, în comuna Cermei, magazie multifuncțională 570 mp, cu platformă betonată, 1127 mp. Telefon 246402. (14196)

VÂNZĂRI TERENURI

Vând teren în Grădiște, 500 mp, apă, canalizare, gaz la stradă, preț 17.000 DM, negociabil. Telefon 253366, 253575. (13759)

Vând teren intravilan 1200 mp sau 2 locuri de 600 mp, gaz, curent, canalizare stradal, 43 m drum asfaltat, lângă PECO Aradul Nou. Telefon 094/770.615; 219314 (seara). (14674)

Vând teren pentru construcție, str. Cincinat Pavelescu nr. 1 și str. Diaconu Coresi nr. 2. Telefon 286333. (14810)

Vând teren intravilan, 2.300 mp, Săvârșin, zonă turistică, pe Valea Troașului, în apropiere de castelul regelui Mihai, preț 6.500 DM. Telefon 289966. (14144)

Vând teren intravilan, 540 mp, Bujac, neinundabil, stradă asfaltată, la stradă gaz, apă, telefon, satelit, în curte fântână, curent, studiu geo, preț 13.500 DM. Telefon 289966. (14144)

(Continuare în pagina 22)

(Urmare din pagina 21)

Vând teren intravilan 625 mp, posibilităţi apă, curent, gaz. Telefon 230483. (14685)

Vând TEREN ultracentral Chişineu Criş (2700 mp). Telefon 093.340.082.

Vând teren în Miniş, 2375 mp, curent, acces auto, zonă deosebită sau schimb cu auto + diferenţă, preţ 13.500 DM negociabil. Telefon 095.611.224. (14842)

Vând teren 650 mp Micălaca, gaz, canal, apă stradal. Telefon 251554, 095.614.121. (14963)

Vând grădină intravilan, sat Miniş, Ghioroc. Informaţii telefon 230141. (14953)

Vând teren 1080 mp, intravilan, Zimand Cuz. Telefon 282940, seara. (14973)

Vând 6 ha teren arabil la 10 km de oraşul Arad. Informaţii telefon 094.849.319, orele 19-21 sau 094.875.508 - seara. (14993)

Vând teren intravilan 2000 mp, în Radna. Telefon 461307. (15053)

VÂNZĂRI AUTO

Vând Opel Omega B 2,5 TD (motor original BMW), geamuri electrice, aer condiţionat, 2x airbag, Combi, preţ 16.200 DM. Telefon 252983; 092.281.515. (14858)

Vând auto Iveco 3,5 t. Telefon 093 253 651. (15153)

Vând ieftin Alfa Romeo 90, înmatriculată. Telefon 232541. (15052)

Vând tractor UL 445 stare foarte bună. Telefon 268448.

Vând Furgon Iveco 49.10, CIV, 1988, util 2,5 tone, volum 16 mc. Telefon 094.557.948. (14932)

Nu-ţi mai fă griji, CAUCIUCURILE de care ai nevoie, sunt la mine, IEFTINE şi BUNE, toate dimensiunile, cu garanţie, aduse din GERMANIA. Telefon 259339; 094.706.321. (14617)

Vând VW Passat combi 1,6 D, an 1992, metalizat, central, trapă, înmatriculat. Telefon 095.519.899. (14996)

Vând BMW 730 IA, an fabricaţie 95, preţ 30.000 DM. Telefon 095.417.171. (f. 1420549)

Vând ARO 243, motor Braşov + semiremorcă 1,5 tone, stare bună; Oltcit, 1990. Telefon 531687, seara. (14504)

Vând Ford Escort Cabrio, 1992, diverse îmbunătăţiri. Telefon 094.649.992. (14589)

Vând Dacia 1310, an 1990, 27.000 km. Telefon 283978, Dragalina. (14690)

Vând VW Passat Diesel, 2.400 DM; motor Dacia 1310, cutie Dacia 4 trepte. Telefon 262824. (14768)

Vând ARO 244 stare perfectă cu motor de CL, 1.750 DM, negociabil. Telefon 473654. (14753)

Vând cositoare cu discuri RD 6, comuna Mişca, nr. 553. (14650)

Vând Dacia 1310, înmatriculată, CIV, stare foarte bună, 1989, negociabil 2750 DM. Telefon 092.594.388; 259049. (14856)

Vând autoutilitară Mercedes tipul 209, 1983, stare funcţionare. Telefon 092.344.824; 093/256.791. (14843)

Vând Renault 5 Diesel, 1989, înmatriculat persoană fizică, CIV, VTA 2000, ireproşabil, 5.000 DM, negociabil. Telefon 094.397.315. (14881)

Vând motor Diesel Audi 80. Informaţii telefon 214007. (14931)

Vând Dacia 1300, stare perfectă. Telefon 514395, după ora 20. (14933)

Vând Dacia 1300, stare perfectă, 1300 DM, negociabil. Telefon 288346. (14911)

Vând combine Claas Comete 2 m; Mercator 70, 75, 3,50 m; Dominator 80, 4,50 m. Telefon 094 600 296, 216350. (13018)

Vând tractor RABA 1800 cu plug 10.000 DM şi combină Fortschritt E-516 cu masa grâu şi cu masă porumb, 12.000 DM. Telefon 094.104.192. (14198)

Vând Dacia din 1998, bord CN. Telefon 267426. (14825)

Vând tractor U 650 fabricat în 1993 + remorcă auto înscrise, preţ 10.000 DM. Telefon 093.340.082.

Vând pompe injecţie chiuloase orice tip. Telefon 276781, seara. (14929)

Vând piese Audi 100. Telefon 253874. (14900)

Vând tractor U 650, stare perfectă, 45.000.000 lei negociabil. Telefon 056 - 121250. (14868)

Vând Opel Record Caravan din 1982, stare funcţionare, neînmatriculat, preţ 600 DM. Telefon 210447. (14831)

Vând pentru Scania LB111, R 112 1 bucată placă disc rulment cu 500 DM şi 1 bucată chiulosă cu 500 DM. Telefon 287965. (14808)

Vând Opel Astra 1,6 i 1994, înmatriculat, 8.700 DM negociabil. Telefon 095.805.927. (14683)

Vând Volkswagen Passat TD 1600 cmc, an 1985, 2.200 DM negociabil. Teleofn 095.805.927. (14683)

Vând camion Iveco Daylly TD 1,5 tone, an 1993, stare perfectă, preţ 20.000 DM negociabil. Telefon 094.556.343. (14693)

Vând Mercedes 250 Diesel, an fabricaţie 1992, persoană fizică, stare impecabilă. Telefon 094.616.315. (14994)

Vând Saviem CIV, înmatriculat societate şi combină C14. Telefon 513025; 095.521.228. (0363793)

Vând Ford Tranzit 1+8 pe motorină, înscris persoană fizică. Telefon 275394. (15002)

Vând cultivator (plug şiruit) pentru tractor U-650. Informaţii comuna Cermei nr. 755, telefon 246. (3038689)

Vând Opel Vectra 1,6 injecţie 1991, înmatriculat recent, stare foarte bună. Telefon 094.397.861. (15021)

Vând Dacia 1300, stare foarte bună. Telefon 251718. (15024)

Vând rulotă turism tip Salonta. Telefon 212832 sau 095/520.477. (15026)

Vând Dacia 1310, an 1996. Telefon 279393, seara. (15039)

Vând urgent combină masa 3 m, motor Diesel, stare bună, preţ 6.000 DM. Telefon 286420; 094.191.075. (15040)

Vând Dacia Nova, an 1988 şi Dacia 1410, 5 ani. Telefon 259775, după ora 17. (15052)

Vând autoturism Subaru 4x4 WD 1800 cmc, cutie automată, an 1988, înmatriculat persoană fizică. Telefon 535140. (15055)

Vând Dacia 1310 Breck, 1990, preţ 1800 DM. Telefon 094.517.727; 277380. (14999)

Vând urgent Dacia papuc, 1994, 2.800 DM. Telefon 236390; 092.469562. (15056)

Vând Dacia 1310m an 1988, stare foarte bună, localitatea Almaş, telefon 224. (5162403)

Vând combină Claas masa 2,6 m şi echipamnet pentru floarea soarelui Arad, str. Voinicilor, nr. 1. Telefon 266652, 267202. (15088)

Vând motocicletă CZ 125 în stare perfectă de funcţionare + CIV + piese de rezervă, 450 DM negociabil. Telefon 265029. (14974)

Vând tractor U 650 M, stare foarte bună, neînmatriculat, Sântana, str. V. Alecsandri, nr. 6. (0360397)

Vând Opel Record Turbo Diesel, 2300 cmc, an fabricaţie 1985, neânmatriculat. Telefon 094.185.221. (15128)

Vând VW Passat benzină Euro 2 Full Extra, 1993. Telefon 094.985.641. (15103)

Vând VW Golf III, fabricaţie 1993, Diesel, 2 uşi, închidere + alarmă, 12.500 DM. Telefon 092.752.769. (15109)

VÂNZĂRI ELECTRO

Vând un televizor color cu telecomandă 100 DM, stare bună. Telefon 094.840.399.

Vând TV color 70 cmc + telecomandă, foarte ieftin. Telefon 211213. (15090)

Vând cameră video Panasonic NV-DS 77, model 1999, ecran 3,8", preţ 1.390 DM. Telefon 092.281.515; 252983. (14858)

Vând monitoare 17", garanţie, preţ între 200-300 DM, computer K6/300, 16 Mb RAM, monitor 14", HDD 850, sunet, preţ 590 DM. Telefon 092.353.498; 252983. (14858)

Vindem VITRINE FRIG, CAMERE FRIG, DULAPURI FRIG. Telefon 281384, orele 8-18. (14765)

OCAZIE! Puteţi economisi bani şi timp cumpărând frigorifice (FRIGIDERE, CONGELATOARE, COMBINE, LĂZI), ieftine şi de calitate germană cu garanţie. Telefon 259339; 094.706.321. (14617)

STOP!!! STOP!!! Reduceri de preţ până la 50%, la MAŞINILE de SPĂLAT AUTOMATE din GERMANIA. Sunaţi NON STOP, telefon 094/706.321; 259339. (14617)

Vând ieftin VIDEOURI cu telecomandă, import occident. Telefon 259339; 094.706.321. (14617)

ATENŢIE!!! Sub preţul pieţii, vindem TELEVIZOARE COLOR, import GERMANIA, cu facilităţi aferente. Merită văzute şi cumpărate! Telefon 259339; 094.706.321. (14617)

Vând TV color, en gros, en detail, preţuri de la 900.000 lei, garanţie. Telefon 289456; 092.239.242. (14745)

Vând TV color stereo, teletext, 1.350.000 lei; garanţie 6 luni. Telefon 212005, orele 9-17. (14823)

Vând TV color, preţ 1.000.000 lei, garanţie 6 luni. Telefon 244904, orele 9-17. (14823)

Vând CÂNTARE ELECTRONICE; CASE MARCAT FISCALE, omologate. Telefon 272727; 281188. (f. 1420588)

Vând maşină spălat automată, televizor color. Telefon 284604. (14421)

Vând TV color, diferite modele, cu garanţie. Telefon 219365. (14569)

Vând ieftin INSTALAŢII de SATELIT analogice şi digitale. Telefon Arad 237471; Ineu 511485. (13947)

Vând TV color, maşină automată spălat, frigider foarte ieftin; garanţie. Telefon 275277. (14669)

Vând televizoare color, 54-72 cm, teletext, telecomandă, negociabil. Telefon 264004. (14796)

Vând combine frigorifice, maşini spălat automate (aproape noi) garanţie, preţuri avantajoase, orele 9-18. Telefon 251392. (14858)

Vând vitrină frigorifică pe orizontală, cu garanţie, 2 bucăţi şi TV color cu garanţie. Telefon 289667. (14773)

Vând diferite TELECOMENZI pentru televizor (165.000 lei), video, satelit, componente electronice. Telefon 092/368.868; 095.794.894.

Vând calculator Intel Celeron 400 MHz 6, 4GbHDD, accelarator grafic 16 MB, în garanţie, preţ 1.200 DM. Telefon 094.868-613; 255519. (14585)

Vând Alcatel Dvalband acumulator Li-Ion Easy, club, noi 135-140 DM. Telefon 235516; 094.259.369. (14987)

Vând RC CD Player Panasonic nou, video RC Universum nou, 4 C şi CD Player, Telefunken. Telefon 094.639.508. (15032)

Vând videocameră Sony Hitachi Hi-8, combină muzicală Palladium nouă, 3 CD 5 boxe. Telefon 094.639.508. (15032)

Vând ladă frigorifică 600 l pentru răcit, frigider mare şi mic. Telefon 535140. 815055)

Vând calculatoare imprimante, xeroxuri. telefon 247182; 092.685.807. (15076)

VÂNZĂRI DIVERSE

Vând termoekă Beretta şi boilere pe gaz. Telefon 253973. (15077)

Vând ŢIGLĂ Marsilia portugheză, fabricată Sighişoara, 4600 lei/buc.; ŢIGLĂ JGHEAB 3600 lei/buc; CĂRĂMIDĂ EFICIENTĂ 300/250/150-6750 lei/buc.; TERASIT, MOZAIC, PRAF MARMORĂ 800 lei/kg.; DEŞEURI MARMORĂ. Informaţii localitatea Mâsca nr. 33. Telefon 531498; 094/561.854. (14575)

Vând bibliotecă Adam cu masă 12 persoane şi rochie mireasă import Canada, model deosebit, preţ negociabil. Telefon 240664. (15097)

Vând FIER BETON diametru 6,8,10,12 - 7.100 lei/kg. Telefon 531498; 094.561.854. (14575)

Vând LEMNE DE FOC. Telefon 219748. (15151)

Vând mobilier modern nou, bucătării de la 4.000.000 lei, biblioteci de la 6.000.000 lei; dormitoare de la 7.000.000 lei, etc. Telefon 256769, 092 239 242. (14745)

Vând LEMNE FOC, NISIP, BALAST, la domiciliu. Telefon 214010. (14619)

Vând acte „casă schimb valutar" activitate întreruptă temporar. Telefon 094.661.161. (12802)

Vând BCA, ciment, var, ţiglă, sub preţul pieţei. Telefon 094.524.456; 054-211807. (f.1420566)

Vând MOBILĂ, second hand, Germania. Telefon 095 417 171. (f. 1420549)

Vând PLASĂ GARD ZINCATĂ, toate dimensiunile; TABLĂ ZINCATĂ 0,4; SÂRMĂ NEAGRĂ şi ZINCATĂ, PLASĂ RABITZ şi CUIE CONSTRUCŢII, str. Vrabiei nr. 4. Telefon 289997. (14750)

Vând bolţari beton 4 modele, bolţari de zgură 2 modele, pavele, borduri. etc. Telefon 095.634.885. (14563)

Vând termoteci gaz, instant baie, convectoare, calorifere, ofer un an garanţie. Telefon 274876. (14664)

Vând BOLŢARI diferite dimensiuni (şi la comandă). Telefon 095.418.089. (15119)

PUI de ŞIRIA. Vindem populaţiei, în limita stocului, la Ferma din Şiria, sâmbătă, 10.06.2000, orele 8-15, PUI VII MARI, DE CARNE, de peste 1 kg. (14712)

Vând mobilă veche şi utilaj casnic. Telefon 243621, orele 17-19. (14695)

Vând haine şi încălţăminte second hand, de sezon, Germania. Telefon 094 783 436, 094 471 908. (14728)

Vând 2 maşini tăiţei, 1 malaxor, 300 site pentru uscat tăiţei, rafturi şi cărucioare pentru site. Telefon 286333. (14809)

Vindem ROLETE PLASTIC IMPORT, cu 250.000 lei/ mp şi ROLETE TEI, cu 450.000 lei/ mp. Oradea. Telefon 095 827 725, 059-460315. (13714)

Vând căsuţă agrement nemontată. Telefon 222322; 094.787.497. (14679)

Vând urgent repatriere întreagă de Arad. Telefon 094.474.007. (14840)

Vând PUI vii de carne, rasa BROILER pe lângă Mănăstirea Gai, pe partea stângă, în continuarea str I. Creangă, peste 1 kg, zilnic între orele 9-19. Telefon 280720; 092.585.947. (14893)

Vând două cuptoare Matador de 6 mp şi 8 mp. Telefon 094.517.125. (14903)

Vând utilaje brutărie, import Germania, moară de grâu, capacitate 400 kg/h. Telefon 411186 sau 093.207.752. (14936)

Vând urgent garaj autorizat, zona X.13, 2.200 DM, negociabil. Telefon 288346. (14911)

Vând ieftin mobilă bucătărie, congelator, dormitor, birou, canapea + fotolii + frigider. Telefon 251839; 092.567.095. (14916)

Vând sufragerie de nuc Lengyel (1920), stare perfectă sau schimb cu autoturism, accept variante. Informaţii telefon 094.254.255 sau 266784. (14918)

Vând repatriere de Arad. Telefon 094.182.802. (14923)

Vând 90 oi. Telefon 278491, după ora 19. (14926)

Vând calorifere fontă, toate tipurile, garanţie totală de la 30.000 lei/element, str. P. Rareş nr. 77. Telefon 220659, 276859, 094.261.683. (14519)

Vând vitrine frigorifice (refrigerare), noi, import Italia, rafturi pentru magazin alimentar şi 2 case fiscale de marcat „Elka". Telefon 092.344.829. (12804)

Vând convenabil colţare, canapele extensibile, fotolii. Telefon 264892, 094 478 639. (14291)

Vând teracotă cu 5 colţuri, 200 DM. Telefon 223568. (14648)

Vând EUROBOLŢARI termoizolanţi cu certificat calitate 300x250x200 la 5.000 lei/buc; 1mc-350.000 lei. Telefon 281491; 092.381.750. (14093)

Vând canapea extensibilă, fotolii, masă cu 4 scaune, bibliotecă. Telefon 092.275.276. (14946)

Vând ceară de albine (150 kg). Telefon 237371. (14964)

Vând vacă cu lapte, Sâmbăteni. Telefon 216274, familia Verişan. (14838)

Vând aparatură vulcanizare, 1.000 DM negociabil. Telefon 095.805.927. (14683)

Vând transcontainere CFR pentru garaj l-2,30 x l-2,40 x L-5,80, preţ 1.000 DM, negociabil. Telefon 289966. (14296)

Vând 5 buc, pereţi beton 2,80x2,80 pentru una încăpere sau garaj, preţ 600 DM. Telefon 289966. (14144)

Vând garaj autorizat, bloc 712. Telefon 219072. (14997)

Vând pompă benzină electrică, tip rezervor, pentru BMW 318 '92. Telefon 095.780.191. (14994)

Vând viţei. Telefon 511630. (0363792)

Vând urgent maşină sifon; cântar 500 kg; remorcă tip Salonta stare perfcetă, preţ negociabil. Informaţii localitatea Bocsig, nr. 87, familia Ţeugan. (0363795)

Vând viţea Red Holstein, aparat de muls. Telefon 279716; 094.608.747. (15013)

Vând vacă gestantă şi viţea de 5 luni. Telefon 245677. (15030)

Vând suport torturi; motoretă Hoinar. Telefon 263053. (15051)

Vând garaj zona Polivalentă, utilaje carmangerie, remorcă tractor. Telefon 094.593.994. (15072)

Vând pui rasele Hampshire şi Brahma deschis. Teleofn 286810, orele 19-22. (15018)

Vând cazan Junkers pe gaz, pentru încălzire centrală. Telefon 267309. (15061)

Vând Dacia 1300, telefon cu fax şi instalaţie satelit. Informaţii telefon 462457. (0360398)

Vând vaci şi tăuraşi, localitatea Păuliş, nr. 4. (15098)

CUMPĂRĂRI AUTO

Cumpăr acte BMW 320 i sau 318 i. Informaţii telefon 221640. (15036)

CUMPĂRĂRI DIVERSE

Cumpăr GARAJ autorizat, zona POLIVALENTĂ (Bucura). Telefon 255655.

Cumpăr porumb boabe şi soia. Telefon 094 772 259, 095 527 383, 095 619 859. (14372)

Cumpăr porumb, floarea soarelui. Telefon 532125. (14614)

Cumpărăm ORZ, recolta 2000, plata la ridicare. Telefon 095 824 973 sau 065-163885. (f.)

Cumpăr acţiuni Tricotaje Ineu. Telefon 095 615 555. (14813)

Cumpăr europaleţi groşi, folosiţi, de dimensiune normală. Telefon 092.381.750. (14848)

Cumpăr malaxor de capacitate mare. Telefon 275616.şi 094.118.198. (14903)

Cumpăr acţiuni SIF Banat Crişana. Telefon 095 615 555. (14004)

Cumpăr acţiuni: Victoria Arad, Remat, Apromat, Armopan, Astoria. Telefon 092.308.389. (14980)

Cumpăr vioară între 100.000 - 300.000 lei. Telefon 466413. (0346013)

CERERI ŞI OFERTE DE SERVICII

SOCIETATE COMERCIALĂ angajează BARMANĂ. Telefon 256735.

OCAZIE! NOUL BAR din str. Lugojului nr. 2, Aradul Nou, angajează BARMANI-OSPĂTARI (18-30 ani). Selecţia mâine, ora 18. Telefon 095 839 220. (15133)

Angajăm VÂNZĂTOARE pentru alimentara; BARMAN şi OSPĂTAR pentru berărie. Telefon 289300.

SOCIETATE COMERCIALĂ angajează CROITORI PIELE şi MAŞINIŞTE FEŢE ÎNCĂLŢĂMINTE. Telefon 270246.

SOCOM PIELARUL Arad, angajează CONFECŢIONERE feţe încălţăminte calificate, maşiniste, CTC-iste feţe încălţăminte, muncitoare la masă. Informaţii telefon 236116 sau la sediul firmei, str. Ghiba Birta nr. 16, Arad. (14534)

COMPANII AMERICANE oferă LUCRU la domiciliu. Trimiteţi plic la CP 1015 Craiova. (f. 1420604)

„FASON ARAD MODE" angajează CROITOR cu experienţă; CONFECŢIONERE cu experienţă pe maşini simple de cusut sau fără experienţă, până la 30 ani. Telefon 272238 sau în incinta UTA (salarizare în acord individual.) (14847)

Angajăm urgent PERSOANĂ cu studii corespunzătoare şi experienţă pentru CONTABILITATE PRIMARĂ şi SECRETARIAT. Informaţii suplimentare la telefon 056-201871; 056-294309; 092.338.686. (14818)

(Continuare în pagina 23)

(Urmare din pagina 22)

SOCIETATE COMERCIALĂ angajează: INGINER instalații (construcții), 2 INSTALATORI, posesori permis, cat. B.; vârsta maximă 30 ani. Telefon 256923; 092.295.336. (14930)

„STIL BRUNA" angajează MAȘINISTE cusut fețe încălțăminte și subțiat. Telefon 281291. (14920)

Angajez VÂNZĂTOARE magazin alimentar NON-STOP. Telefon 094.206.599. (14934)

SC „PAB ROMANIA" SRL Arad, str. Bușteni, nr. 8, angajează: șef depozit merceolog, muncitori, lăcătuș montaj, tinichigii industriali. Relații telefon 057 - 279988;057 - 253399. (14957)

Angajez VÂNZĂTOARE cofetărie - patiserie. Telefon 265079. (14962)

SOCIETATE COMERCIALĂ angajează AGENT COMERCIAL. Cei interesați vor trimite CV la fax 057 - 214554. (14956)

Angajez ELECTRICIAN posesor permis conducere categoria B. Telefon 284857, orele 9-17. (14945)

FIRMĂ de DISTRIBUȚIE angajează pe termen lung, AGENȚI COMERCIALI pentru activitate de rutină, în Arad; salar minim 2 milioane lei. Condiții: maxim 35 ani, permis B, garanție imobiliară, mic spațiu depozitare. Selecție prin CV convingătoare, trimise la fax 034/ 181135. (f)

„INDCOOP" Arad, Calea Bodrogului, nr. 10, angajează TÂMPLARI. Telefon 281003. (15014)

„SIVI COMPANY" angajează urgent VÂNZĂTOARE gheretă Spitalul Județean. Telefon 094.117.865. (15054)

„RODI LINE" angajează CONFECȚIONERE și TEHNOLOG, str. Orșovei, nr. 5. Telefon 288905. (15079)

ANGAJĂM tânără cu cunoștințe mimine de contabilitate și operare PC. Telefon 252319, 250719. (15082)

ANGAJĂM TINERE 18-20 ani, pentru lucru manual. Telefon 252319, 250719. (15082)

Firma „PLASTICMOLD" angajează ECONOMIST cunoștințe operare calculator, carnet conducere pentru coordonare activitate comercial-financiare. Rugăm curriculum vitae la fax 257444. Telefon 250030; 092.290.473. (15084)

ANGAJĂM femeie de serviciu și OSPĂTARĂ. Telefon 237739. (15091)

PRESTĂRI SERVICII

Înscrieți-vă ACUM la cursurile de CALCULATOARE: ENGLEZĂ, CONTABILITATE și puteți petrece un wekend pe Litoral. INTERNAȚIONAL COMPUTER SCHOOL Arad. Telefon 230309.

HIDROIZOLAȚII la acoperișuri! Garanție 10 ani. Telefon 270711 sau 094.855.838. (14354)

Echipă autorizată, execut lucrări; CONSTRUCȚII, GRESIERI, FAIANȚĂRI, TENCUIELI, GLETUIELI, inclusiv case din temelie; echipă serioasă. Telefon 093/ 572.668; 288702. (14982)

REPARĂM: frigidere, congelatoare, domiciliu, garanție 6-12 luni. Telefon 243765; 094.867.352. (12644)

„RENOVAL - WEST" execută izolații contra igrasiei la case finisate, renovări case cu igrasie, la cheie. Telefon 057 - 289293; 092.577.492. (14485)

Școala CARMEN ABCDE, deschide curs 17.06.2000, Victoriei, nr. 88. Telefon 255445. (14494)

AER CONDIȚIONAT. Montare și comercializare. Telefon 057-214225, 092 457 097. (14698)

FIRMĂ, repară garanțial, prompt, la domiciliu: FRIGIDERE, CONGELATOARE. Telefon 262967. (15029)

Execut CONFECȚII METALICE (balcoane, etc). Telefon 263053, zilnic. (15050)

„IZOREX" execută LUCRĂRI HIDROIZOLAȚII cu membrană Villas import Austria, garanție 10 ani. Telefon 057 - 266230; 094/ 612.877. (15086)

REPARĂM, TAPIȚĂM canapele, coltare, scaune, rolete, domiciliul clientului. Telefon 219514. (15066)

Execut REPARAȚII TV COLOR la domiciliul clientului. Telefon 221336, 092/ 437.500. (15068)

TAPIȚEZ, REPAR; canapele, coltare, rolete, VOPSIM TÂMPLĂRIE; negociabil. Telefon 219412. (15071)

DIVERSE

OFERTE CASE BANI (seif), dimensiuni 45, 85, 105 cm. Telefon 092.443.416. (14649)

Mulțumim cu stimă și respect cadrelor didactice de la Școala Generală nr. 5 Arad și colegilor din clasa VII A, pentru deosebita simpatie cu care l-au sprijinit pe NORBERT în perioada de vindecare și încheiere cu succes a anului școlar. Va dorim sănătate și o vacanță plină de bucurii. Familia. (15011)

TURISM

NOU!!!
REDUCERI DE PREȚURI
„Pletl"
vă oferă:
zilnic spre Germania
PASSAU - REGENSBURG - NURNBERG - HEILBRONN - STUTTGART - KARLSRUHE - HEIDELBERG - WURZBURG - FRANKFURT - MAINZ - GIESSEN.
SERVICII: călătorie în autocare noi, moderne; 2 bagaje gratuite; însoțitoare de bord; o masă caldă în Ungaria.
Informații și înscrieri la AGENȚIILE PLETL: ARAD, telefon 057-252291, LIPOVA telefon 057-561377, 057-563011; TIMIȘOARA, telefon 056-200119; LUGOJ, telefon 056-359651; REȘIȚA, telefon 055-224904. (c. 18)

SEMO TOUR ARAD pune la dispoziția dumneavoastră locuri la munte și la mare. Vacanțe de neuitat - Litoral 2000 - în MUNTENEGRU, SLOVENIA, CROAȚIA, GRECIA, TURCIA și TUNISIA. Excursii pe cele mai interesante itinerarii din Europa și în cele mai diverse locuri de pe mapamond. Informații și înscrieri la sediul agenției, str. Mihai Eminescu nr. 13, telefon/ fax 282877, 283311.

ÎNCHIRIERI

Închiriez sau vând spațiu comercial 86 mp, str. Cozia, nr. 5. Telefon 094.703.000 și 094.798.000. (12994)

Oferim spre închiriere SPAȚII COMERCIALE pentru magazine, depozite, producție, etc. Telefon 281060; 281036. (14319)

Închiriez spațiu comercial, 65 mp, Calea Lipovei nr. 113. Telefon 092.921.103. (14525)

Închiriez apartament 3 camere, mobilat, ultracentral, plata anticipat 3 luni. Telefon 092.921.103. (14525)

Dau în chirie apartament 2 camere, îmbunătățite parter, Micălaca, zona Miorița. Telefon 463446. (0360388)

Caut casă de închiriat, singur în curte, pe termen lung, familie serioasă. Telefon 092 257 420. (14705)

Caut să închiriez spațiu producție, 100 mp, curent trifazic. Telefon 092.344.830. (14898)

Ofer spre închiriere apartament 2 camere, zona Vlaicu, îmbunătățit. Telefon 412167. (14942)

Închiriez (ofer) apartament 2 camere, mobilat complet, gaz, satelit, frigider, televizor. Telefon 266227. (14684)

Dau în chirie urgent apartament 2 camere, zona Tic-Tac, tot confortul. Telefon 057-270163. (14324)

Închiriez garsonieră centrală, toate dotările, 130 DM. Telefon 254735. (14583)

Ofer spre închiriere spațiu comercial 40 mp, amenajat modern, actual piese auto în Grădiște, str. Petru Rareș nr. 86. Telefon 092 313 293, 279129, vizibil zilnic, orele 8-17. (14439)

Dau în chirie casă amenajată ca depozit (138 mp), cu intrare de mașină. Telefon 255211 (orele 8-30-16.30), 092 594 950. (14726)

Dau în chirie casă amenajată ca depozit (138 mp), cu intrare de mașină. Telefon 255211 (orele 8-30-16.30), 092 594 950. (14726)

Ofer spre închiriere apartament 1 cameră, ultraconfort, ultracentral. Telefon 230757. (14958)

Închiriez apartament 2 camere, mobilat, central. Telefon 288560. (14985)

Dau în chirie apartament 3 camere, mobilat, Vlaicu, garaj. Telefon 212987; 252620. (14000)

Ofer spațiu pentru închiriat 70 mp, Calea Radnei, nr. 237, Micălaca. (15003)

Închiriez garsonieră 100 DM/lună, avans 3 luni. Telefon 285257; 095.418.189. (15034)

Închiriez spațiu 100 mp la vilă, depozit en-gros, birouri (primesc o fată la gazdă). Telefon 093.466.508. (15012)

Ofer spre închiriere garsonieră confort I, Micălaca, mobilată. Telefon 266078. (15067)

Dau garaj în chirie, str. I.C.Brătianu, nr. 10. Telefon 237856. (15083)

✝ DECESE ✝

Cu adâncă durere anunțăm încetarea din viață a celui care a fost scumpul nostru fiu, tată, frate, cumnat,
BURCĂ IOAN,
în vârstă de 44 ani. Înmormântarea va avea loc azi, 9 iunie 2000, ora 13, în Cimitirul Eternitatea (UTA). Familia îndurerată.

Cu durere în suflet anunțăm trecerea în neființă a celui care a fost soț și tată,
ILIE IORDAN.
Înmormântarea va avea loc sâmbătă, 10 iunie 2000, ora 15, în Covăsânț. Familia îndoliată.

✝ SERVICII FUNERARE ✝

SC „NOSFERATU" SRL,
ARAD, str. Ghiba Birta nr. 26, telefon 270437; Non stop 094.554.874, NĂDLAC, str. 1 Decembrie, nr. 4, telefon 092.922.337.
NON - STOP
SERVICII FUNERARE COMPLETE.
SICRIE, RESPETE, CRUCI (prețuri de producător). ACCESORII: prosoape, batiste, panglică neagră, baticuri, mânere, lumânări, catafalc, sfeșnice, steag de doliu. SERVICII: capelă, spălat, îmbălsămat, îmbrăcat, transport intern și internațional. Asigurăm colaci, colivă, coroane, jerbe, fotografii profesionale, fanfară, organizăm pomeni. OFERTA BRAD: sicriu brad, respete, cruce - 900.000 lei. Transportul sicriului la domiciliu este gratuit!!! (c. 44)

NON STOP (la orice oră) „RO-STYL COMPANY"
Firma noastră este PRODUCĂTOARE DE SICRIE, cu magazin în: ARAD, str. M. Eminescu nr. 4 (vizavi Cinema MUREȘUL), telefon 057-211929, 094.537.715. EFECTUĂM SERVICII: spălat, îmbrăcat, îmbălsămat și transport cu personal calificat. ASIGURĂM MINIM: 8 modele de SICRIE din LEMN MASIV (nu din PAL sau furnir); SICRIE CU MÂNERE și ȘURUB (nu se bat cuie), SICRIE LUX, 5 modele LENJERIE DECES (respete), LENJERIE DE LUX, cruci lemn și metal. ACCESORII: catafalc, steag, prosoape, etc. INTERMEDIEM: fanfară, colaci, colivă, etc. FIIND PRODUCĂTORI, AVEȚI AVANTAJUL UNOR PREȚURI MINIME și POSIBILITATEA DE A PLĂTI ÎN RATE. Ofertă: sicriu stejar (cruce, respete) - 1.000.000 lei. ANGAJĂM PERSONAL. (c.)

✝ CONDOLEANȚE ✝

La trecerea în veșnicie a celui care a fost
LUPULESCU GEORGE
împărtășim durerea familiilor LUPULESCU, GAȘPAR și TÎMPA. Dumnezeu să-l odihnească! Familia Iovescu. (15117)

Suntem alături de colegul nostru, ing. SAV ADRIAN, în aceste clipe grele de despărțire de mama sa. Transmitem sincere condoleanțe. Colegii de la CTP Arad. (15134)

✝ COMEMORĂRI ✝

Au trecut 6 săptămâni de la decesul lui
ȚÂRCUȘ GHEORGHE.
Parastasul are loc sâmbătă, 10 iunie, ora 10.30 la Catedrala Ortodoxă Arad. Fie ca bunul Dumnezeu să-l păzească-n pace și liniște. Familia îndoliată, dr. Mihai Țârcuș.

Tristă și neuitată va rămâne pentru noi ziua de 22 iunie, zi în care în urmă cu 1 an, ne-ai părăsit pentru totdeauna, cea care ai fost pentru noi, mamă, bunică și soție

ELISABETA UNC (VETI).
Ai lăsat în urma ta, lacrimi, jale și dor. Pentru dragostea cu care ne-ai înconjurat îți datorăm amintire veșnică. Nu te vom uita niciodată, scumpa noastră mamă, bunică și soție! Parastasul va avea loc duminică, 11 iunie 2000, la Biserica Ortodoxă din comuna Felnac, ora 12. În veci nemângâiați: soțul, fiica, ginerele și nepotica. Dumnezeu să o odihnească în pace!

Cu trecerea timpului, rana este tot mai adâncă, dorul tot mai mare, singurătatea tot mai apăsătoare, la 6 ani de la plecarea în veșnicie a neuitatului și dragului meu soț, economist
ILARION PÎRVULESCU.
Recunoștință celor care îi vor acorda o clipă de aducere aminte, participând la slujba de pomenire care se va oficia sâmbătă, 10 iunie 2000, ora 17, la Catedrala Ortodoxă Podgoria. Dumnezeu să-l ierte și să-l odihnească! Soția Valeria. (14622)

Cu durere în suflet, amintim că azi, 9 iunie 2000, s-au împlinit 4 ani de la trecerea în neființă a celui care a fost

VARGA LADISLAU.
În veci nemângâiați, soția, fiica ELISABETA, ginerele MIRCEA, nepoții Iuliana, Andrea, Mihai, strănepoții Katerina, Denis și familia Varga; Șpir (copii). (14665)

Reamintim că au trecut 6 săptămâni de când s-a stins din viață, cel mai bun soț, tată, socru și bunic
ANGHELACHE CONSTANTIN.
Îl vom păstra veșnică amintire, rugăm pe bunul Dumnezeu să-l odihnească în pace! Pentru cei ce l-au cunoscut și apreciat, parastasul va avea loc sâmbătă, 10 iunie 2000, la Biserica UTA, ora 11. Familia îndurerată: soția Ana, copiii Costel și George, nurorile Lenuța și Carmen, nepoții Bogdan, Cătălin, Natalia și Roxana. (14756)

Cu adâncă durere anunțăm împlinirea a 3 ani de la decesul celui care a fost un om deosebit

TOADER IOAN.
Nu te vom uita niciodată: Ani, Adi cu familia și Gabi cu familia. (14889)

Cu adâncă durere anunțăm împlinirea a 6 luni de la decesul iubitului nostru soț și tată
FILIMOM TIRSIN IONEL.
Parastasul va avea loc duminică 11 iunie 2000, la Biserica Ortodoxă Română din Grădiște. Familia în veci îndurerată. (14925)

Un gând pios și îndurerat la împlinirea a 2 ani de la trista despărțire de dragul meu soț

col. (r) DRĂGHICIU TRAIAN,
care mi-a lăsat sufletul gol, pustiit, în bătaia vântului și a furtunilor vieții. Tu preluai cu infinită dragoste și înțelegere povara problemelor dându-mi în schimb mângâiere, alinare și forța de a merge mai departe. Astăzi, la fel ca în fiecare zi, înalț duioasa mea gândire dincolo de mormânt, rugându-l pe bunul Dumnezeu să te ierte și să-ți dea odihnă veșnică! Fie-ți memoria binecuvântată! Soția. (14873)

Duminică, 11 iunie, se împlinesc 5 ani de la decesul scumpei noastre mamă, soacră și bunică

HERLO FLOARE (FIȚA)
din CHERELUȘ. Te plâng mereu cei care te-au iubit: fiul Aurel cu familia. (14947)

Un gând de pioasă amintire în memoria profesorilor și colegilor noștri, care nu mai sunt printre noi. PROMOȚIA 1980 a Liceului MOISE NICOARĂ. (14965)

Se împlinesc 6 săptămâni de când s-a stins din viață, cea care a fost inegalabila
ARVA ECATERINA
născută NYIRI. Dumnezeu să o odihnească! Parastasul va avea loc sâmbătă, ora 18, la Biserica Reformată, str. Eminescu. Familia îndoliată ARVA. (14971)

Se împlinesc 8 ani de când ai plecat dintre noi, cea care a fost soție, mamă, bunică
GEOLDEȘ SOFIA
din COMLĂUȘ. Cât ai trăit te-am iubit și cât vom trăi te vom plânge. Fiica Elisabeta cu familia. (14990)

Cu tristețe în suflet, anunțăm cu tristețe trecerea a 6 săptămâni de la decesul celui care a fost
ec. BALȚAT SABIN.
„Ai plecat din astă lume/Nu ne-ai spus nici un cuvânt/Ai ținut la tine-n suflet/Tot necazul ce-ai avut/Ca să nu superi pe nimeni". Dumnezeu să te odihnească în pace! Parastasul va avea loc sâmbătă, la Catedrala Ortodoxă. Soția Radmila și fiul Sebastian. (15008)

Au trecut 6 luni de când a trecut în neființă cel care a fost

BLIDAR FLOREA.
Comemorarea religioasă va avea loc la Catedrala Ortodoxă, sâmbătă, 10 iunie, ora 10. Familia. (15023)

A trecut un an de când a trecut în neființă cea care a fost
TILINCA LARISSA.
Comemorarea religioasă va avea loc la Catedrala Ortodoxă Română de la Podgoria, în ziua de sâmbătă 10 iunie 2000, ora 13. Fiul. (15100)

● PRODUCE ȘI MONTEAZĂ UȘI ȘI FERESTRE DIN PVC
ARMAT CU PROFILE TROCAL GERMANIA
● PRODUCE ȘI VINDE GEAM TERMOPAN
LUCRU NEMȚESC

SATLINE

SALON DE EXPOZIȚIE:
ARAD, PIAȚA MIHAI VITEAZU
BL. M 7, PARTER
TEL./FAX. 057/25 14 61; 094 50 72 11

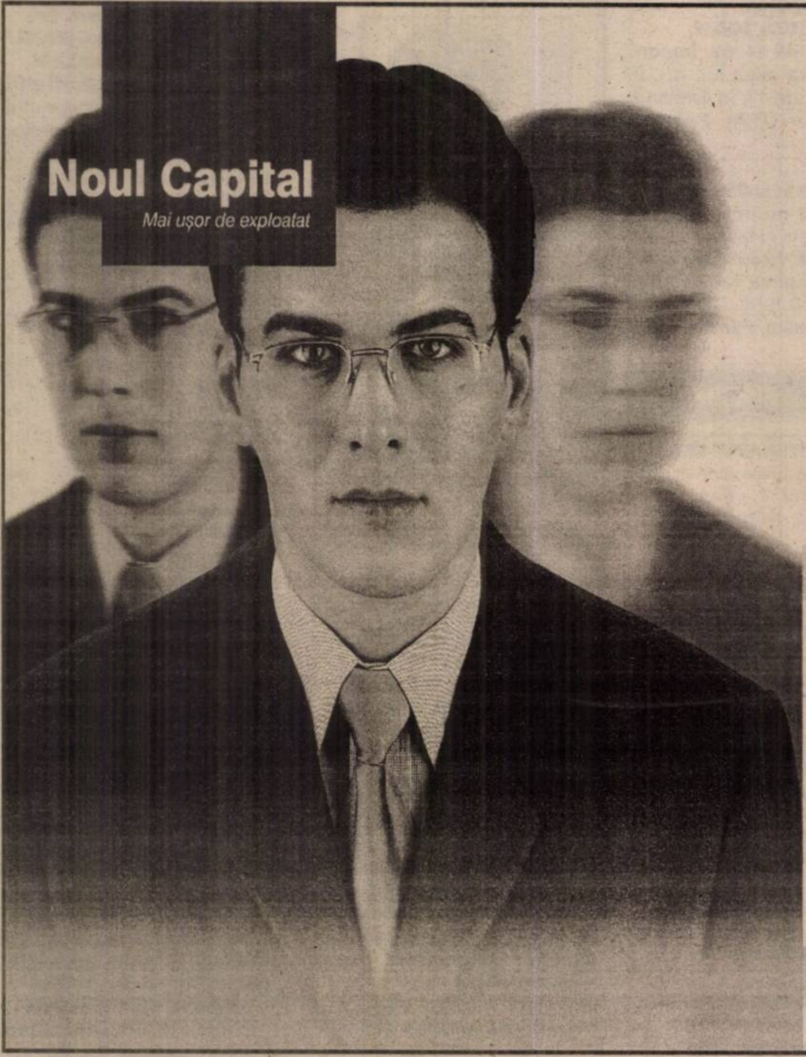

Esențial e să ai informația de care ai nevoie atunci când ai nevoie și să o folosești eficient. Restul sunt amănunte.

De opt ani
pentru un mediu de afaceri dinamic
există

mereu în schimbare:
Noul Capital, într-un nou format.

S.C. „BENDEA" S.R.L
VINDE PRIN MAGAZINELE
din B-dul Revoluției 26 - 38 Telefon: 231853, Liviu Rebreanu 68 - Telefon: 250905.

■ GRESIE color cal. I - 113.000 lei/mp
■ FAIANȚĂ color cal. I - 83.000 - 106.000 lei/mp
■ BATERII BAIE ■ Obiecte sanitare ■ Căzi baie
■ BOILER ■ Fitinguri
■ ȚEAVĂ ZINCATĂ ȘI NEAGRĂ
■ ȚEAVĂ PVC colac PE 20-63 și fitinguri aferente
■ TABLĂ ZN decapată și NG
■ Țeavă HENCO 16 - 23000 lei/m; 18 - 26000 lei/m; 22 - 29500 lei/m și FITINGURI
■ CARBID ■ TUBURI PVC ■ ȚEAVĂ DIN CUPRU și fitinguri din cupru.
(1420284)

S.C. BELSIRIM IMPORT EXPORT S.A. ARAD
Încheie contracte de cumpărare pentru orz, producția 2000.
Plata se face la livrare.
Informații la sediul nostru din Arad, str. Câmpul Liniștii nr. 1A (fostul FNC Arad) și la telefon 284125.

STD TIMIȘOARA CENTRUL ÎNALTĂ TENSIUNE ARAD
organizează concurs în 15.06.2000 pentru:
2 ingineri șefi tură stație
Condiții:
● Pregătire în specialitatea electroenergetică/electrotehnică
● Vârsta maximă 30 ani - bărbați
● Stagiul militar satisfăcut
● Cunoștințe de utilizare calculator
● Cunoașterea limbii engleze sau/ și germane
● Domiciliul stabil în Arad
Informații la CIT Arad tel. 057/216578 și Serviciul Resurse Umane tel. 056/194793.
(5172068)

Viața se schimbă.

Schimbă frecvența!

Europa FM 89.3

BRD BANCA ROMÂNĂ PENTRU DEZVOLTARE
Vă oferă azi cardul VISA CLASIC USD - card de debit destinat persoanelor fizice pentru deplasări şi excursii în străinătate

ADEVĂRUL
COTIDIAN INDEPENDENT ARAD
Anul XII, nr. 3023
Sâmbătă, 10 iunie 2000 • 16 pagini • 2500 lei • e-mail: adevarul@arad.ro

WEST BANK
ARAD, B-dul Revoluţiei nr. 88
TELEFON: 284.888 FAX: 285.202
Potrivit OUG nr. 219/1999 privind „Programul naţional pentru ţărănime bazat pe cupoane atribuite gratuit în anul 2000" furnizorii care livrează bunuri şi servicii potrivit Ordinului MAA nr. 10/2000 pot încasa contravaloarea acestora prin noi!

BRAT Publicaţie auditată în semestrul II 1999
Tiraj mediu zilnic vândut: 34.958

GRATUIT

UN MAFIOT DIN COSA NOSTRA - ARESTAT DE POLIŢIŞTII ARĂDENI

Acesta este condamnat de Tribunalul din Catania la închisoare pe viaţă ★ După ce în 1996 a comis o crimă în Italia, FARALE s-a stabilit în Arad

Pag. 4

DOI – PENTRU FOTOLIUL DE PRIMAR AL ARADULUI

Câţi dintre votanţi au ghicit că finala pentru Primăria Aradului îi va pune faţă în faţă pe Dorel Popa (PDSR) şi Ovidiu Marian (CDR)? Dacă reprezentantul PDSR, cunoscutul şi respectatul pastor baptist al bisericii Maranata pornea favorit (inclusiv subsemnatul l-am văzut în turul II), mai tânărul şi mai charismaticul său concurent, inginerul Ovidiu Marian, director la Gospodărirea Comunală a Municipiului, pornea dintr-o incomodă poziţie şase, dacă nu chiar şapte. Pe domnul Popa îl cunosc cam opt arădeni din zece, în timp ce Ovidiu Marian a început să fie cunoscut doar în ultimii ani şi în mod deosebit de clienţii ştrandului Neptun al cărui administrator şef este. Pe oricine întrebai, înainte de alegeri, cine va intra în turul următor (despre câştigarea Primăriei din Arad încă din primul tur al localelor din 4 iunia a.c. nu putea fi vorba) dădea drept câştigător pe Dorel Popa; în timp ce al doilea candidat era insuficient conturat. După cum se ştie, Dorel Popa a confirmat pe deplin aşteptările adunând, aşa cum se ştie, 27,5 la sută din totalul voturilor valabil exprimate. Mai mult decât dublul numărului de voturi adunate de al doilea clasat, Ovidiu Marian (12,2 la sută).

Dacă reprezentantul PDSR era favorit, iar clasarea sa pe primul loc confirmă o aşteptare pe deplin justificată, intrarea lui Ovidiu Marian în finală a fost o surpriză. Dincolo de faptul că pornea de undeva din urma unor candidaţi foarte cunoscuţi, cum sunt actualul (încă) primar interimar Valentin Neamţ, fostul primar Cristian Moisescu şi încă un fost primar al Aradului, bine apreciat la timpul său - Mircea Roman, director general al întreprinderii Sanevit, de seringi unifolosibile, Ovidiu Marian mai avea de cărat în spate şi gravele greşeli ale unor fruntaşi ţărănişti locali - cu grele pierderi în planul credibilităţii. Ovidiu Marian a trebuit şi a reuşit în bună parte să estompeze din imaginea şifonată a CDR în lamentabila guvernare a ţării, în ultimii patru ani. Bine sfătuit şi susţinut de o echipă profesionistă de imagine, candidatul ţărănist a prezentat arădenilor un posibil primar, energic, tânăr şi, de ce să n-o spunem, atrăgător, hotărât să se bată până în pânzele albe pentru a-şi atinge obiectivul propus. Votul său îl depăşeşte substanţial pe cel dat CDR, ceea ce demonstrează că, în ciuda unor gafe ale partidului, o mare parte dintre arădenii care au respins formaţiunea sa politică, i-a acordat totuşi încredere.

ŞTEFAN TABUIA

(Continuare în pagina a 5-a)

STENOGRAME PE ASFALT

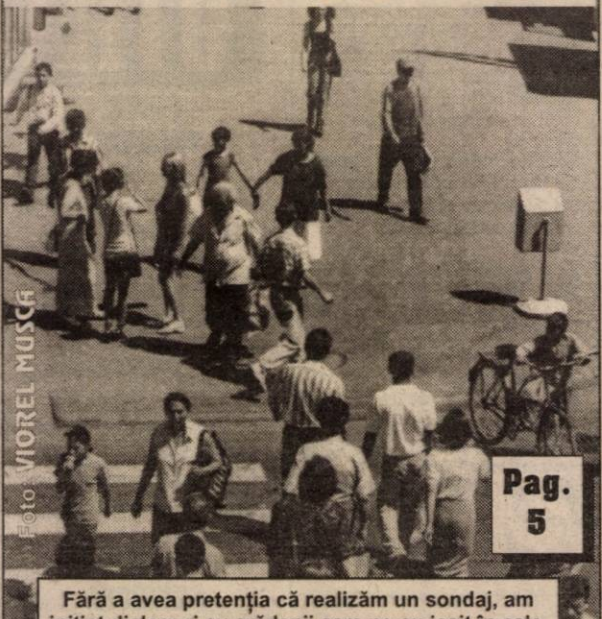

Foto: VIOREL MUSCĂ

Pag. 5

Fără a avea pretenţia că realizăm un sondaj, am iniţiat dialoguri cu arădenii care ne-au ieşit în cale, pe stradă. Să vedem ce gândesc cei care au votat sau au refuzat să se prezinte la urne.

Pag. 11

Astăzi, start la EURO 2000

În primul meci, de la orele 21,45: BELGIA - SUEDIA

Pag. 4

ŞOMERII DE LA S.C. „ZAHĂR" NU AGREEAZĂ FILIERA FRANCEZĂ

Pag. 6

TOT MAI MULŢI ARĂDENI ÎŞI PUN CAPĂT ZILELOR

ZONA LIBERĂ CURTICI ARAD A ÎMPLINIT UN AN

Investiţiile totale vor depăşi 16 milioane dolari

Foto: ONORIU FELEA

Pag. 7

PRECIZARE

Datorită situaţiei de la BEJ şi faptului că unii consilieri locali vor fi cunoscuţi de abia după turul al doilea de scrutin, încă nu putem publica lista cu consilierii locali. Această listă va fi publicată în zilele următoare turului al doilea al alegerilor locale.

Mercedes-Benz
AutoSchunn
Partener Autorizat Mercedes-Benz
Micălaca DN7 FN
Tel/Fax: 057/286680
057/281474
E-mail: office@auto-schunn.ro
Web: http://www.auto-schunn.ro

• FERESTRE ŞI UŞI DIN ALUMINIU ŞI P.V.C.
STR. ROŞIORI 26 TEL/FAX: 289053
ALGLASS
• GEAM TERMOPAN • FIRME ŞI RECLAME • MOBILIER LA COMANDĂ
PIAŢA SPITALULUI BL. 1 D, TEL/FAX: 253868

CALENDAR

Sâmbătă, 10 iunie

◆ Astăzi, Soarele răsare la ora 5,48 și apune la ora 20 și 58 de minute.

◆ Au trecut 162 de zile din acest an. Au mai rămas 204 zile până în 2001.

◆ **Praznicul zilei**: **Biserica Ortodoxă**: Sfinții Sfințiți Mucenici Timotei, Episcopul Prusiei și Alexandru; Sfânta Mucenică Antonina; **Biserica romano-catolică**: Margareta a Scoției; **Biserica greco-catolică:** Sfinții Mucenici Alexandru, Antonin și Timotei (sec. IV).

„ADEVĂRUL" VĂ ASCULTĂ

La telefonul dimineții, 280944, între orele 9,00-12,00

● Mai mulți cetățeni care locuiesc pe str. POSADA din cartierul Aradul Nou ne-au sesizat că de câteva zile pe strada amintită, în dreptul imobilului cu nr. 8, și-a făcut apariția rulota cu nr. provizoriu 06666 și autoturismul AR-02-BPY care, ocupând spațiul public - trotuar și o parte din carosabil - obligă trecătorii să circule cu mic cu mare pe ce a mai rămas din carosabil, expunându-se accidentelor. Ce părere are, bunăoară, Poliția Municipiului Arad despre legalitatea „domiciliului" proprietarului celor două vehicule.

● **Marin Scrieciu** atrage atenția organelor în drept că, P-ța Fortuna riscă să devină una de vechituri. „Inclusiv gardianul public de acolo nu poartă emblemă și cascheta", spune dânsul.

Redactor de serviciu,
N. O.

ÎN ATENȚIA PĂGUBIȚILOR DE LA FNI

Prefectura județului Arad aduce la cunoștință tuturor persoanelor care au investit la FNI că își pot depune plângerile la ofițerul de serviciu al Poliției Municipiului Arad până marți, 13 iunie 2000. Menționăm faptul că plângerile se vor putea depune atât sâmbătă, cât și duminică. La plângere se vor anexa copii după carnetul de investitor și copie după actul de identitate.

A venit BARZA!

La Arad: Popa Luis Ionel, Mate Robert Beniamin, Bârlea Daniel Alexandru, Ruha Adrian, Bohuș Maria.

La Ineu: Șandru Geanina.

La Lipova: Hanganu Alex Stelian.

METEO

Vremea va fi frumoasă și caldă. Cerul va fi mai mult senin. Vântul va sufla slab la moderat, din sector sud-estic.

Temperaturi maxime: 28 la 32°C. **Temperaturi minime**: 15 la 19°C.

Meteorolog,
Adela Teodorescu

În fiecare zi de luni „PORȚI DESCHISE" LA POLIȚIE

Inspectoratul de Poliție al Județului Arad anunță că începând din 12.06.a.c. întâlnirea „Porți Deschise" va avea loc în fiecare zi de luni, orele 12,00, cu cetățenii care, în virtutea dreptului constituțional de petiționare, doresc să se adreseze direct acestui nivel, cu probleme de competență exclusivă a poliției.

CINEMATOGRAFE

Dacia: Crima în 3 timpi; Scream 3 (SUA); 9,30; 11,45; 14; 16,30; 19

Mureșul: Omul din lună (SUA) 10; 12; 14; 16; 18; 20

Arta: Flight Club (SUA) 14; 16,30; 19

Sala Mică: 10 chestii nu-mi plac la tine (SUA) 15,30; 18

DE LA POLIȚIE - PE SCURT

◆ Distrugere

Timiș Daniel - Cristian, 27 ani și **Roșu Vasile** 36 ani, ambii din Arad și fără ocupație au distrus și sustras 3 suporți de bagaje dintr-un vagon de călători. Valoarea prejudiciului se ridică la 2.251.741 lei.

◆ Violare de domiciliu

Este cercetat pentru săvârșirea infracțiunii de violare de domiciliu, **Slabu Gheorghe**, de 42 ani, din Oradea. Acesta a intrat fără drept în curtea lui Goldiș Nicolea, din Ineu, căruia i-a adresat injurii.

◆ Tulburare de posesie

Ioja Ioan, de 50 ani, din Ineu, în data de 07.06.a.c., a intrat abuziv pe terenul proprietatea lui Ghionghios Traian, din Ineu, încercând să recolteze fânul de pe 3,6 ha de teren. Este cercetat pentru săvârșirea infracțiunii de tulburare de posesie.

◆ La bugetul de stat

Poliția îi cercetează în stare de libertate pe **Csillag Francisc**, de 38 ani, din Ineu, patron la S.C. DEV IMPEX SRL și **Patachi Ildiko**, de 39 ani, din Ineu, contabilă la aceeași societate. S-a stabilit că în perioada 1998-1999 cei doi au reținut contribuția și ajutorul de șomaj de la angajați, fără a o vira însă la bugetul de stat.

◆ Abuz

Groza Flore, de 46 ani, din Ineu, a ocupat în mod abuziv suprafața de 5,8 ha de teren arabil, proprietatea lui Miclăuș Sofia, din localitate. Poliția îl cercetează pe Groza în stare de libertate.

◆ Din gestiune

Lazea Ioan-Vasile, de 37 ani din Gurahonț, în calitate de gestionar la S.C. LIBERTY BINGO SRL, în cursul acestui an și-a însușit din gestiune suma de 1.860.000 lei. Banii i-a folosit în interes personal, iar acum dă socoteală la... Poliție.

◆ Furt

Sunt cercetați pentru săvârșirea infracțiunii de furt, **Mogana Alexandru** de 47 ani, din Arad și Caldaraș Lazăr, de 42 ani, din Lipova.

ALO, AMBULANȚA!

■ *De la grădiniță la... spital*

S.E., educatoare la Grădinița nr. 11 a solicitat ambulanța ieri dimineața. Femeia avea o stare de rău și a fost diagnosticată cu enterocolită acută. I s-a acordat un tratament ambulator.

■ *Bolile cardiace... în top*

Tot mai multe persoane solicită ambulanța pentru boli cardiace. K.I. 68 ani a suferit infarct miocardic infero lateral. Bărbatul suferea de cardiopatie ischemică dureroasă. A fost internat la terapie intensivă, iar în momentul de față se află în afara oricărui pericol.

A. B.

Au plecat dintre noi!

✝ Păcurar Livius (1937); Domocoș Ioan (1924); Burca Ioan (1955); Crișan Aurica (1917); Sav Elena Terezia Magdalena (1939); Ilie Iordan (1933); Covaci Floare (1923).

S-AU SĂTURAT DE VIAȚĂ

● **Iftimie Dumitru**, 44 ani, din Fântânele, s-a săturat de viață și de necazuri, astfel că a hotărât să-și pună capăt zilelor. Așadar, joi, după ce a înghițit soluție de cartofi, s-a deplasat la unul din barurile din localitate, unde a cerut o bere... N-a apucat să termine berea că i s-a făcut rău. În drum spre spital, Iftimie a decedat...

● Tot în aceeași zi, în jurul orelor 6 dimineața a fost găsit spânzurat la domiciliul său din Vinga, **Duma Traian**, 44 ani. Nu sunt suspiciuni cu privire la cauza decesului.

PREȚUL AURULUI

Banca Națională: Pentru gramul de aur de 24 K, prețul cu ridicata - 191.252 lei, iar prețul de achiziție - 172.126 lei. Prețuri valabile la sfârșitul săptămânii.

Piața neagră - Aur 14 K: cumpărare - 85.000 lei/g, vânzare - 105.000 lei/g. **Aur 18 K**: cumpărare - 110.000 lei/g, vânzare - 130.000 lei/g.

HOROSCOP

Sâmbătă, 10 iunie

BERBECUL (21.03-20.04). Se anunță schimbări în viața dvs. amoroasă. Din păcate, nu dintre cele mai bune ...

TAURUL (21.04-20.05). Atmosfera din familie este destul de tensionată. Încercați ca prin comportamentul dvs. să nu agravați situația.

GEMENII (21.05-20.06). Infidelitatea dvs. nu va putea fi ascunsă la infinit. Nu este deloc exclus ca ea să iasă azi la iveală.

RACUL (21.06-22.07). V-ați cam neglijat partenerul în ultimul timp. Azi, e cazul să vă luați revanșa.

LEUL (23.07-22.08). Relația dvs. cu partenerul este în continuă îmbunătățire.

FECIOARA (23.08-22.09). Ar fi bine dacă ați renunța la scenele de gelozie, mai ales că sunt și fără motiv.

BALANȚA (23.09-22.10). Partenerul a devenit bănuitor în ceea ce privește comportamentul dvs. Așa că ... aveți grijă ce faceți!

SCORPIONUL (23.10-21.11). Aveți de gând să faceți unele modificări în viața dvs. Poate că a sosit momentul să le puneți în practică.

SĂGETĂTORUL (22.11-21.12). Este posibil ca azi să aveți parte de o surpriză extrem de plăcută.

CAPRICORNUL (22.12-19.01). De curând, ați luat o decizie importantă cu privire la viitorul relației dvs. de cuplu. Rezultatele încep să se vadă.

VĂRSĂTORUL (20.01-19.02). Vă îndreptați întreaga atenție către familie și divertisment.

PEȘTII (20.02-20.03). Este posibil să suferiți o decepție sentimentală, însă veți trece ușor peste această etapă a vieții.

MOCHETA

Arad, Piața Gării
Telefon 235221
Vinde și montează mochetă la prețuri cu o reducere de
10-20%

UTILITARE

• PIEȚE, TÂRGURI

Astăzi este zi de piață la Chișineu Criș, Lipova, Pâncota, Felnac, Grăniceri, Hălmagiu, Moneasa, Pecica, Vărșand, Socodor, Șeitin, Vladimirescu, Zimandu Nou, Covăsânț. Târguri **săptămânale** se desfășoară astăzi la Lipova, Pâncota, Hălmagiu, Moneasa.

• FARMACIA DE SERVICIU

Farmacia 72, B-dul Revoluției nr. 81 telefon 254336 este deschisă non-stop.

Farmaciile „**Sinapis**", B-dul Revoluției, nr. 88, lângă Noul Stil, telefon 282369, „**Noua Farmacie**", str. Andrei Șaguna, nr. 15, telefon 948, sunt de serviciu cu program non-stop.

• URGENȚE STOMATOLOGICE

... asigură Cabinetul din str. Crișan ((în spate la Gionelli), program non-stop. Telefon: 253794.

• În zilele de sâmbătă și duminică, urgențe stomatologice asigură și cabinetul din B-dul Revoluției nr. 62, ap. 17, între orele 9,00-19,00. Telefon: 256665.

• ÎNREGISTRĂRI ÎN CAZ DE DECES

Biroul de Stare Civilă - decese face înregistrări după următorul program: sâmbătă și duminică, între orele 9,00-11,00, luni, orele 8,00-12,00. Tel. 281850.

Echipa de serviciu
GABRIELA GROZA *-secretar de redacție.*
Bianca Felea, Adela Homorâceanu, Ioan Leac, Dina Rujan, Ramona Vidulescu *– tehnoredactare computerizată.*
Doina Jurcă, Aurica Telcian *– corectură.*

CURSUL VALUTAR*

- VALORI ÎNREGISTRATE IERI, 9 IUNIE 2000

Denumirea valutei	BNR	BCR		BRD		Banca Transilvania		Banca Agricolă		BIR		Bursa neagră	
		C	V	C	V	C	V	C	V	C	V	C	V
Dolar	20876	20800	20950	20750	21100	20600	21100	20700	21100	-	-	20700	21000
Marca germană	10200	10081	10465	10054	10327	9900	10250	10010	10270	-	-	10000	10150

ADEVĂRUL
COTIDIAN INDEPENDENT ARAD
Editor: S.C. ADEVĂRUL S.R.L. Arad
COD FISCAL R 1681938 ● COD SICOMEX 19.604 ● CERTIFICAT J 02/1886/31X1991 ● COD SIRUES 020956601 ● ISSN 1220-7489

Redacția și administrația: 2900 Arad, Bd. Revoluției nr. 81. Telefoane: SECRETARIAT - 281802, fax 280655, 280625; ADMINISTRAȚIE - CONTABILITATE - 281797; MICA PUBLICITATE - 210775; MAREA PUBLICITATE - 280904; CLUBUL PRESEI - 280989.

Consiliul de administrație: președinte - **DOREL ZĂVOIANU,** telefon 281802, 280625; vicepreședinte - **MIRCEA DORGOȘAN,** telefon 281802, 210776; membri: **DOREL BARBU,** telefon 281797; **NICU COJOCARU,** telefon 280904; **MIRCEA CONTRAȘ,** telefon 281802, 280854.

Colegiul de redacție: **MIRCEA CONTRAȘ** (redactor-șef); **MARCEL CANCIU** (șef secție foto), telefon **281701; ALEXANDRU CHEBELEU** (șef secție sport), telefon **281701; NICU COJOCARU** (șef secție publicitate) telefon/fax: **280904; AUREL DARIE** (secretar general de redacție), telefon **281802, 280854**; **VASILE FILIP** (șef secție cultură-învățământ), telefon **281855; 280003; SORIN GHILEA** (șef secție tineret) telefon **281855, 280003; IOAN IERCAN** (șef secție politică), telefon **280943; DORU SAVA** (șef secție social-economic), telefon **281738; ȘTEFAN TABUIA** (șef secție actualități), telefon **281855; 280003; DOREL ZĂVOIANU** (președinte al Consiliului de administrație), telefon **281802, 280625.**

Tiparul executat la S.C. MEDIAGRAF S.A. ARAD, str. Feleacului F.N., telefon 250902, fax 250920

„Adevărul" poate fi citit și pe Internet la adresa http://adevarul.arad.ro

VECHIUL CĂMIN CULTURAL DIN VINGA - SCOS LA LICITAȚIE

Consiliul local din Vinga a hotărât scoaterea la licitație publică a vechii clădiri unde funcționa cândva un cămin cultural. Din cauza degradării imobilului, căminul cultural a fost mutat în altă parte.

Dintre propunerile privitoare la destinația vechiului cămin cultural cea mai viabilă pare a fi solicitarea unui medic dispus să amenajeze un cabinet medical și o secție de ortopedie.

S. AMBRUȘ

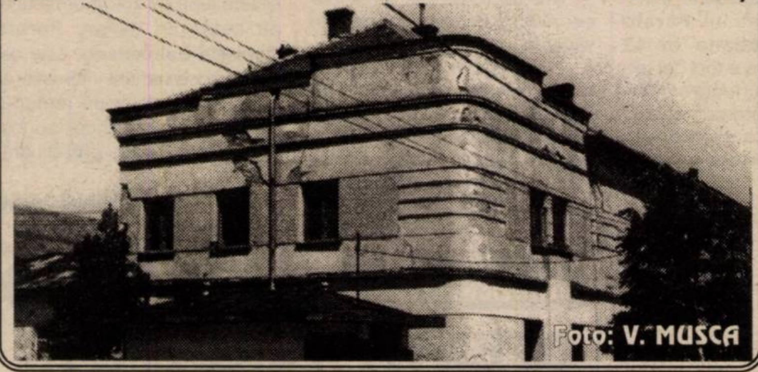

Foto: V. MUSCA

SÂNPETRU GERMAN

● Centrală telefonică digitală

Din fonduri PHARE, la Sânpetru German s-a montat de curând o centrală telefonică digitală care va permite localităților comunei Secusigiu (Secusigiu, Satu Mare, Munar și Sânpetru German) să beneficieze de sistem de telefonie automat în maximum trei luni. Până atunci, fiecare sat amintit beneficiază de cel puțin un telefon automat cu cartelă. Peste 500 de familii sunt dornice să se aboneze la noul sistem modern de telefonie.

● Racordare la gaz în... rate

Primăria Secusigiu se află în fază de semnare de contract cu societatea „Petrom" S. A. Timiș pentru introducerea gazului metan în comună.

Societatea amintită va efectua lucrările de aducțiune și de extindere a rețelei pe cheltuială proprie, urmând ca oamenii să plătească sumele aferente lucrării pe parcurs de cinci ani, în rate. „Petrom" a estimat că în toamna acestui an gazul metan va arde în Sânpetru German, urmând ca în maximum doi ani rețeaua să se extindă și în localitățile Secusigiu, Satu Mare și Munar. În jur de 400 de familii și-au exprimat dorința de a beneficia cât mai curând posibil de gaz de la rețea.

T. MATICA

„ZIUA CLUBULUI" - LA SEBIȘ

Clubul copiilor Sebiș organizează astăzi, 10 iunie 2000, „Ziua Clubului" în Piața Tineretului. Participă Palatul Copiilor Arad și cluburile copiilor din județ.

Din program: dansuri populare și moderne, soliști vocali și instrumentiști de muzică populară, muzică ușoară, break dance.

„CALEA MÂNTUIRII" la numărul 7

Cu o consecvență remarcabilă, Facultatea de Teologie a Universității „Aurel Vlaicu" din Arad a ajuns cu săptămânalul „Calea mântuirii" la numărul 7. Articolul de fond al redacției propovăduiește unitatea în Hristos în **„Iisus Hristos ne cheamă la unitate"**. Cristian Pavel semnează un interesant material în care combate **„Poluarea stradală"**, iar Cristinel Ioja ia atitudine în fața ispitelor și tentațiilor care stau în drumul tinerilor spre o viață creștinească. Pr. Nicandru Cuțaru ne învață **„Despre dreapta credință"**, iar pr. Adrian Murg dă cititorilor **„Îndemnuri la trezire"**. Cu un evident talent pedagogic, pr. dr. Ioan Tulcan scrie despre **„Ce reprezintă pentru noi Sfânta Scriptură și Sfânta Tradiție?"** Săptămânalul mai conține și știri externe precum și un **Dicționar creștin.**

C. L.

Prietenii noștri din Franța

ÎN SPRIJINUL LOCUITORILOR DIN MAILAT

Din 29 decembrie 1989, satul Mailat este înfrățit cu localitatea Mauv din Franța. Relațiile sunt și acum, după 10 ani, foarte strânse, anual localnicii primind colete din partea „prietenilor" francezi, cu care corespondează regulat.

Pe lângă aceste mici atenții, în semn de statornică simpatie, în primăvara acestui an, francezii au donat școlii elementare din Mailat un hidrofor pentru amenajarea unei fântâni.

S. AMBRUȘ

Promoția 1970 a Liceului Pedagogic a sărbătorit trei decenii de la absolvire

Liceul Pedagogic „Dimitrie Țichindeal" a fost, ieri, locul de întâlnire a absolvenților anului 1970, clasa dirigintelui **Ioan Ivașcu**. Motivul întâlnirii: împlinirea a 30 de ani de la absolvirea liceului. Printre absolvenții de odinioară, însuși directorul actual al Liceului Pedagogic, prof. Doru Bogdan.

Aproximativ trei sferturi din cei 40 de absolvenți au fost prezenți, ieri, la ora de dirigenție. Ei sunt acum dascăli (învățători și profesori) în județele Caraș-Severin, Timiș, Bihor și Arad. Prin mâinile lor au trecut aproape 300 de generații de elevi.

La momentul festiv a participat și o parte dintre profesori. Pentru cei care nu mai sunt în viață, a fost oficiată o slujbă de pomenire.

D. DUȚU

Foto: ONORIU FELEA

Odată cu venirea verii

ZILNIC - PATRU CAZURI DE INSOLAȚIE

Anotimpul cald a început să facă victime. Odată cu creșterea temperaturii, se înregistrează tot mai multe cazuri de insolație. Majoritatea celor afectați sunt persoane cu vârste între 50 și 60 de ani, dar și cei care suferă de boli cardiace. De la Serviciul de urgențe al Spitalului Județean aflăm că media zilnică a insolaților este de patru cazuri.

A. B.

În municipiu

SE REPARĂ DRUMURILE

Pe drumurile din municipiu se fac reparații. De săptămâna trecută au început lucrările de decapare a stratului de uzură și turnarea unuia nou pe strada Ghiba Birta. În Grădiște, de pe strada Petru Rareș, până pe strada Zsigmond Moricz se lucrează la turnarea unui strat de mixtură asfaltată, iar în Micălaca, zona V, muncitorii de la Drumuri Municipale iau măsuri pentru acoperirea gropilor din șosele.

A. B.

Incineratorul Spitalului Matern

FOCAR DE INFECȚIE

Imobilul de pe strada V. Alecsandri nr. 4 se află în „topul" celor afectate de fumul degajat de incineratorul Maternității. Emanațiile coșului poluează la diferite ore aerul și așa încărcat al zonei centrale. Gazul otrăvitor intră în casele și plămânii oamenilor. Lucru grav, ținând cont că la incinerator sunt arse placente, fașe și materiale medicale de care nu se pot descotorosi spitalele.

Administratoarea imobilului, a fost una dintre primele victime ale fumului toxic. Ea s-a ales cu o afecțiune a căilor respiratorii. Băiatul familiei Kiss, are alergie. Agenția de Protecția Mediului, sesizată, a aplicat - după spusele vecinilor - politica struțului.

Conducerea Spitalului Matern a replicat mereu susținând că „nu-s bani". Dl. Bonca, din administrație, ne-a declarat: „Suntem în tratative pentru a pune o suflantă. Aceasta va ajuta la o ardere completă. Avem un om care stă tot timpul cu rozeta când ardem materialele. În perspectivă, vom pune un filtru.

Primăria intenționa să facă un incinerator pentru toate deșeurile medicale dar ideea a rămas la nivel de intenție"

Vecinii speră în rezolvarea situației, pentru a deschide geamurile fără a se teme de îmbolnăviri.

A. BOROȘ

PE ȘOSELE

În cursul zilei de joi, polițiștii de la circulație au reținut în șase certificate de înmatriculare pentru defecțiuni tehnice și au aplicat 104 amenzi în valoare de 10.930.000 lei. S-au ridicat în vederea suspendării cinci permise de conducere, din care unul pentru conducere sub influența băuturilor alcoolice. Este cazul lui **Raț Zaharia Ioan, I.** cu autoturismul AR-11-CBK.

ATENȚIE ARĂDENI

DORIȚI CONTOARE LEGALE? ACHIZIȚIONAȚI ȘI MONTAȚI NUMAI CONTOARE OMOLOGATE ÎN ROMÂNIA!

Ca urmare a repetatelor sesizări privind fenomenul de import și comercializarea ilegală a contoarelor de apă și energie termică, **Biroul Român de Metrologie Legală** atrage atenția tuturor celor interesați asupra condițiilor metrologice legale ce trebuie îndeplinite de aceste tipuri de contoare:

1. Orice aparat de măsură utilizat în România trebuie să se încadreze în Normele Metrologiei Legale stabilite de **Biroul Român de Metrologie Legală (BRML) București**.

2. În cazul contoarelor de apă și energie termică, se prevăd următoarele:

a) existența aprobării de model obținută în România pentru fiecare tip de aparat în parte;

b) firmele care produc și comercializează direct contoare trebuie să fie autorizate de **BRML** pentru aceste activități și să dețină aprobarea de importator emisă de **BRML**;

c) contoarele legale sunt marcate pe cadran cu marca **RO** și sunt sigilate cu plombă, având de asemenea, marca **RO**;

d) existența, în momentul cumpărării contorului, a unui buletin de verificare metrologică inițială. **VERIFICAREA METROLOGICĂ INIȚIALĂ** trebuie efectuată în țară, într-un laborator autorizat de pe teritoriul României.

e) **BRML** nu va efectua nici un fel de verificări metrologice, decât pentru contoarele care dețin aprobări de model în România;

Atragem atenția ca înainte de achiziționarea unui contor să se verifice legalitatea acestuia conform celor menționate mai sus, în vederea prevenirii unor neplăceri ulterioare.

Inspectorii **BRML** vor efectua controale pentru depistarea infractorilor, atât în cadrul asociațiilor de locatari, instalatorilor, cât și a comercianților de astfel de produse.

Comunicat din partea BRML pentru Zona de Vest
Ing. GEORGE DAN IONCU
Director BRML pentru Zona de Vest
(1420576)

GRĂDINIȚĂ NOUĂ, LA FISCUT

În urmă cu câteva zile, în satul Fiscut din comuna Șagu s-a dat în folosință o grădiniță complet renovată. Clădirea actualei grădinițe a fost, până nu de mult, un magazin aparținător Primăriei. Pentru că se afla în apropierea școlii, autoritățile locale au hotărât să transforme clădirea în grădiniță, pentru cei aproximativ 25 de copii de vârstă preșcolară.

S. AMBRUȘ

LA ÎNCHISOARE

Polițiștii i-au identificat și încarcerat pe **Alincăi Dumitru,** de 42 ani din Târgu Frumos, care are de executat 40 de zile închisoare contravențională; **Nicola Ciprian-Lucian,** de 23 ani, din Pecica, care are de executat 40 de zile închisoare contravețională și **Cârpaci Margareta,** de 23 ani, din Nădlac, care are de executat 20 de zile închisoare contravențională.

ȘOMERII DE LA S.C. „ZAHĂR“ NU AGREEAZĂ FILIERA FRANCEZĂ

În incinta fabricii de zahăr s-au reunit, ieri, circa 150 de sindicaliști într-o ședință de urgență. Liderul de sindicat, Vasi Teodor, a cerut părerea salariaților trecuți în șomaj tehnic cu privire la noua ofertă făcută, luni, la București de Franck Barneville, patronul firmei „SUCRERIE UNION DE BAZANCOURT", acționar majoritar (97%) la S.C. „Zahăr" S.A. Francezul este dispus să achite pe loc 6 salarii compensatorii, celor 171 de angajați disponibilizați, din 21 aprilie, fără acordul sindicatului.

Cum era de așteptat, sindicaliștii n-au agreat oferta patronului. Cei 125 de muncitori - aflați în conflict de muncă de câteva săptămâni cu patronul francez - sunt hotărâți să continue procesul deschis la Tribunalul Arad.

„Oamenii vor să primească 6, 9 sau 12 salarii compensatorii, în funcție de vechime, conform art. 65 din contractul colectiv de muncă semnat cu partea franceză. Dl. Barneville se opune. Invocă enormele pierderi de producție, lipsa de materie primă și cheltuielile mari prevăzute pentru plata salariilor", ne-a spus dl. Vasi Teodor.

Muncitorii spun că francezul duce o politică de dezbinare și abuzuri, intenționând să închidă fabrica definitiv odată cu disponibilizarea treptată a restului de 164 de angajați, încă, activi.

F. NĂSTĂSACHE

UN MAFIOT DIN COSA NOSTRA - ARESTAT DE POLIȚIȘTI ARĂDENI

● Acesta este condamnat de Tribunalul din Catania la închisoare pe viață
● După ce în 1996 a comis o crimă în Italia, Farale s-a stabilit în Arad

În urma măsurilor specifice întreprinse de către ofițerii de combatere a crimei organizate din cadrul Poliției arădene, a fost identificat și reținut **Farale Carmelo-Sebastiano**, de 43 ani, din Italia, care a fost dat, pe 6 iunie a.c., în urmărire internațională prin Interpol, pentru asociere la infracțiuni de tip mafiot (omor deosebit de grav, port ilegal de armă și distrugerea cadavrului). A fost prezentat Parchetului de pe lângă Tribunalul Arad, care a emis mandat de arest preventiv pe timp de 30 de zile, urmând a se întocmi actele necesare în vederea extrădării.

Farale Carmelo-Sebastiano, este condamnat de Tribunalul din Catania la închisoare pe viață. Farale face parte din filiera mafiotă cataneză numită „Cosa Nostra". După comiterea faptei, în 1996, Farale s-a stabilit la Arad unde a cumpărat restaurantul Orizont, restaurant pe care l-a vândut cu circa o lună de zile în urmă unui alt cetățean italian. **Farale Carmelo-Sebastiano**, este cel de-al treilea urmărit internațional prins în acest an pe teritoriul României. Și ceilalți doi, au fost reținuți tot de către polițiștii arădeni...

DANA LASC

ÎNTREITĂ SĂRBĂTOARE LA FÂNTÂNELE

Joi, a fost zi de întreită sărbătoare la Fântânele. La Biserica Ortodoxă din localitate, părintele **Iustin Ruja** a oficiat o slujbă religioasă prilejuită de sărbătoarea Înălțării Domnului Isus Hristos la cer. A fost oficiat și un parastas pentru Eroii Neamului, a celor căzuți pe câmpurile de luptă pentru apărarea neamului, a păstrării integrității teritoriului, păstrarea limbii naționale și apărarea credinței noastre naționale, credința ortodoxă.

Tot joi s-a sărbătorit și cinstit eroul neamului, Avram Iancu, al cărui bust se afla în curtea bisericii.

A urmat apoi sărbătoarea de încheiere a anului școlar la Școala Generală, unde pe acordurile lui Gaudeamus Igitur elevii clasei a VIII-a au predat „cheia" clasei a VII-a. În cuvinte simple, dar pline de căldură, elevii au mulțumit profesorilor pentru strădania depusă la educarea lor, diriginților care le-au fost asemeni unor părinți și nu în ultimul rând directoarei școlii, d-na Mariana Mariș.

În final, elevii au cântat „La mulți ani!" pentru profesori, dar și pentru părintele **Ruja Ispas** care joi și-a sărbătorit ziua de nume.

DEZBATERE ȘCOLARĂ, DE ZIUA MEDIULUI

Ieri, la Grupul Școlar de Construcții, Ape și Protecția Mediului a avut loc simpozionul cu tema „Mileniul mediului - e timpul să acționăm". Reprezentanții a 11 licee arădene și ai Agenției de Protecția Mediului au parcurs două secțiuni, având ca punct central rolul și implicarea omului în protejarea mediului înconjurător.

Universitatea de Vest „Vasile Goldiș"

OFERTĂ ACADEMICĂ DE VALOARE NAȚIONALĂ ȘI INTERNAȚIONALĂ

În anul celei de a X-a aniversări, Universitatea de Vest „Vasile Goldiș" se reliefează ca o puternică instituție de învățământ superior public, comparabilă cu universitățile cu mare tradiție din România. Astfel, pentru anul universitar 2000-2001, prin înființarea Facultății de Biologie, cu specializările biologie-chimie, biologie-geografie, ecologie-protecția mediului și Colegiul Universitar de Arhitectură Piesagistică, universitatea arădeană are în structură un număr de 9 facultăți, și anume: Facultatea de marketing, Facultatea de drept, Facultatea de științe umanist-creștine, Facultatea de științe politice, Facultatea de educație fizică și sport, Facultatea de medicină și stomatologie și Colegiul universitar de pedagogie. Dintre acestea, 4 facultăți, și anume Facultatea de marketing, Facultatea de drept, Facultatea de educație fizică și sport și Facultatea de stomatologie au fost deja acreditate definitiv sau sunt într-un stadiu avansat privind definitivarea acestui proces. Dacă la acestea mai adăugăm faptul că în data de 23.05.2000 Senatul României a acordat un vot pozitiv acreditării instituționale a universității, vom avea tabloul unei instituții academice puternic ancorată în sistemul educațional național.

Prin structurarea, începând cu anul universitar 1997-1998 a procesului educațional în Sistemul European de Transfer al Creditelor de Studii (ECTS) precum și prin aderarea la Federația Europeană a Școlilor Superioare (FEDE), prin contractele de colaborare cu peste 60 de universități de pe întreg mapamondul și participarea la Programele TEMPUS-PHARE ale Comunității Europene, se creionează participarea la sistemul european și internațional academic al Universității de Vest „Vasile Goldiș".

Dacă la toate acestea mai adăugăm faptul că începând cu anul universitar 2000-2001, Universitatea de Vest „Vasile Goldiș" organizează admiterea în sistem deschis între 15.06. și15.09.2000, criteriu de bază fiind media obținută la examenul de bacalaureat, vom avea imaginea unei universități dinamice, capabile să dezvolte un învățământ formativ, racordată la cerințele integrării în învățământul european.

PRIM-MINISTRUL I-A NUMIT PE NOII VICEPREȘEDINȚI AI CEC

Premierul Mugur Isărescu i-a numit, ieri, pe cei trei noi vicepreședinți ai Casei de Economii și Consemnațiuni (CEC) - Nicolae Bălan, Enache Jiru și Răzvan Radu.

Nicolae Bălan s-a născut la 20 septembrie 1948, este căsătorit și are un copil. Profesia de bază este economist; a urmat specializări în analiza sistemelor informatice, limbaje de programare și are diplomă în management bancar. A lucrat în Banca Națională din 1973 pînă în 1989, ocupînd funcțiile de analist sisteme informatice, inspector credite, inspector principal de specialitate și inspector de specialitate la Consiliul Financiar Bancar. Între anii 1990 și 1995 a fost director adjunct în BCR, la Direcția Creditare a sectorului privat. Din 1995 și pînă în prezent a ocupat funcția de director în cadrul Direcției Metodologia operațiunilor bancare din BCR.

Răzvan Radu s-a născut la 12 februarie 1966; este căsătorit. Profesia de bază este de inginer; a studiat la Harvard Business School, MBA și la Universitatea Româno-Americană. Din 1990 pînă în 1991 a fost inginer la Întreprinderea de Echipamente Periferice. Din 1991 și pînă în prezent lucrează la Banca Comercială Română, la Direcția de Informatică, Direcția Decontări Comerciale, Direcția Relații Internaționale, iar din 1997 este director al Direcției Piețe de Capital.

Enache Jiru s-a născut la 11 iunie 1965. Profesia de bază este economist. A urmat cursuri speciale în domeniul piețelor valutare și al managementului rezervelor valutare la Citibank, Rezerva Federală a SUA, Banque of France, Dresdner Bank și Merrill Lynch. Din mai 1991 pînă în ianuarie 1998 a lucrat la BNR, în departamentul de adminstrare a rezervelor valutare. Din ianuarie 1998 pînă în prezent lucrează la BNP - Dresdner Bank Romania, ca șef al departamentului trezoreriei.

NOILE TARIFE LA ELECTRICITATE VOR FI APLICATE DUPĂ JUMĂTATEA LUNII IUNIE

Tarifele pentru electricitate ar putea intra în vigoare la sfîrșitul săptămînii viitoare, în cazul în care Monitorul Oficial va publica luni propunerea ANRE de majorare a acestora, acceptată și de Guvern, a declarat ieri agenției MEDIAFAX Alexandru Săndulescu, director în cadrul ANRE.

Potrivit legii, tarifele la electricitate și energie termică se aplică la cinci zile de la publicarea hotărîrii ANRE în Monitorul Oficial.

Alexandru Săndulescu afirmă că Monitorul Ofical ar putea publica, concomitent, tarifele la electricitate și prețul energiei termice. Prețul energiei termice nu poate intra în vigoare înainte ca Guvernul să aprobe modificarea prețului național de referință de la 230.000 de lei/Gcal la 295.000 de lei/Gcal.

Tarifele la electricitatea consumată de abonații casnici care au optat pentru tariful social vor fi mai mari cu 12,5%, cele pentru abonații cu tarif standard - 31,6%, iar agenții economici vor plăti mai mult cu 34,8%.

Tarifele au fost stabilite la un curs al dolarului de 20.500 de lei. Prețul mediu în dolari crește la 42 de dolari/Mw, de la 40 de dolari/Mw.

În privința energiei termice, ANRE a propus o creștere cu 43,9%.

Ne scriu cititorii

RĂZBUNAREA INSUCCESULUI

Motto: „Răzbunarea e arma prostului"!

Am citit în coloanele ziarului „Adevărul" din 6 iunie un articol de scandal intitulat: „Gospodărirea comunală a demontat în mod abuziv aparatura electronică de la terasa „Party Club".

Locuind în zona 300 imediat după pasaj, toată noaptea aud programul muzical ce se desfășoară la Ștrandul Neptun.

Așa s-a întâmplat și în noaptea de 4/5 iunie, când, probabil după deschiderea urnelor de votare și în urma sondajelor făcute în rândul electoratului prezent la vot, constatându-se victoria (parțială) a candidatului susținut de PDSR - dl. Popa Doru, orchestra și tineretul aflat acolo și-au manifestat bucuria prin cântec și urale și spre sfârșitul programului au interpretat „Mulți ani trăiască" pentru PDSR.

Consider că această manifestare de simpatie, dedicată PDSR-ului, a deranjat CD-ul și implicit pe candidatul său dl. Ovidiu Marian și mai ales că această manifestare se petrecea chiar pe domeniul său de activitate.

Această manifestare de simpatie pentru adversarii săi, cât și insuccesul personal trebuiau răzbunate.

Și iată că răzbunarea a căzut tocmai pe „Party Club", mă întreb, cum de a îndrăznit să distrugă valori și bunuri cu atâta ușurință, când proprietarul acestora le-a făcut cu trudă și prin multă muncă, dar spune-i țărănist și cu asta ai spus totul, acum ca și în toată existența sa.

Pe semne că dl. Marian Ovidiu se consideră patronul Ștrandului și atunci își poate permite să facă ce vrea pe acest domeniu (care de altfel este public), să distrugă tot ce nu-i este pe plac - deși nu-i aparține.

Dl. Marian trebuie să știe că nu dumnealui a construit Ștrandul și probabil că nu știe prea bine nici când s-a construit și nici cât a costat acest ștrand și că acest obiectiv de interes public nu s-a construit în acești trei ani și jumătate de domnie a dlui Marian Ovidiu și a țărăniștilor, partid din care, din interesul personal face parte.

Desigur că această răzbunare nu va rămâne nepedepsită și în cazul când va fi acționată unitatea respectivă prin reprezentanții ei în judecată, aș dori ca instanța să fie imparțială, să nu țină cont de politic, pedepsind așa cum se cuvine pe cei vinovați.

Mă întreb însă din ce bani va plăti unitatea prin reprezentantul ei, dl. Marian, daunele cuvenite, din buzunarul propriu sau din buzunarul Primăriei, adică din acel buget alocat pentru unitatea de Gospodărire Comunală?

- A doua problemă pe care doresc să-i atrag atenția dlui Marian, legată de articolul apărut tot în ziarul de azi, 6 iunie, intitulat: „CDR Arad a înregistrat un succes neașteptat", în care se face un apel preoților ortodocși și UDMR.

Îl sfătuiesc, dacă acceptă, să nu caute să folosească Taina preoției în afacerile murdare ale campaniei sale electorale.

Mă întreb dle Marian dacă considerați că preoții de orice cult și aici mă refer în special la ortodocși - pentru că la ei se face referire - au menirea ca în timpul serviciului divin de duminică sau din sărbători săvârșit în sfânta Biserică, să propovăduiască în fața Sfântului Altar despre politica d-voastră și să îndemne credincioșii să vă voteze numai pe dvs.?, menirea preoților este alta decât o știți dle Marian.

Nu confundați pe Dumnezeu cu Satana, căruia puterea de azi și partidul din care faceți parte, timp de patru ani i-ați slujit.

Dle Marian, preoții au și trebuie să îndeplinească dogmele creștine bine stabilite de Sfânta Biserică și ei știu că trebuie să slujească numai lui Dumnezeu și să slujească dreptei credințe ortodoxe sau ceilalți după biserica lor: catolică, baptistă, reformată etc.

Dumneavoastră trebuie să îngenunchiați în fața electoratului pe care l-ați avut, dar care în acest timp de conducere CDR-istă a țării, s-a îndepărtat de dvs. și probabil l-ați pierdut pentru totodeauna.

La acest electorat trebuie să apelați cu surle și trâmbițe, nu la preoții ortodocși; acest electorat trebuie să vă fie și preot și UDMR.

Față de cele menționate mai sus nu sunt membru PDSR, ci sunt simpatizant și membru al altui partid politic pe care îl susțin.

JEAN ALDA
Arad - Zona 300

Alegeri locale. Marginalii

INDEPENDENȚII - PE NICĂIERI

Nu cunosc, din motive obiective, situația voturilor pe care le-au câștigat independenții în județ. Prin urmare, voi discuta doar „zestrea" independenților din municipiul Arad.

Hațegan - 249 voturi, **Miclăuș** - 268, **Ieran** - 185, **Irimia** - 171, **Savici** - 149, **Flueraș** - 101, **Damaschin** - 57. Una peste alta, nici unul dintre independenți nu și-a atins ținta și au rămas pe dinafară, **„fără coledzi"**.

Nici nu e de mirare. Cine sunt independenții care s-au aruncat în bătălia electorală? Pentru electorat aproape niște necunoscuți. Face excepție N. Ieran pe care lumea îl știe din diverse împrejurări din care nu lipsea elementul scandal, chiar dacă acesta nu era neapărat vinovatul. I. Miclăuș, chiar dacă a fost președinte al Organizației PDSR a municipiului Arad, nu a fost mediatizat, nu s-a remarcat decât printr-o opoziție de culise (deci tot necunoscut publicului) în fața lui A. Crăciun. Al. Savici, un mai cunoscut decât alții, iarăși nu s-a impus în fața conștiinței electoratului prin nimic și, cu toate disponibilitățile sale, a rămas un cvasinecunoscut. Despre ceilalți nu discut pentru că nu-i cunosc.

Nu știu pe ce s-au bazat acești independenți atunci când au decis să candideze. (De Ieran nu mă mir pentru că la el asta e o regulă). Ori nu știu ce e lupta electorală, ori sunt prea vanitoși sau scârbiți să se înregimenteze într-un partid și încearcă marea cu degetul de unul singur. Cert este că au clacat și, într-un fel au compromis ideea de independent. Și asta când la nivel național independenții au obținut peste 6% procente.

Un lucru e cert: în municipiul Arad n-a candidat de pe poziția de independent nici o personalitate, nici un potențial lider, unii dintre candidații independenți având voturi de la familie sau rude, iar alții de la un bloc sau două sau de la câteva apartamente.

Un alt handicap mare pe care independenții a trebuit să-l depășească a fost campania electorală. Neavând mijloace financiare, aceștia nu au fost mediatizați, iar lumea habar n-a avut că aceștia există. Și atunci, chiar dacă electoratul nu mai are încredere în partide, preferă să voteze un partid sperând că în tot partidul se va mai găsi și câte o persoană mai ca lumea.

Și nu în ultimul rând, în municipiul Arad nu s-a impus până acuma nici un independent, care să deschidă o cale pentru ceilalți independenți. Arădenii nu sunt obișnuiți cu independenții.

În timp ce la Constanța un independent e pe cale să câștige Primăria, la Arad independenții nu au prins nici măcar un post de consilier.

Poate data viitoare.

I. IERCAN

Dudu Ionescu nu exclude posibilitatea ca unii lideri ai PNȚCD să fie înlocuiți după cel de-al doilea tur de scrutin

Constantin Dudu Ionescu, a afirmat, joi seară, la Cluj–Napoca, într-o conferință de presă, că nu exclude posibilitatea ca unii lideri ai PNȚCD să fie înlocuiți după cel de-al doilea tur de scrutin, transmite corespondentul MEDIAFAX.

"Vom face o evaluare absolut nepărtinitoare a rezultatelor alegerilor și a cauzelor rezultatelor obținute, evident excluzînd impactul pe care l-a avut participarea PNȚCD la guvernare", a spus Dudu Ionescu. În opinia acestuia, "PNȚCD a tras singur ponoasele guvernării, deoarece PNL și PD au avut suficientă dibăcie pentru a se îndepărta de imaginea guvernării".

Vicepreședintele PNȚCD a mai afirmat că partidul pe care îl reprezintă " a rămas cu responsabilitatea guvernării și, după ce va clarifica problemele nelămurite în interiorul partidului, va prezenta ceea ce a făcut". El a recunoscut că votul electoratului în primul tur de scrutin al alegerilor locale "a sancționat, pe drept, PNȚCD, pentru că acest partid nu a făcut tot ceea ce a promis și nu a prezentat ceea ce a făcut". Cu toate acestea, Dudu Ionescu este de părere că "PNȚCD și CDR au datoria să se lupte pentru prezervarea actualei coaliții, deoarece trebuie să se ocupe, în continuare, de gestionarea banilor, care nu poate fi preluată de o coaliție de stînga, încremenită într-un proiect prost".

Referitor la posibilitatea unei remanieri guvernamentale, Constantin Dudu Ionescu a spus că Biroul Național de Conducere al PNȚCD a luat în discuție activitatea ministrului Apelor, Pădurilor și Mediului, Romică Tomescu, și că au fost exprimate poziții critice, însă nu s-a decis schimbarea acestuia din funcție. "Trebuie o evaluare serioasă, pe baza unor documente, nu putem lua o decizie bazată pe impresii, chiar dacă la acest minister există încă o gîndire etatistă", a subliniat vicepreședintele PNȚCD.

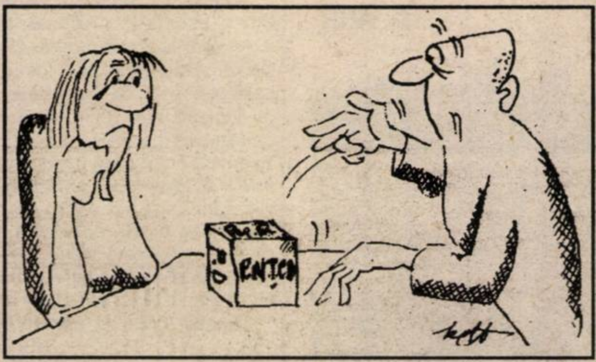

DOI – PENTRU FOTOLIUL DE PRIMAR AL ARADULUI

(Urmare din pagina 1)

Ce va fi duminică, 18 iunie, când se va desfășura, în turul doi, înfruntarea finală pentru ocuparea fotoliului de Primar al Aradului? Greu de apreciat cine va câștiga, dar nu imposibil. Ovidiu Marian speră ca pe lângă cei care l-au votat, să îi mai dea votul aliații din UDMR la guvernare, democrații din PD, foștii tovarăși din Convenția Democrată, dacă nu toți liberalii și foștii țărăniști plecați din PNȚCD împreună cu Victor Ciorbea și Radu Vasile, atunci măcar un segment suficient de bine conturat pentru a înclina balanța în favoarea sa. Fără îndoială, candidatul CDR mai poate aștepta și o parte din voturile lui Cristian Moisescu și, în fine, într-o eventuală, dar puțin credibilă, înțelegere cu ApR, o bună parte din voturile acestui partid. Această variantă poate fi valabilă numai în cazul unei înțelegeri locale pentru o coaliție județeană condusă de CDR, cu participarea PNL, UDMR, ANCD, PPDR, PD și ApR. Este însă posibilă o asemenea „septuagenală" la conducerea administrativă a municipiului și județului Arad? Teoretic da, practic greu, chiar foarte greu de realizat.

Așa cum stau lucrurile, în manșa a doua a bătăliei pentru Primăria municipiului Arad, prima șansă o are candidatul PDSR, Dorel Popa. Echilibrat, orator talentat, imagine a omului de încredere, profesionist desăvârșit, capabil, manager valoros, arhitect spiritual, dar și financiar, al bisericii Maranata, o realizare arhitectonică de excepție, om cu puternice relații în America, cu acces la cele mai influente personalități politice americane, capabil să aducă pentru construcția monumentalei Catedrale Ortodoxe din Arad donații în valoare de un miliard de lei, inginerul Dorel Popa este, așa cum îl caracteriza primvicepreședintele PDSR, Adrian Năstase, cu prilejul recentei vizite electorale în municipiul nostru, drept „ ... candidatul ideal pentru Primăria Aradului".

Pentru a câștiga confruntarea cu Ovidiu Marian, Dorel Popa contează pe voturile celor care l-au susținut în primul tur, la care se pot adăuga cele ale lui Cristian Moisescu - în majoritate ale neoprotestanților și ale unor țărăniști dezamăgiți de prestația sub așteptări a actualei puteri. Contează apoi în mod justificat, cred, pe voturile susținătorilor ApR, iar în caz de înțelegere cu UDMR, atunci și pe ale arădenilor de etnie maghiară. Cu sau fără înțelegere, votanții PUNR, PNR, PRM, PS, PSM, etc. se vor orienta, în mod logic, tot spre Dorel Popa. Drept urmare, de duminică într-o sptămână, în turul secund al alegerilor pentru fotoliul de Primar al Aradului îl văd câștigător pe reprezentantul PDSR, Dorel Popa.

P.S. Ovidiu Marian a dovedit că este un politician redutabil, dar cred că, deocamdată, nu i-a venit rândul. Are, însă, viitorul în față.

STENOGRAME PE ASFALT

Reporter: – Ați votat sau nu?

Viorel Nistor, 54 ani: – Da, am votat!

– Cum vedeți rezultatele alegerilor?

– Mi se par echitabile. Poate Convenția Democratică ar fi putut să ia mai mult, ținând cont de faptul că mulți dintre CDR-iștii care au activat în Consiliul Județean au făcut, după părerea mea, lucruri bune pentru Arad. Cei care vin acum, să dovedească valoare. Sper că vor pune la dispoziția unităților de cultură fondurile necesare pentru cultura județului Arad, în toate domeniile.

*

NU AM ÎNCREDERE!

Popa Antonela (aprox. 27 ani): – Nu am votat, pentru că nu am încredere în politicienii de astăzi. În nici unii. Rezultatele sunt incorecte.

– Din ce punct de vedere?

- Din toate punctele de vedere. Campania publicitară ce s-a făcut pentru fiecare candidat nu a fost suficient de bună.

*

DACĂ AR RENAȘTE VLAD ȚEPEȘ!

Corbei Ioan, 51 ani:

– „Mă gândesc ce ar fi dacă ar renaște Vlad Țepeș! Ce s-ar întâmpla cu ăștia din parlament?"

– Totuși, ați votat sau nu?

– Nu am votat și nu mai votez pe nimeni, pentru că nu mai am încredere în nimeni!

– Și dacă nu votați, ce se întâmplă?

– Rămân tot cei care au fost, hoții!

– Atunci, dacă nu votați, cum vă apărați de hoți?

– Nu ne mai putem apăra. Nu mai avem încredere în nimeni. Toți cei care suntem la rangul de jos suntem nemulțumiți.

– Totuși, cum vedeți rezultatele alegerilor?

– Nu-mi place, nu-i corect!

– Atunci, de ce nu ați votat?

– Ce să mai votez, când ei își vând voturile unii altora? Ei iau banii și noi rămânem cum am fost.

VOTĂM ATÂTEA SCHIMBĂRI CÂTE TREBUIE!

– Ați fost la vot?

Oarcea Iancu, 62 ani: – Am fost, pentru că sunt cetățean al României și mă interesează soarta României.

– Ce ziceți de rezultate?

– După felul cum au mers treburile, trebuia făcută o schimbare. Am făcut o schimbare în '96, ca România să meargă mai spre bine. Nu a mers mai bine. Acum am zis că mai votez o schimbare. Votăm atâtea schimbări câte trebuie, până găsim niște personalități care să ne conducă așa cum trebuie.

– Ce părere aveți despre cei aleși?

– Nu știu, să vedem cum se vor uni. După primele rezultate nici PDSR nu poate guverna singur. Va merge pe polul social-democrat? Vor merge pe altă combinație, deși nu văd cum ar ieși o combinație între un partid social-democrat și un partid de dreapta? S-a demonstrat că nicicum nu iese, pentru că sunt alte idei, alte concepții. Totul depinde acum de coalițiile care se vor face.

SUNT CETĂȚEAN AL REPUBLICII SOCIALISTE ROMÂNE!

Ionică Mihăeș, 46 ani: – Da, am votat, pentru că trebuia o schimbare. Fiind cetățean al Republicii Socialiste Române - pardon - al Republicii România, trebuia să particip la vot. Dacă nu participi la vot înseamnă că îți dai votul celor care sunt. Rezultatele îs așa cum or ieșit!

VOTEZ ÎN TURUL DOI!

– Ați fost la vot?

Gligorescu Aurel, 50 ani: – Nu am fóst, pentru că nu eram în localitate. Mă duc în turul doi. Rezultatele mi se par slăbuțe.

– Cum adică?

– Slăbuțe în sensul că nu au fost oamenii la vot și au ajuns consilieri niște oameni care au avut puține voturi. Oricum, au ajuns în consiliu niște oameni cunoscuți care sper că vor face față.

AM AVUT PE CINE SĂ VOTEZ!

– Ați votat?

Iobb Anca, 21 ani: – Da, am votat, pentru că am avut pe cine să votez.

– Rezultatele, cum le vedeți?

– Proaste!

–**De ce proaste?**

– Prefer să mă abțin.

LA 82 DE ANI, NU MAI CRED PE NIMENI!

– Ați fost la vot?

Mitric Dușan, 82 ani: – Nu! La 82 de ani, nu mai am încredere în nimeni! Toți îs o apă și-un pământ! Mă și dor picioarele și nu mă mai duc să votez. Votează alții.

– Dar rezultatele, cum le vedeți?

– Îmi pare bine că a ieșit PDSR-ul, că parcă sunt mai serioși. (D-l Mitric a fost împreună cu soția, care a aprobat ce a spus capul familiei).

NU AVEM DEZINVOLTURA AMERICANILOR!

Horiana Bogdan, 27 ani: – Sigur că am fost la vot, pentru că este datoria mea.

– Rezultatele vă satisfac?

– Nu-mi place jocul electoral practicat la noi. Nu avem dezinvoltura americanilor și nu folosim stilul lor.

– Rezultatele?

– După așteptările celor care au făcut jocurile. (N. N. Horiana Bogdan este pseudonimul unei apreciate scriitoare din Arad).

SIMION TODOCA

ASOCIAȚIA PENSIONARILOR - PE CALE DE DISPARIȚIE

După zece ani de activitate, Asociația democrată a pensionarilor din municipiul și județul Arad se află în pericol de desființare. Din lipsă de fonduri. În '99 organizația număra circa 12000 de membri. Anul acesta s-au mai înscris 100 de pensionari. Deși cotizația anuală de membru este de numai 25.000 lei, sute de vârstnici nu pot să-și achite obligațiile financiare către asociație, datorită pensiilor mizere. „Solicităm ajutor bănesc din partea instituțiilor care dispun de fonduri și au ocazia să ușureze traiul celor bătrâni. Din cotizații nu mai putem aproviziona magazinul asociației cu alimente" ne-a spus Panainte Teodorescu, președintele Asociației pensionarilor. Practic, organizația se menține din încasările magazinului și frizeriei, situate în incinta clădirii de pe B-dul Revoluției nr. 74. Ambele unități practică prețuri mai mici în raport cu alte puncte din circuitul comercial. De exemplu: un kg de zahăr costă 7400 lei; un kg de telemea oaie - 38000 lei. Tarife la frizerie: tuns bărbați - 8000 lei; tuns femei - 16.000 lei; bărbierit - 7000 lei.

Asociația s-a înființat cu scopul de a acorda protecție socială bătrânilor. Prin activitățile desfășurate, instituția încearcă să ajute pensionarii să depășească dificultățile vieții. Însă fără bani, proiectele Asociației n-au sorți de izbândă. Într-un deceniu, s-au făcut tot felul de sponsorizări, care mai de care mai electorale. Nimeni însă n-a bătut la ușa unei organizații de 12.000 de pensionari. Sau, după ce au votat, nu mai e nevoie de ei?

FLAVIUS NĂSTĂSACHE

Sport stradal extrem

ASALTUL INDIVIZILOR TERIBILI ASUPRA CUTIILOR POȘTALE

Dl. Gheorghe Zabutca, 64 ani, în numele a multor pensionari din municipiu, reclamă faptul că între capătul cartierului Aurel Vlaicu și zona Teatru lipsesc cutiile poștale. „Trebuie să umblăm kilometri întregi pentru a găsi o cutie pentru scrisori. Poșta nu ia nici o măsură?" spune dl. Zabutca.

Oficiul Județean de Poștă nu e străin de lipsa boxelor poștale din oraș. Directorul unității, dna Maria Neagu ne-a declarat: „În municipiu au fost instalate 72 de cutii. Până acum am retras din circuit 20 dintre care 4 - se află într-un grad avansat de deteriorare. Noi le montăm și anumiți indivizi le distrug" - ne-a relatat șefa Oficiului Județean de Poștă.

D-na Neagu ne-a rezumat trei episoade în care niște persoane rămase anonime și-au descărcat nervii pe cutiile poștale. ● În 28 aprilie, chiar viceprimarul Sorin Neamțu a anunțat Poșta că a luat foc cutia din fața Catedralei Catolice. Atunci s-a prefăcut în scrum toată corespondența depozitată. ● Recent, ziua în amiaza mare, un

șofer grăbit a intrat cu mașina în cutia din fața Poștei Vlaicu. A demarat în trombă, neputând fi identificat. ● Zilele trecute, tot ziua, un grup de tineri teribili au scos din uz, cu pumnii și picioarele, cutia de lângă Agenția Tarom. Trecătorii au privit incidentul și și-au văzut de drum. Câteodată, amatorii de senzații tari transformă cutiile în spații de detonare ale petardelor!

„Am organizat licitație pentru repararea cutiilor distruse, însă nu s-au oferit firme care să preia lucrarea. Așa că le-am expediat pentru recondiționare furnizorului nostru din Zalău" a precizat dna Neagu. Refacerea unei cutii poștale (din fibră de sticlă) costă în jur de 500 de mii lei iar contravaloarea unui exemplar nou depășește un milion de lei.

Conștiința unora nu depășește genunchiul broaștei. Pentru a rămâne intactă, probabil că fiecare cutie poștală ar trebui să fie supravegheată de câte un paznic ...

F. NĂSTĂSACHE
Foto: AL. MARIANUȚ

De ieri

S-A DESCHIS SEZONUL DE PESCUIT

● Vânătorii pot vâna căpriori-masculi

De ieri, 9 iunie, prohibiția la pescuit s-a încheiat. „Se poate pescui în toate apele colinare și de șes, inclusiv pe Mureș, Crișuri, Teuz și Cigher cu permisele de pescuit vizate pe anul 2000 de către A.J.V.P.S. ARAD. În ce privește vânătoarea, de la începutul acestei luni s-a deschis sezonul la căpriori masculi", ne-a spus Nicu Deme, directorul A.J.V.P.S. El a mai precizat că în aceste zile, patru pescari arădeni participă la faza zonală a Campionatului Național de Pescuit Sportiv Staționar. Ei luptă, la Orșova, pentru a se califica în finala pe țară.

F. TRUȚ

Foto: V. MUSCA

Tribunalul a autorizat

ASOCIAȚIA MEDICILOR DE FAMILIE DIN JUDEȚUL ARAD

A M F A

Medicii de familie din județul Arad s-au constituit într-o asociație profesională pentru asigurarea exercitării libere a profesiei. Asociația non-profit cu personalitate juridică a fost autorizată prin hotărâre judecătorească de Tribunalul Arad.

Dorind a fi un partener de dialog cu Casa Județeană de Asigurări de Sănătate, Direcția de Sănătate Publică și Inspectoratul de Poliție Sanitară A.M.F.A. își propune să acorde asistență la încheierea viitorului Contract cadru de asistență medicală, să negocieze actele adiționale ale acestuia, să negocieze prelungirea și soluționarea juridică a contractelor de comodat ale cabinetelor individuale de medicină și, nu în ultimul rând, să reducă birocrația din sistem.

Sediul A.M.F.A. este în Micălaca, str. Abrud nr. 159.

D. SAVA

La concursul pentru șefia CAS Arad

PREFECTUL NEAMȚIU A FOST ÎNVINS DE DR. DOMȘA

Dr. Gheorghe Domșa este noul director general al Casei de Asigurări de Sănătate a Județului Arad. Postul rămăsese vacant în urma decesului, la 28 aprilie, al ec. Sabin Bâltat.

La mijlocul acestei săptămâni s-a susținut la București concursul pentru ocuparea postului de director. S-au înscris patru candidați: dr. Gheorghe Domșa, dr. Radu Boroș, dr. Mircea Vancu și ec. Gheorghe Neamțiu. În cele din urmă, dr. Boroș a renunțat să mai concureze. Concursul a fost câștigat de dr. Gheorghe Domșa, fost director general adjunct medical al CAS Arad.

D. D.

TOT MAI MULȚI ARĂDENI ÎȘI PUN CAPĂT ZILELOR

● Sinuciderile plasează Aradul între primele cinci județe ale țării

Motto: *„Cel ce se sinucide aleargă după o imagine ce și-a făcut-o despre sine însuși; nu ne omorâm decât pentru a exista."* (A. Malraux)

Sinuciderea reflectă starea mentală a societății

1999 a fost anul cu cele mai multe sinucideri înregistrate la nivel național: 3.541. Analizând incidența regională a acestora, s-a constatat că există zone cu o frecvență inexplicabil de mare. Printre acestea, și Aradul. Pe primul loc se situează Harghita (39,7 cazuri la suta de mii de locuitori), Covasna (36,9), Satu Mare (30,3), Mureș (28,3) și Arad (25,9).

Specialiștii în medicină legală au stabilit că numărul celor care-și pun capăt zilelor este direct proporțional cu deteriorarea rapidă, progresivă a climatului social, economic și politic din țară. Din punct de vedere socio-patologic, fenomenul suicidar ar putea măsura sănătatea mentală a unei societăți, oglindind tensiunile și conflictele sociale, politice și economice ale acesteia.

Spânzurarea: sigur, ieftin, rapid

Laboratorul de Medicină Legală din Arad a înregistrat, anul trecut, 125 de sinucideri. Analizând evoluția raportului bărbați-femei în dinamica actului suicidar, scorul este de 3-1 în favoarea bărbaților. O posibilă explicație a acestei situații se referă la existența unor diferențe structurale în modul în care reprezentanții celor două sexe percep și reacționează emoțional la stresul adaptativ.

Referitor la vârsta celor ce-și pun capăt zilelor, s-au înregistrat cazuri din toate grupele de vârstă. Cei mai mulți sinucigași aveau însă 35-55 de ani. Majoritatea dintre ei provin din mediul rural și aparțin religiei catolice.

În ceea ce privește modalitățile prin care se realizează sinuciderile, pe primul loc în top se situează spânzurările, acestea constituind cea mai sigură, ieftină și rapidă formă de deces. Urmează precipitațiile (aruncări de la înălțime) și intoxicațiile cu diferite substanțe (pesticide, medicamente etc).

Până la 7 iunie 2000, în Arad se înregistraseră 36 de sinucideri. Majoritatea, prin spânzurare. Ultima s-a consumat chiar săptămâna trecută, la Săvârșin. Autor și victimă, o bătrână de 85 de ani. Ea și-a tăiat gâtul, cu un cuțit, în fața oglinzii de teamă că familia o va interna într-un azil.

Paradoxul sinucigașului

În general, unui suicid reușit îi corespund, în medie 6-12 tentative de suicid. S-a constatat tendința mai mare a bărbaților pentru sinucidere și a femeilor pentru tentative.

Cât despre modul în care este privit actul suicidar, unii îl consideră irațional sau ca simptom al unei boli (de regulă psihică), destul de puțini văd în el un act de curaj, alții - dimpotrivă - de lașitate, de fugă din fața dificultăților vieții. Medicii, în general, tind să-l asimileze sferei patologice, pornind de la ideea că în acel moment, un **ceva** încă nedefinit, neprecizat s-a produs în mintea sinucigașului. Poate o stare temporară de îngustare selectivă a câmpului conștiinței care nu i-a îngăduit să **vadă** ca soluție posibilă decât moartea (și care probabil i-a dat și curajul necesar împlinirii ei).

Sunt însă voci care vorbesc de un **paradox al sinucigașului**. Acesta a iubit viața. Iar sinuciderea, gestul fatal, nu semnifică în esență negarea vieții, ci refuzul de a o accepta într-o formă ce este în totală contradicție cu modelul personal de viață. Sinuciderea reprezintă refuzul unei anumite vieți ce nu este în concordanță cu aspirațiile și cu imaginea personală despre viață.

De ce își iau oamenii viața?

Anul trecut, un băiat din comuna Zăbrani și-a pus capăt zilelor pentru că viața sa devenise un calvar. La școală, învăța bine, iar acasă, muncea ca un rob. Dar niște părinți alcoolici îl maltratau fără nici o reținere. Nu așa își imaginase el copilăria. Și-atunci, a hotărât să-și pună ștreangul la gât și să urce într-un pom din curtea casei. În câteva secunde, **a scăpat**...

Tot în Zăbrani, în urmă cu o săptămână, un bătrân a încercat să se sinucidă după ce și-a omorât cu sânge rece soția. El i-a aplicat femeii câteva lovituri bune de ciocan, apoi s-a aruncat în fântână. A fost descoperit, însă, înainte de a-și da duhul...

Motivele psihologice și afective care îi determină pe oameni să se sinucidă sunt numeroase. Cele mai frecvent incriminate se referă la: decepții sentimentale grave, doliu (după părinți, iubită, soție, soț etc), greșeli sau eșecuri profesionale importante, situații limită puternic stresante (procese, detenție sau perspective de detenție), stări conflictuale sociale sau profesionale importante, conștientizarea și prelucrarea psihologică negativă a unei boli grave, incurabile. Toți acești factori trebuie corelați cu tipul de personalitate premorbidă și cu contextul socio-economic și cultural în care omul își trăiește conflictul sau decepția.

Profilaxie prin telefon

Studiile efectuate asupra fenomenului suicidar au relevat corelări interesante între anotimpuri/perioade ale zilei și suicid. Primăvara sau vara timpurie și primele ore ale dimineții sunt perioade în care suicidul crește semnificativ. Cunoașterea acestora permite luarea unor măsuri de prevenție.

Profilaxia este deosebit de importantă. Este absolut necesară elaborarea unui set de măsuri medico-sociale și înființarea de organisme sanitare de stat și particulare care să realizeze eficient profilaxia. În acest sens, Aradul se poate lăuda cu existența unei linii telefonice - **„linia vieții"** - care poate fi apelată de orice om care are nevoie să fie ascultat, înțeles și ajutat. Specialiști aparținând Alianței anti-suicid răspund zilnic, între orele 20,00-8,00, la numărul de telefon 214214.

DIANA DUȚU

Zona Liberă Curtici Arad a împlinit un an

INVESTIȚIILE TOTALE VOR DEPĂȘI 16 MILIOANE DOLARI

Ieri, s-a împlinit un an de la apariția H. G. nr. 449/1999, prin care a fost înființată Zona Liberă Curtici Arad și Regia Autonomă Administrația Zonei Libere Curtici Arad. Dacă inițial zonei libere i-au fost alocate circa opt miliarde de lei, pentru că au apărut primele profituri, administrația a fost obligată să restituie la bugetul de stat peste un miliard și jumătate de lei. În prezent se realizează venituri anuale de aproape 600.000 de dolari, din redevențe, chirii, licențe și diverse servicii, urmare a încheierii a 17 contracte de concesiune cu firme cu capital străin și autohton. Dintre acestea, 16 își desfășoară activitatea în zona liberă pe o suprafață de 82 de mii de metri pătrați. Volumul total al investițiilor efectuate de administrație a ajuns în prezent la 100.518 dolari din surse proprii, la care se adaugă cele șapte miliarde de lei din sumele alocate de Ministerul Transporturilor pentru demararea investițiilor.

Prin contractele încheiate, utilizatorii s-au angajat la investiții pentru realizarea obiectivelor lor în Zona Liberă Curtici Arad, în valoare totală de 16.670.000 dolari.

Regimul de zonă liberă s-a instaurat începând cu data de 1 aprilie 2000, dată de la care se asigură servicii de comisionare vamală și schimb valutar de către firmele de profil câștigătoare ale licitațiilor organizate în acest sens. Funcționează în zona liberă un punct vamal, organele poliției de frontieră și cea de control sanitar-veterinar, care întregesc cadrul necesar pentru derularea fluxului de mărfuri înspre și dinspre zona liberă.

Foto: ONORIU FELEA

„Zona Liberă a trecut de la efortul de concepție, care a durat mai mulți ani, la faza de realizare. Ceea ce a fost gândit, a fost materializat. Sigur că posibilitățile financiare ne-au permis să realizăm doar graficul, fără să depășim estimările inițiale, deși ne-am fi dorit acest lucru. Dar cum avem încă jumătate de an în față sperăm ca în 2000 să fie finalizată prima etapă a investiției. De aici încolo Zona liberă se descurcă din resurse proprii. Anul acesta sperăm să realizăm o cifră de afaceri de circa 500.000 de dolari și investiții de un milion de dolari", ne-a spus după conferința de presă, organizată ieri la Curtici, Adrian Nițu, director general al Administrației Zonei Libere Curtici Arad. „Numai din taxele de autorizații pentru zona liberă vor intra la bugetul local Curtici peste un miliard de lei", a adăugat Gheorghe Don, primarul orașului.

În zona liberă vor fi create, în urma contractelor încheiate, peste 1000 de locuri de muncă.

FLORIN TRUȚ

La Arad

PLĂȚILE LA B.I.R. SUNT, ÎN CONTINUARE, SISTATE

• Există riscul ca banca să fie declarată falimentară

De aproape o lună de zile Banca Internațională a Religiilor Arad nu mai face nici un fel de plăți. BIR a fost pusă sub supraveghere specială de BNR deoarece nu mai putea asigura efectuarea plăților curente. Situația a intervenit în timp ce grupul britanic Jaquila a anunțat că intenționează să achiziționeze 60% din capitalul BIR.

În urmă cu două zile BNR a spus că, dacă în termen de zece zile lucrătoare, Jaquila Group nu va depune aportul de capital (20 de milioane de dolari) la o bancă românească, va cere declararea stării de faliment la B.I.R.

Pe de altă parte, B.I.R. a anunțat că sucursala din București va plăti dobânzile ajunse la scadență începând de luni, 12 iunie.

La Arad, acest lucru nu se va întâmpla. „Din câte știu, doar Bucureștiul va face plăți. Noi n-am primit nici o înștiințare în acest sens. Ar fi trebuit să primim un comunicat dacă și la Arad s-ar fi făcut plăți", spune Livia Butariu, director economic al BIR Arad.

În momentul în care și sucursala arădeană a BIR primește verde pentru efectuarea plăților, conducerea va anunța depunătorii (prin presă, afișe la sediul băncii). Deocamdată, la Arad, puțini deponenți și-au recuperat banii depuși, cei care s-au prezentat la BIR în primele zile, înainte ca criza să se adâncească.

În cazul în care BIR va fi declarată falimentară, deponenții își vor primii banii din Fondul de Garantare, în limita plafonului de 54 de milioane lei.

GERLINDE KNAP

PANORAMIC ECONOMIC

RATA INFLAȚIEI ÎN LUNA MAI A FOST DE 1,8%

Rata inflației în luna mai a fost de 1,8%, în scădere semnificativă față de luna aprilie, cînd a urcat la 4,8%, iar cumulat pe primele cinci luni ale anului inflația a fost de 15,7%, informează Comisia Națională pentru Statistică.

Scăderea inflației intervine pe fondul frînării creșterii prețurilor la mărfurile alimentare și a celor nealimentare, produsele din aceste categorii scumpindu-se cu numai 1,9%, ca și al menținerii tarifelor la servicii într-un relativ echilibru, acestea majorîndu-se în luna mai cu 1,5%, față de 8,9% în aprilie.

Comparativ cu luna similară din 1999, rata inflației în mai 2000 a fost de 44%. Rata medie lunară a inflației în primele cinci luni ale anului este de 3%.

PRODUCȚIA INDUSTRIALĂ A CRESCUT UȘOR ÎN PRIMELE PATRU LUNI ALE ANULUI

Producția industrială realizată în primele patru luni ale anului a înregistrat, în volum absolut, o creștere ușoară, de 0,9%, raportat la perioada similară din anul precedent, dar în condiții comparabile din punct de vedere al numărului de zile lucrătoare s-a menținut la același nivel cu cel consemnat în intervalul corespunzător din 1999, informează Comisia Națională pentru Statistică (CNS).

Creșteri semnificative ale producției au fost remarcate în industria extractivă, de 10,8% în volum absolut și de 9,9% în condiții comparabile din punct de vedere al numărului de zile lucrătoare, precum și în industria energetică, unde creșterea a fost de 6,2%, respectiv de 5%. Pe de altă parte, industria prelucrătoare a înregistrat scăderi de 1,5%, respectiv de 2,4%. În aprilie, producția industrială a scăzut cu 5,7%, în volum absolut, dar a crescut cu 4,7% în condiții comparabile din punct de vedere al numărului de zile lucrătoare, precizează CNS. Scăderi s-au înregistrat în toate ramurile de activitate, cele mai accentuate fiind în industria energiei electrice și termice, gaze și apă, de 27,6%, respectiv de 25,2%, precum și în industria extractivă, cu 12,1%, respectiv cu 4,2%. Industria prelucrătoare a scăzut pe total cu 1,2%, în volum absolut, dar a crescut cu 11,1%, în condiții comparabile din punct de vedere al numărului de zile lucrătoare.

În același timp, valoarea stocurilor de produse finite din industrie era de 21.198 miliarde de lei, reprezentînd 39% din resursele lunii aprilie. Potrivit CNS, cifra de afaceri a societăților cu activitate principală în industrie a crescut în luna martie cu 9%, evoluție resimțită în toate sectoarele de activitate.

CEC-LEGE-MODIFICARE

Camera Deputaților a aprobat, joi, propunerea grupului parlamentar al PNL de a fi dezbătut în procedură de urgență un proiect de lege inițiat de deputatul liberal Vasile Mîndroviceanu referitoare la modificarea Legii 66/1996 privind reorganziara CEC în societate bancară pe acțiuni, care propune restrîngerea posibilităților de utilizare a disponibilităților bănești ale CEC.

Potrivit proiectului de lege, CEC ar trebui să achiziționeze, în principal, titluri de stat, bonuri de tezaur și alte titluri de valoare emise de stat și să nu mai constituie depozite sau să acorde credite societăților financiare și bancare sau să facă alte plasamente stabilite de Consiliul de administrație al CEC.

Sindicaliștii de la ENERGETICA se pregătesc de grevă

Întruniți în ședință de consiliu în 8 iunie, reprezentanții salariaților din cadrul sindicatelor afiliate la Federația Energetica, au analizat efectele pe care le determină aplicarea O.U.G. 58/2000 asupra drepturilor salariale prevăzute în contractele colective de muncă și regăsite în contractele individuale. S-a subliniat că O.U.G. 58 încalcă grav prevederile Constituției și ale Legii salarizării.

Sindicaliștii cer abrogarea de către Guvern a ordonanței. Pentru apărarea drepturilor, salariații din CONEL și CET vor desfășura mai multe acțiuni de protest.

La Arad angajații CET vor întrerupe lucrul pentru a se aduna, luni dimineață, în curte. Protestul lor va continua la Deva când, în aceeași zi câțiva sindicaliști vor fi prezenți la pichetarea Prefecturii Hunedoara, alături de alți sindicaliști din vestul țării.

Seria protestelor va continua în 14 iunie la București, când și energeticienii arădeni vor participa la un miting organizat de Blocul Național Sindical.

În funcție de rezultatele mitingurilor, sindicatele din Energetica intenționează să declanșeze greva generală, din 20 iunie.

GERLINDE KNAP

Vârfurile

AFACERI ȘI SPORT

După '90, în județul Arad, ca de altfel în întreaga țară, în special în zonele împădurite, au luat ființă multe societăți de exploatare și prelucrare a lemnului. În județul nostru, din câte astfel de firme au apărut puține își continuă activitatea și în prezent. Un exemplu în acest sens este SC Silva Lazăr SRL din Vârfurile, care lucrează, cu peste 20 de angajați, de opt ani.

„Mai avem oameni din Maramureș, care vin să muncească la noi. Sunt acei țapinari, profesioniști în munca la pădure", spune patronul firmei, Vasile Lazăr. Societatea prelucrează zilnic 25 metri cubi de fag, copacul cu ponderea cea mai mare în zonă. „Avem un gater de capacitate medie. Materia primă o luăm de la Romsilva, foarte puțin luăm de la persoanele fizice. Ne afectează acum situația incertă a pădurilor, nu avem materie primă când vrem", adaugă Lazăr.

Cheresteaua produsă la firma din Vârfurile este livrată în județul Arad. O parte dn aceasta ajunge chiar în străinătate, prin intermediul altor firme.

Că greutățile cu care se confruntă firmele din acest domeniu sunt tot mai mari o demonstrează faptul că în județul Arad, din 150 de firme de exploatare câte existau în 1992, mai activează acum doar 20. „Din an în an ne merge tot mai rău. Combustibilul e tot mai scump, piesele de schimb de asemenea. Nu concurența e o problemă. Statul nu ne ajută cu nimic, nu avem nici o facilitate în acest domeniu", mai spune Vasile Lazăr.

Omul de afaceri Vasile Lazăr își supraveghează atent angajații. În timpul liber, se ocupă de competiții sportive

Puținul timp liber pe care îl are omul de afaceri Vasile Lazăr este dedicat sportului. Acesta este un mare iubitor de box și e, din octombrie '99, proprietarul clubului arăden de box Silva Lazăr Motorul. Trebuie să menționăm că Lazăr deține, la Vârfurile, singura arenă particulară de box din țară, unde va organiza în acest an a treia ediție a galei de box „Cupa Silva Lazăr", eveniment la care sunt așteptați boxeri renumiți.

GERLINDE KNAP

Iubiți ortodocși arădeni,

Învățătura Mântuitorului nostru Iisus Hristos ne spune că cei mulți trebuie să apere pe cei puțini.

Ca fiu al comunității ortodoxe, majoritară în Arad, cu sprijinul Episcopiei și a clerului ortodox, voi proteja drepturile tuturor minorităților.

Numai împreună, noi, **majoritatea ortodoxă** și minoritățile de orice confesiune, cu hărnicie și iscusință vom construi un Arad mai frumos!

Ovidiu **MARIAN** primar

Cu forță și pricepere la drum !

ȘI REVOLUȚIONARII ARĂDENI ÎL SUSȚIN PE DOREL POPA

Fundația revoluționarilor arădeni îndeamnă cetățenii municipiului nostru să-l sprijine în turul al II-lea pe candidatul DOREL POPA.

Inginerul DOREL POPA

- un om de mare caracter -

a fost un participant activ la Revoluția din 1989.

Cu DOREL POPA primar, Aradul se va bucura de O REVOLUȚIE ÎN ADMINISTRAȚIE

Secretar, Duka Iosif Attila

Președinte, Gheorghe Curta

La Bocsig,

PNR

CINCI PARTIDE ȘI ZECE CONSILIERI ÎL SUSȚIN CA PRIMAR PE GHEORGHE BOBIȘ

▼ **PDSR, ApR, PD, PRM, PNR, un independent și zece consilieri aleși recent, îl susțin pe Gheorghe Bobiș pentru funcția de primar al comunei Bocsig.**

▼ **Așa stând lucrurile, celălalt candidat pentru turul doi (Palcu Vichente), n-ar mai avea de partea lui decât doi consilieri.**

▼ **Tot alături de onestul și competentul inginer Gheorghe Bobiș sunt și nu mai puțin de cinci dintre cei care-au candidat pentru postul de primar în Bocsig: Șucan Nicolae Maxim, Cilan Teodor, Belean Ioan, Corb Teodor și Abrudean Ioan.**

Scrisoare deschisă d-lui

PETRE GHERMAN

Domnule Petre Gherman, în numele PRM, organizația Lipova, vă răspund sau mai bine zis fac câteva aprecieri la articolul „PRIMARUL PETRE GHERMAN speră la un nou mandat" cu titlul de o șchioapă: **„LIPOVA NU-ȘI PERMITE EXPERIMENTE ÎN FRUNTEA ADMINISTRAȚIEI PUBLICE."** Îmi permit să fac aprecierile ce urmează și pentru faptul că de aproape două decenii LIPOVA nu a simțit noul, drumurile sunt îngrozitoare, curățenia e jalnică, privatizarea e la începuturile anilor '90-'91, relațiile interumane sunt necivilizate etc. etc. ...

Deci vă lăudați cu tot felul de năzbâtii că ați făcut și ați dres, dar să vă răspund:

1. Strada Coșbuc a fost canalizată cu mult înainte ca înălțimea dvs. să devină primar iar asfaltarea acesteia s-a făcut ca urmare a investiției făcute de Consiliul Județean la podul rutier.

2. Strada Timișorii a fost făcută înainte de '89. În ultimii 10 ani nu a fost niciodată reparată. Că vă lăudați cu 50 m de asfalt e o altă problemă.

3. Strada Iancu Jianu asfaltată pe bază de piatră cubică în plin sezon rece pentru o sumă imensă a fost o prostie don' Pedro.

4. Ca banc bun, zice don Pedro, cu extinderea rețelei de apă și mărirea capacității uzinei în care au fost forate două fântâni tip gospodăresc, cu tuburi metalice (interzis prin lege) este o nouă greșeală.

5. **Zugrăvirea bibliotecii** nu e o realizare în 4 ani, cel mult ar fi o realizare de zece zile.

6. **Mobilierul din sala festivă** nu-i o realizare, mi se pare ceva normal dacă se făcea la un preț bun.

7. Să aduci o mașină specială din Ungaria să desfunzi niște canale la Lipova e o jignire. Știu alegătorii cât a costat toată această tărășenie?

8. Toate călătoriile dvs. don' Pedro, în Franța, Ungaria și cine mai știe unde v-au adus dvs. beneficii și nu orașului nostru. Schimbul cultural cu Bătania și Jula din Ungaria este meritorie dar comportamentul unor cheflii au lăsat un gust amar nouă.

9. S.C. APEMIN BĂILE LIPOVA SA, Naturana, 3 M SRL Radna și altele nu pot fi o realizare a dvs. don' Pedro?

10. **Blocurile arată groaznic, cu hornuri scoase lateral datorită încălzirii deficitare a orașului, apa de la subsolurile blocurilor e o problemă ce pune** în pericol viața concetățenilor noștri.

11. Chestia cu gazul metan este o gogoașă caldă în campania electorală a dlui Pedro.

12. Așteptați **fonduri pentru RAMPA ECOLOGICĂ,** de ce nu s-a realizat în perioada celor 4 ani de domnie a dvs.?

13. Podul rutier de peste Mureș este o realizare națională începută de ani și ani. Că dvs. ați tăiat de mai multe ori panglica e treaba dvs.

14. Ce să continuăm împreună Dle Pedro în administrația locală: înmulțirea gropilor de pe străzi, dezordinea, chefurile, prieteniile dvs. dubioase, procesele ce le aveți pe rol, problemele dvs. cu copiii și multe alte nerealizări?

15. La sfârșit de mandat, dvs., trebuie să dați socoteală la mulți bani cheltuiți aiurea iar dosarele anulate cu ajutor social de unde s-au luat banii e o rușine. Nevoiașilor trebuie să le înapoiem măcar o fărâmitură pentru viață.

În loc de încheiere: „Dacă vei păcăli și de data asta electoratul nu-i rău să cânți în continuare: „Ieftinește doamne băutura ..." - din minunata ta compoziție, **în caz contrar compuneți alta cu un text mai apropiat de ceea ce ești și ai făcut: „Scapă-mă doamne de belele, de păcate și de rele / C-am făcut multe prostii, ba chiar și potlogării."**

Refren: ***„Adio scumpă primărie" ...***
Acum eu te părăsesc
E timpul să mai și muncesc"
Adio, dragă Pedro!

Al tău contracandidat din turul I pentru funcția de Primar cu 711 voturi cinstite. Tu câte ai avut, cinstite din cele șapte sute cu care te lauzi?

VIOREL POPINA

***Notă**: Voi reveni cu alte potlogării electorale ale dlui Pedro.*

(5172106)

P.D.S.R. PROPUNE ȘI SUSȚINE: UN PRIMAR VALOROS PENTRU ARAD

PDSR

DOREL POPA

OFERĂ SOLUȚII CONCRETE PENTRU ARAD:

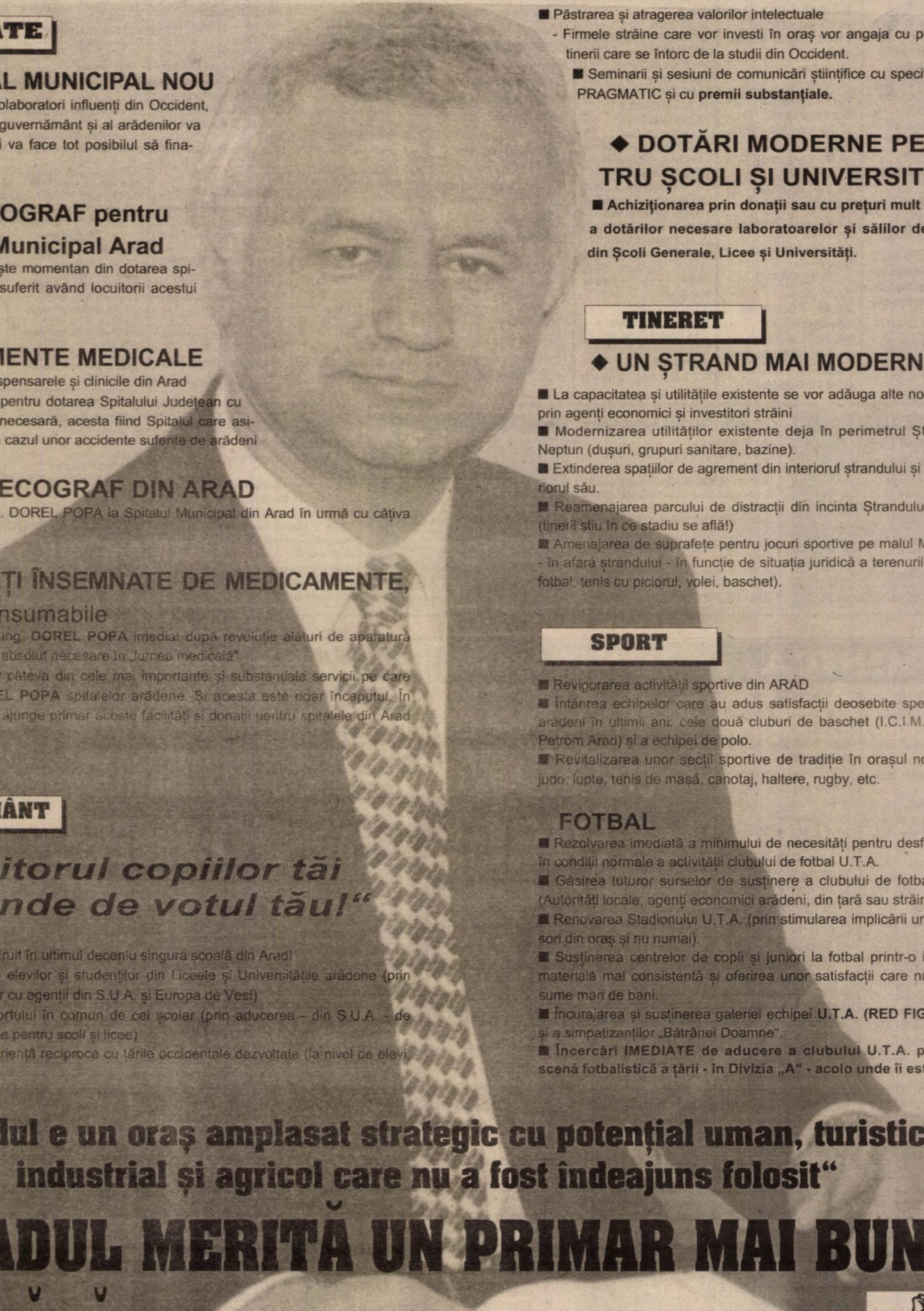

SĂNĂTATE

◆ UN SPITAL MUNICIPAL NOU

■ Cu ajutorul unor colaboratori influenți din Occident, al viitorului partid de guvernământ și al arădenilor va începe construcția și va face tot posibilul să finalizeze acest proiect.

◆ UN TOMOGRAF pentru Spitalul Municipal Arad

■ Acest aparat lipsește momentan din dotarea spitalelor din Arad, de suferit având locuitorii acestui oraș.

◆ ECHIPAMENTE MEDICALE

■ pentru spitalele, dispensarele și clinicile din Arad

■ Eforturi deosebite pentru dotarea Spitalului Județean cu aparatură și tehnică necesară, acesta fiind Spitalul care asigură URGENȚELE în cazul unor accidente suferite de arădeni

◆ PRIMUL ECOGRAF DIN ARAD

■ A fost adus de ing. DOREL POPA la Spitalul Municipal din Arad în urmă cu câțiva ani.

◆ CANTITĂȚI ÎNSEMNATE DE MEDICAMENTE, materiale consumabile

■ Au fost aduse de ing. **DOREL POPA** imediat după revoluție alături de aparatură medicală și accesorii absolut necesare în „lumea medicală".

■ Acestea sunt doar câteva din cele mai importante și substanțiale servicii pe care le-a adus ing. **DOREL POPA** spitalelor arădene. Și acesta este doar începutul. În momentul în care va ajunge primar aceste facilități și donații pentru spitalele din Arad vor crește.

ÎNVĂȚĂMÂNT

„Viitorul copiilor tăi depinde de votul tău!"

■ Dorel Popa a construit în ultimul deceniu singura școală din Arad!

■ Se vor oferi burse elevilor și studenților din Liceele și Universitățile arădene (prin intensificarea relațiilor cu agenții din S.U.A. și Europa de Vest)

■ Separarea transportului în comun de cel școlar (prin aducerea - din S.U.A. - de autobuze și microbuze pentru școli și licee)

■ Schimburi de experiență reciproce cu țările occidentale dezvoltate (la nivel de elevi, profesori, studenți).

■ Păstrarea și atragerea valorilor intelectuale

- Firmele străine care vor investi în oraș vor angaja cu prioritate tinerii care se întorc de la studii din Occident.

■ Seminarii și sesiuni de comunicări științifice cu specific nou-PRAGMATIC și cu **premii substanțiale.**

◆ DOTĂRI MODERNE PENTRU ȘCOLI ȘI UNIVERSITĂȚI

■ **Achiziționarea prin donații sau cu prețuri mult reduse a dotărilor necesare laboratoarelor și sălilor de clasă din Școli Generale, Licee și Universități.**

TINERET

◆ UN ȘTRAND MAI MODERN

■ La capacitatea și utilitățile existente se vor adăuga alte noi facilități prin agenți economici și investitori străini

■ Modernizarea utilităților existente deja în perimetrul Ștrandului Neptun (dușuri, grupuri sanitare, bazine).

■ Extinderea spațiilor de agrement din interiorul ștrandului și din exteriorul său.

■ Reamenajarea parcului de distracții din incinta Ștrandului Neptun (tinerii știu în ce stadiu se află!)

■ Amenajarea de suprafețe pentru jocuri sportive pe malul Mureșului - în afara ștrandului - în funcție de situația juridică a terenurilor (tenis, fotbal, tenis cu piciorul, volei, baschet).

SPORT

■ Revigorarea activității sportive din ARAD

■ Întărirea echipelor care au adus satisfacții deosebite spectatorilor arădeni în ultimii ani: cele două cluburi de baschet (I.C.I.M. și West Petrom Arad) și a echipei de polo.

■ Revitalizarea unor secții sportive de tradiție în orașul nostru: tir, judo, lupte, tenis de masă, canotaj, haltere, rugby, etc.

FOTBAL

■ Rezolvarea imediată a minimului de necesități pentru desfășurarea în condiții normale a activității clubului de fotbal U.T.A.

■ Găsirea tuturor surselor de susținere a clubului de fotbal U.T.A. (Autorități locale, agenți economici arădeni, din țară sau străini).

■ Renovarea Stadionului U.T.A. (prin stimularea implicării unor sponsori din oraș și nu numai).

■ Susținerea centrelor de copii și juniori la fotbal printr-o implicare materială mai consistentă și oferirea unor satisfacții care nu implică sume mari de bani.

■ Încurajarea și susținerea galeriei echipei **U.T.A. (RED FIGHTERS)** și a simpatizanților „Bătrânei Doamne".

■ **Încercări IMEDIATE de aducere a clubului U.T.A. pe prima scenă fotbalistică a țării - în Divizia „A" - acolo unde îi este locul.**

„Aradul e un oraș amplasat strategic cu potențial uman, turistic, industrial și agricol care nu a fost îndeajuns folosit"

ARADUL MERITĂ UN PRIMAR MAI BUN!

PDSR VĂ DĂ SOLUȚIA: VOTAȚI DOREL POPA!

PDSR

SÂMBĂTĂ, 10 IUNIE 2000

TVR 1
7,00 Ploaia de stele - rel.
8,20 Zorro - s.
9,10 Desene animate
10,00 Agenda electorală
10,15 Desene animate
10,45 Art-mania
11,45 Muzica da capo al fine
12,30 Garantat 100%
13,30 Arca Marinei
14,55 Calul de bătaie - aventuri, SUA, 1994
16,30 Auto Club
17,00 Studioul electoral
18,00 EURO Știri
18,15 Teleenciclopedia
19,00 Surprize, surprize
20,50 Jurnal * Meteo
20,25 Sport
21,30 Fotbal EURO 2000: Festivitatea de deschidere, urmată de meciul Belgia-Suedia, în grupa B
23,35 Jurnal
23,40 EURO Fotbal
1,00 Tenis: Internaționalele Franței, la Roland Garros

TVR 2
7,00 Tenis: Turneul de la Roland Garros
9,30 Osia lumii
10,00 Lumea de mâine
11,85 Care pe care, o nouă provocare
13,15 Odzala, insule în Paradis - doc.
14,05 Videoclipuri
14,15 Îngeri buclucași - s.
14,40 Știri
14,45 Atlas
15,20 Tenis: la Roland Garros
17,30 Femeia misterioasă - s.
18,30 Telejurnal TVR 2
18,45 Lumini și umbre - s.
19,40 Un secol de cinema
20,30 Familia și legea - s.
21,35 Top TVR 2
22,35 Știri
22,40 Star Trek - Voyager - s.
23,30 Adevărate povești hollywoodiene - doc.
0,00 TV Mesager

PRO TV
7,00 Desene animate
8,25 Conor viteazul - s.
9,20 Lois și Clark - s.
10,15 Gillette - lumea sportului
10,30 Promotor
11,15 www.apropo.ro - magazin
11,45 Profesiunea mea, cultura
12,50 Știrile Pro TV
13,00 Zero - emisiune pentru tineri
14,00 Ce se vede
14,30 Susan - s.
15,00 Cybill - s.
15,30 Echipa mobilă
15,45 Hercule - s.
16,30 Profashion
17,00 Steaua ta norocoasă - divertisment
19,00 Știrile Pro TV
19,30 Chestiunea zilei - retrospectiva săptămânii
20,15 Suspectul - dramă, SUA, 1987, cu Cher, Dennis Quaid
22,30 Pistolarul singuratic - western, SUA, 1995, cu Lance Henriksen
0,10 Euro 2000
0,30 N.Y.P.D. Blue - s
1,15 Femei fierbinți - s.
2,00 Zero - rel.
3,00 Cybill - s.
4,00 Steaua ta norocoasă - rel.

TV ACASĂ
10,00 Știrile de Acasă
10,30 Acasă la bunica - rel.
10,45 Căsuța poveștilor
11,00 Dragoste și putere - s., rel.
11,30 Fotomodelele - s., rel.
12,15 Războiul pasiunilor - s., rel.
13,00 Ia-mă acasă!
13,30 Doctorul casei
14,00 Verdict: crimă! - s.
15,00 Antonella - s.
15,45 Milady - s.
16,35 Dragoste și putere - s.
17,00 Lassie- s.
17,30 Maria Isabel - s.
18,30 Acasă cu Ruxandra Săraru
19,30 Acasă la români
21,00 Povestea Virginei Hill - f. SUA, 1974, cu Day Cannon
22,30 Tarzan și misterul deșertului - f. SUA, 1943

ANTENA 1
7,00 Windwalker - western, SUA, 1980
8,55 Aerobic show
9,00 Aventuri în junglă - s.
9,30 Fir întins
10,00 Casa de piatră
10,30 Roata de rezervă
11,00 Orient Expres - talk show
13,00 Aventuri în Miami - s.
14,00 Regii Soarelui - dramă, SUA, 1963
16,00 Drumul spre Benelux - doc.
17,00 Clanul Popeștilor
17,30 Fashion Club
18,00 Libirintul pasiunii - s.
19,00 Observator
20,00 Antiglonț - acțiune, SUA, 1988
21,45 Observator
22,00 O adevărată pacoste - comedie, SUA, 1959
23,50 Euro 2000 la Antena 1
0,30 Submarinul 2 - acțiune, SUA, 1997
2,00 Ea nu mai trăncăne...: ea trage - comedie, Franța, 1970

PRIMA TV
7,00 Program pentru copii
10,00 Povestea Alpilor - s.
11,00 Sport Magazin
14,00 Impact
14,30 Exploziv
15,00 Viper - s. rel.
16,00 Salvați de clopoțel - s.
17,00 Viper - s.
18,00 Focus
18,30 Impact
19,10 Cavalerul rătăcitor - s.
20,00 Grădini de piatră - dramă, SUA, 1987
21,55 Meteo
22,00 Raven - s.
23,00 Detectivi de elită - s.
0,00 Confesiuni erotice - s.
1,00 Focus - s.
1,30 Impact - rel.

TELE 7 ABC
8,00 Știri
8,10 Senzațional - rel.
9,00 Țara spiridușilor
10,00 Tentații - rel.
10,30 Economic ABC - rel.
10,50 Gura lumii - rel.
11,00 Țara de dincolo de București - rel.
13,00 Ora unu a venit
13,05 Studioul Tudor Vornicu - divertisment
16,00 Club ABC
16,30 Lumea misterelor
17,00 Rendez-vous la Tele 7
18,00 Lumea în clipa 2000
19,00 Telejurnal
19,45 Derrick - s.
21,30 O noapte cu Adrian Păunescu
0,00 Știri
0,20 O noapte cu Adrian Păunescu - rel.
1,30 Rendez-vous la Tele 7 - rel.
2,30 Telejurnal - rel.

TV ARAD
7,00 Windwalker - western, SUA, 1980
8,55 Aerobic show
9,00 Știri TVA - rel.
9,30 Fir întins
10,00 Casa de piatră
10,30 Roata de rezervă
11,00 Orient Expres
13,00 Aventuri în Miami - ep. 9
14,00 Regii Soarelui - dramă, SUA, 1963
16,00 Drumul spre Benelux - doc.
17,00 Clanul Popeștilor
17,30 Fashion Club
18,00 Muzică populară
18,20 Anunțuri
18,30 Știri TVA
19,00 Observator
20,00 Antiglonț - acțiune, SUA, 1988
21,45 Știri TVA
22,00 O adevărat pacoste - comedie, SUA, 1959
23,50 Euro 2000 la Antena 1
0,30 Submarinul 2 - acțiune, SUA, 1997
2,00 Ea nu mai trăncăne... ea trage - f. Franța, 1970
3,30 Ucigașii puterii - acțiune, SUA, 1995

TV INTERSAT
9,00 Deschiderea programului
9,00 Un munte de curaj - film
10,30 Emisiune de tradiții și folclor - rel.
11,00 Știri
11,30 Animalele fraților Kratts - s.
12,00 Teroristul demascat - film
13,30 100 de ani de cinema
14,00 Enciclopedia canină
15,00 Memorii din anul 1870
16,00 Emisiune de tradiții și folclor II
16,30 Film
18,00 Intersat cultural
18,30 Videoclipuri
18,45 Știri
19,30 Forțele speciale de elită - s.
20,30 Casa de nebuni - s.
21,00 Ți-e teamă de întuneric? - s.
21,20 Blanche - s.
22,00 Camera ascunsă
22,30 Închisoarea - film
0,00 Știri
0,30 Erotica
1,30 Închiderea programului

HBO
10,00 Desene animate
11,00 Dragă, am micșorat copiii! - s.
11,45 Super Mario Bros - aventuri, SUA, 1993
13,30 Uriașul meu - comedie, SUA, 1998
14,15 Marile speranțe - dragoste, SUa, 1998
17,15 Vreau capul lui Mavis Davis! - comedie, SUA, 1998
19,00 Un polițist cu explozie întârziată - comedie, SUA, 1993
20,30 Cinema Cinema
21,00 Orașul nebun - dramă, SUA, 1997
23,00 Focul din adâncuri - acțiune, SUA, 1997
0,45 Fetele rele cuceresc Vestul - western, SUA, 1994
2,30 O miză de milioane - acțiune, SUA, 1999

PRO TV INTERNAȚIONAL
0,00 Știrile Pro TV
24,30 Fotbal Divizia A: Ceahlăul - Steaua
2,00 Acasă la români
3,30 Retrospectivă. Chestiunea zilei
4,00 Profashion
4,15 Promotor
4,45 Ia-mă Acasă!
5,15 Acasă cu Ruxandra Săraru
6,00 Echipa mobilă - emis. de divertisment
6,30 Retrospectiva P(r)oezia
7,00 Steaua ta norocoasă
9,00 Profesiunea mea: Cultura
10,00 Închiderea programului

ATOMIC TV
7,00 Selector
10,30 Romanian Top 100
12,30 File de poveste
13,00 Best of Extreme Sports - rel.
13,30 Cinematomic - rel.
14,00 K Lumea
16,00 Selector
18,30 Atomix cu INA - rel.
21,30 Febra - party music
22,30 Vibrații
23,30 Klub Bizzar
0,30 Insomnia

RADIO ARAD & RADIO CONTACT (99,1 MHZ)
5,00-8,00 Lupta cu somnul
8,00-10,00 Dimineață de weekend
10,00-12,00 Studio M
12,00-15,00 Top 99 plus
15,00-16,00 Fabrica de hituri
16,00-18,00 Super 50
18,00-18,30 Univers ambiental
18,30-19,00 Contact Film
19,00-19,30 Bună seara, Arad!
19,30-20,00 Viața spirituală
20,00 - 22,00 Roton Music
21,00-22,00 House Mix
22,00 - 5,00 Până mâine dimineață

RADIO PRO FM (92,1 MHz)
2,00 - 7,00 Muzică
7,00 - 10,00 Toată lumea Pro FM - cu Cătălin Lăpușcă
10,00 - 11,00 Ciné-verité - cu Ada Rosetti
11,00 - 14,00 CheFaci în weekend - cu Vali Bărbulescu
14,00 - 16,00 TOP 30 AIRPLAY PRO FM - cu Cristi Schnebli
16,00 - 19,00 PRO FM Party line - cu Mihai Gurci
19,00 - 22,00 252.26.42 - cu Călin Gheorghe
22,00 - 23,00 Ministry of Sound
23,00 - 3,00 Hot Party Mix - cu Mihai Gurci

RADIO TIMIȘOARA
6,00 Ceasurile dimineții
8,00 Muzică populară cu dedicații; 9,30 Agendă electorală; 9,35 Muzică populară cu dedicații; 10,00 Pop matineu; 11,00 Gramafon
12,00 Magazin sportiv estival
13,00 Emisiune în limbile minorităților
16,00 Actualitatea în 60 de minute
17,00 Jurnal în culori - Sport
17,10 Civilizația umană; 18,00 Alegeri 2000
19,00 Radiojurnal; 19,15 Asclepios
20,05 Călătorie în lumea poveștilor
20,15 Romanțe și cântece de petrecere; 20,30 Agenda electorală; 20,35 Romanțe și cântece de petrecere; 21,00 Sâmbăta sportivă
Știri: 6,00; 7,55; 10,00; 11,00; 12,55; 16,00; 18,00; 20,00; 21,00; 21,55
Radio Jurnal: 7,00; 19,00.

RADIO SEBIȘ
6,00 Weekend matinal
8,00 Floarea din grădină - topul muzicii populare
9,00 La sfârșit de săptămână
12,00 Top 10 România
13,00 Clubul adolescenților
15,00 Astăzi te sărbătorim - muzică populară și dedicații muzicale
16,00 Top 21
18,00 Superstar week-end
19,00 La mulți ani! - dedicații muzicale
0,00 Night Hits 21

DUMINICĂ, 11 IUNIE 2000

TVR 1
7,00 Ceasul deșteptător
8,00 Universul credinței
9,00 Desene animate
9,30 Kiki Riki Miki
11,00 Viața satului
12,30 Tezaur folcloric
13,15 De luni până duminică
13,45 Național TV Bingo Liberty
15,20 Fotbal EURO 2000: Turcia - Italia, în grupa B
17,20 Național TV Bingo Liberty (II)
18,00 EURO Știri
18,15 Trupa de șoc
13,45 Fotbal EURO 2000: Franța - Danemarca, grupa D
20,50 Jurnal * Meteo
21,25 Sport
21,35 Fotbal EURO 2000: Olanda-Cehia, grupa D
23,40 EURO Fotbal
0,10 Tenis: la Roland Garros, Paris

TVR 2
7,00 Tenis: la Roland Garros
8,40 Femeia misterioasă - rel.
9,30 Orizont spiritual
10,00 Muzică populară
10,15 Ferma
11,15 Un popas pe săptămână
11,35 Tip-top, mini-top
12,25 Arca lui Noe
13,00 Start Rec
13,45 Cai putere
14,15 Îngeri buclucași - s.
14,45 Știri
14,50 Videoclipuri
15,00 Tenis: la Roland Garros, finala masculină
18,30 Telejurnal TVR 2
18,40 Ellen Foster - dramă, SUA, 1997
20,45 Familia și legea - s.
21,40 Desene animate
22,05 Știri
22,10 Teatrul Național de Televiziune prezintă: **Scapino** de Alexandru Dabija
0,00 TV Mesager

PRO TV
7,00 Desene animate
9,00 Super Abracadabra
9,30 Uriașul Harry - s.
11,00 Conflictele omenirii: Vietnam - doc.
12,00 Profeții despre trecut
12,50 Știrile Pro TV
13,00 Susan - s.
13,30 Cybill - s.
14,00 Beverly Hills - s.
15,00 Hercule - s.
16,00 Superbingo PRO TV
19.00 Știrile Pro TV
19,30 Zelda - f. biografic, SUA/Canada, 1993
21,40 Pe lacul auriu - dramă, SUA, 1981
23,30 Euro 2000
23,45 N.Y.P.D. Blue - Viață de polițist - s.
1,15 Susan - s.
1,45 Cybill - s.
2,15 Pe lacul auriu - f. rel.
4,00 Baschet NBA - live
6,15 Conflictele omenirii - doc. rel.

TV ACASĂ
10,00 Acasă la bunica - retrospectiva săptămânii
11,00 Căsuța poveștilor - rel.
11,30 Acasă cu Ruxandra Săraru - rel.
12,30 Acasă la români - rel.
14,00 Verdict: crimă! - s.
15,00 Tarzan și misterul deșertului - rel.
16,30 Ia-mă acasă!
17,00 Lassie - s.
17,30 Maria Isabel - s.
18,00 Trei femei - episodul 1
19,00 Micuțele doamne - s.
20,40 Colombo: Când e vorba de onoare - f. SUA, 1976, cu Peter Falk
22,00 Hotel Grand - dramă, Anglia, 1997
0,00 Închiderea programului Acasă

ANTENA 1
8,00 Credința și viața
8,55 Aerobic Show
9,00 Insula lui George - aventuri, SUA, 1989
10,50 Buni prieteni
11,40 Aventurile lui Sinbad - s.
12,30 Stan și Bran - comedie SUA, 1929
13,00 Duminica în familie
16,00 Luptând cu focul - acțiune, SUA, 1996
18,00 Labirintul pasiunii - s.
19,00 Observator
19,50 TeleEurobingo Show
23,50 Euro 2000 la Antena 1
0,30 Mori, dragostea mea! - comedie, Spania, 1995
2,00 Aventurile lui Sinbad - s.
3,00 Stan și Bran - s.

PRIMA TV
7,00 Program pentru copii
11,00 Camera ascunsă
11,30 Will și Grace - s.
12,30 Cinemagia
13,00 Motor - rel.
14,00 Style - rel.
15,00 Frasier - s.
15,30 Poză la minut - s.
15,55 Clip Art
16,00 Creaturi sălbatice - s.
17,00 Obiectiv
18,00 Focus
18,30 Impact
19,00 Perechea potrivită
19,30 21 - cu Marius Vizante
20,00 Cursa Polului - dramă, SUA, 1986
21,55 Meteo
22,00 Gânduri ucigașe - thriller, Marea Britanie, 1991
23,55 Clip Art
0,00 Focus - rel.
0,30 Impact - rel.

TELE 7 ABC
8,00 Știri
8,10 Teleshopping
8,30 Documentar
9,00 Dați vina pe Corina - rel.
10,00 Domino - rel.
11,00 Lumea în clipa 2000 - doc.
12,00 Cântecul și casa lui
13,00 Ora unu a venit
15,45 Cinetour
16,15 Cutia muzicală
17,00 Forța destinului
18,00 Sincron live
18,50 Pariul Trio. Loto
19,00 Telejurnal
19,45 Derrick - s.
21,00 Senzațional cu Dan Diaconescu
21,50 Pariul Trio. Loto
22,00 Cenaclul „Totuși iubirea", cu Adrian Păunescu
0,00 Știri
0,15 Cenaclul - rel.
1,15 Ora unu a venit - rel.
4,00 Telejurnal - rel.
4,30 Forța destinului - rel.

TV ARAD
8,00 Știri TVA - rel.
8,30 Divertisment
8,55 Aerobic Show
9,00 Insula lui George - aventuri, SUA, 1969
10,50 Buni prieteni
11,40 Aventurile lui Sinbad - s.
12,30 Stan și Bran - Pușcăriașii
13,00 Duminica în familie
16,00 Luptând cu focul - dramă, SUA, 1998
18,00 Muzică populară
18,20 Anunțuri
18,30 Știri TVA
19,00 Observator
19,50 TeleEurobingo show
În continuare program identic cu cel al Antenei 1

TV INTERSAT
9,00 Deschiderea programului
9,05 Film
10,30 Emisiune de tradiții și folclor - rel.
11,00 Știri - rel.
11,30 Intersat cultural - rel.
12,00 Audio Star și invitații săi - rel.
14,00 Pasionați de animale
14,20 Ore magice - s.
15,00 Aventurierii
15,30 Film
17,00 Intersat Sport show
18,00 Marea junglă - s.
18,30 Videoclipuri
18,45 Retrospectiva știrilor săptămânii
19,30 Balanța justiției
20,30 Casa de nebuni - s.
21,00 Lumea adâncurilor
21,15 Neon Rider - s.
22,00 Camera ascunsă
22,30 Film
0,00 Retrospectiva știrilor săptămânii - rel.
0,30 Erotica
1,00 Închiderea programului

HBO
10,00 Zâna Măseluță - comedie, SUA, 1997
11,30 Echipa de hochei 3 - aventuri, SUA, 1996
13,15 Dragă, am micșorat copiii - s.
14,00 Surorile Abbots - dragoste, SUA, 1997
15,15 Politicianul - dramă, SUA, 1998
17,45 Inamicul public - acțiune, SUA, 1997
19,30 Răzbunătorii - aventuri, SUA, 1998
21,00 Trei neveste pentru un bărbat - dramă, SUA, 1998
23,00 Selena - dramă, SUA, 1997
1,00 Pilgrim - thriller, SUA, 1999

PRO TV INTERNAȚIONAL
0,00 Știrile Pro TV
0,30 Fotbal Divizia A: Brasov-Rapid
2,00 Acasă la români
3,00 Zero - emisiune de divertisment
4,00 Vacanța Mare - emisiune de divertisment
5,00 Echipa mobilă
5,30 Superabracadabra - emisiune pentru copii
7,00 Bună dimineața, Pro TV e al tău!
10,00 Închiderea programului Pro TV Internațional

ATOMIC TV
7,00 Selector
11,30 Atomic Café - rel.
12,00 Reactor
12,30 Vot - rel.
13,30 Hai Hui
14,00 Interactiv
16,00 Selector
18,30 Atomix cu Dinu - rel.
21,30 Selector
23,30 Insomnia

RADIO ARAD & RADIO CONTACT (99,1 MHZ)
5,00-8,00 Lupta cu somnul; 8,00-8,30 Viața spirituală; 8,30-10,00 Dimineață de weekend
10,00-12,00 Sfânta Liturghie; 12,00-13,00 Hit interviu; 12,30 Retrospectiva evenimentelor politice interne
13,00-15,00 Weekend în doi: tu și noi
13,30 Retrospectiva evenimentelor internaționale; 14,30 Retrospectiva evenimenteor economice; 15,00-17,00 Super Weekend
17,00 Radu vă propune, voi alegeți - dedicații muzicale; 19,00 Bună seara, Arad!
19,30 Viața spirituală; 20,00 Radio Cocktail
21,00 Ora de fotbal

RADIO PRO FM (92,1 MHz)
3,00 - 7,00 MUZICĂ
7,00 - 10,00 TOATĂ LUMEA PRO FM - cu Cristian Pavel
10,00 - 11,00 AUTOSHOW - cu Vlad Craioveanu
11,00 - 14,00 CheFACI ÎN WEEKEND - cu Vali Bărbulescu
14,00 - 17,00 BEAT PRO FM - cu Mihai Gurci
17,00 - 18,00 TONOMATUL PRO FM - cu Crisu Dicianu
19,00 - 21,00 252.26.42 - cu Călin Gheorghe
21,00 - 23,00 TOP 30 AIRPLAY PRO FM - cu Crisu Schnebli - rel.
23,00 - 24,00 DEEP BEATS - cu DJ Slick
22,00 - 24,00 GAIȚELE DE LA MIEZUL NOPȚII - cu Viorel Gaiță

RADIO TIMIȘOARA
6,00 Radioprogramul sătenilor
8,00 Universul credinței
8,30 Armonii corale
9,00 Uniți sub tricolor; 10,00 Pop matineu
11,00 Actualități, muzică, sport
12,00 Duminica la prânz
13,00 Emisiune în limbile minoriățilo r
18,00 Astra Română
19,00 Radiojurnal; 19,15 Jazz Reflex
20,05 Călătorie în lumea poveștilor
20,15 Vă place opera?
21,00 Curierul de seară
Știri: 6,00; 7,55; 10,00; 11,00; 12,55; 20,00; 21,00; 21,55.
Radio Jurnal: 7,00; 19,00.

RADIO SEBIȘ
6,00 Weekend matinal
8.00 Viața spirituală
9,00 Cafeneaua duminicală
11,00 Show 21
12,00 Cu cărțile pe dos - talk-show
14,00 Duminica împreună
15.00 Astăzi te sărbătorim - muzică populară și dedicații muzicale
17,00 Cutia Pandorei
19,00 La mulți ani! - dedicații muzicale
20.00 Cutia Pandorei
0,00 Insomnii

ASTĂZI, START LA EURO 2000

GRUPA B

„DIAVOLII ROȘII" SE LUPTĂ CU NORDICII

BELGIA-SUEDIA

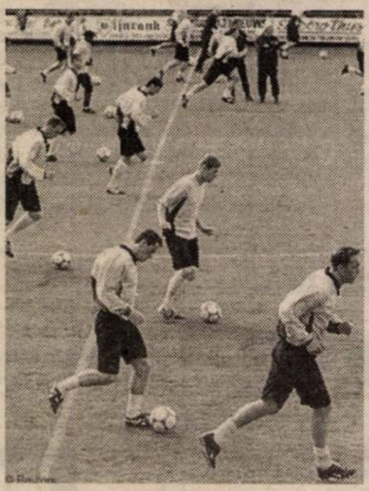

Fotbaliștii belgieni pregătesc în liniște duelul cu suedezii.

Pe umerii gazdelor atârnă o responsabilitate maximă. Nefiind o echipă de prim-plan în Europa, selecționata Belgiei trebuie să arate că este acasă și - deci - să treacă măcar de grupă, un lucru extrem de dificil, atâta timp cât suntem la un turneu final.

Încă de la deschidere, adică astăzi, începând cu ora 21,45, Belgia are de trecut un hop destul de greu, „naționala" Suediei nefiind una oarecare. „Diavolii roșii" - destul de discreți în ultima vreme - au avut timp berechet pentru a pregăti în liniște aceste „europene".

Selecționerul Robert Waseige a spus - cu două zile înainte de meci - că formația sa a ajuns la o pregătire fizică excelentă, iar din punct de vedere mental totul e O.K., și jocul împotriva Suediei poate începe.

Dincolo, antrenorul nordicilor, Tommy Soderberg a zis că primul meci este cel mai important, iar cum adversară este chiar reprezentativa gazdă, partida capătă o importanță - poate – capitală.

Practic, formația „diavolilor roșii" este favorită, măcar prin prisma faptului că evoluează acasă, la Bruxelles, pe stadionul „Roi Baudouin". Cei 50.000 de spectatori - care vor fi prezenți la meci - pot crea o atmosferă incendiară, care să ducă Belgia spre victorie. Suedia nu este, însă, de lepădat, mai ales că a știut întotdeauna ce vrea. Așa că misiunea gazdelor nu va fi una deloc ușoară. La fluierul arbitrului german Markus Merk, se vor alinia, probabil, următoarele formații:

BELGIA: De Wilde-Deflandre, Staelens, Valgaeren, Leonard-Wilmots, Walem, Goor, Nilis-De Bilde, Strupar.

SUEDIA: Hedman-R. Nilsson, P. Andersson, Bjorklund, Sundgren-Alexandersson, Ljunberg, Mjallby, A. Andersson-H.Larssen, K. Andersson.

Meciul va fi transmis în direct de TVR 1 de la ora 21,45.

LEO SFÂRA

GRUPA D

Vor reuși francezii să distrugă mitul Schmeichel?

FRANȚA-DANEMARCA

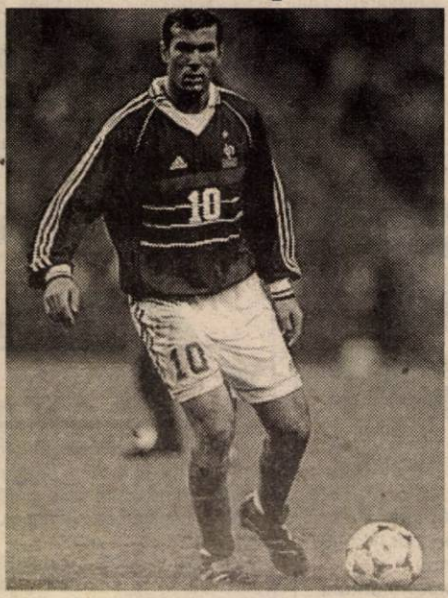

Zinedine Zidane este liderul echipei campioană mondială.

Mâine, pe stadionul Jan Breydel din Bruges va avea loc primul meci din grupa D, între reprezentativele Franței și Danemarcei.

Se întâlnesc două din laureatele ultimului deceniu, danezii încoronându-se campioni europeni în anul 1992, în Suedia, în timp ce naționala „cocoșului galic" este deținătoarea Cupei mondiale, trofeu adjudecat chiar pe tărâm francez în urmă cu doi ani.

La ora partidei, Franța pleacă evident cu prima șansă, dorind să facă o impresie cât mai bună la prima sa apariție la Euro 2000. Fotbaliști cu experiență, ce evoluează în campionatele puternice ale „Bătrânului Continent" și artizani ai cuceririi titlului mondial în 1998, reprezintă atú-ul principal al reprezentativei Franței la aceste „europene". Antrenorul Roger Lemerre are de unde alege pentru primul „unsprezece" ce va intra în teren duminică, toți componenții lotului fiind scutiți de probleme medicale și arătând o formă maximă. Totuși, riscăm: Barthez-Thuram, Blanc, Desailly, Lizarazu-Pires, Deschamps, Petit (Vieira), Zidane-Henry, Anelka.

De cealaltă parte singurul jucător din echipa campioană europeană a rămas legendarul goalkeeper Peter Schmeichel, aflat la ultima competiție importantă din carieră. În rest, „principalul" Bo Johanson poate conta pe aportul unor fotbaliști din generația nouă, „recrutați" atât din campionatul intern cât și din ligile europene. Deși, în viziunea brazilianului „Pele", Danemarca nu are nici o șansă la câștigarea trofeului, nu trebuie subestimată puterea de luptă a nordicilor, meciul împotriva campioanei mondiale fiind ocazia ideală pentru a demonstra întreaga valoare a fotbalului danez. Formula de start a Danemarcei ar putea arăta astfel: Schmeichel-Helveg, Hoegh, Henrikssen, Heintze-Grönkjaer, S. Nielsen, Toefting, Joerghensen-Sand, Tomasson.

Așadar, se anunță un „duel" interesant, pe care-l puteți urmări și dumneavoastră în transmisiune directă pe postul de televiziune România I, de la orele 19,00. Întâlnirea va fi condusă la centru de austriacul Gunther Benko.

CĂLIN MNERIE

AZURUL ITALIAN AMENINȚAT DE „SEMILUNĂ"

ITALIA-TURCIA

Căpitanul „squadrei azzura" - Paolo Maldini.

Cel de-al doilea meci al grupei B opune două echipe cu un moral diferit, acum la startul Turneului Final. Chiar dacă o întâlnire Italia-Turcia nu poate avea decât o mare favorită, „Squadra azzura", mulți specialiști prevăd o surpriză de proporții. Asta deoarece Italia se prezintă la EURO cu o echipă „subțire" față de turneele precedente, declinul jucătorilor peninsulari fiind în continuă creștere. În schimb, turcii, calificați în premieră la un Campionat European sunt în continuare „pe val" după ce Galatasaray a câștigat Cupa UEFA.

Cum scheletul de bază al musulmanilor este alcătuit din jucătorii Galatei, va fi foarte dificil pentru orice echipă să desfacă lacătul turc. Italienii vor încerca să profite tocmai de această lipsă de experiență a adversarului, selecționerul Dino Zoff și căpitanul Paolo Maldini mizând tocmai pe „frica turcilor".

Partida de duminică va fi arbitrată de scoțianul Hugh Dallas și va începe la orele 15,30.

Formații probabile:

Italia: Toldo-Nesta, Cannavaro, Maldini-Zambrotta, Albertini, Fiore, Ambrosini (Conte), Pessoto-F. Inzaghi, Del Piero (Montella). **Antrenor**: Dino Zoff.

Turcia: Rustu-Fatih, Albay, Sergen, Ogun-Taifun, Tugay, Okan, Izzet (Ergun)-Hakan Sukur, Arif. **Antrenor**: Mustafa Denizli.

DACIAN TODUȚA

„PORTOCALA MECANICĂ" ÎNTÂLNEȘTE VICECAMPIOANA

OLANDA - CEHIA

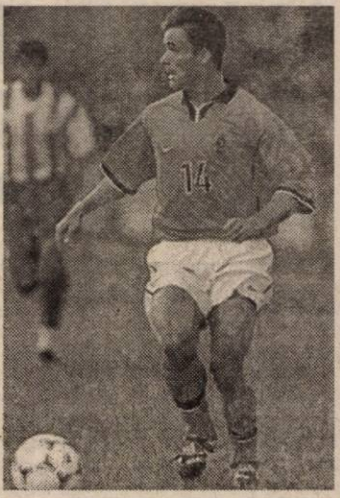

Overmars este capabil să decidă soarta meciului.

Ultimul joc al zilei de duminică opune Olanda, una din gazdele Euro 2000 și Cehia. „Portocala mecanică" este considerată drept favorită la câștigarea trofeului, la bursa pariurilor. O serie de jucători de 14 karate evoluează în componența echipei antrenate de Frank Rijkaard. Ținând cont, așadar, de individualitățile din garnitura Olandei, postura de favorită este justificată. De cealaltă parte, Cehia va încerca să producă surpriza. Atuul oaspeților, vicecampioni europeni en titre, ar putea consta în... Josef Chovanec. „Principalul" ceh este fost jucător al formației PSV Eindhoven și cunoaște suficient de bine fotbalul din țara lalelelor. În plus, slavii noștri au dovedit nu o dată, că prin ambiție pot ține piept unor stele precum Seedorf, Kluivert, Bergkamp sau De Boer. Partida face parte din cadrul grupei D și este programată începând cu orele 21,45, pe „Amsterdam Arena". Cele două echipe probabile sunt următoarele:

Olanda: Van der Saar-Reiziger, Stam, Frank de Boer, Zenden, Seedorf, Cocu, Davids, Kluivert, Bergkamp, Overmars.

Cehia: Smicek-Repka, Latal, Nedved, Fukal, Vlcek, Nemec, Poborsky, Kuka, Koller (Berger), Rosicky (Smicer).

ADRIAN HĂRȚĂU

Tenis - Roland Garros

KUERTEN ȘI NORMAN, ÎN FINALĂ

La Paris, ieri a fost ziua semifinalelor masculine din cadrul Openului Franței la tenis. Cum la acest nivel nu mai poate fi vorba de vreo surpriză, vă prezentăm, în continuare, rezultatele înregistrate:

* **Gustavo Kuerten - Juan Ferrer 7-5; 4-6; 2-6; 6-4; 6-3**

* **Magnus Norman - Franco Squillari 6-1; 6-4; 6-3**

Astăzi se dispută finala feminină, între Mary Pierce (Franța) și Conchita Martinez (Spania), iar finala masculină, având-u-i pe zgura de la Roland Garros pe Gustavo Kuerten (Brazilia) și Magnus Norman (Suedia) – se va juca mâine.

LEO SFÂRA

CONCURS „EURO ADEVĂRUL"

Inițiem un concurs cu tematică fotbalistică, prin care sperăm să vă trezim interesul. Concursul este dotat cu premii interesante, pe care vi le vom dezvălui în numerele viitoare ale ziarului. Pentru a câștiga, nu trebuie decât să răspundeți corect la următoarele întrebări:

1. Cine va câștiga Campionatul European de fotbal, ediția 2000?

2. Până în ce fază va ajunge „naționala" României (grupe, sferturi de finală, semifinale, finală, campioană)?

Decupați talonul alăturat și trimiteți-l prin poștă sau depuneți-l personal, până pe data de 12 iunie, la adresa: ziarul Adevărul - secția Sport, Bd. Revoluției 81, Arad, cu mențiunea „pentru concursul EURO ADEVĂRUL". Puteți participa cu un număr nelimitat de taloane. Atenție, însă - nu se acceptă taloane xeroxate, ci doar taloane originale, decupate din ziar. În cazul mai multor taloane câștigătoare, premiile se vor acorda prin tragere la sorți. Urmăriți concursul „EURO ADEVĂRUL"! Întrebările vor fi publicate în fiecare zi, inclusiv sâmbătă, 10 iunie.

SPONSORI: S.N. PETROM, QUEEN SPORT S.R.L. S.C. „COMARIS - BIEME" SRL

TALON DE PARTICIPARE

Întrebarea 1. Răspuns: ____________________

Întrebarea 2. Răspuns: ____________________

Nume și prenume: ____________________

Adresă: ____________________ Telefon: ____________________

TENIS DE CÂMP

La Hunedoara s-a desfășurat zilele trecute „Cupa Constructorul" la tenis de câmp, întrecere de categoria a IV-a, inclusă în calendarul Federației de specialitate. Sportiva arădeană Sandra Sida a ocupat locul I, la 8-10 ani, reprezentând CSȘ UTA. În altă ordine de idei, la Campionatele Naționale de la București, Răzvan Codoș (CSȘ UTA) a ajuns până în faza sferturilor de finală, în cadrul categoriei 13-14 ani.

A. HĂRȚĂU

JUDO ARĂDENCE ÎN TOP

În perioada 2-4 iunie a.c., a avut loc la Baia Mare finala Campionatului Național de judo rezervată junioarelor III. Evoluția foarte bună a sportivelor arădene a fost încununată cu patru medalii, câte una de aur și argint și două de bronz.

Noua campioană națională la categoria +63 kg, **Ramona Ciocan,** este legitimată la clubul CSȘ Gloria Arad, dar a fost inițiată în tainele judoului de către Clubul Copiilor Nădlac. La fel și colegele sale, **Gabriela Cherar** (categ. 52 kg) și **Cătălina Nagy-Gyuris** (categ. 63 kg) care au obținut argintul și respectiv bronzul la „naționalele" de la Baia Mare. Antrenorul fetelor este domnul Adrian Rău.

Lista medaliatelor pentru orașul nostru a fost încheiată de **Diana Mladin** (A.S. Cimvest Petrolul Arad), care s-a clasat pe locul III la categoria 36 kg. Antrenor: Ioan Brădean.

C. MNERIE

Fundația Rațiu va acorda celor mai corecți dintre politicienii români trofeul

"FAIR-PLAY POLITIC ION RAȚIU"

Fundația Rațiu va acorda, începînd din mai 2001, în memoria fostului lider PNȚCD, trofeul "Fair-play Politic Ion Rațiu", constînd într-un trofeu din aur în formă de papion și o sumă considerabilă, politicienilor ale căror declarații și acțiuni sunt obiective și oneste, se arată într-un comunicat remis agenției MEDIAFAX.

"Ion Rațiu ar fi împlinit 83 de ani. Plecat dintre noi mult prea devreme pentru democrația românească, Ion Rațiu a iubit libertatea, onestitatea, obiectivitatea. «Papionul de aur» va recompensa spiritul de fair-play politic, pe baza voturilor românilor, care vor putea, de asemenea, sancționa purtarea celor care nu intră în rîndul gentlemanilor", a declarat Nicolae Rațiu, administratorul Fundației Rațiu.

Concursul va începe luni iar decizia acordării acestui premiu va fi luată, conform comunicatului, de alegători, care își vor exprima părerile despre politicieni și își vor argumenta alegerea pe talonul pe care îl vor găsi în ziarul "Cotidianul". Unul dintre alegătorii cîștigătorului trofeului va obține, de asemenea, un premiu, prin tragere la sorți.

Primul "Gentleman al lunii" va fi desemnat în iulie și va intra în competiție pentru "Papionul de aur" împreună cu ceilalți politicieni care vor dovedi, lunar, fair-play.

UN BOA ÎN APARTAMENT

O femeie care locuiește de 18 ani în Manhattan a avut surpriza să descopere într-un colț al apartamentului său dovada că își împarte casa - fără să știe - cu un boa constrictor de cel puțin 1,4 metri, transmite AFP.

Linda Fennimore, violonistă de jazz, a povestit că în urmă cu o săptămînă, pe cînd căuta un disc, a găsit un obiect ciudat, care s-a dovedit a fi o piele de șarpe, de dată recentă. Imediat, și-a dat seama că este vorba de o reptilă care locuiește undeva în apropiere, poate chiar în casă sau cel puțin poate intra oricînd și că șarpele și-a schimbat recent pielea.

Polițiștii chemați în ajutor și portarul imobilului au încercat în zadar să găsească șarpele. La fel și experții societății newyorkeze de studiu al reptilelor, care au explicat că este vorba de un boa.

Femeia a mărturisit că faptul că-și împarte casa cu un șarpe nevăzut nu o deranjează prea mult cînd este trează, dar că noaptea nu poate închide un ochi. Ea a pus în lift un anunț adresat eventualului proprietar al șarpelui, pe care îl ruga să vină să-și recupereze animalul, dar vecinii ei au fost nemulțumiți, așa că a fost nevoită să renunțe la el. Experții au sfătuit-o să pună o capcană: un șobolan într-o cușcă, în jurul căreia boa se va încolăci încercînd să ajungă la rozător. "Cred că a venit timpul să mă mut", a fost concluzia femeii.

Raritate paleontologică:

SCHELETUL FOSIL AL UNUI ROZĂTOR GIGANT

Scheletul complet al unui rozător gigantic în vîrstă de opt milioane de ani a fost descoperit în Venezuela, în statul Falcon, localitatea Urumaco, transmite AFP.

Această descoperire este o premieră mondială. Este vorba de rozătorul Phoberomys Pattersonii, care cîntărea în jur de 500 de kilograme și avea trei metri lungime și 1,3 înălțime.

Specialiștii de la Universitatea națională experimentală Francisco de Miranda, care au făcut descoperirea au explicat că pînă în prezent din acest animal nu au fost găsite prea multe rămășițe, cu excepția unor molari prost conservați, tot în Venezuela.

Descoperirea acestui tip de rozător, despre care se știe că trăia pe malul cursurilor de apă, confirmă impoteza existenței la acea vreme a unui imens fluviu, Paleo- Orinoco-Amazon, paralel cu munții Anzi și care se vărsa în marea Caraibelor de la înălțimea masivului Urumaco.

Două gemene

ZIARISTE LA... 7 ANI

Două gemene din Cluj, în vîrstă de 7 ani, au primit cadou de la tatăl lor un calculator și au decis să scrie și să editeze un ziar, transmite corespondentul MEDIAFAX.

În familia Pașcalău, jurnalele de știri de la PRO TV și articolele publicate în săptămînalul "Clujeanul" sunt urmărite și citite în mod constant. Raluca și Diana Pașcalău, de 7 ani, au spus că s-au săturat de desene animate și că preferă știrile.

Cu ajutorul calculatorului primit de la tatăl lor, fetițele redactează ziare după modelul săptămînalului "Clujeanul", dar preocuparea lor pentru jurnalistică este mult mai veche. Ele au început prin a scrie scurte articole hazlii, după care au început să trateze problemele serioase cu care se confruntă societatea românească.

Subiectele preferate ale Ralucăi și ale Dianei se referă la inundații, la problemele sociale ale românilor, dar și la faptele violente care șochează societatea. În general ele abordează subiecte triste pentru că spun că acestea le impresionează.

Raluca și Diana Pașcalău nu știu încă dacă se vor face ziariste atunci cînd vor fi mari, dar, pentru moment, sunt hotărîte să-și continue cariera în acest domeniu.

MADONNA A FĂCUT O PASIUNE PENTRU OUĂ, MĂSLINE ȘI CARTOFI PRĂJIȚI

Regina muzicii pop, frumoasa și mereu imprevizibila Madonna, însărcinată în cinci luni, nu se mai poate abține să mănînce cantități industriale de ouă, măsline și cartofi prăjiți, pentru care a căpătat recent o slăbiciune.

Madonna, 41 de ani, a apărut, în toată spledoarea sa de viitoare mămică la premiera londoneză a ultimul ei film, "The Next Best Thing". "Este amuzant, dar să știți că am căpătat o poftă nebună pentru ouă și măsline. Dar acum aș devora pe loc o pungă întreagă de cartofi prăjiți", a mărturisit cîntăreața ziariștilor.

Madonna a continuat să-și dezvăluie secretele și a spus că a ales cu bună știință o rochie neagră pentru premieră, pentru că negrul este singura culoare care slăbește. "Orice altceva aș purta, arăt ca o canapea", a glumit ea.

Tatăl viitorului copil al Madonnei, regizorul britanic Guy Ritchie, ("Lock, Stock and Two Smoking Barrels"), a fost arestat săpămîna trecută pentru a lovit un fan al artistei care o urmărea pe aceasta de cîteva săptămîni și care o aștepta în fața casei lor din Londra. El a fost eliberat pe cauțiune.

Foto: V. MUSCA

Cele 12 candidate la titlul de "Miss Vest 2000, la proba „costume de baie"

PLIMBARE PE BULEVARDUL CELEBRITĂȚILOR

● **Bruce Willis** pare extrem de fericit alături de simpatica lui iubită, Maria Bravo, dar asta nu l-a împiedicat să aibă o întîlnire tete-a-tete cu starul din "Elizabeth", Cate Blanchett. Asta în condițiile în care soțul lui Cate, scenaristul Andrew Opton și Maria Bravo nu erau prin preajmă. Bruce și Cate au fost văzuți bînd un pahar împreună la un bar din Bel Air. Conform declarațiilor unui martor, cei doi păreau "foarte implicați în discuții și deosebit de interesați unul de altul". După această întrevedere, cei doi s-au despărțit și și-au petrecut restul zilei pe o terasă în compania mai multor cunoscuți. Însă nu și-au mai aruncat nici o privire.

● **Diana Ross** a cheltuit deja jumătate de milion de dolari pentru a-și cumpăra haine pentru turneul pe care îl va face în curînd. Și încă ceva. Diva i-a comandat lui Thierry Mugler să-i facă trei exemplare din fiecare toaletă pentru a fi asigurată în cazul că se întîmplă ceva cu celelalte două. Spre deosebire de alte ocazii, Lynda Laurence și Scherrie Payne, cele două cîntărețe care o acompaniază pe Diana, nu vor fi îmbrăcate la fel ca și aceasta. Motivul? Bugetul este mult mai restrîns!

● **Paul McCartney** are de gînd să aducă mici retușuri chipului său pentru a arăta mai tînăr. În trecut, fostul component al formației Beatles, acum în vîrstă de 57 de ani, a insistat pe faptul că va lăsa întotdeauna natura să-și urmeze cursul. Dar de cînd a început să se întîlnească cu Heather Mills (32 de ani), fost model, prietenii starului povestesc că acesta a devenit mult mai conștient de vîrsta pe care o are și vrea să facă ceva în legătură cu acest lucru.

DAVID AL LUI MICHELANGELO ESTE SAȘIU

David al lui Michelangelo, arhetipul frumuseții masculine antice, are, totuși, un mic defect: este sașiu, a constatat un savant american, care a studiat statuia timp de un an, informează AFP.

Celebra sculptură, admnirată de sute de ani, prezintă un strabism ușor dacă este privită din față, a precizat Marc Levoy, profesor la Universitatea Stanford. Cercetătorul american a explicat revistei New Scientist că Michelangelo "a optimizat fiecare ochi al statuii pentru a putea fi văzut dintr-o parte". Privit însă din față, David pare să privească în stînga, în timp ce dacă este admirat din acea parte, el pare că se uită drept în față, a afirmat Levoy, care pentru a-și argumenta observația s-a folosit de un model informatic al lucrării.

David a fost terminat de Michelangelo în anul 1504.

GURA LUMII

Orizontal: 1. Făcute de râsul lumii. 2. Tratament de foaie verde. 3. Tras în cap! - Ars și încurcat! - Trimis cu vorbe. 4. Bat pasul pe loc - Făcut cu cap! 5. Soră cu moartea - Tras de ureche. 6. Stropit de mână (inf.) - Zestre. 7. Umblă cu cerutul pe la fete. 8. Eu, la plural - A fost cu mulți ani. 9. Din când în când - Scos dintr-o cizmă (!) 10. Chestie de introdus.

Vertical: 1. Văzute înainte. 2. Pietre de statuie - Fiecare cu calendarul său. 3. Uța-n sus! 6. Rămase pe din-afară. 4. Pus pe scandal. 5. Prăjiți de tot - Cămara inimii (pl.) 6. Oaia când era tânără... - ... Cu turma la cioban (dim.). 7. Dres pe urmă! - Plătiți cu 30 arginți - S-ar pe jos. 8. Notes avocalic! La căsuța cu ... niște flori. 9. Comanda oștirii (pl.) 10. A străluci în societate - Înscris oficial.

	1	2	3	4	5	6	7	8	9	10
1										
2									●	
3			●				●			
4								●		
5					●					
6						●				
7										●
8		●					●			
9				●						
10									●	

FESTIVALUL POP-ROCK

Sebiş 2000

Ediţia a II-a

10-11 iunie 2000, Piaţa Tineretului - Sebiş
INVITAŢI:

KI
ANDRÉ
N5
RO-MANIA
L. A.
DOUBLE D
LATIN EXPRES
DUCU BERTZI
DANIELA GYÖRFI
VALAHIA
EXOTIC
VOLTAJ
VASILE ŞEICARU
Şi alţi invitaţi surpriză

Astăzi şi mâine vor fi două seri de spectacol cu cele mai cunoscute nume ale genului.

Pregătirile sunt în toi, câteva ceasuri ne mai despart până la semnalul de debut al festivalului Pop-Rock Sebiş 2000

PREZENTATOR:
DAN NEGRU

SPONSORI:

Disco Ring Sebiş, Radio Prompt, Radio XXI Sebiş

ORGANIZATORI:

Disco Ring Sebiş, Primăria oraşului Sebiş, Cotidianul „Adevărul"

AGENŢII DE PUBLICITATE

ZIARUL „ADEVĂRUL" ARAD ARE DESCHISE URMĂTOARELE AGENŢII DE PUBLICITATE

SEBIŞ
Primăria oraşului Sebiş
- agent publicitar
Cioloca Mirela
- program 8,00 - 15,00
- Telefon 420.303

LIPOVA
S.C. ELCOTRANS S.R.L. Lipova
Str. Bălcescu Nr. 16,
Telefon 561.426 sau
Fax 563.091
- program 7,30-15,30

INEU
Primăria oraşului Ineu
- agent publicitar
Carmen Ţole
- program 8,00 - 15,00
- Telefon 092-846765

NADLAC
„GYURIAN"
- str. Griviţei Nr.58
- agent publicitar
Gyurian Bohuslav
- Telefon 474.580

CHIŞINEU CRIŞ
Primăria oraşului Chişineu Criş
- agent publicitar
Mihaela Brândaş
- program 8,00 - 15,00

PECICA
DACODA -
A.F. DUMICI Nr. 281
- agent publicitar
Dumici Dănuţ
- program 8,00 - 20,00
- Telefon 468.745

SÂNTANA
Bibliotecă
- agent publicitar
Alexandru Victoria
- program: 8,00 - 15,00

GURAHONŢ
Primăria oraşului Gurahonţ
- agent publicitar
Alexandru Herlău
- program: 8,00 - 15,00

PÂNCOTA
S.C. „ELIDOR" SRL
Str. T. Vladimirescu, nr. 34
- agent publicitar
Cristina Mihăicuţa
- program: 8,00 - 15,00
- Telefon: 466.213

CURTICI
Str. Vasile Goldiş nr. 1 (Magazinul HOBBYLAND)
- program: 9,00 - 18,00

SĂVÂRŞIN
Magazinul alimentar
Mixt „Hans auto",
Str. A. Iancu Nr. 411
- Telefon: 557.339

CERMEI
Primăria Cermei
- agent publicitar
Florica Nagy

ŞOMOŞCHEŞ
- agent publicitar înv.
Ioan Nagy
- Telefon: 511.860

ŞIRIA
Asociaţia Agricolă
Ioan Slavici
sau la domiciliul d-nei **Bot Adriana**, din Şiria nr. 516
- agent publicitar
Bot Adriana
- Telefon 531.084

Anunţurile se primesc în regim de urgenţă şi pot să apară în ziarul „ADEVĂRUL" de a doua zi. Informaţii - telefon 280904.

INFOTON ROMÂNIA
Str. L. Blaga, nr. 2-4
Tel.: 280175, 281800

INFOTON ROMÂNIA
DISTRIBUITOR AUTORIZAT
MINOLTA

Consumabile şi piese de schimb originale

Copiatoare alb/negru, digitale, color, 13 .. 60 pagini/minut !

Imprimante LASER alb/negru, color, 6 .. 25 pagini/minut !

Service garanţie şi post garanţie

MOL

S.C. MOL ROMÂNIA PETROLEUM PRODUCTS S.R.L.

angajează:

ŞEF STAŢIE DESERVIRE CARBURANŢI

- **Condiţii:** - studii superioare tehnice sau economice
- experienţă minim 2 ani în domeniul comerţului sau a industriei petroliere
- cunoştinţe solide operare PC
- persoană dinamică, spirit organizatoric, om de echipă, bun conducător, capabil să coordoneze eforturile echipei în scopul atingerii obiectivelor dorite
- **Avantaje:** - cunoaşterea limbii maghiare
- stăpânirea noţiunilor de contabilitate
- carnet de conducere

Se oferă condiţii de lucru la standarde occidentale, salarizare competitivă, perspective în funcţie de performanţele obţinute.

Cei interesaţi vor trimite Curriculum Vitae, scrisoare de intenţie, copie diplomă de studii, fotografie, cazier - la adresa: S.C. MOL ROMÂNIA PETROLEUM PRODUCTS S.R.L., B-dul Decebal, nr. 2-4, Arad, cod: 2900; fax: 057-280626, în atenţia Comp. Resurse Umane, specificând în scrisoarea de intenţie postul şi localitatea pentru care se aplică.

Data limită de depunere a dosarelor este 16.06.2000, cererile trimise după data limită nemaifiind luate în considerare.

VÂNZĂRI APARTAMENTE O CAMERĂ

Vând apartament 1 cameră, et II, amenajat și mobilat. Telefon 257971.

Vând garsonieră, et. III, Confecții. Telefon 251796, după ora 18. (14736)

Vând garsonieră, confort I, cartierul Alfa, bl. 29, et. I, ap. 15. Telefon 093.256.791. (14844)

Vând apartament o cameră, zonă centrală. Telefon 231101 sau 220490. (14960)

Vând garsonieră, îmbunătățită, parter, Vlaicu. Telefon 243443; 093.528.676. (14526)

Vând apartament 1 cameră, 57 mp, toate facilitățile, acoperiș renovat cu membrane, bl. A8, sc. B, et. IV, ap. 39. Telefon 094 764 570. (14691)

Vând garsonieră cf. I, Mioriței, balcon închis, gresie, faianță, telefon, gaz. Telefon 286117, orele 18-22. (15099)

Vând (schimb cu apartament 2 camere) garsonieră, et. I, Grădiște. Informații telefon 233758, 235431. (15116)

Vând garsonieră cf. III, central, zona Romanilor. Telefon 231769. (15161)

Vând apartament o cameră, ultracentral, occidental, 59 mp. Telefon 092 274 828. (15162)

VÂNZĂRI APARTAMENTE DOUĂ CAMERE

Vând apartament 2 camere, zona Alfa, bl. 63, et. III, sc. B, ap. 12. Telefon 277935.

Vând urgent apartament 2 camere, et. 10, Vlaicu. Telefon 256859. (15177)

Vând (schimb) apartament 2 camere, decomandate, cf. I, Aradul Nou. Telefon 095 802 169. (15183)

Ocazie! Vând apartament 2 camere, central, parchetat, et. II, 12.000 DM. Telefon 253364. (15181)

Vând urgent apartament în casă, curte și grădină, gaz, 2 camere, bucătărie, antreu, pivniță, str. V. Moga, nr. 52, Grădiște. Telefon 223912, orele 8-15. (14593)

Vând apartament 2 camere, Aradul Nou, 11.000 DM. Telefon 286706. (15016)

Vând urgent apartament confort I, 2 camere, multiple îmbunătățiri + garaj. Telefon 245355, 212758. (15057)

Vând apartament 2 camere, zona BCR, etaj I, preț negociabil. Telefon 232812. (15092)

Vând apartament 2 camere, Podgoria, et. II, 22.500 DM, negociabil. Telefon 234693. (14716)

Vând apartament 2 camere, central, et. III, îmbunătățit. Telefon 095 590 171. (14777)

Vând apartament 2 camere, et. I, UTA central, confortabil, 22.500 DM, negociabil. Telefon 271865. (15120)

Vând apartament 2 camere, et. I, decomandate, Podgoria, 26.000 DM, negociabil. Telefon 245240, 093 319 329. (15140)

VÂNZĂRI APARTAMENTE TREI CAMERE

Vând apartament 3 camere, Micălaca, bl. 716, et. I, garaj dublu, 19.000 DM, negociabil. Telefon 265273, 095.614.739. (14935)

Vând apartament 3 camere, 2 WC, balcon închis, etaj II, zona Orizont, ocupabil imediat. Telefon 264685. (14968)

Vând apartament Samantha 3 camere (ne)mobilat. Telefon 222182. (14988)

Vând apartament 3 camere, mobilat, parchetat, faianțat, gresiat, balcon închis. Telefon 287941, orele 16-21. (14972)

Vând apartament 3 camere, et. I, str. Spitalului, bl. 3. Telefon 253670. (14992)

Vând apartament 3 camere, multiple îmbunătățiri, bloc nou, contorizat, Alfa. Telefon 277369. (14979)

Vând apartament 3 camere, tip Samantha, zona Polivalentă, et. I. Telefon 282882. (15112)

Vând apartament Alfa, 3 camere + garaj. Telefon 277098. (15138)

Vând urgent apartament 3 camere, Vlaicu. Telefon 249780, 240063. (15156)

Vând apartament 3 camere, localitatea Sebiș, preț negociabil. Telefon 095 600 543. (3039679)

VÂNZĂRI APARTAMENTE PATRU-CINCI-ȘASE CAMERE

Vând apartament 4 camere, îmbunătățit, zona 300. Telefon 092 726 936, 278462. (14708)

Vând apartament 5 camere, decomandate, în Grădiște. Telefon 223755, 094 956 176. (15143)

Vând (schimb) apartament 4 camere, Vlaicu, bl. Z26, et. 8/8, îmbunătățit. Telefon 251438, 281479. (15178)

VÂNZĂRI CASE

Vând casă cu etaj: 3 camere, baie, bucătărie (apă caldă, rece, etc.) terasă, curte la 3 Insule. Telefon 275341; 094.645.682; 094.645.471. (14859)

Vând urgent 2 case din cărămidă, în aceeași curte, suprafața 1000 mp, ocupabilă imediat, cartier Pârneava. Informații telefon 094.555.452. (14156)

Vând casă în Ungaria, asigur drept de ședere permanent în Ungaria, posibilitate fără viză Schengen, aștept numai oferte serioase. Telefon 092.622.767.

Vând urgent casă mare, anexe, teren 3000 mp, pe deal, renovată 1998, Șiria, str. Ion Rusu Șirianu, nr. 171. Telefon 094.545.778. (14593)

Vând casă, ultracentral, parter-restaurant-alimentară; etaj-apartament. Telefon 234862. (14008)

Vând casă Aradul Nou. Telefon 279242. (14636)

Casă de vânzare în sat Sânleani, nr. 22. Telefon 093.305.285. (14674)

Vând casă 3 camere, str. Hunedoarei nr. 32. Telefon 281924. (14779)

Vând casă mare agrement, teren aferent 700 mp, Ghioroc, Valea Domnească. Telefon 281280; 224857; 231087. (14841)

Vând casă mare, apă, 1435 mp, Zimandul Nou nr. 81. Telefon 224322. (14928)

Vând casă 4 camere, canalizare, apă, gaz stradal, 720 mp, Grădiște, str. Prunului nr. 42. Telefon 224322. (14928)

Vând casă 4 camere, în Sânicolau Mic (bucătărie, gaz, apă, telefon, satelit), suprafața 2400 mp. Informații telefon 093.563.535. (14558)

Vând casă preluată Legea 112, stare foarte bună. Informații telefon 276371. (14914)

Vând casă în Grădiște, mansardată, complet mobilată, toate utilitățile. Telefon 092.275.276. (14946)

Vând urgent casă comuna Pecica 2 camere, bucătărie, șpais, baie, apă, curent trifazic, telefon, satelit, grădină, vie, garajm anexe. Telefon 093.306.193. (14986)

Vând casă zona Gai, 3 camere, bucătărie, baie, încălzire centrală, curte, grădină, renovată total. Telefon 094.616.315. (14994)

Ocazie unică! Vând casă str. Lalelelor, nr. 38, amenajată, cu toate dotările, bar. Telefon 092.721.469. (15004)

Vând casă în Zădăreni, 13.500 DM. Telefon 094.569.446. (15081)

Vând casă amenajată, cu vad comercial, locuibilă, apă curentă, grădină mare, poziție foarte bună în Zăbrani. Telefon 093 563 053. (4469097)

Vând urgent în Pâncota, casă mare, curent trifazic, aproape centru. Telefon 288713 seara sau 092.471.631. (14500)

Vând casă mare, anexe, grădină, localitatea Horia nr. 340. (14835)

Vând vilă 50.000 DM, casă mică în aceeași curte 25.000 DM; ori ambele cu 69.000 DM. Telefon 093.518.656; 223117; 211758; 092.234.870. (14866)

Vând casă 5 camere + dependințe, 1000 mp, Pîrneava, str. Oituz nr. 85. Telefon 270789. (14902)

Vând casă cu toate utilitățile, str. Abrud nr. 38, Micălaca. (15104)

Vând casă 5 camere, ocupabilă, apă, gaz, pivniță, Poltura. Telefon 275044. (15111)

Vând casă, 2 corpuri, Arad, ga, apă, posibilități de creștere animale, posibilități construcție, spre Market Jackson, 40.000 DM, negociabil. Telefon 247870. (14952)

Vând casă 3 camere, bucătărie, baie, gaz, apă (odeal privatizare), str. Iuliu Maniu. Telefon 277369. (14979)

Vând casă foarte bună, Păuliș nr. 197. (15132)

Vând casă mare în Macea nr. 105. (15123)

Vând casă în roșu, 260 mp, teren 620 mp, în Vlaicu, apă, canalizare, 52.000 DM. Telefon 093 249 716. (15185)

Vând casă mare, în localitatea Sebiș, 11 camere, str. Liliacului nr. 1. Telefon 420342. (3039682)

Vând casă 3 camere, baie, apă, gaz, în Vladimirescu. Telefon 231806, 514356. (15181)

Ocazie! Vând urgent (variante) casă foarte mare, 1.500 mp, Aradul Nou, excelent en gros, producție, complex hotelier, etc, toate utilitățile, preț negociabil, la vedere. Telefon 092 207 518, 276353. (15208)

VÂNZĂRI SPAȚII

Vând gheretă ABC, cu toate dotările (rafturi, pulturi, aparat cafea Saeco, vitrine, frigidere, calorifer, casă marcat, ambalaje, apă-canal, trifazic, 15 mp), funcționează, vad foarte bun. Telefon 095 615 673. (15224)

Vând spații, zonă centrală. Telefon 093 253 651. (15153)

Vând bar în gara Sîntana, aparat înghețată cu 2 brațe și cuptor pizza. Informații telefon 462522. (0360400)

Vând (închiriez) spații comerciale (producție) 2 magazine 30 mp, 28 mp, 1 hală, 100 mp, zona Vlaicu. Telefon 092.621.961. (14943)

Vând spațiu comercial amenajat în Micălaca. Informații telefon 267553. (14719)

VÂNZĂRI TERENURI

Vând grădină intravilan, sat Miniș, Ghioroc. Informații telefon 230141. (14953)

Vând loc de casă în Mândruloc, 1500 mp. Telefon 263419, după ora 16. (14629)

Vând loc de casă, 500 mp, Aradul Nou, cu posibilități curent, apă, gaz, canalizare, Calea Timișorii nr. 27. Telefon 286871. (15103)

VÂNZĂRI AUTO

Vând VW Passat combi 1,6 D, an 1992, metalizat, central, trapă, înmatriculat. Telefon 095.519.899. (14996)

Vând auto Iveco, 3,5 t. Telefon 093 253 651. (15153)

Vând Tico, rulat 16.000 km, excepțional. Telefon 266155. (15193)

Vând Opel Omega B 2,5 TD (motor original BMW), geamuri electrice, aer condiționat, 2x airbag, Combi, preț 16.200 DM. Telefon 252983; 092.281.515. (14858)

Nu-ți mai fă griji, CAUCIUCURILE de care ai nevoie, sunt la mine, IEFTINE și BUNE, toate dimensiunile, cu - aduse din GERMANIA. Telefon 259339; 094.706.321. (14617)

Vând BMW 730 IA, an fabricație 95, preț 30.000 DM. Telefon 095 417 171. (f. 1420549)

Vând Dacia 1310, an 1990, 27.000 km. Telefon 283978, Dragalina. (14690)

Vând ARO 244 stare perfectă cu motor de CL, 1.750 DM, negociabil. Telefon 473654. (14753)

Vând autoutilitară Mercedes tipul 209D, 1983, stare funcționare. Telefon 092.344.824; 093.256.791. (14843)

Vând Renault 5 Diesel, 1989, înmatriculat persoană fizică, CIV, VTA 2000, ireproșabil, 5.000 DM, negociabil. Telefon 094.397.315. (14881)

Vând motor Diesel Audi 80. Informații telefon 214007. (14931)

Vând Dacia 1300, stare perfectă. Telefon 514395, după ora 20. (14933)

Vând Mercedes 250 Diesel, an fabricație 1992, persoană fizică, stare impecabilă. Telefon 094.616.315. (14994)

Vând Dacia 1310, an 1996. Telefon 279393, seara. (15039)

Vând Opel Record Turbo Diesel, 2300 cmc, an fabricație 1985, neânmatriculat. Telefon 094.185.221. (15128)

Vând VW Passat benzină Euro 2 Full Extra, 1993. Telefon 094.985.641. (15103)

Vând Volvo 340 Diesel 1600, din 1986. Telefon 275551; 094.507.339. (14493)

Vând motor tractor U650, plug, piese Dacia 1310. Telefon 149A Beliu. (0363787)

Vând tractor 445 cu garanție 6 luni, tracțiune dublă sau simplă și L-650 simplu sau dublu preț de la 5.000 DM, la 7.500 DM. Telefon 093.357.2442. (14883)

Vând schimb Fiat Fiorino, înscris, numere noi, stare impecabilă, 1800 DM, schimb cu Hanomag, neînmatriculabil. Telefon 093.357.2442. (14885)

Vând cositoare rotativă, tocătoare tulei pe 3 rânduri, combină SEMA 80 cu echipament de recolat pentru floarea soarelui și porumb. Telefon 057-511047; 092.301.782. (0363788)

Vând combină păioase + floarea soarelui Class Mercator 75, excepțional, 11.200 DM. Telefon 460044. (14861)

Vând ARO 243, preț negociabil. Telefon 512028. (0363791)

Vând Lăstun, stare de funcționare, CIV înfoliat, 500 DM, negociabil. Telefon 210069. (15105)

Vând Dacia 1310, 1987, 1.100 DM. Localitatea Păuliș nr. 515. (15080)

Vând Raba 16 t. Telefon 466808, Pâncota. (0346015)

Vând Dacia papuc, 1997, suprastructură fibră sticlă, 35.000 km. Telefon 279686 și 257162, după ora 16. (15128)

Vând ieftin Dacia, an 1987, stare foarte bună. Telefon 234077. (15130)

Vând microbus Mercedes 1000 MB Diesel, 89 și BMW Turbo Diesel 524, persoană fizică, an 85, stare excepțională. Telefon 277098. (15138)

Vând tractor U650M, semănătoare SPC 6, remorcă RM2, plug, toate împreună; combină C14, ARO 243, motor Brașov. Localitatea Apateu telefon 185. (0363887)

Vând Opel Omega Caravan, an 87, 2.0i, recent adus, preț avantajos. Telefon 092 391 565. (15141)

Vând Mercedes 240D, bot de cal, din 1974, înmatriculat. Telefon 267407. (15147)

Vând Dacia Break, an fabricație 1992. Informații localitatea Horia nr. 133/1. Telefon 532075, după ora 18. (15173)

Vând Renault 19, an fabricație 1989. Telefon 259113. (15179)

Vând Renault 25 înmatriculat, persoană fizică. Telefon 421241. (3039680)

VÂNZĂRI ELECTRO

Vând cameră video Panasonic NV-DS 77, model 1999, ecran 3,8", preț 1.390 DM. Telefon 092.281.515; 252983. (14858)

Vând monitoare 17", garanție, preț între 200-300 DM, computer K6/300, 16 Mb RAM, monitor 14", HDD 850, sunet, preț 590 DM. Telefon 092.353.498; 252983. (14858)

OCAZIE! Puteți economisi bani și timp cumpărând frigorifice (FRIGIDERE, CONGELATOARE, COMBINE, LĂZI), ieftine și de calitate germană cu garanție. Telefon 259339; 094.706.321. (14617)

STOP!!! STOP!!! Reduceri de preț până la 50%, la MAȘINILE DE SPĂLAT AUTOMATE din GERMANIA. Sunați NON STOP, telefon 094.706.321; 259339. (14617)

Vând ieftin VIDEOURI cu telecomandă, import occident. Telefon 259339; 094.706.321. (14617)

ATENȚIE!!! Sub prețul pieții, vindem TELEVIZOARE COLOR, import GERMANIA, cu facilități aferente. Merită văzute și cumpărate! Telefon 259339; 094.706.321. (14617)

Vând TV color, en gros, en detail, prețuri de la 900.000 lei, garanție. Telefon 289456; 092.239.242.

Vând computer Pentium I Compaq cu monitor de 17 inch, 32 RAM, 165 MHz, complet. Telefon 280260.

Vând diferite tipuri de TELEVIZOARE COLOR stereo. Telefon 280260.

Vând TV color stereo, teletext, 1.350.000 lei; garanție 6 luni. Telefon 212005, orele 9-17. (14823)

Vând TV color, preț 1.000.000 lei, garanție 6 luni. Telefon 244904, orele 9-17. (14823)

Vând CÂNTARE ELECTRONICE; CASE MARCAT FISCALE, omologate. Telefon 272727; 281188. (f. 1420588)

Vând TV color, diferite modele, cu garanție. Telefon 219365. (14569)

Vând TV color, mașină automată spălat, frigider foarte ieftin; garanție. Telefon 275277. (14669)

Vând combine frigorifice, mașini spălat automate (aproape noi) garanție, prețuri avantajoase, orele 9-18. Telefon 251392. (14858)

Vând Alcatel Dualband acumulator Li-Ion Easy, club, noi 135-140 DM. Telefon 235516; 094.259.369. (14987)

Vând VITRINĂ FRIGORIFICĂ pe verticală, foarte mare, 1 an garanție. Telefon 289667. (13889)

Vând COMBINĂ FRIG mare, cu garanție. Telefon 274118. (13889)

Vând MAȘINĂ de SPĂLAT automată Boch, fabricație 1999, 1 an garanție. Telefon 289667. (13889)

Vând FRIGIDER mare cu congelator, 1 an garanție. Telefon 274118. (13889)

Vând CONGELATOR cu sertare, 1 an garanție. Telefon 289667. (13889)

Vând LADĂ FRIGORIFICĂ, 1 an garanție. Telefon 274118. (13889)

Vând TV COLOR. Telefon 289667. (13889)

Vând VITRINĂ FRIG, pe orizontală, cu garanție, 2 buc și TV COLOR, cu garanție. Telefon 289667. (14733)

Vând televizoare color, 54-72 cm, teletext, telecomandă, negociabil. Telefon 264004. (14797)

Vând TV color stereo, teletext cu telecomandă. Telefon 237903, 092 742 822. (15143)

Vând mașină spălat automată, televizor color cu garanție. Telefon 284604. (15164)

Vând aparat înghețată 2 brațe, dozator suc. Telefon 283302, orele 16-22. (15171)

Vând frigider Arctic mic, 140 lt. Telefon 221479. (15182)

Vând telefoane celulare, TV color, prețuri convenabile. Telefon 271122, 092 887 161. (15207)

VÂNZĂRI DIVERSE

Vând bibliotecă Vitenberg, lemn masiv, preț 7.900.000 lei. Telefon 219551 sau 095 615 673. (15224)

Vând mobilier modern nou, bucătării de la 4.000.000 lei, biblioteci de la 6.000.000 lei; dormitoare de la 7.000.000 lei, etc. Telefon 256769, 092 239 242.

Vând acte „casă schimb valutar" activitate întreruptă temporar. Telefon 094 661 161. (12802)

Vând BCA, ciment, var, țiglă, sub prețul pieței. Telefon 094.524.456; 054-211807. (f.1420566)

Vând MOBILĂ, second hand, Germania. Telefon 095 417 171. (f. 1420549)

Vând PLASĂ GARD ZINCATĂ, toate dimensiunile; TABLĂ ZINCATĂ 0,4; SÂRMĂ NEAGRĂ și ZINCATĂ, PLASĂ RABITZ și CUIE CONSTRUCȚII, str. Vrabiei nr. 4. Telefon 289997. (14750)

Vând bolțari beton 4 modele, bolțari de zgură 2 modele, pavele, borduri. etc. Telefon 095.634.885. (14563)

Vând BOLȚARI diferite dimensiuni (și la comandă). Telefon 095.418.089. (15119)

PUI de ȘIRIA. Vindem populației, în limita stocului, la Ferma din Șiria, sâmbătă, 10.06.2000, orele 8-15, PUI VII MARI, DE CARNE, de peste 1 kg. (14712)

Vând mobilă veche și utilaj casnic. Telefon 243621, orele 17-19. (14695)

Vând haine și încălțăminte second hand, de sezon, Germania. Telefon 094 783 436, 094 471 908. (14728)

Vând urgent repatriere întreagă de Arad. Telefon 094.474.007. (14840)

Vând pui vii de carne, rasa BROILER pe lângă Mănăstirea Gai, pe partea stângă, în continuarea str I. Creangă, peste 1 kg, zilnic între orele 9-19. Telefon 280720; 092.585.947. (14893)

Vând ieftin mobilă bucătărie, congelator, dormitor, birou, canapea + fotolii + frigider. Telefon 251839; 092.567.095. (14916)

Vând calorifere fontă, toate tipurile, garanție totală de la 30.000 lei/element, str. P. Rareș nr. 77. Telefon 220659, 276859, 094.261.683. (14519)

Vând canapea extensibilă, fotolii, masă cu 4 scaune, bibliotecă. Telefon 092.275.276. (14946)

Vând pompă benzină electrică, tip rezervor, pentru BMW 318 '92. Telefon 095.780.191. (14994)

Vând vițea Red Holstein, aparat de muls. Telefon 279716; 094.608.747. (15013)

Vând garaj zona Polivalentă, utilaje carmangerie, remorcă tractor. Telefon 094.593.994. (15072)

Vând pui rasele Hampshire și Brahma deschis. Telefon 286810, orele 19-22. (15018)

Vând vaci și tăurași, localitatea Păuliș, nr. 4. (15098)

Vând COLȚARE, CANAPELE, DORMITOARE, în rate. Telefon 275551; 094.507.339. (14493)

Vând mobilă bucătărie nesuspendată, din lemn. Telefon 252178. (15019)

Vând mașină spăla automată, aragaz, boiler pe gaz calorifere, aparat de echilibra roți, biciclete, geamuri. Telefon 271949. (15028)

Vând văiugă în Vânători, tele fon 35 sau 273940. (15096)

Vând, în Ineu, casă ți apartament, vad comercial bun combină C12; autobasculantă Saviem. Telefon 512038 (0363794)

Vând pian Karl Ferdinand Wien, stare foarte bună. Telefon 280037. (15139)

Vând garaj autorizat, Vlaicu (Piața Agroalimentară). Telefon 273487, după ora 19. (15174)

Vând mașină de surfila nemțească și pian coadă scurtă Telefon 420232, localitatea Sebiș. (3039681)

Vând plug cu 2 capuri Lipova, telefon 562112 (4469099)

Vând bibliotecă, măsuță mochetă, 2,3 ha pământ Telefon 271122, 092 887 161 (15207)

CUMPĂRĂRI TERENURI, IMOBILIARE

Cumpăr casă de vacanță în Podgoria Aradului. Telefon 056 219101. (14694)

Cumpăr contract ILLA casă 1 Aradul Nou, 2-3 camere Telefon 095 802 169. (15183)

CUMPĂRĂRI AUTO

Cumpăr Tico sau Cielo, fabricație 1996-2000. Telefon 016679941, 094 886 348 (15115)

(Continuare în pagina 15)

(Urmare din pagina 14)

CUMPĂRĂRI DIVERSE

Cumpăr porumb boabe și soia. Telefon 094 772 259, 095 527 383, 095 619 859. (14372)

Cumpărăm ORZ, recolta 2000, plata la ridicare. Telefon 095 824 973 sau 065-163885. (f.)

Cumpăr acțiuni Tricotaje Ineu. Telefon 095 615 555. (14813)

Cumpăr fier beton, diametru 8, 10, 12, foarte urgent. Telefon 223059. (15157)

Cumpărăm grâu, porumb, orz, orzoaică, plata la ridicare. Telefon 093 528 680. (15125)

CERERI ȘI OFERTE DE SERVICII

SOCIETATE COMERCIALĂ angajează BARMANĂ. Telefon 256735.

COMPANII AMERICANE oferă LUCRU la domiciliu. Trimiteți plic la CP 1015 Craiova. (f. 1420604)

„STIL BRUNA" angajează MAȘINISTE cusut fețe încălțăminte și subțiat. Telefon 281291. (14920)

SC „PAB ROMANIA" SRL Arad, str. Bușteni, nr. 8, angajează: șef depozit, merceolog, muncitori, lăcătuș montaj, tinichigii industriali. Relații telefon 057 - 279988; 057 - 253399. (14957)

ANGAJĂM tânără cu cunoștințe mimine de contabilitate și operare PC. Telefon 252319, 250719. (15082)

ANGAJĂM TINERE 18-20 ani, pentru lucru manual. Telefon 252319, 250719. (15082)

INTERTEC CURTICI angajează FREZORI UNIVERSALI, condiții avantajoase. Telefon 464429, orele 7-15 sau 092 411 537 până la ora 21. (15118)

Angajăm BARMANĂ bar cartier Gai. Telefon 248590, str. Câmpurilor nr. 39. (15107)

Caut femeie pentru menaj, cât mai urgent. Telefon 266136. (15009)

Angajăm VÂNZĂTOARE produse alimentare. Informații telefon 257946, 093 208 061. (15085)

Angajez ELEVI vânzători legume-fructe, în vacanță. Telefon 223059, str. P. Rareș nr. 45. (15158)

DISCONSTRUCT angajează ZUGRAV-FAIANȚAR. Telefon 275950, 245443.

SOCIETATE COMERCIALĂ angajează CROITORI PIELE și MAȘINISTE FEȚE ÎNCĂLȚĂMINTE. Telefon 270246.

PRESTĂRI SERVICII

AER CONDIȚIONAT. Montare și comercializare. Telefon 057-214225, 092 457 097. (14698)

Efectuăm TRANSPORT MARFĂ 1,5 tone, 2200 lei+TVA; INSTALAȚII și REPARAȚII sanitare, LUCRĂRI CONSTRUCȚII. Telefon 276419. (14846)

DIVERSE

NOU! COSTUME BĂRBAȚI MISTER'S, prețuri producție, EXPO JACKSON, Stand 115, etaj. (15127)

SC DO-RO SRL, str. Banu Mărăcine, bl. 19B, ap. 6, dorește să obțină autorizație de mediu pentru comerț cu amănuntul, ghereta nr. 2, Piața UTA. Eventualele contestații se pot depune la Agenția de Protecția Mediului Arad, Bd. Dragalina nr. 16. (15073)

SC DECORAȚIUNI INTERIOARE EXIN SRL, dorește să obțină autorizație de mediu pentru magazinul din Arad, Bd. Revoluției nr. 35. Contestațiile se pot depune la Agenția de Protecția Mediului Arad, Bd. Dragalina nr. 16. (14954)

SC PROCOM CORALIS SRL cu sediul în Arad, str. Eftimie Murgu 1-3 dorește autorizație de mediu pentru depozitul aceeași adresă. Eventualele contestații se pot depune la Agenția de Protecția Mediului Arad, Bd. Dragalina nr. 16. (15185)

PRIMĂRIA COMUNEI ȘIMAND solicită oferte urgente pentru reparații la clădiri școli și grădinițe. Informații la Primăria Șimand și Școala Șimand. (0363888)

CITAȚII

Se citează pentru data de 20 iunie 2000 la BIROUL NOTARIAL PUBLIC, str. I. Vidu nr. 2, pentru dezbaterea dosarului succceosral privind defunctul: TOMȘE IOAN, decedat la data de 4 decembrie 1999 în sat Aluniș, comuna Fântânele, pe numita HOLEARTOC NELICA, fiică, cu domiciliul în sat Lazuri, județul Arad. NOTAR PUBLIC. (15168)

Se citează, în vederea dezbaterii succesorale numiții: SĂMÂRTINEAN MARIANA și GAUDI MIHAI DAN, cu domiciliul necunoscut, moștenitori ai defunctului GAUDI CONSTANTIN, pentru data de 16 iunie 2000, ora 17, la sediul BIROULUI NOTARIAL PUBLIC Arad, Bd. V. Milea nr. 33-37, județul Arad. (15169)

TURISM

NOU! MARI REDUCERI DE PREȚURI!

ATLASSIB

Călătorești cu autocarele noastre moderne, în EUROPA: GERMANIA, AUSTRIA, FRANȚA, ITALIA, SUEDIA (plecări zilnice), BELGIA, OLANDA, DANEMARCA, ANGLIA, FINLANDA, NORVEGIA, SPANIA, PORTUGALIA, UNGARIA, IUGOSLAVIA.

NOU! Reduceri suplimentare pentru: elevi, studenți, pensionari și grupuri. Bd. Revoluției nr. 35, telefon 251871, 252727; Autogară, telefon 270562. O poartă deschisă spre Europa! (c.)

ÎNCHIRIERI

Închiriez sau vând spațiu comercial 86 mp, str. Cozia, nr. 5. Telefon 094.703.000 și 094.798.000. (12994)

Oferim spre închiriere SPAȚII COMERCIALE pentru magazine, depozite, producție, etc. Telefon 281060; 281036. (14319)

Închiriez spațiu comercial și depozitare, 25 mp + curte, central. Telefon 235958. (14817)

Închiriez (ofer) casă cu spațiu, trifazic, curte betonată, zonă bună. Telefon 057-231548. (14971)

Închiriez garsonieră semimobilată, 6 Vânători, 80 DM/ lună. Telefon 250501. (15102)

Dau garaj în chirie, str. I. C. Brătianu nr. 10. Telefon 237856. (15083)

Închiriez apartament 2 camere, zona Podgoria, nemobilat, preferabil firme. Telefon 534133. (15148)

Închiriez apartament 2 camere, tot confortul. Telefon 217095, zilnic, orele 17-20. (15160)

SOCIETATE închiriază atelier de vulcanizare și strungărie utilate complet, spații de producție, atelier de reparații auto, Calea Aurel Vlaicu nr. 28-32. Telefon 057-270540, 092 253 173. (15186)

PIERDERI

Pierdut legitimație de însoțitor pe tramvai pe numele Lazăr Elisabeta. Îl declar nul. (14984)

Pierdut certificat de înregistrare fiscală nr. R 4635014 eliberat de Ministerul Finanțelor pentru SC PRE.CONF.AR. Îl declar nul. (15108)

Pierdut C.F. nr. 1750540/ 25 11 1992, eliberat de Ministerul Finanțelor pentru P.F. Selejan Nicolae. Îl declar nul. (15094)

Pierdut legitimație eliberată de Asociația Handicapaților Neuromotor pe numele Lipitor Lucia. O declar nulă. (15070)

Pierdut certificat înmatriculare J02/659/1993, eliberat de CCIA pentru SC OPREA PROMETHEUS SNC. Îl declar nul. (15065)

Pierdut carnet șomer nr. 049270 1 eliberat de DMPS Arad, pe numele Both Alexandru. Îl declar nul. (15059)

Pierdut asigurare nr. 1769694. eliberată de ASIROM pentru autoturismul Fiat Marea nr. AR 04 FGF pe numele Toth Angellina. O declar nulă. (15167)

✝ DECESE ✝

Cu adâncă durere anunțăm încetarea din viață a celei care a fost cumnată și mătușă,

PĂCURAR LIVIA,

în vârstă de 66 ani. Înmormântarea va avea loc duminică, 11 iunie 2000, la Cimitirul Eternitatea. Dumnezeu s-o ierte și s-o odihnească în pace! Familia Moldovan Dănuț din Ineu și Julan Doina.

Cu inimile zdrobite de durere anunțăm încetarea din viață, după o scurtă suferință, a scumpei noastre mamă și soție,

SAV ELENA,

în vârstă de 60 ani. Înmormântarea va avea loc azi, 10 iunie 2000, ora 14, la Cimitirul ETERNITATEA. Familia îndoliată: soțul și fiul ADRIAN.

Cu sufletele îndoliate anunțăm rudele, colegii medici, prietenii, vecinii, încetarea din viață, după o lungă suferință a celui ce a fost dr. medic stomatolog,

BOANCHIȘ VALER,

la numai 53 ani. Funeraliile, la domiciliu, în Germania. Odihnească-se îm pace! Familia verișoarei Fl. Calapiș și familia Brînda.

Cu adâncă durere anunțăm moartea iubitului soț, tată, bunic,

DOMOKOS JÁNOS,

la vârsta de 75 ani. Înmormântarea va avea loc din capela Cimitirului Eternitatea, azi, 10 iunie, ora 11. Familia îndoliată.

Cu durere în suflet și lacrimi în ochi ne despărțim de mult iubita noastră mamă, bunică și cuscră,

DRAGOȘ MARIA,

decedată la vârsta de 64 de ani. Înmormântarea va avea loc azi, 10 iunie 2000, ora 14, în localitatea Cicir. Vom păstra veșnic amintirea sufletului ei blând și bun. În veci nemângâiați: Petre, Bogdan, Geta, Pascu și Jenica.

Cu durere în suflet anunțăm trecerea în neființă a celui care a fost soț și tată,

ILIE IORDAN.

Înmormântarea va avea loc azi, 10 iunie 2000, ora 15, în Covăsânț. Familia îndoliată.

✝ CONDOLEANȚE ✝

Colectivul D.S.P. Arad este alături de colegul lor Dragoș Dorel în marea durere pricinuită de decesul mamei și-i transmite sincere condoleanțe. (15166)

Suntem alături de colegul nostru Dragoș Petru, în marea durere pricinuită de decesul mamei sale. Sincere condoleanțe! Colegii de la Administrația Financiară Arad, Serviciul Administrarea Conturilor. (15170)

Sincere condoleanțe colegului nostru, ing. Adrian Sav, din partea colegilor de la CTP Arad, ing. Baciu, ing. Jiva, Țerigar, Lupei. (15163)

Suntem alături de finul nostru Dragoș Petre în clipele grele de despărțire de mama sa. Dumnezeu s-o odihnească! Familia Sotir - nașii. (15176)

Familiile: Roșu și Fighir mulțumesc rudelor, prietenilor, colegilor și vecinilor care le-au stat alături în durerea pricinuită de plecarea dintre noi a celui care a fost

DUMITRU ROȘU.

Dumnezeu să vă binecuvânteze. (15192)

Sincere condoleanțe și întreaga noastră compasiune familiei SAV, în marea durere pricinuită de moartea cumnatei și mătușii noastre dragi,

SAV ELENA.

Dumnezeu s-o odihnească în pace! Familiile Andrieș. (15191)

Colectivul INSPECȚIEI SANITARE DE STAT ARAD este alături de colegul DRAGOȘ DOREL în durerea pricinuită de moartea mamei sale.

Conducerea Companiei de Transport Public Arad este alături de ing. Adrian Sav, în marea durere pricinuită de decesul mamei sale. Sincere condoleanțe. (MS)

Cu nemărginită durere în suflet anunțăm încetarea din viață a iubitei noastre soții, mamă și bunică,

DRAGOȘ MARIA,

din Cicir, decedată la vârsta de 64 ani. Nu te vom uita niciodată! Soțul Gheorghiță, fiul Dorel cu soția Magda.

Suntem alături de prietenul nostru, PETRE DRAGOȘ, în marea durere pricinuită de moartea mamei sale. Familiile: Pînzariu, Julean, Păsculescu, Pitic, Stanciu, Știubea și Ifju.

Conducerea și colegii de muncă din cadrul Administrației Financiare și Trezoreriei Municipiului Arad împărtășesc durerea domnului Dragoș Petru, pricinuită de pierderea mamei sale,

DRAGOȘ MARIA.

Sincere condoleanțe familiei îndoliate.

Locatarii blocului 307 sunt alături de familia DRAGOȘ PETRU, în momentele de grea suferință pricinuite de pierderea mamei. Condoleanțe familiei îndoliate. (15204)

Profund îndurerați, suntem alături de familiile RUJA DORA, RUJA MIHAI, NIȚU GABRIELA, la pierderea celui ce a fost soț și tată,

RUJA GAVRILĂ,

un om de o aleasă omenie și conduită morală. Dumnezeu să-l odihnească în pace! Familiile CORNEA și BÎRNEȚIU din Chisindia. (15212)

Suntem alături de familia îndoliată în greaua pierdere a celui ce a fost soț și tată,

dr. VALER GEDEKE (BOANCHIȘ),

medic stomatolog din Hagen-Germania. Familia ing. Adam Crăciunescu din Timișoara. (15215)

Locatarii blocului L8 sc. A și B, Bd. Revoluției nr. 26, sunt alături de familia TÎMPA SIDA și IONEL în greaua încercare pricinuită de decesul tatălui, respectiv socrului și le transmite sincere condoleanțe. (15222)

Suntem alături de familia Iordan la decesul prietenului nostru ILIE IORDAN. Condoleanțe și compasiune din partea familiei Bălășoiu.

✝ SERVICII FUNERARE ✝

SC „NOSFERATU" SRL,

ARAD, str. Ghiba Birta nr. 26, telefon 270437; Non stop 094.554.874, NĂDLAC, str. 1 Decembrie, nr. 4, telefon 092.922.337.

NON - STOP SERVICII FUNERARE COMPLETE.

SICRIE, RESPETE, CRUCI (prețuri de producător). ACCESORII: prosoape, batiste, panglică neagră, baticuri, mânere, lumânări, catafalc, sfeșnice, steag de doliu. SERVICII: capelă, spălat, îmbălsămat, îmbrăcat, transport intern și internațional. Asigurăm colaci, colivă, coroane, jerbe, fotografii profesionale, fanfară, organizăm pomeni. OFERTA BRAD: sicriu brad, respete, cruce - 900.000 lei. Transportul sicriului la domiciliu este gratuit!!!

(c. 44)

NON STOP (la orice oră)

„RO-STYL COMPANY"

Firma noastră este PRODUCĂTOARE DE SICRIE, cu magazin în: ARAD, str. M. Eminescu nr. 4 (vizavi Cinema MUREȘUL), telefon 057-211929, 094.537.715. EFECTUĂM SERVICII: spălat, îmbrăcat, îmbălsămat și transport cu personal calificat. ASIGURĂM MINIM: 8 modele de SICRIE din LEMN MASIV (nu din PAL sau furnir); SICRIE CU MÂNERE și ȘURUB (nu se bat cuie), SICRIE LUX, 5 modele LENJERIE DECES (respete), LENJERIE DE LUX, cruci lemn și metal. ACCESORII: catafalc, steag, prosoape, etc. INTERMEDIEM: fanfară, colaci, colivă, etc. FIIND PRODUCĂTORI, AVEȚI AVANTAJUL UNOR PREȚURI MINIME și POSIBILITATEA DE A PLĂTI ÎN RATE. Ofertă: sicriu stejar (cruce, respete) - 1.000.000 lei.

ANGAJĂM PERSONAL.

(c.)

✝ COMEMORĂRI ✝

Cu imensă tristețe în suflete reamintim tuturor celor care l-au cunoscut și îndrăgit, că se împlinesc 6 săptămâni de la dureroasa despărțire de iubitul nostru fiu, frate și nepot,

ALFIO GIANI FILIMON.

Păstrându-i neștearsă amintire, îl rugăm pe bunul Dumnezeu să-l odihnească în pace! Pomenirea va avea loc duminică, 11 iunie a.c., ora 13. Familia veșnic îndurerată.

O rugăciune, o lacrimă și un gând pios pentru bunul nostru soț și tată,

KIMAK IOAN-IOSIF,

acum, când se împlinesc 2 ani de la trecerea în nefință. Pentru dragostea cu care ne-ai înconjurat, îți datorăm amintire veșnică. Soția Ana, fiica Mariana, ginerele Ștefan și nepotul Armando. (14717)

Se împlinesc șase luni de când ne-a părăsit scumpa noastră mamă și soacră,

FLORICA IVANOV.

Parastasul de pomenire va avea loc duminică, 11 iunie 2000 la Biserica Ortodoxă din Micălaca. Nu te vom uita niciodată! Fiul Ioan și nora Eleonora. (14803)

Au trecut 2 ani de lacrimi și dor, după dragul nostru soț, tată, bunic, socru, cel care a fost

SELEȘ GAVRIL.

Dumnezeu să te odihnească în pace! Familia. (15089)

Reamintim că au trecut 6 săptămâni de când s-a stins din viață, cel mai bun soț, tată, socru și bunic

ANGHELACHE CONSTANTIN.

Îi vom păstra veșnică amintire, rugăm pe bunul Dumnezeu să-l odihnească în pace! Pentru cei ce l-au cunoscut și apreciat, parastasul va avea loc azi, 10 iunie 2000, la Biserica UTA, ora 11. Familia îndurerată: soția Ana, copiii Costel și George, nurorile Lenuța și Carmen, nepoții Bogdan, Cătălin, Natalia și Roxana. (14756)

Tristă și neuitată va rămâne ziua de 18 iunie 1999, zi în care, în urmă cu un an, ne-a părăsit pentru totdeauna dragul nostru soț, tată, socru și bunic,

BAN TEODOR.

Parastasul de pomenire va avea loc duminică, 11 iunie 2000. Dumnezeu să te odihnească în pace! Familia îndoliată. (15136)

La trecerea unui an de când ne-a părăsit, cu aceeași tristețe în suflet ne aducem aminte de cel care a fost cumnatul nostru,

BAN TEODOR.

Odihnește-te în pace! Nicu și Florica Krupa. (15135)

Se împlinesc 6 ani de când ne-a părăsit iubitul nostru

IANCU CONSTANTIN.

Vei rămâne mereu în inima și sufletul nostru. Fiul, nora și nepoții. (15145)

Astăzi, se împlinesc 2 ani de la decesul celui care a fost

CORNEAN GAȘPAR.

Dumnezeu să te odihnească în pace! Nu te vom uita niciodată! Soția Florica, copiii: Voichița cu familia; Constantin cu familia. (15146)

Dorul de tine, mamă dragă,

LĂCĂTUȘ LUCREȚIA,

nu ne va părăsi niciodată. Acum, la 8 ani de la despărțire, copiii tăi dragi, îți păstrează veșnică recunoștință. (4873526)

Se împlinește un an de la decesul iubitului nostru tată și bunic,

CIOBAN PETRE.

Fiica CERNUȘ LUCIA și nepotul CERNUȘ RAUL. (15197)

Se împlinește un an de la decesul iubitului nostru soț, tată și bunic,

CIOBAN PETRE (TICĂ).

Familia îndurerată. (15197)

Cu adâncă durere în suflet anunț că se împlinesc 6 săptămâni, respectiv 2 ani și 6 săptămâni de la decesul celor care au fost părinții mei iubiți, totdeauna alături de mine,

DUMA MARIA și DUMA IOAN.

Mormintele voaste vor fi mereu udate de lacrimile mele. Veșnic nemângâiați fiica Emilia și ginerele Eugen. Parastasul de pomenire va avea loc la Biserica Ortodoxă din comuna Mișca, duminică, 11 iunie 2000.

Au trecut 6 săptămâni de la decesul lui

HETEȘ SILVIA.

Parastasul are loc azi, 10 iunie, ora 18, la Biserica Ortodoxă Pecica. Fie ca bunul Dumnezeu s-o păzească în pace și liniște. Nu te vom uita niciodată! Familia în veci îndurerată. (15218)

Cu tristețe în suflet anunț trecerea a 6 săptămâni de la decesul celei care a fost

HETEȘ SILVIA.

„Ai plecat din astă lume/ Nu mi-ai spus nici un cuvânt/ Ai ținut la tine-n suflet/ Tot necazul ce-ai avut/ Cât ai trăit te-am iubit și cât voi trăi te voi plânge! Dumnezeu să te odihnească în pace! Fiica MIHAELA. (15219)

● PRODUCE ȘI MONTEAZĂ UȘI ȘI FERESTRE DIN PVC
ARMAT CU PROFILE TROCAL GERMANIA
● PRODUCE ȘI VINDE GEAM TERMOPAN
LUCRU NEMȚESC

SATLINE

SALON DE EXPOZIȚIE:
ARAD, PIAȚA MIHAI VITEAZU
BL. M 7, PARTER
TEL./FAX. 057/25 14 61; 094 50 72 11

SC ATLASSIB SRL

AGENȚIA ARAD angajează:

AGENT TURISM

studii - minim liceu, posesor de permis de conducere, vechime minim 3 ani în activitate de birou, domiciliul în ARAD și telefon.

Relații: Sibiu 069/231012 int. 388 sau 057/270562.

(c.212)

S.C. „CONAR" S.A.

Arad, Str. Bucegi nr. 5

Angajează pe perioadă determinată ZIDARI și DULGHERI calificați, cu posibilități de lucru în Germania.

Informații la telefon: 247913, 246700, 246900 int. 136.

(1420703)

S.C. „BAT" S.A.

Arad, Str. Poetului nr. 131/a

Angajează

VÂNZĂTORI

Condiții: absolvenți liceu.

Informații la telefon: 289700, 273242 int. 117.

(1420664)

Direcția Generală a Finanțelor Publice și Controlului Financiar de Stat a județului Arad

Organizează licitație publică pentru vânzare în condițiile Ordonanței Guvernului nr. 128/1998 a următoarelor categorii de bunuri devenite proprietate de stat:

- aparate de uz casnic (mixere, călcătoare, aparate pentru preparat cafea, prăjitoare de pâine etc);
- casetofoane și radiocasetofoane;

Licitația se va organiza la magazia Gărzii Financiare Arad, din B-dul Revoluției nr. 79, în ziua de 16 iunie 2000, începând cu orele 9,00.

Informații suplimentare la telefon 280633 int. 155.

(1420704)

Contabilitate și gestiune comercială

- Stocuri de materiale, produse, mărfuri, etc.: în depozite / magazine; recepții, facturi, chitanțe, bonuri, etc.; balanța analitică a stocurilor, raport de gestiune, fișe de magazie, note contabile.
- Furnizori, clienți : interni, externi; jurnal de cumpărări / vânzări, facturi neplătite / neîncasate; fișă furnizor / client.
- Trezorerie: casă în lei și devize, bancă în lei și devize, avansuri în lei
- Contabilitate generală: balanță de verificare, fișe de cont.

BB Computer SRL

ARAD Str. N.Bălcescu nr.12 tel/fax: 057-280111, 280555, 280666

Program de salarii și evidență personal

Stat de salarii
Stat de salarii pentru colaborări
Fise fiscale pentru transmitere electronică

Evidența mijloacelor fixe și calculul amortismentului

Inventar, mișcări, calcul amortisment, situații

Programele sunt multisocietate în versiune monopost sau rețea.

ALCAZ COMPANY

TAXI

Vă oferă un „TARIF DE EXCEPȚIE"

1890 lei/km

Angajăm TAXIMETRIȘTI cu mașini proprii, prima lună „DISPECERAT GRATUIT",

(Informații suplimentare la nr. de telefon):

274.000 și 274.999.

AGEXIMCO
MOTOROLA
Distribuitor autorizat

- *Statii radio emisie-receptie*
- *Sisteme de radiocomunicatii*
- *Proiectare retele si sisteme de radiocomunicatii*
- *Operator public de radiocomunicatii*
- *Service autorizat*

Reprezentant Arad:
Tel.: 092-318730 / 057-257879

(c.b)

D.G.F.P.C.F.S. Arad

- Serviciul Audit Intern (SAI), în baza prevederilor O.G. nr. 119/1999 și a OMF nr. 332/2000, organizează în data de 28.06.2000, orele 11,00, testarea persoanelor fizice și juridice care doresc să realizeze certificarea bilanțului contabil și a contului de execuție bugetară la instituțiile publice, autonome, care nu organizează structura proprie de audit intern.

Dosarele de înscriere pentru testare vor fi depuse până la data de 26.06.2000, la secretariatul SAI.

Relații suplimentare în ceea ce privește conținutul dosarelor de înscriere, condiții de eligibilitate, bibliografia pe baza căreia se va desfășura testarea și modul de desfășurare a acesteia se pot obține de la secretariatul Serviciului Audit Intern, B-dul Revoluției nr. 79, camera 23/24, telefon 280633 int. 159 sau 160.

(1420702)

DEUTSCHES UNTERNEHMEN

sucht
Anwendungstcchniker für Fensterherstellung aus PVC-Profile und Bauingenieur mit PC-Kenntnise

Der ideale Kandidat ware:
- zwischen 30-40 Jahre alt
- Ingenieur oder Techniker
- sehr flexibel, reisefreudig, seriös

Wir crwarten Ihren Lebenslauf an folgende Fax- Nr. 057/251461.

(1420579)

CUMPĂRĂM HÂRTIE DEȘEU

S.C. ADEVĂRUL S.R.L. Arad, B-dul Revoluției nr. 81, cumpără HÂRTIE DEȘEU zilnic între orele 8-13. Informații la tel. **280904** *(Țurcanu Alexandru).*

GCA SA

Gospodărirea Comunală Arad SA * 2900 Arad - RO * Cl. Timișorii 61 * tel/fax: +40-57-287.797 * E-mail: gca@net.ro

COMUNICAT

Ca urmare a reclamațiilor privitoare la poluarea fonică pe timpul nopții primite de la cetățenii care locuiesc pe străzile Bd. Decebal, Bd. Gen. Dragalina, Bd. Gen. Vasile Milea, Splaiul Gen. Praporgescu, Bd. Revoluției, Str. Tribunul Dobra, Str. N. Bălcescu, Str. Gheorghe Lazăr, Str. Horia, Str. Cloșca, Str. Crișan, Str. Lucian Blaga, Str. Episcopiei, Str. T. Vladimirescu, Str. Lacului și Str. Mareșal Ion Antonescu, S.C. Gospodărirea Comunală Arad S.A. a somat în repetate rânduri patronii societății General '94 SRL pentru renunțarea la activitatea de discotecă în aer liber (nu există aprobare din partea S.C. GCA S.A. pentru această activitate).

Din păcate, conducerea S.C. General '94 SRL continuă să polueze fonic, sfidând Regulamentul de Organizare și Funcționare a Ștrandului Neptun, clauzele contractuale încheiate cu S.C. GCA S.A. cât și cetățenii care locuiesc în zonele sus amintite.

În această situație, S.C. GCA S.A. este obligată să rezilieze Contractul de Locațiune cu S.C. General '94 SRL și să acționeze în instanță pentru prejudiciile aduse de aceasta.

Totodată cerem scuze cetățenilor care locuiesc pe străzile mai sus amintite pentru neplăcerile cauzate de S.C. General '94 SRL.

(1420701)

S.C. PREFIN EST EUROPE S.R.L.

Str. 6 Vânători nr. 35/A - Arad

Angajează

5 muncitori calificați în domeniul călcat confecții

Condiții:
- studii medii de specialitate
- experiență în domeniul confecțiilor - călcat - 1 an
- vârsta maximă - 30 ani
- disponibilitate la program prelungit de lucru

Specialist în domeniul confecțiilor - inginer sau tehnician - (femeie)

Condiții:
- studii superioare sau medii de specialitate
- experiență în domeniul confecțiilor - 3 ani
- vârsta maximă - 35 ani
- disponibilitate la program prelungit de lucru
- cunoștințe de limba italiană

Cei interesați se vor prezenta la sediul societății începând cu data apariției anunțului în ziar, de luni până vineri, între orele 7,00-15,30.

Salarizarea va fi atractivă, conform experienței de lucru.

(1420657)

BANCA ROMÂNĂ PENTRU DEZVOLTARE
Vă oferă carduri bancare în lei și USD pentru persoane fizice și juridice
Telefon: 253280

ADEVĂRUL

COTIDIAN INDEPENDENT ARAD
Anul XII, nr. 3024
Luni, 12 iunie 2000 ● 16 pagini ● 2500 lei ● e-mail: adevarul@arad.ro
BRAT Publicație auditată în semestrul II 1999
Tiraj mediu zilnic vândut: 34.958

WEST BANK
ARAD, B-dul Revoluției nr. 88
TELEFON: 284.888 FAX: 285.202
Potrivit OUG nr. 219/1999 privind „Programul național pentru țărănime bazat pe cupoane atribuite gratuit în anul 2000" furnizorii care livrează bunuri și servicii potrivit Ordinului MAA nr. 10/2000 pot încasa contravaloarea acestora prin noi!

GRATUIT

BOII SĂRACULUI

Spune un vechi proverb românesc că la omul sărac nici boii nu trag. Din însuși conținutul zicalei se înțelege că aceleași animale de povară înjugate la căruța bogatului fac treabă bună, pe când la nevoiaș se opintesc fără nici un spor. Mergând mai adânc pe firul logicii încifrate în vorbele meșteșugit alăturate în mai sus pomenitul proverb, înțelegem fără prea multe eforturi de imaginație că aici nu atât despre vite este vorba cât despre om. Adică, celui sărac nu-i prea merg treburile nici măcar atunci când muncește în condiții similare cu bogatul.

Să fie, oare, întâmplător faptul că între popoarele Europei românii sunt cei mai nevoiași? Că numai la căruța lor se încăpățânează animalele să nu tragă?

Morala proverbului nu are nimic cu bietele dobitoace. Aici, purtătorii de bici poartă răspunderea trudnicului efort făcut fără nici un spor. Nu întâmplător, românii au unul dintre cele mai scăzute niveluri de trai din Europa. El are boi buni, ca și bogatul (a se citi bogății naturale măcar comparabile, dacă nu chiar mai valoroase decât ale altor țări) dar lui nu-i merg treburile fiindcă lucrează adeseori fără cap. Păgubos. Negândit. Prostul își taie craca de sub picioare, punându-și viața în pericol. Românul nostru cel fără cap a distrus, îndată după evenimentele din decembrie 1989, sistemul național de irigații - unul dintre cele mai mari și mai performante din Europa. Luând de la gura copiilor noștri, vechiul regim a amenajat un sistem de irigații pe o suprafață vastă, de peste trei milioane hectare. Mănosul pământ arabil din Câmpia Burnasului, cernoziomul negru și uleios al Bărăganului era brăzdat de mii de kilometri de canale de irigații, de stații de pompare și de milioane de kilometri de conducte din aluminiu. Am fost în vara anului 1968, pe când eram militar în termen, la munci agricole la IAS Corabia, la irigatul porumbului.

ȘTEFAN TABUIA

(Continuare în pagina a 4-a)

ACTUALII GUVERNANȚI NU ȘTIU SĂ PIARDĂ

Cunoscutul analist politic ION CRISTOIU comentează în exclusivitate pentru cititorii ziarului „Adevărul" evenimentele săptămânii.

- **PDSR a spulberat totul în cale**
- **În pofida atacurilor, Ion Iliescu va continua să crească în sondaje**
- **Impotența politică, sărăcia și seceta sunt cauzele prăbușirii actualei puteri**

Pag. 5

Azi, timp de două ore GREVĂ DE AVERTISMENT LA CONEL

Pag. 2

OFIȚER M.I. ȘI NU S.R.I.

În intervenția mea la postul de televiziune TELE 7 ABC, de vineri seara, 9 iunie, dintr-o regretabilă eroare am prezentat pe un cetățean din orașul Sebiș, implicat în campanie electorală, ca ofițer SRI. Fac cuvenita rectificare precizând că cel în cauză, la care au făcut referire mai multe persoane din Sebiș, a fost ofițer de securitate, disponibilizat în 1992, din cadrele SRI și „recuperat" în serviciul de informații al poliției, cunoscut înainte ca „doi și un sfert". Cel în cauză este și acum ofițer activ în acest serviciu al Ministerului de Interne și există mărturii că atât personal, cât și prin agenții pe care îi are și i-a avut s-a implicat în campania electorală, dând sprijin unui candidat la Primăria Sebișului. Șeful de resort nu are decât să cerceteze cazul în speță și să ia măsurile care se cuvin. Deci, ofițerul în cauză este ofițer de informații activ dar nu în cadrul SRI ci în cel al Ministerului de Interne.

DOREL ZĂVOIANU

Votați un Consilier județean ales, dar și un viitor PRIMAR DE LIPOVA

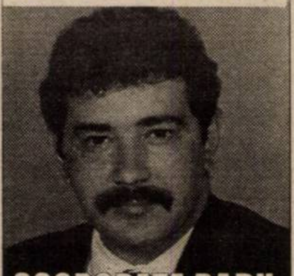

SCOROBETE RADU

MAREA ÎNFRÂNGERE!

Alegerile locale s-au încheiat. Cu o zdrobitoare victorie a PDSR-ului, cu o umilitoare înfrângere a celor ce conduc azi România. Cei înfrânți s-au văitat pe toate canalele că rezultatul votului a fost viciat de absenteismul masiv. Fără să se întrebe însă de ce nu s-au dus oamenii la vot. Făcându-se că nu înțeleg că românii au lipsit de la vot în semn de protest față de o clasă politică deplorabilă care, în ultimii patru ani, n-a muncit pentru poporul român pe care se prefac a-l reprezenta, ci pentru interesele personale. Și românii i-au sancționat, prin votul lor, cât se poate de drastic, pe cei care i-au dezamăgit. Asta ca să folosesc un eufemism pentru că termenul corect ar fi scârbit.

DUMITRU TOMA

(Continuare în pagina a 5-a)

TRICOUL ROȘU
TR & TRAFT

MOBIL VENEZIA
■ MOBILIER MODERN LA COMANDĂ
■ AMENAJĂRI SPAȚII COMERCIALE
■ MATERIALE IMPORT
■ CALITATE SUPERIOARĂ
STR. VIȘINULUI NR. 74
TEL: 057/224885
092/777361

Foto: ONORIU FELEA

Pag. 3

Ria von Bienenwald (proprietar Cristian Necula din Cluj) - câștigătoarea marelui premiu B.O.B. (cel mai bun al rasei)

Mercedes-Benz
AutoSchunn
Partener Autorizat Mercedes-Benz
Micălaca DN7 FN
Tel/Fax: 057/286680
057/281474
...mail: office@auto-schunn.ro
...//www.auto-schunn.ro

Sport

- **EURO 2000. ASTĂZI, DE LA ORELE 19,00 ROMÂNIA-GERMANIA.**
- **Retrospectiva Diviziei D „Rowo"**
- **UTA a câștigat Cupa „Contor Zenner", pentru copii.**

Pag. 8-9-10-11

...FERESTRE ȘI UȘI ...ALUMINIU ȘI P.V.C.
ALGLASS
● GEAM TERMOPAN ● FIRME ȘI RECLAME
● MOBILIER LA COMANDĂ

CALENDAR

Luni, 12 iunie

■ Astăzi, Soarele răsare la ora 5,46 și apune la ora 20 și 59 de minute.

■ Au trecut 164 de zile din acest an. Au mai rămas 202 zile până în 2001.

■ **Praznicul zilei: Biserica Ortodoxă**: Cuvioșii Onufrei cel Mare și Petru Atonitul; **Biserica romano-catolică**: A doua zi de Rusalii; Decanatul Arad-Pelerinaj la Radna; **Biserica greco-catolică**: Cuvioșii Onufrei și Petru de la Athos.

A venit BARZA!

La Arad: Havram Timotei, Vîrciu Andreea Adelina, Hapca Alexandru Gheorghe, Leșe Andrada, Moroșanu Bianca Elena, Csuba Larisa Diana, Tomuș Andreea, Dan Albert, Aluculesei Bogdan, Dumiter Cătălin Adrian, Turc Tamara Maria, Colac Călin Paul, Juravle Jessica Dolores, Blaj Iulia, Borteș Darian, Ardelean Denisa Iulia, Dănilă Daniel Cătălin, Brădău Vlad Alex, Căldăraș Florin David, Cârpaci Bianca Emanuela, Moldovan Victorița, Lucaci Emanuela, Căciulă Florin Isac, Neamțu Gheorghe, Covaci Darius, Lațcu Roxana, Covaci Laurențiu David.

La Chișineu Criș: Mladin Săncuța Delia, Albăstroiu Viorica Andreea

La Ineu: Herbei Andreea, Iacob Natanael, Stanca Mădălin, Toma Maria.

La Lipova: Boiciuc Maria, Nicoară Vasile.

AU PLECAT DINTRE NOI!

Tătar Florița (1920); Cârpaci Dia (1956); Păcurar Livia Florica (1933); Pagubă Gheorghe (1924); Pricop Profira (1946); Motica Ana (1949); Butar Valeria (1940); Molnar Ana (1910); Tudoran Margareta Maria (1934); Nagy Elisabeta (1908).

După zeci de ani
„CĂFANA LUI GREC LAE" S-A REÎNTORS LA VIAȚĂ

„Căfana lui Grec Lae" era cunoscută până în 1949 ca fiind locul de întâlnire a protipendadei clasei din Șiria. De atunci, clădirea respectivă a fost sală de cinematograf. În decursul anilor, aici a funcționat și administrația financiară din localitate.

După o perioadă îndelungată, nepoata lui Grec Lae a revendicat și recuperat imobilul, care cândva a fost proprietate a bunicului său. În memoria celui ce a fost „moș Lae", astăzi în vechea „căfană" funcționează o cafenea rustică. „Filmul" de pe pereți divizat într-o serie de imagini comice însoțite de texte umoristice, creează o atmosferă de bună dispoziție.

M. MICAN

Foto: ONORIU FELEA

La Poșta Română
LIDERUL SINDICAL ARĂDEAN, MEMBRU AL STRUCTURILOR DE CONDUCERE PE ȚARĂ

În perioada 6-10 iuie, la Voineasa a avut loc Congresul Național al Federației Sindicatelor **Poșta Română**. În cadrul acestuia a fost aleasă, pe o perioadă de patru ani, noua conducere. La întâlnire a participat comitetul executiv al Sindicatului Județean de Poștă Arad. Pentru prima dată de la înființarea acestuia, un lider sindical arădean a fost ales în structurile de conducere pe țară. Este vorba de Ioan Bugariu care, începând cu această dată este unul dintre cei 9 membri ai Comisiei Federale de Strategie și Mediere.

A. B.

Azi, timp de două ore
GREVĂ DE AVERTISMENT LA CONEL

De la liderul Sindicatului „Energia" SD Arad, d-l Mircea Foșlea, am aflat că în ședința extraordinară din 8.06.2000, Consiliul Reprezentanților din Federația „Univers" a hotărât declanșarea grevei de avertisment și a grevei propriu-zise în conformitate cu Legea 168/99.

Greva se va desfășura conform programului: - greva de avertisment - 12.06.2000 - orele 7-9; - greva propriu-zisă - 19.06.2000 - începând cu ora 7.

În zilele și orele menționate comisia centrală și comitetele locale de grevă vor supraveghea desfășurarea grevei în Arad și celelalte sedii de subunități.

Potrivit art. 6 din Legea 168/99 se va asigura 1/3 din activitatea normală, dar se vor întrerupe activitățile de facturare-încasare, proiectare, marketing, exploatare-reparații, verificări metrologice, PRAM.

METEO

Vremea se menține frumoasă și deosebit de caldă. Cerul va fi variabil, mai mult senin. Vânt slab la moderat din sector sudic.

Temperaturi maxime: 32 la 35°C.

Temperaturi minime: 17 la 20°C.

Meteorolog, **PETRU DĂNUȚ**

CURSUL VALUTAR*

- VALORI ÎNREGISTRATE LA SFÂRȘITUL SĂPTĂMÂNII

Denumirea valutei	BNR	BCR		BRD		Banca Transilvania		Banca Agricolă		BIR		Bursa neagră	
		C	V	C	V	C	V	C	V	C	V	C	V
Dolar	20876	20800	20950	20750	21100	20600	21100	20700	21100	-	-	20700	21000
Marca germană	10200	10081	10465	10054	10327	9900	10250	10010	10270	-	-	10000	10150

La Serviciul de urgență
A CRESCUT NUMĂRUL DE CAZURI

În ultimul timp, numărul persoanelor care se prezintă zilnic la Serviciul de urgență al Spitalului Județean a crescut. Indiferent că este vorba de persoane care suferă de anumite boli sau sunt victimele unor accidente de circulație. De la Serviciul de urgență al Spitalului Județean aflăm că sunt zile când aici se prezintă între 35 și 40 de persoane.

A. B.

HOROSCOP

Luni, 12 iunie

BERBECUL (21.03-20.04). Au existat zile când v-ați înțeles și mai bine cu colegii și cu superiorii. Comunicarea și colaborarea cu unii dintre ei se dovedește destul de deficitară, însă nu din cauza dvs.

TAURUL (21.04-20.05). Acțiunile pe cont propriu au mari șanse de reușită și vă descurcați fără a apela la ajutorul nimănui.

GEMENII (21.05-20.06). Vă faceți iluzii dacă apreciați că situația dvs. materială se va ameliora; oricum, nu vă puteți plânge că o duceți foarte rău.

RACUL (21.06-22.07). Acordați-i mai multă libertate partenerului și încercați să fiți ceva mai îngăduitor cu membrii familiei.

LEUL (23.07-22.08). Din dorința dvs. de a vă face remarcat cu orice preț, puteți lua unele decizii ale căror urmări să vă fie total defavorabile. Stați în banca dvs. și așteptați să apară un moment propice pentru a vă materializa proiectele.

FECIOARA (23.08-22.09). Nu vă lăsați dus de val și nu faceți și spuneți lucruri pe care ulterior să le regretați.

BALANȚA (23.09-22.10). Înainte de a întreprinde ceva, căutați să aflați și părerea partenerului. Afacerile înseamnă azi pierdere de timp și, dacă nu sunteți suficient de prudent(ă), și de bani...

SCORPIONUL (23.10-21.11). Nu sunteți deloc mulțumit de evoluția relației dvs. sentimentale. Dezbateți problema cu partenerul și vedeți ce se poate face pentru a îmbunătăți lucrurile.

SĂGETĂTORUL (22.11-21.12). La serviciu se produc evenimente care vă influențează în mod pozitiv cariera.

CAPRICORNUL (22.12-19.01). Atitudinea unora dintre colegi lasă în aceste zile mult de dorit, dar este bine să nu le faceți nici un fel de observații pentru a nu încinge și mai tare spiritele.

VĂRSĂTORUL (20.01-19.02). Concentrați-vă doar asupra problemelor pe care le aveți fără ca ceea ce se întâmplă în jur să vă intereseze prea tare.

PEȘTII (20.02-20.03). Aveți toate șansele să vă ameliorați situația financiară. Conjunctura existentă nu vă dă însă posibilitatea de a înregistra succese notabile în dragoste.

MOCHETA

Arad, Piața Gării

Telefon 235221

Vinde și montează mochetă la prețuri cu o reducere de

10-20%

S.C. „Adevărul" SRL nu-și asumă responsabilitatea pentru conținutul articolelor publicate, aceasta revenind în exclusivitate autorilor.

CINEMATOGRAFE

Dacia: Crima în 3 timpi; Scream 3 (SUA); 9,30; 11,45; 14; 16,30; 19

Mureșul: Omul din lună (SUA) 10; 12; 14; 16; 18; 20

Arta: Flight Club (SUA) 14; 16,30; 19

Sala Mică: 10 chestii nu-mi plac la tine (SUA) 15,30; 18

ADEVĂRUL
COTIDIAN INDEPENDENT ARAD

Editor: S.C. ADEVĂRUL S.R.L. Arad

COD FISCAL R 1681938 ● COD SICOMEX 19.604 ● CERTIFICAT J 02/1886 / 31 X 1991 ● COD SIRUES 020956601 ● ISSN 1220-7489

Redacția și administrația: 2900 Arad, Bd. Revoluției nr. 81. Telefoane: SECRETARIAT - 281802, fax 280655, 280625; ADMINISTRAȚIE - CONTABILITATE - 281797; MICA PUBLICITATE - 210775; MAREA PUBLICITATE - 280904; CLUBUL PRESEI - 280989.

Consiliul de administrație: președinte - **DOREL ZĂVOIANU**, telefon 281802, 280625; vicepreședinte - **MIRCEA DORGOȘAN**, telefon 281802, 210776; **membri: DOREL BARBU**, telefon 281797; **NICU COJOCARU**, telefon 280904; **MIRCEA CONTRAȘ**, telefon 281802, 280854.

Colegiul de redacție: **MIRCEA CONTRAȘ** (redactor-șef); **MARCEL CANCIU** (șef secție foto), telefon **281701; ALEXANDRU CHEBELEU** (șef secție sport), telefon **281701; NICU COJOCARU** (șef secție publicitate) telefon/fax: **280904; AUREL DARIE** (secretar general de redacție), telefon **281802, 280854**; **VASILE FILIP** (șef secție cultură-învățământ), telefon **281855; 280003; SORIN GHILEA** (șef secție tineret) telefon **281855, 280003; IOAN IERCAN** (șef secție politică), telefon **280943; DORU SAVA** (șef secție social-economic), telefon **281738; ȘTEFAN TABUIA** (șef secție actualități), telefon **281855; 280003; DOREL ZĂVOIANU** (președinte al Consiliului de administrație), telefon **281802, 280625.**

Tiparul executat la S.C. MEDIAGRAF S.A. ARAD, str. Feleacului F.N., telefon 250902, fax 250920

„Adevărul" poate fi citit și pe Internet la adresa http://adevarul.arad.ro

UTILITARE

PIEȚE, TÂRGURI

Astăzi este zi de piață la Chertici, Nădlac, Bocsig, Gurahonț, Moneasa, Pilu, Vladimirescu. Tot astăzi se organizează târg săptămânal la Gurahonț și Bârzava.

Mâine, marți, este zi de piață la Sebiș, Almaș, Apateu, Semlac, Sântana, Șilindia, Vârfurile.

FARMACIA DE SERVICIU

Farmaciile **„Sinapis"**, B-dul Revoluției, nr. 88, lângă Noul Stil, telefon 282369, **„Noua Farmacie"**, str. Andrei Șaguna, nr. 15, telefon 948 sunt de serviciu cu program non-stop.

ÎNTRERUPERI DE CURENT

În municipiu: luni și marți: Str. Caransebeș, str. Zimbrului, str. Gogol - case.

În județ nu sunt programate întreruperi de curent.

ALIANȚA ANTI SUICID

O MÂNĂ DE AJUTOR

LINIA VIEȚII

057/214214
între orele 20,00-08,00

Vă ascultă, vă înțelege și vă ajută

Echipa de serviciu

GABRIELA GROZA
- secretar de redacție

Adela Homorâceanu
Dina Rui[illegible]
- tehnore[illegible]
compu[illegible]
Doin[illegible]

Ieri, s-au sărbătorit

170 DE ANI DE LA ÎNFIINȚAREA BRIGĂZII 19 MECANIZATĂ „ZIRIDAVA"

Ieri, în incinta Cetății Aradului s-au desfășurat o serie de acțiuni dedicate împlinirii a 170 de ani de la înființarea Brigăzii 19 mecanizată „Ziridava". Aceste manifestări au prilejuit prezența la Arad a gl. dv. **Ioan Cioară** - locțiitorul comanantului Armatei a 4-a Transilvania, care a comandat R. 19 Mc. Au fost de asemenea prezenți gl. bg. **Crăciun Leuca** - locțiitorul comandantului C.5A; **Gheorghe Neamțiu** - prefectul Aradului, foști comandanți ai brigăzii 19 mecanizată. În cuvântul său col. **Moise Iercoșan** - comandantul Brigăzii 19 mecanizată „Ziridava" - a făcut o scurtă trecere în revistă a importanței evenimentului precum și a evoluției în timp a acestei brigăzi.

În final, au avut loc demonstrații militare și defilarea subunităților.

Foto-text: AL. MARIANUȚ

S-A CONSTITUIT ASOCIAȚIA ABSOLVENȚILOR UNIVERSITĂȚII DE VEST „VASILE GOLDIȘ" ARAD

În cadrul manifestărilor prilejuite de aniversarea a zece ani de la înființarea Universității de Vest „Vasile Goldiș", sâmbătă, la Palatul Cultural s-a desfășurat o întâlnire a celor șapte generații de absolvenți cu cei care conduc destinele acestei universități

În alocuțiunea sa, rectorul Universității de Vest „Vasile Goldiș" d-l **prof. univ. dr. Aurel Ardelean** a arătat că până prezent această universitate numără peste 3600 absolvenți. Mulți dintre aceștia sunt oameni ce la ora actuală, dețin funcții importante, lucru care confirmă încă o dată valoarea incontestabilă a acestei universități. Au rostit scurte considerații cu privire la acest eveniment decanii facultăților din cadrul Universității „Vasile Goldiș" și câțiva absolvenți care de-a lungul timpului s-au remarcat cu rezultate foarte bune în procesul de învățământ dar și din punct de vedere profesional.

Cu ocazia acestei întâlniri a fost constituită Asociația Absolvenților Universității de Vest „Vasile Goldiș", asociație ce-și propune în primul rând păstrarea legăturii între absolvenți și Universitatea de Vest „Vasile Goldiș".

DANA LASC

La Vinga

SECETA A DISTRUS CULTURA DE ARPAGIC

Vinganii sunt recunoscuți ca mari cultivatori de arpagic, majoritatea localnicilor folosind pământul cu preponderență pentru această cultură.

Anul acesta însă, din cauza secetei, zeci de ha de pământ cultivate cu arpagic au rămas pustii, pentru că nu a răsărit mai nimic. Ultima ploaie „sănătoasă" a căzut la sfârșitul lunii martie și de atunci a rămas uscat. Localnicii spun că dacă în următoarea săptămână nu va ploua, se va recolta doar 10% din ceea ce s-a semănat.

S. AMBRUȘ

DE LA PRIMĂRIA SECUSIGIU

2,5 milioane de lei, pentru premiile elevilor

Primăria Secusigiu are în vedere și întreținerea școlilor și a grădinițelor din comună (patru corpuri de grădinițe și șapte de școli). Anul trecut, în materialul gospodăresc pentru instituțiile de învățământ, Primăria a investit, de la bugetul local, 125 de milioane de lei. La finele acestui an școlar, tot din fonduri ale Primăriei, au fost acordate 2,5 milioane de lei pentru cumpărarea cărților de premiere pentru elevi.

Bani pentru abonamentele de transport

20 de cadre didactice din comuna Secusigiu fac naveta de la Arad sau din alte localități. Începând din 1998, Primăria Secusigiu a hotărât să deconteze cadrelor didactice navetiste costul abonamentelor de transport. Anul trecut, din bugetul local al primăriei s-au cheltuit în acest scop 34.946.000 lei. Decontarea abonamentelor este o formă de a-i cointeresa pe profesorii care călătoresc.

15 ajutoare sociale

Comparativ cu alte localități, la Secusigiu puține persoane beneficiază de ajutor social. La o populație de 5600 de locuitori, Primăria acordă doar 15 ajutoare sociale. Primarul comunei, Constantina Cordovan, ne-a spus că în prima fază au fost 50 de solicitări în acest sens. Cazurile au fost înregistrate și, după o evaluare riguroasă, s-a acordat această formă de ajutor doar celor 15 familii. O explicație a numărului mic de ajutoare sociale ar fi potențialul agricol ridicat al comunei, care dă posibilitatea ca oamenii să-și găsească mai ușor de lucru.

T. MATICA

La Arad, în premieră națională

EXPOZIȚIE DE CIOBĂNEȘTI GERMANI

Ieri, Aradul a fost gazda primei expoziții de club a câinilor Ciobănești Germani. Desfășurată la inițiativa filialei locale a Clubului crescătorilor de Ciobănești Germani, expoziția a adus în competiție 38 dintre cei mai frumoși câini din județele Arad, Timiș, Hunedoara, Bihor, Cluj și chiar din Debrețin (Ungaria) arbitrați de Kisban Kazmer - arbitru internațional din Ungaria.

Iubitorii acestei rase, prezenți pe stadionul Astra-Trinity au asistat în deschidere la expoziția de club unde au fost arbitrați câini din clasele baby (vârsta cuprinsă între 6-9 luni), pui (9-12 luni), juniori (12-18 luni), tineret (18-24 luni) și muncă (peste 24 luni).

După parcurgerea probelor de concurs marele premiu - BOB (cel mai bun al rasei) a fost adjudecat de o femelă din Cluj urmată pe locul al doilea - BOS de un mascul din Ungaria.

A doua parte a programului a constat în etapa de selecție la care au participat șapte exemplare (trei masculi și patru femele). Această etapă a fost mai spectaculoasă decât prima deoarece printre calitățile urmărite de către arbitri amintim: disciplina, indiferența câinelui la focul de armă, atacarea infractorului la comandă.

Felicitări pentru inițiativă și pentru felul în care a fost ea concretizată.

Text-foto: ONORIU FELEA

CENTRALĂ TELEFONICĂ DIGITALĂ, LA ȘAGU

În această perioadă, în comuna Șagu se desfășoară lucrările de introducere a cablului care va servi la introducerea telefoniei în zonă. Lucrarea aparține în totalitate Romtelecom iar centrala automată va fi instalată într-o cabină situată în apropierea căminului cultural. Dacă acum sunt 200 de abonați, în urma acestei investiții încă 300 de persoane vor beneficia de avantajele telefoniei.

S. AMBRUȘ

Pentru că Primăria nu are bani

DRUMUL COMUNAL VINGA-MAILAT VA DEVENI UNUL JUDEȚEAN

Drumul comunal 98 dintre Vinga și Mailat constituie de mult o problemă din cauza lipsei fondurilor pentru repararea lui.

Pentru că lungimea lui este de 12 km, primăria din Vinga nu vede nici o speranță ca drumul să poată fi reparat vreodată din bugetul comunei.

Prin urmare, Consiliului Județean Arad i-a fost înaintat un proiect de hotărâre pentru transformarea drumului cu pricina din drum comunal în drum județean. Autoritățile locale speră că în acest fel cei 12 km să intre în reparații înainte ca drumul să devină impracticabil.

S. AMBRUȘ

Comisarii Gărzii Financiare, în acțiune

OBICEIURI PROASTE LA ANADOLU

De curând, comisarii Gărzii Financiare Arad, au efectuat un control la S.C. ANADOLU SRL din Almaș, sat Cil, ce are ca obiect principal de activitate prelucrarea materialului lemnos. În timpul desfășurării controlului însă, agentul economic nu a putut prezenta documente justificative pentru activitatea desfășurată, motivând că acestea s-ar afla la contabila unității care este plecată din localitate. Motivația nu a putut fi însă luată în considerare atâta timp cât la fața locului se afla admi- ...torul firmei **Hasan Gülsüm** care avea obligația să pre- ...tele. **„Nu e prima dată când comisarii Gărzii ... se lovesc de aceeași problemă, la această** ...zat d-l **Ioan Gică Ototoc** - comisar șef adjunct ...ă Arad.

... s-au văzut nevoiți să aplice o amendă ...ă de 7.000.000 lei în baza ordonanței ..., agentul economic a fost invitat la ... actele financiar-contabile, la o dată

DANA LASC

În ciuda caniculei, feneiștii nu renunță!

INVESTITORII SPERĂ SĂ-ȘI RECUPEREZE BANII ÎN TREI LUNI DE ZILE

PARLAMENTARII ȚIN CU PĂGUBIȚII

Câteva zeci de persoane au continuat, sâmbătă dimineața, manifestația de protest îndreptată împotriva instituțiilor răspunzătoare de fraudele apărute la FNI. De pe platoul din fața Fondului, președintele comitetului de inițiativă al investitorilor păgubiți, dl. Alexandru Pintea, a făcut un anunț important: Grupul parlamentar liberal a inițiat, recent, un proiect legislativ, susținut și de Opoziție, prin care investitorii să fie despăgubiți integral de către stat, ținându-se cont și de rata actuală a inflației. Parlamentarii cer ca oamenii să-și poată recupera banii de la acționarii majoritari în SOV INVEST, cu implicarea Ministerului Finanțelor, care a avizat tranzacționarea plasamentelor pe piață.

„Să fie clar: noi nu dorim să ni se dea banii de la buget, din fondurile pentru sănătate, învățământ, armată și asigurări sociale. Să plătească vinovații. Statul este dator să găsească resursele de returnare conform sumelor investite. Sperăm ca, în maximum trei luni, să ne recuperăm banii", ne-a spus dl. Pintea.

S-AU ADUNAT 700 DE PLÂNGERI

Până acum, comitetul de inițiativă a înregistrat peste 700 de reclamații de la investitorii arădeni. Plângerile, însoțite de copii după carnetul de investitor și buletinul de indentitate se pot depune și la Poliție. Păgubiții vor fi reprezentați juridic, la Parchet, de către doamna avocat Doina Șerban. Investitorii pot solicita și cereri de răscumpărare de la sediul FNI, zilnic între orele 9-12 și 15-18.

„MAFIA DIN ROMÂNIA A DISTRUS ECONOMIA"

Protestatarii au traversat bulevardul, oprindu-se în fața Palatului Administrativ. Ei au așteptat în van să-i abordeze vreo oficialitate, așa că au trecut la scandări: „FMI dă bani la hoți, iar noi suntem furați, toți", „Hoții, hoții, Mafi-(h)oții!", „Nu votăm, până nu recuperăm!", „Mafia din România a distrus economia!"

Investitorii vor picheta zilnic sediul Fondului și vor manifesta, din nou, sâmbăta viitoare, la ora 10,00, în fața Prefecturii.

FLAVIUS NĂSTĂSACHE
Foto: V. MUSCA

BOII SĂRACULUI

(Urmare din pagina 1)

Motopompele mergeau zi și noapte, treaba noastră era să mutăm (o dată la 4-5 ore) coloanele de conducte pe alt amplasament. Am început udatul pe când porumbul era până la genunchi și am încheiat după vreo trei săptămâni când știuleții erau buni de ... fiert. Era o cultură extraordinar de frumoasă. Producție de porumb - vagonabilă, cum se exprimau oltenașii din Corabia.

Sistemul național de irigații s-a făcut cu mari eforturi, umane și financiare, cu sângele românilor. Adeseori, cu sănătatea noastră, dar în final a ieșit un lucru bun. Necesar și util. Deosebit de util ar fi în această vară secetoasă, dar nu e. Abia 10 la sută a mai rămas intact, folosibil, din sistemul național de irigații. Restul, 90 la sută a fost distrus. Furat, devastat. S-au luat (de cine? de săracii la căruța cărora boii refuză să tragă!) pompele, s-au demontat bucată cu bucată și s-au adus în gospodăria nenorocitului. Ori la fier vechi. Conductele din aluminiu au fost predate țiganilor pe un preț de nimic. La fel s-a întâmplat și cu cablurile electrice din cupru. Sau din aluminiu. Eliberați de jugul asupritor al comunismului, românii s-au răzbunat prostește, distrugând averea clădită tot pe spesele lor. În anii '90-'91-'92 ...... și până azi, românii au distrus aproape tot ceea ce s-a putut din sistemul de irigații al țării. Și măcar dacă s-ar fi ales cu ceva câștig. Dar nu s-au pricopsit cu mai nimic. Sistemul de irigații s-a transformat în castele țigănești!

Și cât de necesară ar fi astăzi niște apă la rădăcina uscată a plantelor! După aprecierile meteorologilor, traversăm cea mai severă arșiță din ultimii 50 de ani. Culturile se usucă, pământurile cad pradă pârjolului necruțător și apă nu-i de unde. De aceea nu trag boii la căruța românilor. Dar de ce n-a intervenit Poliția? Să-i vâre la mititica pe tembeli? Pentru că nu putea. Îmi amintesc de pornirea sinucigașă a unor țărani din județul Arad, isterizați de incitările unui neghiob care habar nu are de agricultură, împotriva fostelor CAP. Instigați de politicieni fără cap, nepricopsiții au tăiat vitele din grajd și au demolat grajdurile, fără să-i poată opri cineva. S-au potolit abia după ce au distrus totul. În furia lor întunecată, nici măcar nu au înțeles că și-au distrus propria avere.

Vecinii noștri de la vest, ungurii, dar și cehii și polacii, s-au arătat mai înțelepți. Ei n-au distrus nimic fără rost. Astăzi, căruța lor merge înainte, boii - la fel. Numai ai noștri se încăpățânează, asemeni catârilor, să nu tragă ...

COMITETUL DE CRIZĂ PENTRU AGRICULTURĂ SE VA ÎNTRUNI PENTRU A STABILI MĂSURI URGENTE PENTRU COMBATEREA SECETEI

Comitetul de criză pentru Agricultură se va întruni, astăzi, pentru a stabili un plan de măsuri urgente în ceea ce privește combaterea secetei, problemă ce se va discuta și la ședința Biroului Executiv de marți, se arată într-un comunicat al Guvernului remis, duminică, agenției MEDIAFAX.

Premierul Mugur Isărescu a solicitat specialiștilor în agricultură mai multe informații în legătură cu amploarea efectelor secetei în toate județele țării. În ultimele zile, premierul a ținut legătura cu reprezentanți ai Ministerului Agriculturii, Ministerului Mediului și ai Institutului Național de Meteorologie și Hidrologie, pentru a analiza situația dificilă în care se află culturile de grîu și orz, din cauza lipsei precipitațiilor.

Conform comunicatului, o soluție pentru salvarea culturilor compromise, măcar la porumb și floarea soarelui, este repunerea în funcțiune a instalațiilor de irigare, dezafectate în ultimii ani.

În 29 de județe suprafețele cultivate cu diverse culturi au fost afectate de secetă pe o suprafață totală de circa 1,3 milioane hectare, cu pierderi de peste 40% din producție.

TRAGERILE LOTO DE DUMINICĂ, 11 IUNIE 2000

„6/49"
45 7 36 24 21 25

NOROC
6 7 2 7 6 8 5

LUNI, 12 IUNIE 2000

TVR 1
12,00 Surprize, surprize - rel.
14,00 Jurnal
14,15 TVR Craiova
15,00 Pro Patria
16,00 Emisiune în limba maghiară
17,30 Agenția de plasare
18,00 EURO Știri
18,15 Orice e posibil - s.
18,40 Corect!
18,45 Fotbal EURO 2000: **Germania - România**, în direct
20,50 Jurnal * Meteo
21,25 Sport
21,35 Fotbal EURO 2000: **Portugalia - Anglia**, în direct
23,35 Jurnalul Academiei Cațavencu
23,50 EURO Fotbal * Jurnalul de noapte

TVR 2
12,00 Tip-top, mini-top - rel.
12,45 Un popas pe săptămână - rel.
13,00 Desene animate
13,30 Rapsozii satelor - rel.
13,45 Antologia jocului - rel.
14,00 Toți, împreună
14,45 Știri
14,55 EURO Fotbal - rel.
16,45 Domnișoara Andrea - s.
17,35 Femeia misterioasă - s.
18,30 Telejurnal TVR 2
19,00 Știri bancare * Meteo
19,05 Se întâmplă acum
19,40 Punct și de la capăt
21,15 E dreptul tău!
21,45 Povești de week-end: ultimul circ - dramă, Polonia, 1997
22,45 Lumea vitezei
23,25 Știri
23,30 Bucuriile muzicii
0,20 TVM. Mesager

PRO TV
7,00 Bună dimineața, Pro TV e al tău!
10,00 Tânăr și neliniștit - rel.
10,50 Lege și ordine - rel.
11,40 Baby Boom - s.
12,15 Murătura - comedie, SUA, 1993
14,15 Zelda - rel.
16,00 Tânăr și neliniștit - s.
16,50 Sens unic
17,00 Știrile PRO TV
17,30 Viața bate filmul - talk show
18,20 Dădaca - s.
18,50 Chestiunea zilei pe scurt
19,00 Știrile PRO TV
19,50 Chestiunea zilei pe scurt
20,00 Hoața - comedie, SUA, 1987, cu Whoopi Goldberg
21,55 Știrile PRO TV
22,00 Chestiunea zilei
23,30 Știrile PRO TV
0,00 Buletin olimpic
0,15 Lege și ordine - s.
1,00 Dădaca - rel.
1,20 Semințele minciunii - dramă, SUA, 1994
2,45 Știrile PRO TV
3,00 Murătura - rel.
4,45 Babylon 5 - s.
5,45 Miracolul tinereții - s.
6,15 Viața bate filmul - rel.

TV ACASĂ
10,00 Căsuța poveștilor - rel.
10,30 Doctorul casei - rel.
11,00 Dragoste și putere - rel.
11,30 Ia-mă acasă! - rel.
12,00 Când e vorba de onoare - f., rel.
13,15 Guadalupe - s.
14,45 Antonella - s.
15,45 Milady - s.
16,35 Dragoste și putere - s.
17,00 Căsuța poveștilor
17,10 Acasă la români - muzică populară
17,15 Acasă la bunica - rețete culinare
17,30 Trei femei - s.
18,30 Știrile de Acasă
19,05 Războiul pasiunilor - s.
20,00 90-60-90 Fotomodele - s.
21,00 Femeia vieții mele - s.
22,00 Întoarcerea soldatului - dramă, Marea Britanie, 1982

ANTENA 1
7,00 Observator
7,55 Aerobic Show
8,00 Dimineața devreme
10,00 Știri
10,10 Frankie și taina stelelor - dramă, SUA, 1989
12,00 Rezervația - s.
13,00 Știri
13,15 Pericol iminent - s.
14,00 Camila - s.
15,00 Scandalul - s.
16,00 Suflet rebel - s.
17,00 Știri
17,25 Labirintul pasiunii - s.
19,00 Observator
20,00 Mania grandorii - comedie, Franța, 1961
22,00 Observator
22,50 Moloney - s.
23,50 Euro 2000 la Antena 1
0,30 Navarro - s.
2,00 Scandalul - rel.
3,00 Suflet rebel - rel.
4,00 Labirintul pasiunii - rel.

PRIMA TV
7,00 Milagros - rel.
8,00 Taifas
13,00 Milagros - s.
14,00 Obiectiv - rel.
15,00 Viper - rel.
15,55 Clip Art
16,00 Salvați de clopoțel - s.
17,00 Viper - s.
17,50 Cronica cârcotașului
18,00 Focus
18,30 Impact
19,00 Cronica cârcotașului
19,10 Cavalerul rătăcitor - s.
20,00 Răzbunarea - comedie, SUA, 1980
21,45 Știri pe scurt * Meteo
21,50 Cronica cârcotașului
23,00 Detectivi de elită - s.
23,55 Clip Art
0,00 Focus - rel.
0,30 Impact - rel.
1,00 Cronica cârcotașului - rel.

TELE 7 ABC
7,00 Știri
7,10 Bună dimineața, România
9,00 Forța destinului - rel.
10,00 Știri
10,30 Cutia muzicală - rel.
11,00 Senzațional - rel.
12,00 Documentar
12,15 Ora unu a venit
15,30 Post Meridian
17,00 Dați vina pe Corina
18,00 Primul pas
18,50 Pronosport
19,00 Telejurnal
19,45 Economic ABC
20,00 Gura lumii
20,15 Documentar
21,00 Senzațional cu Dan Diaconescu
22,00 Ofsaid
0,00 Nopți albe
1,00 Ora unu a venit - rel.

TV ARAD
7,00 Observator
7,55 Aerobic show
8,00 Știri TVA - rel.
8,30 Dimineața devreme
10,00 Știri
10,10 Frankie și taina stelelor - dramă, SUA, 1989
12,00 Rezervația - s.
13,00 Știrile amiezii
13,15 Pericol iminent - s.
14,00 Camilla - s.
15,00 Scandalul - s.
16,00 Suflet rebel - s.
17,00 Știri
17,25 Divertisment
18,20 Anunțuri
18,30 Știri TVA
19,00 Observator
20,00 Mania grandorii - comedie, Franța, 1971
22,00 Știri TVA
În continuare program identic cu cel al Antenei 1

TV INTERSAT
8,55 Deschiderea programului
9,00 Farmacia de serviciu - s.
9,30 Mistere, farmece și miracole - rel.
9,50 Preciosa - s.
10,30 Desene animate
11,00 Știri - rel.
11,30 Bumerang
12,00 Prima dragoste - f., rel.
13,30 Marea junglă - s.
14,00 Lumea adâncurilor - rel.
14,15 Neon Rider - s.
15,00 Balanța justiției - s.
16,00 Desene animate
16,30 Oglinzi - film
18,00 Săptămâna sportivă arădeană
18,30 Haideți să ne jucăm!
18,45 Știri
19,30 Eurocops - s.
20,30 Farmacia de serviciu - s.
21,00 Mistere, farmece și miracole
21,20 Preciosa - s.
22,00 Căile ferate britanice
22,30 Piese lipsă - film
0,00 Știri

HBO
10,00 Zborul spre casă - f., SUA, 1996
11,45 Războinicul de pe strada Waverly - aventuri, SUA, 1997
13,30 Dragă, am micșorat copiii! - s.
14,15 Omul care știa prea puțin - f. SUA
15,45 Masca lui Zorro - aventuri, SUA, 1998
18,00 Remember Linda McCartney
18,30 Beat - dramă, SUA, 1999
21,00 Brink - aventuri, SUA, 1998
22,30 Totul despre sex - s.
23,00 Pentru o cauză nobilă - SF, SUA, 2000
0,45 Unde ne sunt bărbații? - f. SUA

ATOMIC TV
7,00 Selector
10,00 Reactor - rel.
10,30 Hai Hui - rel.
11,15 Atomix cu Andreea - rel.
14,00 Interactiv
15,30 Proaspete și Fierbinți - hit-uri ale momentului
15,55 Reactor
[illegible] zilei
16,00 Roman[illegible]
100 cu Oa[illegible]
18,00 S[illegible]
19,0[illegible]
21[illegible]

RADIO ARAD & RADIO CONTACT (99,1 MHz FM)
5,00 - 8,00 Lupta cu somnul; 8,00 - 10,00 BUNĂ DIMINEAȚA, ARAD!; 10,00-12,00 Tovarășii mei; 12,00-14,00 Pulsul zilei; 14,00-15,00 Radio magazin - Deutsche Welle; 15,00-17,00 Contact FM; 17,00-18,00 Pentru dvs., doamnă!; 18,00-19,00 Fresh - realizator Radu Mustafa; 19,00-19,30 Bună seara, Arad! - realizatori Gabriela Gavrilescu, Sorin Pușcuță; 19,30-20,00 Viața spirituală; 20,00-20,15 Fanta Fiesta; 20,15-22,00 - Seară de seară (dedicații muzicale); 22,00-24,00 Contact FM; 24,00-01,00 România-Bosnia via satelit - realizator Roxana Niculescu Costei.

RADIO PRO FM (92,1 MHz)
0,00 - 2,00 ZONA LIBERĂ cu DJ Vasile; 2,00 - 5,00 MUZICĂ; 5,00 - 5,30 BULETIN DE ȘTIRI la fiecare sfert de oră; 5,30 - 8,00 PRO FM PÂNĂ LA UNU - cu Nono Semen și Laura Călăceanu; 8,00 - 10,00 PRO FM PÂNĂ LA UNU - cu Cătălin Lăpușcă; 10,00 - 13,00 PRO FM PÂNĂ LA UNU; 13,00 - 14,00 13-14 CU ANDREI - cu Andrei Gheorghe; 14,00 - 17,00 POFTIM PRO FM - cu Cristian Pavel; 17,00 - 19,00 ARBEMA PREMIUM MUSIC - cu Cătălin Lăpușcă; 19,00 - 22,00 ASCULTĂ-ȚI MUZICA! - cu Andi Moisescu; 22,00 - 23,00 SPORT SHOW - cu Ovidiu Ioanițoaia; 23,00 - 1,00 RONDUL DE NOAPTE - cu Răzvan Exarhu.

RADIO TIMIȘOARA
6,00 Ceasurile dimineții; 8,00 Muzică populară cu dedicații; 9,00 Cânt din suflet; 10,00 De zece ori România; 11,00 Gramofon; 12,00 Miez de zi la polul vest; 13,00 Emisiune în lb. germană; 14,00 Emisiune în lb. maghiara; 15,00 Emisiune în lb. sârbă; 16,00 Radio-cocktail; 18,00 Actualitatea radio; 18,10 Trasee turistice; 19,00 Radiojurnal; 19,15 Civica; 20,05 Călătorie în lumea poveștilor; 20,15 Conexiuni rock; 21,00 Curierul de seară. Știri: 6,00; 7,55; 9,00; 11,00; 12,50; 17,00; 20,00; 21,00; 21,55. Radio Jurnal: 7,00; 16,00; 19,00.

RADIO SEBIȘ
6,00 - 8,00 Detașamentul de trezire; 8,00 - 9,00 Cântă-mi lăutare - muzică populară; 9,00 - 10,00 Alo, tu alegi!; 10,00 - 12,00 Cafeaua de zece; 12,00 - 13,00 La porțile dorului - muzică populară; 13,00 - 14,00 FM-ul de prânz; 14,00 - 15,00 Poesis; 15,00 - 16,00 Astăzi te sărbătorim - muzică populară și dedicații muzicale; 16,00 - 18,00 După patru; 18,00 - 19,00 Telefonul cu butoane; 19,00 - 20,00 La mulți ani! - dedicații muzicale; 20,00 - 22,30 Pas montan; 20,30 - 21,00 Secretele vieții; 21,00 - 23,00 Fotbal Club 21 - talk-show; 23,00 - 24,00 Ascultă și tu!; 0,00 - 2,00 92,1 Insomnii; 2,00 - 6,00 Nocturna muzicală.

ACTUALII GUVERNANȚI NU ȘTIU SĂ PIARDĂ

– D-le Ion Cristoiu, numai ce s-au încheiat alegerile locale. Mai rămâne doar turul II, pentru primari...

– Lăsând primarii la o parte, din datele pe care le avem putem să tragem o concluzie fermă: **PDSR a câștigat pe toată linia!** Din acest punct de vedere, calculele politicianiste ale reprezentanților actualei puteri, conform cărora voturile însumate ale defunctei coaliții s-ar așeza aproape sau peste voturile obținute de către PDSR sunt doar lingușeli de prost gust, menite să amețească CDR-ul sau palatul Cotroceni.

– Totuși, se poartă negocieri...

– Cunosc problema negocierilor, numai că acestea fac parte dintr-un imens parc de iluzii. Nu PDSR-ul este principala cauză a prăbușirii electorale a actualilor guvernanți, ci tocmai propria lor prestație politică.

– Toate bune și frumoase, numai că în presa occidentală au apărut articole care avizează asupra „pericolului" revenirii PDSR la guvernare.

– Sunt articole plătite cu bani grei și toate acestea se înscriu într-o campanie păguboasă pentru actuala putere. Românii nu sunt oamenii cărora să le fie impus un vot dictat din afară. În Polonia, de exemplu, liberalii intenționează să se alieze cu foștii comuniști și n-am citit nici

o remarcă despre acest lucru... Or, PDSR-ul nu s-a declarat niciodată ca fiind continuatorul politicii de dinaintea lui 1989. Dimpotrivă, mulți lideri PDSR au fost pe baricadele revoluției... În ceea ce mă privește, cred că această politică promovată de către actuala putere nu îi va aduce nici un beneficiu, dar va fi extrem de păguboasă pentru România.

– Cu alte cuvinte, actuala putere nu știe să piardă în mod democratic?

– Nu știe! Se cramponează de putere cu orice preț. Cu toate acestea, PDSR își vede mai departe de drum și își continuă politica sa de apropiere de Occident.

– Iar occidentalii?

– Occidentalii preferă ca în România să fie un climat de stabilitate și devin din ce în ce mai insensibili la lacrimile cotroceniste. Ei sunt cât se poate de pragmatici...

– Se spune că majoritatea celor din FNI au fost securiști și că ar fi prăbușit Fodul în mod intenționat.

– Este o ipoteză cât se poate de falsă, deoarece ei puteau să fie chiar și legionari sau dizidenți. Nu aceasta este problema, ci mârșăviile grosolane care s-au petrecut acolo. Pe de altă parte, Camenco Petrovici era un țărănist de frunte, la fel ca și președintele CENTROCOOP. Asta, ca să nu mai vorbim și de faptul că cel pus să supravegheze manevrele financiare din România este nimeni altul decât premierul Mugur Isărescu, cel care a declarat public că n-a avut nimic în comun cu fosta Securitate...

– La ce credeți că trebuie să ne așteptăm în viitor din punct de vedere politic?

– La o campanie electorală și mai agresivă și mai murdară decât cea pe care am cunoscut-o până acum. Vor continua atacurile împotriva lui Ion Iliescu și împotriva PDSR-ului, dar aceste atacuri vor avea un efect invers decât cel scontat. Românii nu mai pot fi prostiți cu trucuri ieftine, cu atât mai mult cu cât din punct de vedere economic ne paște o sărăcie lucie.

– Și o secetă pe măsură.

– Așa este! O secetă care va pune capac actualei guvernări, care a scufundat țara într-o mocirlă de neimaginat.

DORU SINACI

ARC PESTE TIMP

Se împlinesc anul acesta 170 de ani de când în baza Tratatului de pace de la Adrianopole și a articolului 30 din Regulamentul Organic în Țara Românească iau ființă unități ale Oastei Române. La 12 iunie 1830, în garnizoana București se constituie Regimentul 2 Infanterie, care din 1860 prin ordinul domnitorului Alexandru Ioan Cuza va purta denumirea de Regimentul 2 Linie.

Pășim cu emoție spre drumul Cetății Aradului, rememorând apoi că Regimentul de aici a devenit Regimentul 2 Romanați nr. 19, Regimentul 19 Infanterie iar din 1959, U.M. 01380. Din 1990 poartă denumirea de Regimentul 19 Mecanizat „Ziridava".

Pios omagiu celor care au servit sub drapel acestui Regiment, acoperindu-se de glorie și onoare militară. Alese gânduri de prețuire tuturor acelora care au vegheat la pacea și liniștea noastră, aici, la poarta de vest a României și au pregătit generații de militari, buni apărători de țară: ofițeri, subofițeri, maiștri militari, activi, în rezervă și în retragere. La fel, salariaților civili pentru prețiosul aport la binele Regimentului Militarilor în termen.

LA MULȚI ANI CU SĂNĂTATE, ÎN PACE!

Nu întâmplător peste câteva zile omagiem 111 ani de la trecerea în eternitate a poetului național Mihai Eminescu. Pentru cei ce slujesc sub Stindardul Tricolor, el este pildă de simțire și vibrație patriotică, portdrapel și îndemn la bravură în luptă. Luceafărul merge de veghe la hotarele strămoșești și la destinul nostru în lume. În catedrala vastă a sufletului eminescian, ostașul a avut întotdeauna locul său privilegiat. Luceafărul ne veghează mersul prin istorie și ne ajută, prin dâra sa inconfundabilă de lumină să ne alegem și să ne urmăm calea cea dreaptă, să ne împlinim viitorul demn pe care îl merităm: „Ce-ți doresc eu ție, dulce Românie / Țara mea de glorii, țara mea de dor / Brațele vânjoase, arma de tărie / La trecutu-ți mare, mare viitor".

**ASOCIAȚIA CULTURALĂ „PRO BASARABIA ȘI BUCOVINA" FILIALA „COLUMNA" ARAD
PREȘEDINTE
LUCILIA DINESCU**

TEMPERATURA LA SUPRAFAȚA PĂMÂNTULUI - 64 DE GRADE!

DE LA O SĂPTĂMÂNĂ LA ALTA

Deci, a mai rămas o săptămână de „electorale", luni, pe vremea aceasta, vom ști cine vor fi primarii tuturor comunelor din județ, și cu deosebire, cel al Aradului. Apoi, 4 ani, Dumnezeu cu mila! ✵ În urma unei adevărate ruperi de nori care a durat doar 5 minute, patru lucrători din județul Cluj au murit, ei fiind loviți de trăznet. ✵ În Bărăgan, dar nu numai acolo, temperatura la supafața pământului a atins 64 de grade, pârjolul acesta nemailăsând, evident, nimic în viață. Ce-i drept, după FNI și după... alegeri asta ne mai lipsea: o secetă! ✵ Apropo de căldura din aceste zile. Conform unor previziuni făcute de câtiva meteorologi reputați, în următorii 5 ani temperatura va crește cu 10 grade pe tot globul, ceea ce va duce, printre altele, la dispariția iernilor ca și la mari inundații datorită topirii ghețurilor de la poli. ✵ Fundația „Ion Rațiu" a instituit **trofeul „Papionul de aur"**, constând într-un papion de aur și o sumă frumușică de bani, **trofeu care va fi acordat „celor mai onești" politicieni! Și de „dincolo", fie iertatul Ion Rațiu le-o făcu foștilor săi colegi cu chestia aceasta: „celor mai onești politicieni"!** ✵ Întrucât îi rămâneau mereu neocupate multe camere și pentru că avea probleme financiare, directorul unei închisori din Polonia s-a gândit să ofere 100 de camere turiștilor, ofertă care s-a bucurat de mare succes. ✵ „Adevărul" de București descrie un caz ieșit din comun. Pe scurt, este vorba despre țărănistul Mihai Gabriel Popescu, ce era director la o firmă din București, firmă de stat, precizăm, unde avea un salariu de **exact 35,2 milioane de lei!** Pentru că urma să fie demis, el a intrat în concediu de... paternitate pentru creșterea copilului, concediu în care primește 85% din vechiul salariu, adică rotund, așa, la vreo 30 de milioane de lei. Fără comentarii. ✵ Considerând că actualul ministru al Transporturilor se dă prea mare, în condițiile în care „el n-a pus mâna în viața sa pe o carte de economie, Văcăroiu îi propune lui Băsescu o întâlnire televizată pe probleme de economie", spre a se lămuri toată lumea despre „ce și cum stau lucrurile cu adevărat în acest domeniu." Interesantă o asemenea confruntare din care ar ieși multe scântei, în mod sigur! ✵ Săptămâna trecută s-a deschis la Paris prima școală... de amanți, un fel de cursuri ce promit - dacă ar fi să dăm crezare și anunțului apărut pe Internet - că oricare bărbat va putea deveni un... Don Juan în cel mult o lună de zile. Contra cost, bineînțeles. ✵ Reprezentantul PNȚCD la Primăria Bucureștiului, Cătălin Chiriță, pune eșecul său pe seama sociologului Alin Teodorescu care, cică, l-ar fi sfătuit prost. ✵ Ce mai fură românul în acest sezon? Pompe de irigații, întâmplări de felul acesta fiind semnalate în mai multe județe. ✵ Un grup de cercetători francezi și unul danez au ajuns la aceeași concluzie: consumul de fasole contribuie la combaterea cancerului! Pe asta chiar că n-o știam! ✵ Proprietarul unui bar din Tg.-Mureș a hotărât să nu permită acesul în localul său decât a acelora care au în buletin ștampila „votat" din 4 iunie a. c. ✵ **La nici două săptămâni de la ultima scumpire, prețul benzinei va crește din nou cu 450 lei la litru. Pe cine mai miră însă lucrul acesta?**

MIRCEA DORGOȘAN

MAREA ÎNFRÂNGERE!

(Urmare din pagina 1)

Milioane de români nu s-au dus la vot de scârbă, convinși că nu se mai poate face nimic cu actuala clasă politică. Dacă stai să te gândești că pentru dreptul nostru de a vota liber, în decembrie 1989 au murit oameni, lucrurile sunt și mai triste. Sutele de mii de firme închise în ultimii ani, haosul din societate, care niciodată nu a fost mai mare, corupția, fiscalitatea înrobitoare, declinul zilnic al nivelului de trai, toate acestea au răbufnit, cu un strigăt de nemulțumire, în votul românilor.

Pentru țărăniști, principalii conducători ai României ultimilor ani, alegerile locale au fost de-a dreptul catastrofale. Ei, țărăniștii, ascunși în spatele Convenției Democrate, au realizat un scor care aproape că-i scoate din viața politică. Dacă și la alegerile din toamnă vor lua procente la fel de puține, înseamnă că suntem foarte aproape de ceea ce diverși analiști politici au tot profețit în legătură cu PNȚCD: că este un partid complet rupt de realitate, încrâncenat în nostalgii revanșarde, că acești patru ani de guvernare în loc să întărească partidul l-au dus până în pragul desființării. Dacă votul românilor de la alegerile locale se va repeta și la toamnă, țărăniștii în special - deși nici liberalii nu stau foarte bine - se vor afla într-o situație extrem de dificilă.

Se pare că țărăniștii și liberalii încearcă din greu să refacă, să lipească la loc cioburile Convenției Democrate. Este uimitor cum oamenii aceștia nu înțeleg absolut nimic, cum nu înțeleg cât de antipatică le-a devenit românilor sigla Convenției. Cheia, simbol, în urmă cu patru ani, al schimbării, a devenit treptat simbol al traiului din ce în ce mai prost. Ce speră să le aducă în plus, în toamnă, sigla Convenției? Poate doar câteva zecimi peste pragul electoral, ca să se poată strecura în Parlament. Altceva... nu prea văd ce ar putea rezolva Convenția refăcută.

Am asistat, la alegerile locale, la cea mai mare și mai usturătoare înfrângere din ultimii zece ani. Semn clar că românii s-au săturat până peste cap de actualii guvernanți și promisiunile lor. Aproape că putem spune că marii „specialiști", mai exact, „cei 15000 de specialiști", care ne-au amărât viața în ultimii ani, au fost alungați cu pietre. Vorbind la figurat, desigur...

„Jur, să respect legile, promisiunile din campania electorală, să respect cu sfințenie locuitorii din Lipova, să fiu cinstit, drept și să muncesc pentru ca orașul nostru să fie o mândrie pentru Județul Arad.
De douăzeci de ani, Lipova a trăit într-o amorțeală totală, e timpul schimbării și dacă nu acum, atunci când?"

RADU SCOROBETE

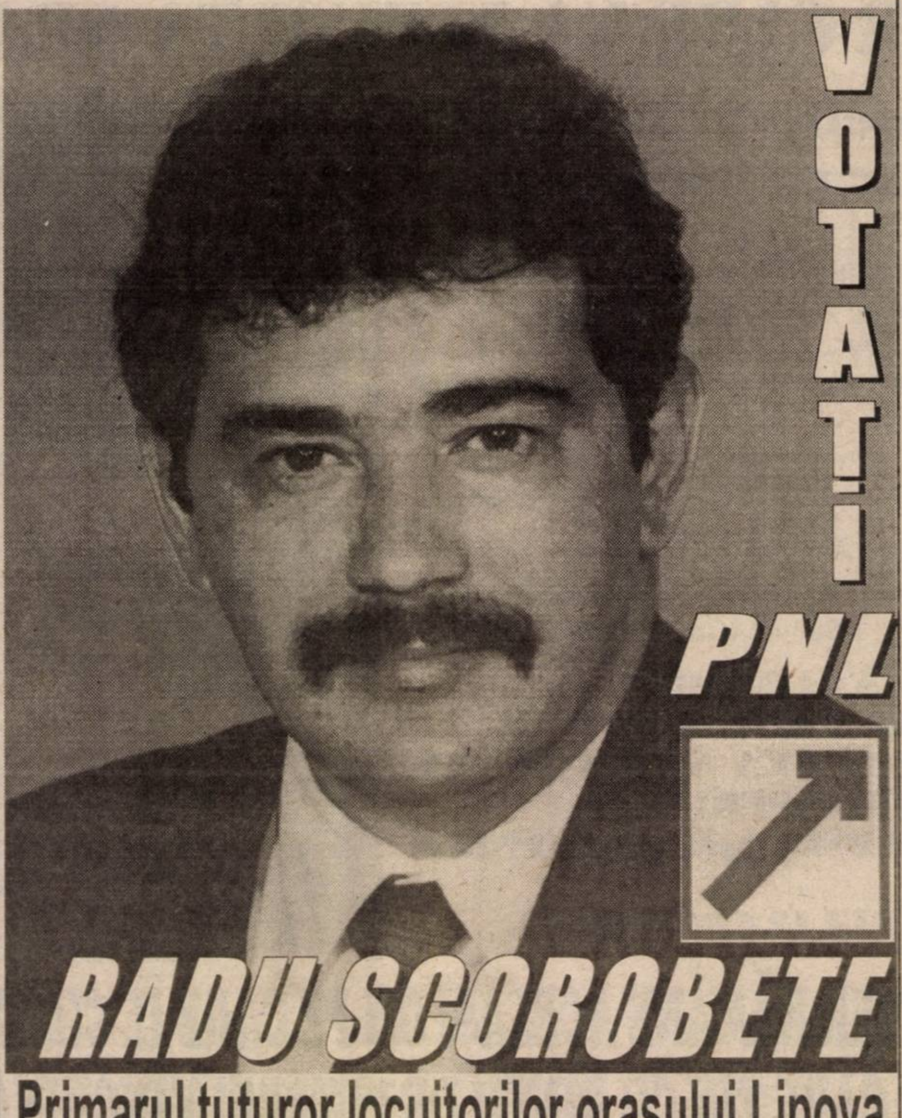

Primarul tuturor locuitorilor orașului Lipova

În fiecare zi, un Primar trebuie să răspundă la întrebări de felul:

- facem acum reparațiile pregătitoare la drumuri (colmatări fisuri, plombări) sau executăm reprofilarea, balastarea şi pietruirea lor ?
- pentru gunoiul menajer, achiziționăm 4000 buc. pubele Euro de 120 l sau 1200 buc. containere de 1,1 mc ?
- redistribuim gardienii publici ai primăriei sau constituim patrule mixte poliție - gardieni ?

...şi multe altele de care depinde buna gospodărire a Aradului.

Cine credeți că ar lua deciziile cele mai potrivite ?

Popa Doru, un pastor baptist care în ultimii ani:

- a propovăduit în adunări Cuvântul Domnului
- a publicat articole pe teme teologice în revistele de specialitate
- a efectuat, în interesul comunităților baptiste, o serie de deplasări la frații din Statele Unite
- s-a implicat în construirea a numeroase Case de rugăciune pe teritoriul municipiului Arad

sau

Ovidiu Marian, un specialist în administrație care:

- este inginer de drumuri
- a fost inspector specialitate, Şef serviciu, Director tehnic - în Primăria Arad
- a făcut parte din conducerea Societății de Salubritate
- este Director General la Societatea de Gospodărie Comunală, pe care a salvat-o de la faliment

Noi credem că Ovidiu MARIAN.

Pentru că la Primărie e nevoie de un om tânăr, dinamic şi cu experiență în administrație.

Cu forță și pricepere la drum !

IOSIF RETTER

UN PRIMAR CARE VA DEZVOLTA ORAŞUL PÂNCOTA

Destul cu minciuna! Totul pe față! Nimic pe ascuns!

* * *

După primul tur de scrutin, locuitorii din **Pâncota** au votat astfel:
IOSIF RETTER - 1.152 voturi
FARCAŞ IOAN - 508 voturi

● **IOSIF RETTER** va sprijini interesele locuitorilor.

● Nu va vinde Piața din Pâncota.

● Nu va lua pământul de la români ca să-l dea la nemți, CI ÎI VA AJUTA PE TOȚI LOCUITORII să producă mai mult şi mai bine.

● Va repara integral clădirea situată peste drum de Biserica Ortodoxă şi o va face Casă de Cultură (Casă pentru nunți).

- **NU PROMITE FĂRĂ ACOPERIRE!**
- **NU LASĂ LUCRURILE NETERMINATE!**
- **ŞTIE, POATE ŞI VREA SĂ FACĂ DIN PÂNCOTA UN ORAŞ PROSPER!**
- **ARE SPRIJINUL PDSR, ApR, CDR, PNR şi al Partidei Romilor.**
- **ARE DE PARTEA LUI 12 CONSILIERI.**

♦ **IOSIF RETTER RĂMÂNE ACELAŞI OM PE CARE ÎL CUNOAŞTEȚI! NU CREDEȚI ZVONURILE CELOR CARE ȚIN CU DINȚII DE PUTERE! MINCIUNA ARE PICIOARE SCURTE!**

PDSR

DOREL POPA

PRIMARUL ANULUI 2000

PROGRAM SOCIAL

▼ **ing. Dorel Popa** a construit trei orfelinate pentru copii abandonați.

▼ De zece ani este președintele unei organizații non-profit (O.N.G.) care are în grijă circa 50 de copii orfani.

▼ Mulți din cei care s-au aflat în grija acestor orfelinate au absolvit liceul și, printr-o bună colaborare cu Primăria Arad, aceștia și-au găsit locuri de muncă.

▼ Pentru salariații din cele trei orfelinate, mâncare, cărți etc. - într-un cuvânt toate utilitățile necesare - costurile se ridică la 120 de milioane lei lunar, anual suma ajungând la 1,5 MILIARDE! (lei)

▼ O mare parte din banii necesari sunt obținuți de ing. DOREL POPA, cu ajutorul relațiilor pe care le deține în cadrul comunității române din S.U.A. și Canada.

ACESTEA NU SUNT „POVEȘTI"! SUNT REALITĂȚI CARE POT FI VERIFICATE!

GRIJA FAȚĂ DE BĂTRÂNI

„Cine nu are bătrâni, să-și cumpere ..."

Primăria și Consiliul Local au făcut eforturi deosebite în acest sens, obținând rezultate bune în acest sector. Dorim să continuăm această strategie de creare de noi instituții sociale moderne pentru persoane în vârstă.

▼ Crearea unor noi centre de zi sau permanente de integrare a bătrânilor, a orfanilor și a copiilor străzii.

▼ Servirea unor mese calde la domiciliu și asistență medicală gratuită pentru persoanele bătrâne și dezavantajate.

▼ Cooptarea mai multor oameni de afaceri pentru modernizarea unor clădiri care să fie folosite ca și centre pentru bătrâni, copii orfani etc.

UN ARAD MAI CURAT

▼ Spiritul civic al arădenilor este dezvoltat, el trebuie doar cultivat.

▼ Cei care vor realiza obiective economice vor avea responsabilitatea să îngrijească și zona învecinată.

▼ Unele zone care nu au aspect plăcut pot fi arondate unor școli, licee sau colectivități, care lunar să se îngrijească de ele.

▼ Agenții economici vor fi motivați să repare fațada clădirii în care își desfășoară activitatea.

Acestea sunt doar câteva din proiectele care vor face din orașul ARAD un exemplu de curățenie, bun gust și frumusețe.

PIEȚELE ORAȘULUI

▼ S-au făcut lucruri bune în acest sens, dar multe piețe vor fi MODERNIZATE și reamenajate.

▼ Se vor înființa piețe în cartierele în care acestea nu există.

▼ Se vor înființa GRUPURI SANITARE în oraș și se vor moderniza cele existente în piețe.

FLUIDIZAREA CIRCULAȚIEI

▼ Există studii care pot fi puse în aplicare pentru fluidizarea circulației.

▼ Eliminarea poluării, a aglomerației și a blocajelor rutiere, care apar la orele de vârf.

PARCĂRI

▼ O reglementare clară a parcărilor

▼ Se pot înființa parcări zonale supraetajate, după modelul altor țări

▼ Trebuie rezolvată problema parcărilor special amenajate pentru TAXIMETRE.

EXTINDEREA ORAȘULUI

▼ Extinderea orașului va fi făcută conform P.U.G. (Planului Urbanistic General) și trebuie orientată spre localitățile din jurul municipiului ARAD.

NOI CARTIERE = NOI LOCUINȚE PENTRU TINERI

▼ Dezvoltarea unor noi cartiere, a unor noi zone pentru a nu mai aglomera centrul orașului.

▼ Acordarea de locuințe pentru tineri (și nu numai) - în aceste noi cartiere - care vor putea fi plătite în rate, pe termen scurt, mediu sau lung.

▼ Vor fi descentralizate serviciile publice, pe cartiere.

CETATEA ARADULUI - UN SIMBOL LOCAL

▼ Dată pe mâna unor specialiști (istorici, arhitecți) și a unor oameni cu resurse financiare, Cetatea Aradului se poate transforma în complex muzeal, complex comercial, administrativ etc.

▼ Ar fi ideală construirea în apropiere a unui campus universitar modern - astfel ar fi făcută splendida asociere a vechiului cu noul. Posibilități există, trebuie doar accesate.

O COOPERARE EFICIENTĂ CU C.J.A. ȘI PREFECTURĂ

▼ În anii anteriori au fost multe obstrucții între Consiliul Județean, Prefectură și Primărie. Au fost probleme mari, care au întârziat dezvoltarea Aradului, multe proiecte blocate, hotărâri atacate în contencios administrativ etc. Astfel, proiectele bune și favorabile arădenilor au stagnat sau nu au mai putut fi aplicate deloc.

▼ **Ing. DOREL POPA dorește să realizeze o bună colaborare între instituțiile sus amintite (Primărie-Prefectură-Consiliul Județean), care să fie în folosul arădenilor și al municipiului nostru. În acest sens, ca viitor primar, ing. DOREL POPA** vă asigură că va avea toată disponibilitatea necesară pentru a realiza proiectele care vor face Aradul unul dintre cele mai frumoase și moderne orașe din țară.

VOTAȚI UN PRIMAR COMPETENT ȘI SERIOS!
VOTAȚI UN OM CARE ȘTIE, POATE ȘI VREA SĂ FACĂ DIN ARAD UN ORAȘ EUROPEAN!
VOTAȚI PRIMARUL IDEAL!

EURO 2000

Grupa A

REGELE HAGI POATE SĂ FACĂ DIFERENȚA

ROMÂNIA-GERMANIA

Mult a fost, puțin a mai rămas. De-acum cu toții, milioane de români, numărăm orele rămase până la debutul „tricolorilor" la Euro 2000. Noi, cei de-acasă, nădăjduim că Hagi și coechipierii lui ne vor scoate din nou în stradă, pentru a cânta bucuriile succeselor. Primul „revelion" al fotbalului românesc din anul 2000 ar putea avea loc chiar în această seară, la încheierea partidei cu puternica reprezentativă a Germaniei. Grupa A, din care face parte și România, este considerată una „a morții", toate cele patru combatante având reale șanse de calificare în faza următoare a „europenelor". De aceea, debutul este extrem de important. O victorie în primul joc este echivalentul a 50% din calificare, pe când, o înfrângere, îți diminuează serios șansele.

Ai noștri jucători, pregătiți de Emeric Jenei, sunt conștienți de importanța confruntării cu naționala germană. Încă de miercuri, „tricolorii" și-au stabilit „cartierul general" la Hotelul Abbey din Grimbergen. Timp de patru zile, selecționerul Emeric Jenei a mai avut posibilitatea de a „finisa" ultimele detalii pentru jocul cu campioana europeană en-titre. Vestea cea mai bună din tabăra țării noastre este că Hagi va juca împotriva Germaniei. Geniul și sclipirile sale uluitoare pot și trebuie să facă diferența. După antrenamentul oficial ce s-a desfășurat aseară pe stadionul Selessen din Liège, antrenorul Jenei trebuia să se fi oprit la o formulă de start. Deși, poate mai indicată era o formulă cu trei atacanți, se pare că Jenei va utiliza varianta 1-3-5-2, dilemele selecționerului fiind legate de fundașii de bandă și atacanți. Încă nu se știe cine va fi trimis în atac, pentru a „sparge" buncărele apărării germane. Suntem convinși că oricine va fi trimis în teren va da totul, va lupta până la epuizare, pentru a contribui la primul succes al României împotriva Germaniei într-un joc oficial. **Baftă, tricolori!**

De partea cealaltă, nemții nu prea au parte de liniște, presa demolând prestația naționalei pregătite de Erich Ribbeck în ultimele jocuri amicale. Numit antrenor al campioanei europene en-titre în 1998, Ribbeck a intrat în „vizorul" presei de specialitate, care abia așteaptă o greșeală a acestuia pentru a-i „lua gâtul". Și parcă nu ar fi de ajuns presiunea de-

Adrian Ilie și Costel Gâlcă se pregătesc la intensitate maximă pentru întâlnirea cu Germania.

acasă, Ribbeck are și probleme în alcătuirea echipei de start. Veteranul Germaniei, Lothar Matthäus (39 ani) este incert până la ora jocului, după ruptura musculară de la coapsă suferită în timpul stagiului de pregătire de la Malloca (Spania). Pe când se credea că totul va fi bine, în ultimul amical cu Liechtenstein, Matthäus a recidivat și șansele lui de a juca împotriva României au scăzut din nou. Probleme medicale are și Jeremies, care mai mult ca sigur nici nu va juca. Dar, poate cea mai mare „enigmă" a selecționerului Ribbeck este alcătuirea cuplului de atacanți, toți cei patru selecționați considerându-se îndreptățiți de a intra în primul „11".

Așadar, în această seară, de la **ora 19,00**, stadionul Selessin din Liège va găzdui primul joc al grupei A, dintre reprezentativele României și Germaniei. Jocul va fi condus de arbitrul danez Kim Milton Nielsen, iar cele două echipe ar putea începe jocul în următoarele alcătuiri:

România: Lobonț (Stelea), Ciobotariu, Popescu, Filipescu-Dan Petrescu, Gâlcă, Dorinel Munteanu, Hagi, Mutu-Ad. Ilie, V. Moldovan.

Germania: Kahn-Nowotny, Matthäus, Linke-Babel, Scholl, Balack, Hamann, Ziege-Bierhoff, Kirsten (Rink).

DANIEL SCRIDON

ROMÂNIA VA PRIMI, ÎNAINTE DE MECIUL CU GERMANIA, ÎNCURAJĂRILE SUPORTERILOR DIN ȚARĂ

Suporterii români pot să-și încurajeze, luni, de la ora 13.00, echipa națională de fotbal, postul de televiziune Pro TV urmînd să înregistreze solidaritatea fanilor cu echipa tricoloră în Piața Universității și în fața sediului din Pache Protopopescu 109, în București, și în stațiile locale din Arad, Cluj, Brașov, Oradea, Iași și să transmită, prin satelit, aceste imagini în Belgia.

Marcatorul golului României împotriva Germaniei la Euro `84, Marcel Coraș, fratele lui Viorel Moldovan, părinții lui Eric Lincar și tatăl lui Laurențiu Roșu se vor afla în direct de la ora 13.30 pentru a transmite "tricolorilor" mesajul lor. Imaginile cu aplauze pentru echipa națională vor ajunge înaintea meciului cu Germania la jucătorii români.

„LUSITANII" VOR ÎNCERCA SĂ FACĂ FAȚĂ „LEILOR BRITANICI"

PORTUGALIA-ANGLIA

Poate cel mai important meci al grupei A, în economia clasamentului, este Portugalia-Anglia. Două echipe cu stiluri de joc total diferite se întâlnesc, în această seară, de la ora 21,45, la Eindhoven, pe „Phillips Stadium".

E limpede că partida pare și - aproape sigur - va fi echilibrată. „Leii britanici", în frunte cu liberoul Adams, vor încerca să-i preseze pe „lusitani", cu mingi lungi, la bătaie, acolo unde se va afla - mai mult ca sigur - „goleadorul" Shearer. De cealaltă parte, elevii lui Umberto Coelho au avantajul jocului combinativ - pe care îl știu foarte bine - iar un Figo sau Rui Costa nu sunt de oriunde.

Deținând - așadar - fotbaliști de clasă, e de așteptat ca cele două garnituri să arate un fotbal adevărat, cum numai vedetele o pot face.

Selecționerul englez Kevin Keegan nu are probleme de lot, doar Shearer acuzând ceva dureri musculare, neimportante însă. Ceva bătăi de cap i-a dat antrenorului cel de-al doilea fundaș central, Keegan având de ales, lângă Adams, între Campbell și Keown. Se pare că primul a câștigat bătălia și primul unsprezece ar arăta astfel: Seaman-G. Neville, Campbell, Adams, P. Neville-Beckham, Ince, Scholes, McManaman-Shearer, Owen.

◆◆◆ *Luis Figo este cel mai periculos jucător al Portugaliei* ◆◆◆

Dincolo, Umberto Coelho l-a pierdut pe Sa Pinto, accidentat la antrenamentul de vineri, așa că primul unsprezece nu este greu de ghicit. Deci: Vitor Baia - A.Xavier, F. Couto, J. Costa, Dimas-Secretario, Rui Costa, P. Sousa, Figo-J. Pinto, Nuno Gomes.

Meciul, care va fi transmis în direct de TVR1, va fi condus la centru de suedezul Anders Frisk.

LEO SFÂRA

CONCURS „EURO ADEVĂRUL"

TALON DE PARTICIPARE

Întrebarea 1. Răspuns: ____________________

____

Întrebarea 2. Răspuns: ____________________

____

Nume și prenume: ____________________

Adresă: ____________________

____

Telefon: ____________________

Astăzi este ultima zi de depunere a taloanelor „Euro Adevărul". Vă reamintim că am inițiat concursul la începutul săptămânii trecute, formulând două întrebări:

1) Cine va câștiga Campionatul European de fotbal, ediția 2000?

2) Până în ce fază va ajunge „naționala" României (grupe, sferturi de finală, semifinală, finală, campioană)?

La sediul redacției noastre au sosit, până ieri, 157 de taloane, semn că acest concurs a avut impact în rândul cititorilor. Taloanele continuă să sosească. Ele pot fi depuse încă astăzi, personal, la sediul ziarului Adevărul - B-dul Revoluției nr. 81, Arad, secția Sport. Taloanele trimise prin poștă vor fi acceptate doar în cazul nedepășirii datei - limită, de luni, 12 iunie.

Vă dezvăluim în cele ce urmează premiile care își așteaptă câștigătorii: **S.N. Petrom** va oferi un **plin de benzină**, **S.C. Comera, 500.000 lei**, **S.C. „Comaris Bieme" SRL** (unic distribuitor de îmbrăcăminte sportivă Bieme din țară, cu sediul pe B-dul Revoluției), **un rând de echipament sportiv**, iar **Queen Sport SRL** (distribuitor de material sportiv), **o minge de fotbal.** Succes!

SPICUIRI DIN REGULAMENTUL EURO` 2000

Principalele puncte din regulamentul de desfășurare al turneului final al Campionatului European de fotbal, care va avea loc în perioada 10 iunie-2 iulie, în Belgia și Olanda, prezentate de AFP, sunt următoarele:

Faza grupelor. Meciurile din grupe se dispută în sistem campionat. Un meci cîștigat înseamnă trei puncte pentru echipa respectivă, un meci egal un singur punct, iar un meci pierdut înseamnă zero puncte. În caz de egalitate după cele trei întîlniri din grupe, clasamentul va fi stabilit după următoarele criterii:

- cel mai mare număr de puncte obținute în întîlnirile directe
- diferența de goluri în întîlnirile directe
- cel mai mare număr de goluri marcate în întîlnirile directe (dacă mai mult de două echipe se află la egalitate de puncte)
- diferența de goluri în general (golaverajul)
- cel mai mare număr de goluri marcate în general
- coeficientul de puncte din ultimele două competiții de calificare pentru turneul final
- comportamentul fair-play al echipelor (avertismente, eliminări, dar și voința jucătorului de a ataca, de a marca un gol, de a nu pierde timpul. Supervizorii vor fi însărcinați să noteze echipele în termen de fair-play)
- tragere la sorți

Golul de aur. Pentru partidele din cadrul sferturilor de finală, semifinalelor și finala, un rezultat egal la finalul timpului regulamentar de joc determină prelungirea cu două reprize a cîte 15 minute. Ca și la ediția Campionatului European din anul 1996 și cea a Cupei Mondiale din 1998, în cazul în care se înscrie golul de aur meciul se încheie. În situația în care și după cele două reprize de prelungiri rezultatul este egal, scorul se va decide după executarea loviturilor de la 11 m.

Dopaj. Comisia UEFA are competența de a dispune efectuarea de controale antidoping în orice moment.

Portar. Regula care impunea portarilor un maximum de patru pași înainte de a degaja balonul este anulată. La Euro 2000, portarii vor avea voie să păstreze balonul în mîini numai șase secunde.

Arbitrii asistenți vor avea mai multă putere. Arbitrii asistenți vor putea interveni în cazul în care portarii avansează înainte ca un jucător să execute o lovitură de la 11 m. Vor avea, de asemenea, dreptul de a intra pe teren cu scopul de a se asigura că zidul format de jucători, la executarea unei lovituri libere, este la distanța regulamentară. Printre altele, arbitrul de rezervă va fi autorizat să-și informeze colegii despre faulturile comise, în cazul în care aceștia nu le-au sesizat.

Loviturile de departajare. Cele două echipe vor începe ședințele de lovituri de la 11 m cu același număr de jucători pe teren. O echipă formată din 11 jucători care urmează să dispute executarea penaltiurilor cu o formație rămasă în 10 jucători după o eliminare sau după o accidentare va trebui să renunțe la unul dintre jucători la faza executării loviturilor de la 11 m. Această regulă este destinată a evita următoarea situație: În cazul în care egalitatea persistă, al unsprezecelea executant al penaltiurilor din echipa cu 11 fotbaliști ar trebui să se "măsoare" cu cel mai bun executant al loviturilor de la 11 m din echipa cu 10 jucători.

Motociclism

A.S. PEGAS ARAD - SUPRAVIEȚUIEȘTE DIN AMBIȚIE ȘI REZULTATE

Motociclismul din România se zbate între două mari neajunsuri. Lipsa banilor pe de o parte, iar ca o consecință a primei, continua scădere a interesului pentru viteza bolizilor pe două roți. Numeroase cluburi apar peste noapte, dar la fel de repede dispar, din lipsa motoarelor și chiar a sportivilor. Și în Arad situația aceasta s-a arătat extrem de elocvent, după Revoluție, puține cluburi reușind să ... existe, efectiv. Unul dintre acestea este A.S. Pegas Arad, club înființat în primăvara anului 1997 și care continuă și astăzi cu bune rezultate.

Deși s-a pornit la drum cu 20 de membri fondatori, interesul a scăzut treptat, la ora actuală rămânând doar cinci în jurul echipei. Sufletul acestui club este președintele și antrenorul Bantaș Eugen, care se zbate pentru a aduna fonduri pentru întreținerea motoarelor și participarea la concursuri. Iar în motociclism banii necesari nu sunt deloc puțini. În faza incipientă clubul a pornit și cu secții de karting și automobilism dar pe parcurs s-a renunțat, activitatea axându-se exclusiv pe motociclism. La ora actuală clubul are paru motoare: Honda, Kawasaky, Malagutti și un Criedler (50 cmc). Sportivii echipei sunt Ienei Daniel (17 ani), care participă în campionatul de juniori I și două

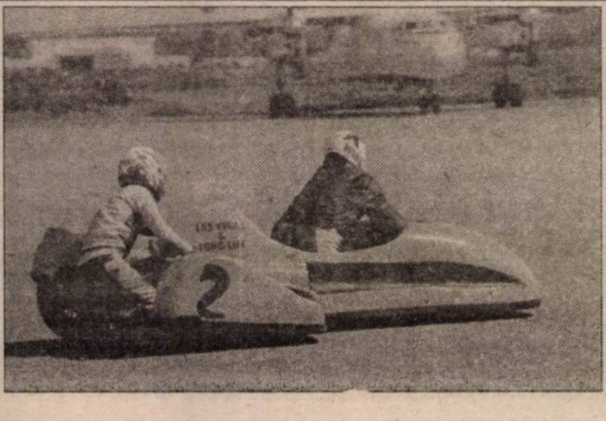

echipaje de ataș: Rada Teodor-Ienei Daniel și Furdui Valer-Sandu Claudiu.

În acești trei ani de existență „Pegasul" a avut rezultate notabile:

* 1997 - locul III la ataș și juniori I la Cupa Balcanică

* 1998 - locul I la ataș la Cupa României,

- locul II la ataș și locul III la juniori I în Campionatul Național

* 1999 - locul II la ataș și locul III la juniori I la Cupa Balcanică

- locul II la ataș și locul III - la juniori I în Campionatul Național.

Anul acesta a început în aceeași notă, la prima etapă a Campionatului Național de viteză, disputată acum o săptămână la București, obținându-se locul II atât ataș (Rada Teodor + Ienei Daniel) cât și la juniori I (Ienei Daniel). Speranțe mari la etapele II și III, care vor avea loc la Arad, mai ales că s-a reușit o fuzionare cu Moto Club Las Vegas, care până la 1 iulie va intra în vigoare.

În încheiere trebuie să menționăm sponsorii echipei, fără de care rezultatele enumerate nu ar fi fost posibile: S.C. Las Vegas - Long Life, Auto Service UTA, Premial CI '94, Atol Pecica, S.C. Conar S.A., New Las Vegas și Petrom Arad.

DACIAN TODUȚA

La deschiderea lui EURO 2000

11 MINUTE, PREGĂTITE ÎN 18 LUNI

• 50.000 de spectatori au urmărit ceremonia de deschidere, un spectacol intitulat „Kick Off, or the story of a dream”

Pe stadionul „Roi Baudouin” din Bruxelles, timp de 11 minute, înaintea meciului dintre Belgia și Suedia, de sâmbătă seara, a avut loc ceremonia de deschidere a lui EURO 2000. Au fost 11 minute, pregătite de organizatori timp de 18 luni, durata „preparării” acestui spectacol fiind - de departe - cea mai mare pentru o ceremonie de doar câteva minute. Tema a fost universalitatea fotbalului, iar spectacolul s-a numit sugestiv „Kick Off, or the story of a dream”, adică (Lovitura de începere, ori istoria unui vis) și a fost realizat cu participarea a 179 de actori. Scopul spectacolului a fost lansarea unui apel de toleranță atât pentru spectatorii prezenți la meci, cât și pentru cei peste un miliard și jumătate de telespectatori din întreaga lume.

O uriașă mascotă, de 15 metri înălțime, a dat - în mod simbolic - lovitura de începere a lui EURO 2000, spectacolul încheindu-se cu lansarea a 4000 de baloane, care conțineau câte un mesaj scris de copii belgieni și olandezi.

Ceremonia - care a fost organizată de societatea belgiană „Music Hall” și cea olandeză „ID & DTV” - a fost pusă în scenă de Franco Dragone, un belgian de origine italiană. Bugetul acestui spectacol a fost unul auster și chiar de aceea nu a fost ceva ieșit din comun.

Muzica a fost asigurată de belgienii de la „Hooverphonic” și suedezii de la „E - Type”. Apoi a urmat meciul de deschidere, în care gazdele au învins, suporterii belgieni prezenți pe stadion declanșând - apoi - fiesta pe străzile Capitalei Bruxelles.

LEO SFÂRĂ

GRUPA B Încă de la debut, un arbitru viciază rezultatul

BELGIA - SUEDIA 2-1 (1-0)

La deschiderea lui EURO 2000, sâmbătă seara, pe stadionul „Roi Baudouin” din Bruxelles s-au întâlnit Belgia și Suedia.

Din păcate, un meci oarecum echilibrat, cu o dominare - totuși - teritorială - dar sterilă a gazdelor, a fost viciat de un arbitru considerat în primii 10 din lume, doctorul german Markus Merk.

Mijlocașul belgian Bart Goor îi „ia fața” lui Bjorklund și înscrie primul gol al lui EURO 2000

În prima parte, cele două echipe nu păreau că sunt la un turneu final, jocul plin de greșeli prestat de combatanții celor două formații ducându-ne cu gândul la un meci parcă amical.

După două ocazii mari, semnate K. Andersson, „italianul” de la Bologna bătându-și joc de colegi, a urmat o altă inexactitate a suedezilor, prin „bătrânul” R. Nilsson, care a pierdut o minge ușoară în fața lui Goor, în minutul 43, belgianul îndeplinind apoi o simplă formalitate.

Intrați la cabine cu un avantaj minim, „diavolii roșii” s-au năpustit în atac încă din startul reprizei secunde, iar rezultatul s-a văzut după doar 60 de secunde. Atunci, Strupar „i-a făcut” perfect o minge lui E. Mpenza, acesta a preluat balonul cu mâna și apoi a înscris cu un șut sec, sub bară, totul întâmplându-se la câțiva metri de arbitrul „orb” Markus Merk.

Treziți parcă la realitate, suedezii au ieșit la joc și au reușit să reducă din handicap în minutul 54, atunci când Mjallby a profitat de o gafă colosală a portarului advers, De Wilde călcând pe minge la 8 metri de poartă, în loc de preluare ieșind o pasă pe tavă pentru mijlocașul suedez.

La două minute, Ljungberg a ratat o ocazie incredibilă, de la 7 metri șutând în gafeurul De Wilde. Finalul partidei l-a găsit pe „căpitanul” P. Andersson eliminat, Suedia fiind privată de aportul acestuia cel puțin în următorul joc, iar o gafă mai mare ca arbitrul Merk putea face doar Verheyen, care a vrut să intre în teren după ce a fost schimbat, accidentarea suferită lăsându-l fără conștiință pe belgian exact cât era în afara gazonului - pentru îngrijiri - momente în care a și fost înlocuit.

La fluierul arbitrului german Markus Merk s-au aliniat următorii:

Belgia: De Wilde - Deflandre, Valgaeren, Staelens, Leonard (min. 73 - Van Kerckhoven) - Verheyen (min. 88 - Peeters), Vander Hauge, Wilmots, Goor - E. Mpenza, Strupar (min. 68 - Nilis). **Antrenor:** Robert Waseige.

Suedia: Hedman - R. Nilsson (min. 46 - Lucic), P. Andersson, Bjorklund, Mellberg - Mjallby, D. Andersson (min. 69 - Osmanovsky), Ljungberg, Alexandersson - Pettersson (min. 50 - H. Larsson), K. Andersson. **Antrenor:** Tommy Soderberg.

Cartonașe galbene: Verheyen, Van Kerckhoven, Nilis, respectiv P. Andersson (2).

Cartonaș roșu: P. Andersson - min. 81.

LEO SFÂRĂ

CLASAMENTUL GRUPEI B

1-2 Italia	1	1	0	0	2-1	3
Belgia	1	1	0	0	2-1	3
3-4 Turcia	1	0	0	1	1-2	0
Suedia	1	0	0	1	1-2	0

Otomanii nu au rezistat decât o repriză

ITALIA - TURCIA 2-1 (0-0)

Ieri după-amiază, stadionul „Gelredome” din Arnheim (Olanda) a găzduit cel de-al doilea joc al grupei B a Campionatului European, opunând echipele Italiei și Turciei. Anunțată ca o partidă extrem de echilibrată datorită ascensiunii formidabile din ultimul timp a fotbalului din Turcia, întâlnirea a fost una spectaculoasă cu multe ocazii, în care experiența italienilor s-a dovedit decisivă.

Începutul aparține clar „squadrei azzura”, care domină insistent și are o bară prin Conte în minutul 6. Turcii reușesc să echilibreze partida și Sergen trece pe lângă deschiderea scorului.

În minutul 57, Italia modifică tabela. Un șut puternic al lui Inzaghi este respins până la Antonio Conte care, din foarfecă, înscrie. Totti trimite cu capul în transversală, dar turcii revin din nou și egalează: lovitură liberă Sergen, cap Okan și 1-1. Italienii se aruncă în atac, Inzaghi îl fentează pe Ogun și pe arbitrul Dallas obținând un penalty pe care tot el îl transformă. Până la sfârșit, Del Piero respectiv Abdullah mai lovesc o dată barele porților, tabela rămânând blocată la reușita lui Inzaghi. Victorie meritată a peninsularilor care au știut să profite de teama și entuziasmul lipsit de experiență al turcilor.

Sub privirile a 27.000 de spectatori, arbitrul Hugh Dallas (Scoția) a condus echipele:

ITALIA: Toldo-Nesta, Cannavaro, Maldini-Zambrotta, Conte, Albertini, Fiore (min. 73 - Del Piero), Pessotto (min. 62 - Iuliano)-Totti (min. 83 - Di Livio), Inzaghi. **Antrenor:** Dino Zoff.

TURCIA: Rustu-Tayfur, Alpay, Ogun, Fatih-Okan (min. 88 - Ergun), Tayfun, Sergen (min. 81 - Arif), Abdulah-Umit (min. 75 - Tugay), Hakan Sukur. **Antrenor:** Mustapha Denzili.

DACIAN TODUȚA

Antonio Conte jubilează după superbul gol înscris în poarta Turciei

GRUPA D Campioana mondială se respectă

FRANȚA-DANEMARCA 3-0 (1-0)

Nu încape nici o îndoială. Reprezentativa Franței este printre marile favorite la Euro 2000, lucru demonstrat din plin, ieri seară, pe arena Jan Breydel din Bruges, în primul meci al grupei D, împotriva Danemarcei. Victoria la scor de neprezentare și spectacolul făcut pe parcursul întregii partide ne-au arătat o forță deosebită a campioanei mondiale en-titre, care și-a umilit pur și simplu partenerul de întrecere. Danezii n-au jucat mai nimic, fazele lor fiind previzibile pentru experimentata defensivă a latinilor.

Totuși, nordicii sunt cei care încep mai bine și după doar două minute de la primul fluier al austriacului Benko, au șansa de a deschide tabela. Tomasson pătrunde ca pe bulevard spre poarta franceză, dar trage slab în portarul Barthez. Celălalt „vârf” danez, Sand, mai amenință o dată poarta franceză în minutul 11, după care, pe teren se vede o singură echipă. Ocazia rarisimă irosită de Anelka, în minutul 12, prevestește primul gol al întâlnirii reușit patru minute mai târziu de fundașul Blanc, la o greșeală în lanț a apărării daneze, care nu a făcut bine pasul la offsaid. După gol, tot „cocoșii” sunt mai prezenți în joc, dar vor rata desprinderea prin Zidane (min. 33) și Henry (min.38).

După odihnă, ritmul partidei scade, Danemarca se vede ceva mai mult în joc, fără a-și creea însă situații clare de a marca. Francezii se trezesc din amorțire și vor controla autoritar partida, cu Zidane la „catedră”, care trimite pase prețioase pentru colegii săi. La o astfel de fază, în minutul 64, Henry face o cursă de 50 de metri, pătrunde în careu și îi execută cu sânge rece pe Schmeichel, 2-0. Danezii sunt K.O., „albaștrii” fac spectacol și vor reuși punctul de 3-0 prin noul intrat Wiltord, la o fază școală de contraatac inițiată de Vieira (min. 90).

Formații: Franța: Barthez-Thuram, Blanc, Desailly, Lizarazu-Djorkaeff (min. 58 - Vieira), Deschamps, Petit, Zidane-Henry, Anelka (min. 81 - Wiltord). **Antrenor:** Roger Lemerre.

Danemarca: Schmeichel-Colding, Henriksen, Schjönberg, Heintze-Bisgaard (min.71-Jörgensen), A. Nielsen, Töfting, Gronkjaer-Sand, Tomasson (min. 79 -Beck). **Antrenor:** Bo Johansson.

Spectatori: 30.000.

CĂLIN MNERIE

Suporterii și jucătorii francezi se bucură pentru primul gol reușit de Laurent Blanc

CLASAMENTUL GRUPEI D

1. Franța	1	1	0	0	3-0	3
2. Olanda	1	1	0	0	1-0	3
3. Cehia	1	0	0	1	0-1	0
4. Danemarca	1	0	0	1	0-3	0

„PORTOCALA” a învins cu șansă

OLANDA - CEHIA 1-0 (0-0)

Aseară, pe „Amsterdam Arena”, în ultimul meci al zilei s-au aflat față în față Olanda, una din favoritele la titlul european și Cehia, vicecampioană continentală entitre. Minutele de debut au stat sub semnul tacticizării și prudenței, gazdele aflându-se în atac iar băieții lui Chovanec căutând riposta letală. După o ocazie a lui Bergkamp, urmată de o paradă a portarului Srnicek, va fi din nou rândul lui Bergkamp să își încerce, fără succes, norocul. „Portocala mecanică” pune stăpânire pe joc, domină însă Cehia rezistă, printr-o defensivă matură, sobră. Mai mult chiar, Nedved, Poborsky și apoi Koller sunt la un pas de golul-surpriză, după pauză. Cehia renaște treptat, Nedved nimerește ... bara și este imitat de Koller. Oaspeții joacă acum mai bine, în vreme ce olandezii nu se regăsesc, evoluând sub așteptări. Totuși, „centralul” Collina vede în min. 89 un penalty aproape inexistent, lovitura de pedeapsă fiind transformată de F. de Boer.

Au evoluat următoarele formații:

Olanda: Van der Saar-Reiziger, F. de Boer, Stam (Konterman, min. 75), Van Bronkhorst, Zenden (Overmars, min. 78), Seedorf (R. de Boer, min.57), Cocu, Davids, Bergkamp, Kluivert.

Cehia: Srnicek-Repka, Latal (Bejbl, min. 70), Rada, Gabriel, Nedved (Lokvenc, min. 90), Nemek, Poborsky, Rosicki, Koller, Smicer (Kuka, min. 83). A arbitrat italianul Pierluigi Collina.

Cartonașe galbene: Nedved, F. de Boer, Poborsky, Repka.

ADRIAN HÂRȚĂU

ON CLINIC LTD.
CENTRU MEDICAL INTERNAȚIONAL
DISFUNCȚII SEXUALE MASCULINE
ofertă soluția pentru
INCLUSIV PENTRU DIABETICI, CARDIACI ȘI HIPERTENSIVI DAR ȘI PENTRU AMELIORAREA VIEȚII SEXUALE A FIECĂRUIA
Tratamentul este unic în lume, nu presupune limită de vârstă și are rezultate imediate.
Camerele de așteptare sunt private, iar discreția este garantată.
Timișoara: 056-134.888
București: 01-311.19.29
Baia Mare: 062-433.303, Iași: 032-113.022

DIVIZIA D - „ROWO"

SAU MIZERIA DIN FOTBALUL JUDEȚEAN

FOTBAL PĂTAT, FOTBAL CUMPĂRAT

Scriam la sfârșitul sezonului competițional 1998/1999 că fotbalul de Divizia D alunecă pe o pantă periculoasă, jocurile de culise și matrapázlâcurile ajefiștilor făcând legea pe terenurile județului. Acum, după încă un sezon sub „dictatura Selejan", putem spune că fotbalul județean ce puroia a dat în cangrenă. Depășește limita înțelegerii umane și a bunului simț ceea ce s-a întâmplat în această ediție a Diviziei D. Și Rowo.

Și în loc să ne îndreptăm spre un **„fotbal curat - fotbal adevărat"**, cum frumos au visat unii, sub oblăduirea conducerii AJF-Arad ne îndreptăm spre un **„fotbal pătat - fotbal cumpărat"**. Pentru cei din fruntea comisiilor de specialitate, unii juriști de profesie, ROAF-ul și regulamentele în vigoare s-au transformat uneori în suluri de hârtie igienică. Mai aspră sau fină, în funcție de interese. Iar, președintele Selejan - cel care ar avea puterea și dreptul de a interveni și trage la răspundere pe cei vinovați de încălcarea regulamentelor - se complace în această mocirlă, unde sigur va mai sta câțiva ani. Și asta, nu datorită calităților sale de bun manager, ci datorită compromisurilor făcute sau tolerate, mai ales în anul electoral.

Cât despre Comitetul Executiv al AJF-Arad, acesta este **„o apă și-un pământ"**, nimeni neavând curajul să miște în front și să-l combată pe domn' colonel.

Doamne, la câte aranjamente ale „cooperativei" ne-a fost dat să asistăm în acest sezon, stăm și ne întrebăm la ce bun acest campionat? Trebuia să se liciteze la început și cine dă mai puțin să retrogradeze. În acest fel ar fi fost, scutit și dl. Ienciu de la Romvest și alți membri marcanți ai „cooperativei", de atâta efort..., știți dvs. de care.

Viitorul nu sună deloc bine. Fotbalul județean nu va putea progresa pe „moșia selejano-ajefistă". Se pare că, oricum, nimeni nu are interes să-l schimbe...

DANIEL SCRIDON

Clasament final

1. Motorul Arad	32	24	2	6	102-36	74	+26
2. Pâncota	32	18	7	7	69-35	61	+13
3. FC Ineu	32	18	4	10	69-39	58	+10
4. Gloria Arad	32	17	4	11	78-36	55	+7
5. Tricoul Roșu	32	14	9	9	55-33	51	+3
6. Crișana Sebiș	32	14	9	9	63-42	51	+3
7. Comera Arad	32	15	5	12	73-71	50	+2
8. Lipova	32	15	4	13	66-62	49	+1
9. Cuftici	32	15	4	13	64-69	49	+1
10. CPL Arad	32	13	4	15	61-50	43	-5
11. Crișul Criș	32	12	7	13	53-64	43	-5
12. Romvest	32	13	4	15	41-57	43	-5
13. Păuliș	32	12	6	14	53-62	42	-6
14. Nădlac	32	13	2	17	48-65	41	-7
15. S. Macea	32	7	9	16	39-76	30	-18
16. Beliu	32	6	2	24	30-96	20	-28
17. Ghioroc	32	4	2	26	29-100	14	-34

● Minerul Moneasa s-a retras din campionat.

● Motorul Arad a promovat în Divizia C.

● Victoria Nădlac, Semlecana Macea, Dacia Beliu și Podgoria Ghioroc au retrogradat în „Onoare".

MOTORUL ASTRA ARAD A UCIS CAMPIONATUL

E limpede că învingătoarea Diviziei D - Arad, Motorul Astra a parcurs etapele precum un metronom. Ritmul susținut impus de Corsenti et comp. a fost unul senzațional, nici o echipă nerezistând presiunii. Practic, cea mai bună formație, Motorul Astra a ucis campionatul - încă din start - forța și valoarea fiind principalele caracteristici ale nou-promovatei.

Pe locul 2 s-a clasat „Șoimii" Pâncota. O echipă merituoasă, cu un lot destul de bun, însă neșansa acestei formații s-a numit chiar... Motorul Astra. Cum un asemenea adversar nu putea fi depășit sub nici o formă, obiectivul a fost atins, așa că toți pâncotanii pot fi mulțumiți.

F.C. Ineu a stat tot timpul „la cutie"; știind că nu poate promova, motivele fiind diverse, pe care președintele Jușcă le știe și le acceptă. Lipsa mijloacelor financiare nu permiteau formației ineuane să aspire la mai mult, așa că, iarăși, toți pot fi mulțumiți.

Echipa „compostorilor" din Arad a terminat pe locul 4. Cu un lot subțiat valoric, elevii antrenați de Gigi Camenită s-au comportat destul de bine în campionatul recent încheiat, dovadă fiind poziția în ierarhia „D"-ului arădean. Poate că - în alte condiții - pe viitor, Gloria poate ataca promovarea.

Tricoul Roșu este una dintre echipele solide, interesante și inconstante din această competiție. Dacă vor, pot bate pe oricine, iar dacă se dau falși, îi poate umili și o echipă de județ. Dacă trupa lui „Ole" Roșca prinde o zi bună poate face ravagii, iar dacă nimerește o zi neagră, atunci este dezastru.

Crișana Sebiș a avut cu totul și cu totul altă față în acest campionat. Dintr-o echipă modestă, victimă sigură pe orice teren străin, formația antrenată acum de Sandu Gaica a ajuns să se bată de la egal la egal cu granzii, iar locul 6 la finele campionatului este cel mai bun exemplu în acest sens.

O echipă nouă, cu gânduri mărețe, Comera a terminat pe locul 7. Dacă te uiți la lotul de jucători, găsești nume consacrate din fotbalul județean, dar - în același timp - și necunoscuți. Această îmbinare a făcut bine echipei antrenate de Viorel Purcel, însă dacă ne gândim că președintele Herlo nu se mulțumește în viitor cu puțin, ne trec fiori de ce poate să facă această echipă în campionatul următor, atâta timp cât în spate se află o firmă precum „Comera".

Ocupându-se, în multe rânduri, cu „blaturi" ordinare, de cea mai joasă speță, „Șoimii" Lipova nu putea să ceară mai mult de la ediția trecută de campionat. Din păcate, după ce a ratat promovarea, în urmă cu doi ani, Lipova este acum doar umbra acelei echipe și nimeni nu se poate bucura de acest lucru.

Exact la mijlocul clasamentului a terminat Frontiera Curtici, o altă echipă interesantă a „D"-ului nostru. Pornită precum melcul, echipa curticeană s-a redresat doar după implicarea politicului în fotbal, cei din PD Arad fiind salvatorii unei echipe de tradiție din fotbalul arădean. Acum, că tot e Zona Liberă acolo, așteptăm cu totul altceva de la Suciu et comp. Apropo. Poate va fi angajat și un antrenor.

Deși pe locul 10, CPL Arad a fost deziluzia campionatului. Cu fundul în două luntrii, antrenorul Adrian Lucaci era să retrogradeze și formația „lemnară", după ce același lucru l-a făcut cu „U" Arad. Din fericire pentru președintele Popovici și „vicele" Ghergar, în meciul decisiv - după ce s-au strofocat enorm - „lemnarii" au învins Victoria Nădlac și au scăpat de rușine.

O altă echipă care s-a ocupat de aranjamente a fost Crișul Ch. Criș. Virtual retrogradată după derularea turului, echipa cu multe „blaturi" la activ a ajuns - aproape incredibil - la un moment dat, de la - 12, la -1 în clasamentul adevărului. După ce în tur se găsea în subsolul clasamentului, în retur, dacă facem o ierarhie, sigur Crișul e în față. Uluitor, nu?

Romvest Arad este o echipă aparte. Antrenată de Tisza, dar coordonată de „super-conducătorul" Ienciu, grădinița lui nea' Feri a scăpat ca prin urechile acului de o retrogradare ce o păștea la fiecare pas. Fiind - practic - o adevărată campioană a „blaturilor" de plăcintă stricată și urât mirositoare, Romvest a rămas în „D".

Locul 13 a adus noroc, iată, celor de la „Păulișana" Păuliș. Departe de a fi „ușă de biserică", echipa lui Edi Cucoș s-a salvat în extremis de la „Onoare", deși - la un moment dat - cocheta cu prima parte a clasamentului. Văzându-se pe cai mari, cei din Păuliș au dat-o pe „mici înțelegeri", iar apoi a fost nevoie de o parodie, împotriva „motoriștilor" promovați.

Primul loc retrogradant, al 14 - lea, a fost ocupat de Victoria Nădlac, o echipă destul de corectă, neparticipantă la „cooperativă". De aici i s-a tras retrogradarea, iar acum se lot poate da de „ceasul morții", deoarece este târziu. Poate, însă, vine norocul peste „vameși". Niciodată nu ști de unde vine vestea cea mare.

Pe locul 15 s-a clasat „Semlecana" Macea, adică o combinată ce nu și-a arătat roadele. Mai degrabă a fost un fiasco și nimeni nu mai putea salva o corabie pierdută în larg, deși au fost - la un moment dat - câteva semne că se poate face ceva.

Dacia Beliu și Podgoria Ghioroc, ocupantele locurilor 16 și 17 au fost două echipe mici, cu suflet mare, dar - din păcate - atât nu a fost de-ajuns.

Minerul Moneasa s-a predat încă din tur, așa că nu înțelegem de ce a mai promovat. Aic, domnu' Condea, poate ne răspundeți!

LEO SFÂRA

Unul din meciurile în care s-a jucat fotbal și nu „furcă", pe stadionul F. Z. Adversare au fost Romvest și Frontiera Curtici, la mare luptă învingând gazdele, cu 1-0.

Foto: VIOREL MUSCA

Mercedes-Benz

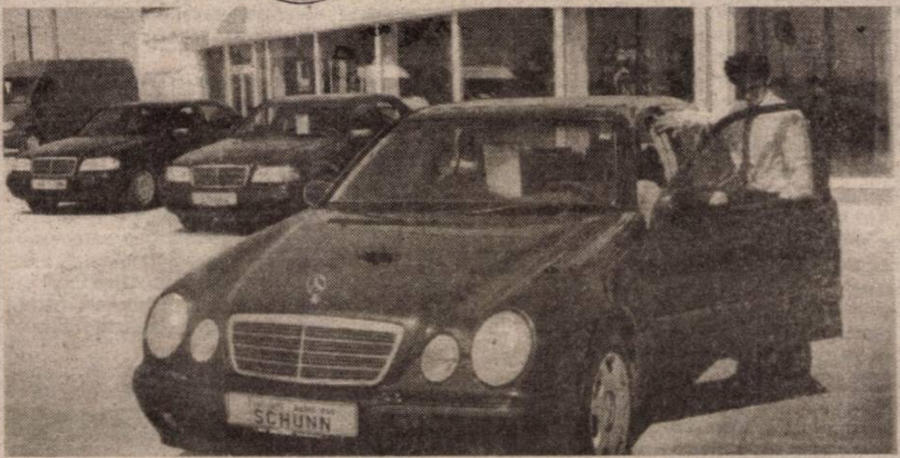

La noi răspunsul la întrebările dumneavoastră este întotdeauna DA!

ARGUMENTE:

– cele mai bune autovehicule din lume? DA
– gama cea mai diversificată? DA
– cel mai bun raport preț-calitate? DA
– ultimele noutăți în domeniu de motorizări? DA
– leasing - cele mai bune contracte? DA
– cel mai complet stoc de piese de schimb? DA
– cel mai modern și dotat service? DA
– personalul cel mai experimentat în domeniu de service? DA
– cei mai mulțumiți clienți? DA

Doriți să vă numărați și dumneavoastră printre clienții noștri?
DA, la AUTO SCHUNN mă simt ca acasă!

Auto Schunn

Partener autorizat Mercedes-Benz

2900 Arad, Micalaca Est D.N. 7, F.N.

Tel/Fax: 0040-57-281.474, Tel.0040-57-286.680 - E-mail: schunn@inext.ro

TREI GRUPĂRI ARĂDENE VOR PARTICIPA ÎN CUPELE EUROPENE

După ce echipa noastră campioană la baschet feminin, B. C. ICIM Arad, și-a anunțat înscrierea în ediția 2000-2001 a Cupelor Europene intercluburi, iată că zilele trecute alte două grupări arădene i-au urmat exemplul. Este vorba despre B. C. West Petrom (baschet masculin) și CSM Conar (tenis de masă).

Cele două echipe masculine vor participa, la rândul lor, în competiții continentale de profil. Vicecampionilor petroliști le-a fost confirmată înscrierea în urma înaintării actelor la FIBA, antrenorul secund Adrian Budurean aflându-se în Capitală, la sediul Federației, în acest sens. Pe de altă parte, jucătorii de tenis de masă de la CSM Conar au deja asigurări din partea conducerii clubului, pentru a onora cu prezența întrecerea europeană.

ADRIAN HÂRȚĂU

„CUPA CONTOR ZENNER 2000" - grupa 1988

UTA ȘI-A ADJUDECAT A V-A EDIȚIE A TROFEULUI

Sâmbătă, pe terenul Subcetate, s-a desfășurat cea de a V-a ediție a „Cupei Contor Zenner", competiție rezervată copiilor născuți în anul 1988. A participat un număr de șapte (7) echipe, care au jucat în sistemul fiecare cu fiecare, pe teren de dimensiuni reduse, durata unui meci fiind de 15 minute.

La fel ca și săptămâna trecută, la grupa 1987, echipa învingătoare a fost UTA, echipă antrenată de Florian Voinea. De notat este și participarea echipei F. C. Național, care deși nu a pierdut nici un joc a trebuit să se mulțumească cu locul secund.

Cosmin Gâlcă, căpitanul echipei învingătoare, unul dintre cei mai buni jucători ai turneului

Rezultate: UTA-Romvest 1-0; Astra-Telecom 0-0; CSȘ Timișoara-F. C. Național 0-0; UTA-CSȘ Gloria 1-0; Romvest-Astra 2-0; Telecom-CSȘ Timișoara 0-0; Național-CSȘ Gloria 0-0; UTA-Telecom 0-0; Romvest-CSȘ Timișoara 1-3; UTA-Astra 1-0; Telecom-Național 1-2; CSȘ Timișoara-CSȘ Gloria 1-0; UTA-Național 0-0; Romvest-Telecom 0-2; Astra-CSȘ Timișoara 0-2; Romvest-CSȘ Gloria 0-1; Astra-Național 0-1; UTA-CSȘ Timișoara 1-0; Romvest-Național 0-1; Telecom-CSȘ Gloria 0-0; Astra-CSȘ Gloria 0-1.

S-au acordat premii celor mai buni jucători de la fiecare echipă. Astfel, premianții au fost: Gâlcă (UTA); Mihai Ionuț (Național); Cacula (CSȘ Timișoara); Vaida (CSȘ Gloria); Bac (Telecom); Dubeștean (Romvest); Kiss-portar (Astra Arad).

Meciurile au fost arbitrate de: Gabriel Hărduț; Bogdan Loredan, Ilea Marius, Țâșcă Dan.

Clasament:

1. UTA (antrenor F. Voinea)						
6	4	2	0	4-0	14	
2. Național (antrenor M. Moraru)						
6	3	3	0	4-1	12	
3. CSȘ Timișoara (antr. I. Mafta)						
6	3	2	1	6-2	11	
4. C.S.Ș. Gloria (antr. Cr. Păcurar)						
6	2	2	2	2-2	8	
5. Telecom (antr. M. Drăguceanu)						
6	1	4	1	3-2	7	
6. Romvest (antr. V. Erdei)						
6	1	0	5	3-8	3	
7. Astra (antr. R. Dehelean)						
6	0	1	5	0-7	1	

LUCIAN DĂNILĂ

„Casă de piatră"

La cununia civilă a fotbalistului Lucian Dronca cu fotomodelul Karina, au ținut să asiste și să închine o cupă de șampanie cu tinerii fericiți, „Bebe" Mitu și Flavius Domide.

Foto-text: VIOREL MUSCA

Finala Memorialului „Nicolae Dumitrescu"

COMERA ARAD-F. C. INEU 3-2 (1-0, 2-2, 2-2)

Sâmbătă, la Șofronea, s-a consumat ultimul act al celei de-a doua ediții a turneului organizat în amintirea celui mai mare om de fotbal ce l-a dat Aradul, Nicolae Dumitrescu. Finalistele, Comera și F. C. Ineu, au oferit un spectacol agreabil celor aproximativ 200 de spectatori, ce au înfruntat cele 30 de grade Celsius înregistrate la ora partidei.

Gazdele încep mai bine și după două oportunități irosite de „nouarul" Sandu, vor reuși să deschidă scorul prin Szyller, unul dintre fotbaliștii care conform regulamentului competiție, au avut drept de joc, în ciuda faptului că este legitimat la altă formație. Blondul mijlocaș s-a aflat la capătul unei faze colective a „constructorilor", finalizată printr-un voleu bine plasat pe lângă Dulhasz 1-0 (min. 18). Ineul echilibrează jocul, este mai abil mijlocul terenului și se va prezenta periculos în fața porții adverse prin Pantea, șut pe lângă poartă (min. 25) și Mițiți, balon deviat în corner după o așezare a lui Moț (min. 31).

Repriza secundă debutează furtunos, pentru că în numai șase minute oaspeții vor întoarce rezultatul pe fondul unor greșeli grave din apărarea Comerei. „Justițiarul" gazdelor s-a numit Mițiți, care mai întâi își face loc pe lângă Popa și înscrie simplu pentru 1-1 (min. 48, iar apoi transformă în gol o deschidere pe contraatac a lui Pantea, 1-2 (min. 51). Treziți parcă dintr-un vis urât, „alb-albaștrii" își amintesc că joacă pe teren propriu și impulsionați de câțiva suporteri localnici vor reuși revenirea. Ex-lemnarul Pocei este la originea celor mai periculoase faze la poarta ineuană, tot el fiind cel care în minutul 64 va restabili egalitatea printr-o lovitură de cap, la o inexactitate a lui Dulhasz, 2-2. Mai proaspeți fizic, „constructorii" încearcă să încheie conturile în limita timpului regulamentar, însă vor greși ținta prin Pocei și Nescovici, în două rânduri.

Se intră în prelungiri. Spiritele se încing pe gazon, pe fondul unui arbitraj permisiv al „centralului" Herțeg. Totuși, acesta, vrând, nevrând, va arăta două cartonașe roșii pentru Pantea de la Ineu și Sandu de la gazde, dar tensiunea rămânea ridicată. La un moment dat, oaspeții au vrut chiar să se retragă de pe teren, în semn de protest la unele intrări mai bărbătești ale jucătorilor Comerei, nesancționate de arbitrul de centru. Partida se reia și cu șase minute înaintea finalului timpului suplimentar de joc Balaj ciupește mingea din fața lui Dulhasz și înscrie golul „de aur".

Fără îndoială, Comera a meritat cupa și diplomele cuvenite câștigătorilor, însă controversele iscate spre finalul întâlnirii au nemulțumit întrucâtva tabăra adversă. La nervi, actualul „secund" al UTA-ei, Dan Mănăilă, ce a cochetat mult timp cu postul de tehnician la F. C. Ineu, a ținut să precizeze: **„N-a fost un joc în memoria lui „Coco" Dumitrescu, ci mai degrabă în cea a lui Hannibal."** No comment!

La fluierul brigăzii formate din Doru Herțeg - la centru, ajutat de Marcel Vida și Dumitru Buică - la cele două tușe s-au aliniat următoarele formații:

Comera: Ionuț-Stein (min. 69 - Nescovici), Bangău, Popa, Olariu-N. Ardelean (min. 49 - Pocei), Botezatu, Szyller (min. 73 - Scrob), Sănduleanu-Sandu, Balaj. **Antrenor:** Viorel Purcel.

F. C. Ineu: Dulhasz-S. Herman, Jurcă (min. 54 - Foltean), Cristea, Kocsis-Ursoi (min. 112 - D.Huțu), Abrudean (min. 75 - Balaci), Matei, Moț (min. 103 - Goldiș) - Mițiți, Pantea. **Antrenor:** Ioan Sas.

Observator A. J. F.: Nicolae Bele.

CĂLIN MNERIE

Tenis - Roland Garros

PIERCE ȘI KUERTEN - LAUREAȚII ACESTUI AN

La Paris s-a încheiat, ieri, Openul Franței la tenis. Practic, turneul de la Roland Garros a fost câștigat de „oamenii zgurei", cei doi învingători fiind recunoscuți pentru jocul lor exact pe suprafețe lente.

Astfel, sâmbătă, în finala feminină, franțuzoaica Mary Pierce a trecut - mai facil decât se credea - de spaniola Conchita Martinez, în doar două seturi: 6-2, 7-5. Ieri, în ultima fază a băieților, cum era și logic, Gustavo Kuerten (Brazilia) a câștigat în fața lui Magnus Norman (Suedia), cu scorul de 6-2; 6-3; 2-6; 7-6.

LEO SFÂRA

Gală amicală de box

FLORIN DELAMARIAN, DIN NOU, ÎN PRIM-PLAN

În organizarea clubului „Silva Lazăr Motorul Arad", în cursul zilei de vineri, pe ringul amenajat în incinta bazei sportive „Motorul", a avut loc o interesantă gală amicală de box. La start s-au prezentat cinci grupări pugilistice, trei din orașul nostru: Box Club Arad, Astra și Silva Lazăr Motorul și câte una din Baia Mare și Oradea. În total s-au disputat 11 meciuri, ce au încântat prin vitalitate pe cei aproximativ 50 de spectatori prezenți în tribune. Dar iată rezultatele tehnice:

Categoria 35 kg: Ioan Minjamin (BCA) b.p. Bogdan Farcaș (Silva Motorul);

Categoria 45 kg: Gheorghe Brădean (Astra) b. p. Alexandru Grancea (BCA).

Categoria 48 kg: Victor Moise (Silva Motorul) b. ab. Cătălin Ratu (LPS CSȘ Baia Mare).

Categoria 54 kg: Andrei Buda (BCA) b. p. Ioan Pascu (Silva Motorul).

Categoria 57 kg: Ilie Buruiană (Astra) b. p. Adrian Buda (BCA).

Categoria 57 kg: Eugen Barta (Silva Motorul) b. p. Marius Fage (LPS CSȘ Baia Mare).

Categoria 60 kg: Nicolae Covaci (Astra) b. p. Paul Bumb (LPS CSȘ Baia Mare).

Categoria 67 kg: Ionel Dărău (Silva Motorul) b. p. Mircea Bobica (Astra).

Categoria 71 Kg: Silviu Leordean (LPS CSȘ Baia Mare) b. p. Silviu Delamarian (Astra).

Categoria 75 kg: Bogdan Bota (LPS CSȘ Baia Mare) b. p. Mihai Haioș (Astra).

În ultimul meci al zilei, la categoria 75 kg, au încrucișat mănușile cel mai valoros pugilist arădean, Florin Delamarian (Silva Lazăr Motorul) și medaliatul cu bronz la Campionatele Europene de juniori, orădeanul Adrian Stanca. A rezultat o întâlnire pe viață și pe moarte, Florin al nostru având avantajul taliei pe când adversarul său, pregătit de antrenorul emerit Mihai Miklos, se baza mult pe lovitura de dreapta. La finalul celor patru reprize regulamentare, arbitri au dat câștig de cauză arădeanului, care demonstrează că rămâne printre cei mai valoroși sportivi din țară.

Întrebat despre utilitatea galei de vineri, antrenorul lui Delamarian, Dionisie Szekely ne-a declarat: **„Prin aceste mecuri am vrut să verficăm potențialul pugiliștilor noștri, înainte de debutul Centurii Aradului (23-24 iunie) și în vederea naționalelor de seniori ce vor începe pe 12 iulie la Baia Mare și unde vom fi reprezentați de Ionel Dărău și Florin Delama-rian."**

CĂLIN MNERIE

LICEUL CU PROGRAM SPORTIV CLUBUL SPORTIV ȘCOLAR ARAD

Organizează concurs de admitere în clasa a IX-a pentru anul școlar 2000-2001 la clasele de sport pentru următoarele discipline sportive:

1. atletism; 2. baschet; 3. caiac; 4. gimnastică; 5. handbal; 6. înot; 7. tenis de câmp și alte sporturi

Număr de locuri: 75 - 3 clase

Înscrierea - acte necesare:

● fișă de înscriere; certificat de naștere copie și original, adeverință medicală, eliberată de cabinetul medical pentru sportivi sau policlinica teritorială adeverință cu media examenului de capacitate, adeverință cu media de absolvire a claselor V-VIII

● **înscrierile:** se fac la sediul C. S. Școlar, str. Pictor Grigorescu nr. 12, lângă Restaurantul „Perla Mureșului", telefon/fax 251059

Graficul organizării concursului:

8 iulie-10 iulie - depunerea fișelor de înscriere; controlul medical

11 iulie-13 iulie - susținerea probelor de aptitudini;

14 iulie - afișarea rezultatelor probelor de aptitudini

Probe de aptitudini: specifice pentru fiecare ramură de sport

Informații suplimentare: la sediul C. S. Școlar, str. Pictor Grigorescu nr. 12, Arad, telefon/fax 251059.

ȘCOALA GENERALĂ NR. 5 - ÎNSCRIERI LA CLASĂ DE ÎNOT

La Școala cu clasele I-VIII nr. 5 Arad funcționează și în anul școlar 2000-2001 clasa I cu programă specială de înot. **În această clasă se pot înscrie copii din orice cartier sau din afara municipiului - fără negația școlii de care aparțin, îndeplinind următoarele condiții:**

* să fie clinic sănătos

* să știe să înoate (să fi parcurs un curs de inițiere)

Înscrierile se fac la sediul școlii: strada Udrea nr. 22 Arad, telefon 230087.

175 de ani
de experiență
bancară

în peste
75 de țări
din întreaga lume

Cea mai bună bancă internațională
din România.

Cea mai bună bancă internațională
din Europa Centrală și de Est.

CENTRAL EUROPEAN AWARDS 2000

Pentru orice informații suplimentare, vă așteptăm la sediul nostru: Str. Cloșca nr. 1, Arad 2900, tel: (057) 213 222

ABN·AMRO Bank
Acum și în Pitești!

REGLONE reduce pierderile la recoltare!

Reglone - singurul desicant sigur și eficient pentru un număr mare de culturi.

- Reduce umiditatea lanului în vederea recoltării
- Distruge buruienile
- Economie de timp și de bani, reducând costurile tehnologice
- Permite recoltarea la momentul optim

Alege REGLONE FORTE

ZENECA
Agrochemicals
ZENECA International Ltd., Representative Office
Str. Tache Ionescu, Nr. 29, Sector 1, București;
Tel: 312.36.84; 312.69.62; Fax: 312.18.59

Distribuit prin:

Richland Agro SRL
Bd. Unirii, nr. 13
Bl. 2 C, Ap. 37
tel. 01- 337.40.12

Aectra Agrochemicals
Reprezentant local:
Gheorghe Benea
tel.: 094.657.710

REGLONE FORTE este marcă înregistrată ZENECA Agrochemicals

S.C. ECOS-IMPEX S.R.L.

Arad, Calea A. Vlaicu 257 (lângă Peco) tel. 289740
DEPOZIT
MATERIALE DE CONSTRUCȚII
Vinde din stoc și preia comenzi la:
■ țigle indigene și din import Ungaria; ■ cărămidă indigenă și import Ungaria ■ B. C. A. și bolțari din beton; ■ oțel beton; ■ var, ciment, ipsos, glet, adezivi ■ plasă gard, rabitz, cuie; ■ diferite materiale de construcții ■ bolțari 30x25x20 - 461.500 lei/mc pentru 20 buc/m2 zidărie de 30 cm ■ bolțari 30x15x20 - 552.000 lei/mc pentru 16 buc/m2 zidărie de 15 cm.
Preia comenzi pentru orice tip de mobilă din pal melaminat import, bucătărie, birotică, camere copii, sufragerii.
O soluție la cheie
TRANSPORT ȘI MONTARE LA DOMICILIU GRATUIT.
(4873577)

DEPOZITUL CONSTRUCTION HOUSE

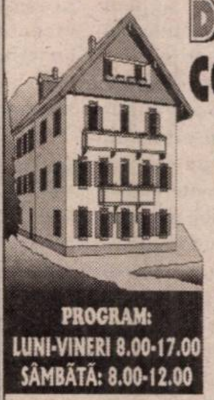

Arad, str. Pădurii nr. 49, tel.:254457
VINDE DIN STOC LA PREȚURI DE DEPOZIT!
❑UȘI METALICE (UȘI BLINDATE) ❑Tablă zincată ❑Oțel beton ❑P.C. ❑Placaj ❑PFL ❑PAL ❑BINALE (uși, ferestre - peste 20 modele) ❑Podele și lambriuri din brad ❑Parchet - fag ❑CAHLE TERACOTĂ (mecanice și manuale) ❑Cărămidă șamotă ❑ȚIGLĂ - Târnăveni ❑Plăci azbociment ❑Bitum ❑Carton asfaltat ❑Carbid ❑Electrozi

Ofertă specială
■ LAMBRIURI PVC
■ RIGIPS Import
■ VATĂ MINERALĂ Import

PROGRAM:
LUNI-VINERI 8.00-17.00
SÂMBĂTĂ: 8.00-12.00

VIZITÂND DEPOZITUL NOSTRU VĂ PUTEȚI CONSTRUI O CASĂ LA UN PREȚ ACCESIBIL

S.C. INSTALSAN CONSTRUCTION COMPANY

ARAD, STR. PĂȘUNII (spre Piața Soarelui) nr. 13, MICĂLACA (aproape de cimitir) a deschis un

DEPOZIT DE MATERIALE DE CONSTRUCȚII:
■ PAL ■ PFL ■ PLACAJ
toate grosimile
■ SOBE TERACOTĂ ■ UȘI ■ FERESTRE
■ BITUM ■ CARTON ASFALTAT
■ ȚIGLE ■ COAME ■ UȘI METALICE

INSTALAȚII SANITARE:
■ GRESIE ■ FAIANȚĂ
■ OBIECTE SANITARE

TELEFON 259088

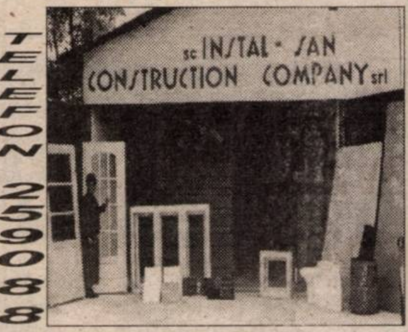

PROGRAM zilnic: 8,00 - 16,00
sâmbătă: 8,00 - 13,00

BIROTICĂ

Leximis
Splaiul Gen. Gh. Magheru Bl. 329B (Micalaca)
Tel./Fax: 057/270111; 270100, Arad

Executăm reparatii si service la:
-Copiatoare -Imprimante
-Calculatoare
-Faxuri -Telefoane
-Masini de numarat bancnote

DORIȚI O TÂMPLĂRIE MODERNĂ PENTRU CASA DVS.?
Tel. 210280

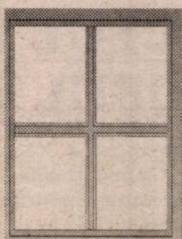

■ *Preferați ca această tâmplărie PVC cu sticlă termopan să fie de calitate și din import?*

Apelați la: **EXCLUSIV AL - PLAST**
■ Casa dvs. poate avea de astăzi:
UȘI, FERESTRE CU STICLĂ TERMOPAN!
Arad, str. Pădurii nr. 91A, tel./fax: 210280
Fax: 210280
AICI TOTUL ESTE IEFTIN ȘI DE O CALITATE DEOSEBITĂ!
(973863)

Direcțiile Silvice Arad, Cluj, Deva și Oradea anunță licitație internațională de masă lemnoasă fasonată pentru data de 21.06.2000.
Caietele de sarcini pot fi cumpărate de la sediile direcțiilor silvice.
Masa lemnoasă supusă licitării este expusă în depozitele direcțiilor silvice și poate fi vizionată începând cu data de 17.06.2000.
Licitația va avea loc la Hotel Astoria din Arad în data de 21.06.2000, începând cu ora 9,30.
(6172107)

SC „CONSTRUCȚII RUTIERE" SA

angajează
MECANIC AUTO ȘI MACARAGIST.
Condiții: vechime în muncă minim 5 ani
Cartea de muncă și curriculum vitae se vor prezenta la biroul personal până la data de 21.06.2000.

DIRECŢIA FISCALĂ

COMUNICAT

Direcţia Fiscală, cu sediul în Bulevardul Revoluţiei nr. 97

ANUNŢĂ:

Termenul scadent de plată a impozitelor şi taxelor locale pentru trimestrul al II-lea al anului 2000 este 15.06.2000. De la această dată se percep majorări de întârziere (de 3% pe lună sau fracţiune de lună).

ORAR DE ÎNCASARE:

LUNI - VINERI ORA 8.00-13.00

MARŢI - JOI ORA 15.00-17.00

PRIMAR
av. Valentin Paul Neamţ

Cooperativa de Credit Banca Populara Familia

CREDITE	DEPOZITE	
	MEMBRI	CLIENŢI
▶ împrumuturi tip C.A.R. cu dobândă anuală de 18% pentru membri respectiv 24% ▶ credite pentru maxim 5 ani cu dobânzi anuale între 30-58%	1 lună....71% pe an	....68% pe an
	3 luni....77% pe an	....74% pe an
Acorda credite tip C.A.R. cu retinerea fondului din imprumut cu o dobanda de 38%/an	6 luni....81% pe an	....78% pe an
	12 luni....88% pe an	....85% pe an

ARAD: str. Buşteni 5 tel. 235 982
PECICA: str. Principală 6 tel. 468 505
INEU: str. Decebal 1B tel. 093/528 434

SUNT MOMENTE IN VIATA CAND TREBUIE SA IEI DECIZII IMPORTANTE ...

5% DISCOUNT

in perioada 10 - 30 IUNIE

pentru TOATA GAMA VW si AUDI A4

LEASING INTERN SI EXTERN FARA GARANTIE BANCARA !!!

IN RATE PENTRU PERSOANE FIZICE !!!

D&C IMPEX Oradea, Bd. General Magheru nr.8
DEALER AUTORIZAT Tel:059-136.694, Fax:059-478.847

Noul Capital

Mai uşor de exploatat

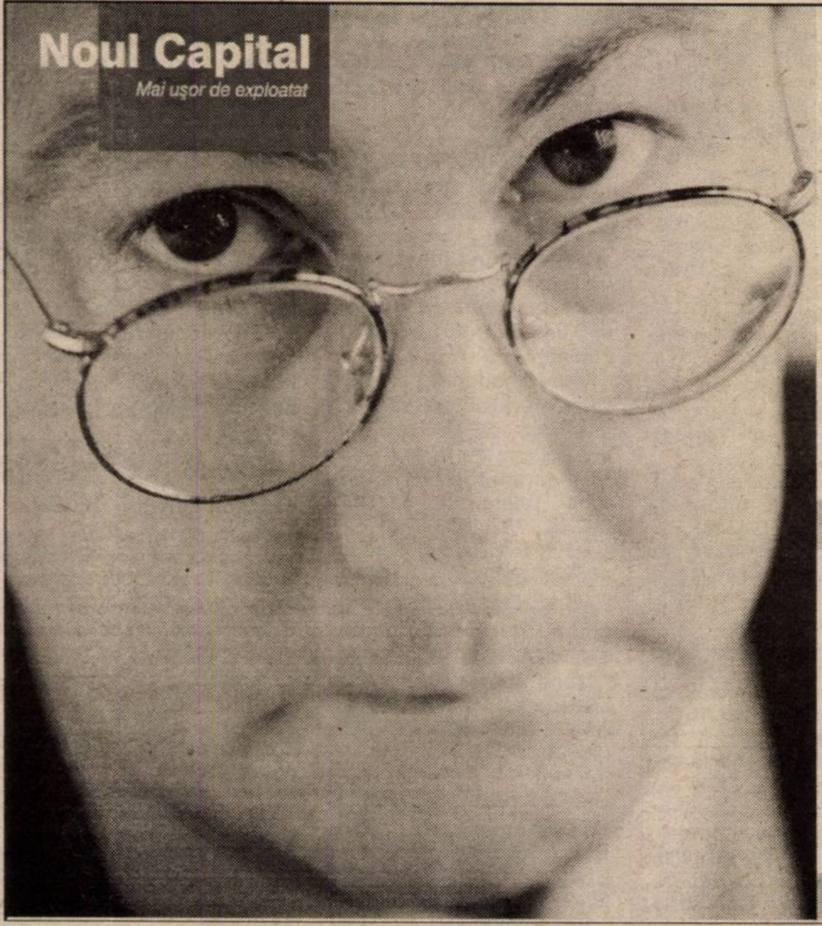

Esenţial e să ai informaţia de care ai nevoie atunci când ai nevoie şi să o foloseşti eficient. Restul sunt amănunte.

De opt ani pentru un mediu de afaceri dinamic

există

mereu în schimbare: Noul Capital, într-un nou format.

ASTRA VAGOANE ARAD S.A. A TRINITY INDUSTRIES, INC. COMPANY

Angajează:

SUDORI ELECTRICI

Condiţii: Calificare în meseria de sudor şi experienţă în meserie.

Avantaje: Salar minim brut 4.000.000 lei.

Pregătire gratuită 10 zile câte 4 ore pe zi în vederea atestării.

S.C. AMIX S.R.L.

Produce şi vinde la preţ de producător furaje combinate şi concentrate pentru toate categoriile de animale şi păsări.

▼ Cumpără cereale, soia, floarea soarelui etc.
▼ Oferim produsele la schimb de cereale şi pe cupoane agricole!

2900 ARAD-ROMÂNIA
Str. Mucius Scaevola, nr. 9-11
(Zona Boul Roşu)
Tel/Fax: 0040-57-280667

(5172104)

INFOTON ROMÂNIA

Str. L.Blaga, nr.2-4
Tel.: 280175, 281800

INFO ROMANIA TON DISTRIBUITOR AUTORIZAT

MINOLTA

Consumabile şi piese de schimb originale

Copiatoare alb/negru, digitale, color, 13 .. 60 pagini/minut !

Imprimante LASER alb/negru, color, 6 .. 25 pagini/minut !

Service garanţie şi post garanţie

S.C. „CONAR" S.A.

Arad, Str. Bucegi nr. 5

Angajează pe perioadă determinată ZIDARI şi DULGHERI calificaţi, cu posibilităţi de lucru în Germania.

Informaţii la telefon: 247913, 246700, 246900 int. 136.

(1420763)

S.C. PREFIN EST EUROPE S.R.L.

Str. 6 Vânători nr. 35/A - Arad

Angajează

5 muncitori calificaţi în domeniul călcat confecţii

Condiţii:
- studii medii de specialitate
- experienţă în domeniul confecţiilor - călcat - 1 an
- vârsta maximă - 30 ani
- disponibilitate la program prelungit de lucru

Specialist în domeniul confecţiilor - inginer sau tehnician - (femeie)

Condiţii:
- studii superioare sau medii de specialitate
- experienţă în domeniul confecţiilor - 3 ani
- vârsta maximă - 35 ani
- disponibilitate la program prelungit de lucru
- cunoştinţe de limba italiană

Cei interesaţi se vor prezenta la sediul societăţii începând cu data apariţiei anunţului în ziar, de luni până vineri, între orele 7,00-15,30.

Salarizarea va fi atractivă, conform experienţei de lucru.

(1420657)

S.C. „CONSTRUCŢII RUTIERE" S.A. ARAD

Str. Digului nr. 1

Vinde la licitaţie publică mijloace fixe aprobate pentru casare:

Nr. crt.	Denumire mijloc fix	Nr. buc.
1	Tractor	4
2	Remorcă	4
3	Ifron 204 D	2
4	Autoturism ARO 243 D	1

Licitaţia va avea loc în ziua de joi 22 iunie, ora 10, la sediul societăţii şi se va repeta în fiecare zi de joi la aceeaşi oră.

Informaţii suplimentare la sediul societăţii sau la telefonul 259621 interior 16, secţia mecanizare.

DEUTSCHES UNTERNEHMEN

sucht
Anwendungstechniker für Fensterherstellung aus PVC-Profile und Bauingenieur mit PC-Kenntnise

Der ideale Kandidat ware:
- zwischen 30-40 Jahre alt
- Ingenieur oder Techniker
- sehr flexibel, reisefreudig, seriös

Wir erwarten Ihren Lebenslauf an folgende Fax- Nr. 057/251461.

(1420579)

S.C. Belsirim Imp. - Exp. S.A.

Angajează persoană dinamică, cu studii superioare tehnice, cunoscătoare a limbii germane.

Oferim: - salariu atrăgător
- specializare în Germania

Inf. la tel.: 284125, 275576.

(5172111)

S.C. „BAT" S.A.

Arad, Str. Poetului nr. 131/a

Angajează

VÂNZĂTORI

Condiţii:

- absolvenţi liceu.

Informaţii la telefon: 289700, 273242 int. 117.

(1420664)

S.C. BELSIRIM IMPORT EXPORT S.A. ARAD

Încheie contracte de cumpărare pentru orz, producţia 2000. Plata se face la livrare.

Informaţii la sediul nostru din Arad, str. Câmpul Liniştii nr. 1A (fostul FNC Arad) şi la telefon 284125.

AUGSBURG INTERNATIONAL

IMPORTATOR
PIESE AUTO ORIGINALE
MARCI EUROPENE SI JAPONEZE
CAMIOANE MERCEDES, MANN, IVECO, VOLVO, DAF

ARAD Str. Nicolae Balcescu Nr. 22,
Tel: 057- 25.25.95; Fax: 057- 21.41.91

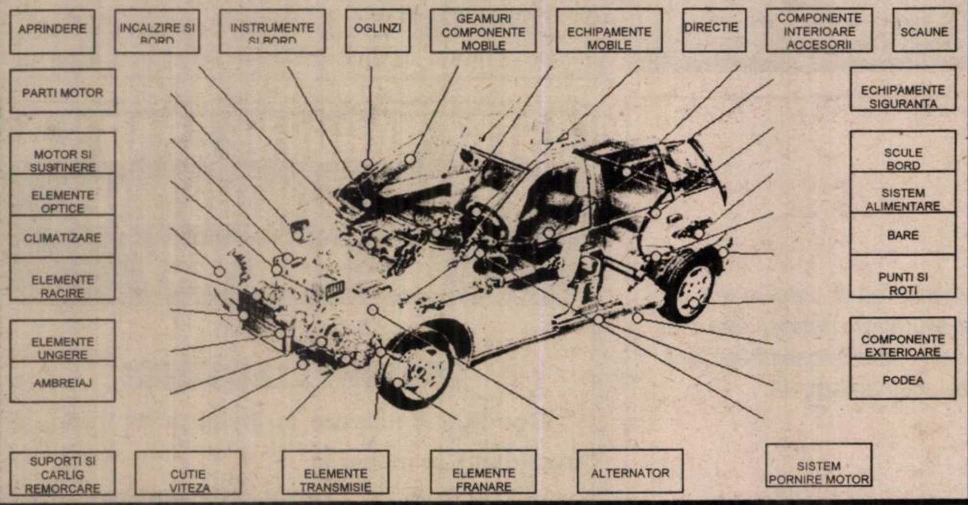

Cu TERRA câștigi de două ori

Prezenți la sediul firmei MIBO IMPEX din Arad la extragerea premiilor lunare „TERRA" am rămas plăcut impresionați de modul în care un număr mic de muncitori ambalează în pungi speciale cantități însemnate de zahăr, orez și griș. Ce înseamnă cantități însemnate - asigurarea pieței din Arad, Bihor, Hunedoara și alte județe, cu zahăr, orez și griș. Cantitățile respective, în marea lor majoritate, sunt aduse din import, în Arad se ambalează în pungi, majoritatea de 1 kg. Afacerea este rentabilă chiar dacă produsele se vând la prețuri mici. Profitul venind de la cantitățile mari de produse ce se desfac pe piață. Nu întâmplător directorul general al firmei MIBO IMPEX, dl. Bogdan Dicu, susține puternic concursul **„Cu TERRA câștigi de două ori"** unde se acordă lunar premii de milioane lei. Participanții trimit lunar la sediul firmei cel puțin 7-8 mii de plicuri. Și dacă facem un calcul, numai la cele 8.000 plicuri x 2 ambalaje din plic ar fi 16.000 kg. E o cifră care nu este lipsită de interes. Că la sfârșitul anului surprizele câștigurilor sunt tot mai mari e posibil ca numărul cumpărătorilor să crească. Deci o formă de publicitate de nota zece.

Felicitări, d-le Dicu.

NICU COJOCARU

ANIVERSĂRI

Cu ocazia aniversării zilei onomastice, un sincer LA MULȚI ANI!, multă sănătate, fericire și viață lungă, frumoasă, cu bucurii, să dea bunul Dumnezeu pentru
MIMI MANOLACHE
și MARCEL KOVACI
din Nădlac. Cu drag, părinții: Kovaci Pavel și Tatiana. (4873677)

Când la floarea vieții tale se adaugă o petală, eu, ție, îți doresc cei mai frumoși trandafiri roșii și un sincer LA MULȚI ANI!, soției mele,
MIMI.
Cu drag, Costel. (4873677)

VÂNZĂRI APARTAMENTE O CAMERA

Vând garsonieră, et. III, Confecții. Telefon 251796, după ora 18. (14736)

Vând garsonieră, confort I, cartierul Alfa, bl. 29, et. I, ap. 15. Telefon 093.256.791. (14844)

Vând apartament o cameră, zonă centrală. Telefon 231101 sau 220490. (14960)

Vând garsonieră cf. I, Mioriței, balcon închis, gresie, faianță, telefon, gaz. Telefon 286117, orele 18-22. (15099)

Vând apartament 1 cameră, Miorița, et. III, îmbunătățită, 12.000 DM. Telefon 094 988 154.

Vând garsonieră Micălaca, bl. 613, et. I. Telefon 260170. (15230)

VÂNZĂRI APARTAMENTE DOUĂ CAMERE

Vând apartament 2 camere, Podgoria, et. II, 22.500 DM, negociabil. Telefon 234693. (14716)

Vând 2 camere, Vlaicu, îmbunătățit, 9.000 DM. Telefon 253364. (14676)

Vând apartament 2 camere, Podgoria, etaj I, privatizare. Telefon 095.631.138. (15018)

Vând apartament 2 camere, cf. I, Vlaicu. Telefon 274549. (15197)

Vând apartament 2 camere, Piața Soarelui, et. IV/IV, acoperiș impecabil, 63 mp, 12.300 DM, negociabil. Telefon 243082 sau 092 294 842. (15121)

Vând bloc 2 camere, cel mai ieftin din Arad, zona Confecții. Informații telefon 236048. (15106)

Vând urgent apartament 2 și 3 camere, zona 300 și Confecții. Telefon 212474. (15227)

Vând avantajos apartament 2 camere, Podgoria, et. 4/4. Telefon 219878, 092 372 730. (15211)

VÂNZĂRI APARTAMENTE TREI CAMERE

Vând apartament 3 camere, et. I, str. Spitalului, bl. 3. Telefon 253670. (14992)

Vând apartament 3 camere, multiple îmbunătățiri, bloc nou, contorizat, Alfa. Telefon 277369. (14979)

Vând apartament 3 camere, tip Samantha, zona Polivalentă, et. I. Telefon 282882. (15112)

Vând apartament 3 camere, confort I, Mioriței, îmbunătățit, mobilat, 14.500 DM. Telefon 270856. (14676)

Vând, închiriez apartament 3 camere, ultracentral, Bd. Revoluției, sau schimb cu 2 camere plus diferență, zona Spitalului. Telefon 282455; 212659. (15023)

Vând apartament 3 camere, Călimănești, garaj, total îmbunătățit, 38.500 DM. Telefon 253364. (14676)

Vând apartamente în bloc asociație cu 3 și 4 camere. Telefon 212474. (15227)

VÂNZĂRI APARTAMENTE PATRU-CINCI-ȘASE CAMERE

Vând apartament 4 camere, îmbunătățit, zona 300. Telefon 092 726 936, 278462. (14708)

Vând apartament 5 camere, decomandate, în Grădiște. Telefon 223755, 094 956 176. (15143)

Vând apartament 4 camere, bloc 329, etaj II, preț 24.700 DM negociabil. Telefon 245061; 092.649.748. (15087)

Vând apartament 5 camere, decomandat, bloc contorizat, satelit. Telefon 262668. (15187)

Ocazie! Vând apartament 5 camere, et. I, zona Polivalentă, vedere spre Mureș. Telefon 092 621 405, 057-263789. (15210)

VÂNZĂRI CASE

Vând CASĂ, localitatea BĂTUȚA, ZONĂ PITOREASCĂ, aproape șosea națională, EXCELENT VACANȚE, livadă 3.000 mp. Telefon 257013, 233356, după ora 15.

Vând casă cu etaj: 3 camere, baie, bucătărie (apă caldă, rece etc.) terasă, curte, la 3 Insule. Telefon 275341; 094.645.682; 094.645.471. (14859)

Vând urgent 2 case din cărămidă, în aceeași curte, suprafața 1.000 mp, ocupabilă imediat, cartier Pârneava. Informații telefon 094.555.452. (14156)

Vând casă în Ungaria, asigur drept de ședere permanent în Ungaria, posibilitate fără viză Schengen, aștept numai oferte serioase. Telefon 092.622.767.

Vând casă Aradul Nou. Telefon 279242. (14636)

Casă de vânzare în sat Sânleani, nr. 22. Telefon 093.305.285. (14674)

Vând casă 3 camere, str. Hunedoarei nr. 32. Telefon 281924. (14779)

Vând casă în Grădiște, mansardată, complet mobilată, toate utilitățile. Telefon 092.275.276. (14946)

Ocazie unică! Vând casă str. Lalelelor, nr. 38, amenajată, cu toate dotările, bar. Telefon 092.721.469. (15004)

Vând urgent în Pâncota, casă mare, curent trifazic, aproape centru. Telefon 288713 seara sau 092.471.631. (14500)

Vând casă 5 camere, ocupabilă, gaz, apă, pivniță, Poltura. Telefon 275044. (15111)

Vând casă 3 camere, bucătărie, baie, gaz, apă (ideal privatizare), str. Iuliu Maniu. Telefon 277369. (14979)

Vând casă 3 camere, baie, apă, gaz, în Vladimirescu. Telefon 231806, 514356. (15181)

Vând casă cărămidă, 35.000 DM negociabil, str. Guttennbrun, nr. 42, grădină, 4 camere, anexe. Telefon 287435. (14580)

Vând casă, tot confortul, zona Micălaca. Informații telefon 267553. (14719)

Vând urgent casă cu teren, în localitatea Dezna. Telefon 991 (centrala) Dezna 113. (15205)

Vând casă cu etaj ultracentral, parterul privatizat. Telefon 234862. (14776)

Vând urgent (variante) casă foarte mare, 1.500 mp, Aradul Nou, excelent en gros, producție, complex hotelier etc, toate utilitățile, preț negociabil, la vedere. Telefon 092 207 518, 276350. (15208)

Vând casă 3 nivele, central, singur în curte, intrare auto, piscină, gaz, 5 camere, dependințe, 69.000 DM, negociabil, variante. Telefon 222373, 094 764 603. (15229)

Vând casă + loc de casă, total 2000 mp, în Pârneava, str. Hălmăgean nr. 82/84. (15239)

VÂNZĂRI SPAȚII

Vând bar în gara Sîntana, aparat înghețată cu 2 brațe și cuptor pizza. Informații telefon 462522. (0360400)

Vând (închiriez) spații comerciale (producție) 2 magazine 30 mp, 28 mp, 1 hală, 100 mp, zona Vlaicu. Telefon 092.621.961. (14943)

Vând depozit cu teren construcție 800 mp, acces CFR, în Ineu. Telefon 094.120.283; 511450. (14977)

Vând Complex Zootehnic cu teren 1050 mp, în Ineu. Telefon 094.120.283; 511450. (14977)

VÂNZĂRI AUTO

Vând VW Passat combi 1,6 D, an 1992, metalizat, central, trapă, înmatriculat. Telefon 095.519.899. (14996)

Vând Opel Omega B 2,5 TD (motor original BMW), geamuri electrice, aer condiționat, 2x airbag, Combi, preț 16.200 DM. Telefon 252983; 092.281.515. (14858)

Nu-ți mai fă griji, CAUCIUCURILE de care ai nevoie, sunt la mine, IEFTINE și BUNE, toate dimensiunile, cu garanție, aduse din GERMANIA. Telefon 259339; 094.706.321. (14617)

Vând BMW 730 IA, an fabricație 95, preț 30.000 DM. Telefon 095 417 171. (f. 1420549)

Vând autoutilitară Mercedes tipul 209D, 1983, stare funcționare. Telefon 092.344.824; 093.256.791. (14843)

Vând cositoare rotativă, tocătoare tulei pe 3 rânduri, combină SEMA 80 cu echipament de recolat pentru floarea-soarelui și porumb. Telefon 057-511047; 092.301.782. (0363788)

Vând Raba 16 t. Telefon 466808, Pâncota. (0346015)

Vând Renault 25 înmatriculat, persoană fizică. Telefon 421241. (3039680)

Vând aparat Kerhar 726 spălat auto. Vând faruri Audi A6 92. Telefon 094 764 922. (15095)

Vând Ford Sierra 1600 cmc, an 1985, stare perfectă, persoană fizică, 5.000 DM. Informații localitatea Beliu nr. 381, telefon 204900/205. (3039683)

Vând combină C12. Henț Florian, Șepreuș, telefon 532554. (15165)

Vând Ford Tranzit de persoane, motor nou. Telefon 289526, orele 14-20. (15190)

Vând tractor U650, în stare bună sau schimb cu TAF. Informații Măderat nr. 180, județul Arad. (15200)

Vând combină Sema 12M, aproape nouă, 16.000 DM, motor ARO Brașov, RK 1.000 DM. Telefon 219907. (15220)

Vând Dacia camionetă, 1992, 2.500 DM. Telefon 094 253 142. (15240)

VÂNZĂRI ELECTRO

Vând cameră video Panasonic NV-DS 77, model 1999, ecran 3,8", preț 1.390 DM. Telefon 092.281.515; 252983. (14858)

Vând monitoare 17", garanție, preț între 200-300 DM, computer K6/300, 16 Mb RAM, monitor 14", HDD 850, sunet, preț 590 DM. Telefon 092.353.498; 252983. (14858)

OCAZIE! Puteți economisi bani și timp cumpărând frigorifice (FRIGIDERE, CONGELATOARE, COMBINE, LĂZI), ieftine și de calitate germană cu garanție. Telefon 259339; 094.706.321. (14617)

STOP!!! STOP!!! Reduceri de preț până la 50%, la MAȘINILE de SPĂLAT AUTOMATE din GERMANIA. Sunați NON-STOP, telefon 094.706.321; 259339. (14617)

Vând ieftin VIDEOURI cu telecomandă, import occident. Telefon 259339; 094.706.321. (14617)

ATENȚIE!!! Sub prețul pieței, vindem TELEVIZOARE COLOR, import GERMANIA, cu facilități aferente. Merită văzute și cumpărate! Telefon 259339; 094.706.321. (14617)

Vând TV color, en-gros, en-detail, prețuri de la 900.000 lei, garanție. Telefon 289456; 092.239.242.

Vând computer Pentium I Compaq cu monitor de 17 inch, 32 RAM, 165 MHz, complet. Telefon 280260. (15225)

Vând diferite tipuri de TELEVIZOARE COLOR stereo. Telefon 280260. (15225)

Vând TV color stereo, teletext, 1.350.000 lei; garanție 6 luni. Telefon 212005, orele 9-17. (14823)

Vând TV color, preț 1.000.000 lei, garanție 6 luni. Telefon 244904, orele 9-17. (14823)

Vând CÂNTARE ELECTRONICE; CASE MARCAT FISCALE, omologate. Telefon 272727; 281188. (f. 1420588)

Vând TV color, diferite modele, cu garanție. Telefon 219365. (14569)

Vând TV color, mașină automată spălat, frigider foarte ieftin; garanție. Telefon 275277. (14669)

Vând combine frigorifice, mașini spălat automate (aproape noi) garanție, prețuri avantajoase, orele 9-18. Telefon 251392. (14858)

Vând Alcatel Dualband acumulator Li-Ion Easy, club, noi 135-140 DM. Telefon 235516; 094.259.369. (14987)

Vând televizoare color, 54-72 cm, teletext, telecomandă, negociabil. Telefon 264004. (14797)

Vând TV color stereo, teletext cu telecomandă. Telefon 237903, 092 742 822. (15143)

Vând mașină spălat automată, televizor color cu garanție. Telefon 284604. (15164)

Vând TV color 70 cm + telecomandă, foarte ieftin. Telefon 211213. (15090)

Vând vitrină frigorifică pe orizontală, cu garanție, 2 bucăți și TV color cu garanție. Telefon 28966[illegible] (14773)

Vând diferit[illegible] COMENZI pent[illegible] (165.000 lei), vi[illegible] componente e[illegible] Telefon 09[illegible] 095.794.894.

Vând calculatoa[illegible] mante, xeroxuri. [illegible] 247182; 092.685.807. (1[illegible]

(Continuare în pagina [illegible]

(Urmare din pagina 14)
Vând calculator Toshiba, stare excelentă, 1.500 DM, fix. Telefon 094 282 509. (15195)

VÂNZĂRI DIVERSE

Vând mobilier modern nou, bucătării de la 4.000.000 lei, biblioteci de la 6.000.000 lei; dormitoare de la 7.000.000 lei etc. Telefon 256769, 092 239 242.

Vând acte „casă schimb valutar" activitate întreruptă temporar. Telefon 094 661 161. (12802)

Vând BCA, ciment, var, ţiglă, sub preţul pieţei. Telefon 094.524.456; 054-211807. (f.1420566)

Vând **MOBILĂ**, second hand, Germania. Telefon 095 417 171. (f. **1420549**)

Vând PLASĂ GARD ZINCATĂ, toate dimensiunile; TABLĂ ZINCATĂ 0,4; SÂRMĂ NEAGRĂ şi ZINCATĂ, PLASĂ RABITZ şi CUIE CONSTRUCŢII, str. Vrabiei nr. 4. Telefon 289997. (14750)

Vând boltari beton 4 modele, boltari de zgură 2 modele, pavele, borduri etc. Telefon 095.634.885. (14563)

Vând BOLŢARI diferite dimensiuni (şi la comandă). Telefon 095.418.089. (15119)

Vând haine şi încălţăminte second hand, de sezon, Germania. Telefon 094 783 436, 094 471 908. (14728)

Vând PUI vii de carne, rasa BROILER pe lângă Mănăstirea Gai, pe partea stângă, în continuarea str I. Creangă, peste 1 kg, zilnic între orele 9-19. Telefon 280720; 092.585.947. (14893)

Vând canapea extensibilă, fotolii, masă cu 4 scaune, bibliotecă. Telefon 092.275.276. (14946)

Vând mobilă bucătărie, nesuspendată, din lemn. Telefon 252178. (15019)

Vând maşină de surfilat nemţească şi pian coadă scurtă. Telefon 420232, localitatea Sebiş. (3039681)

Vând EUROBOLŢARI termoizolanţi cu certificat calitate 300x250x200 la 5.000 lei/buc; 1mc-350.000 lei. Telefon 281491; 092.381.750. (14848)

Vând iapă 10 ani, gestantă, cu ham şi căruţă, Curtici, str. Alba Iulia nr. 15. Telefon 464567. (15198)

Vând boltari termoizolanţi, diferite modele, Galşa, Drumul Gării nr. 754. (15129)

Vând asistenţă tehnică TV, TIH 445, banc centricubat pompe injecţie, remorcă 5 t, remorci cisternă 3,6 t, ambalaj bere. Telefon 258296, 217121, 092 315 686. (15150)

Vând boiler instant pe gaz Vaillant, 11 lt, nou, 400 DM, circular tăiat lemne electric, 100 DM. Telefon 092 686 710. (15063)

Vând garsonieră central, str. Buşteni nr. 14, Arad; motocicletă ataş MT 10 650 cmc. Informaţii telefon 466157. (0346014)

Vând SRL fără activitate, domenii multiple. Telefon 212474. (15227)

Vând LEMNE FOC, NISIP, BALAST, la domiciliu. Telefon 214010. (15236)

Vând avantajos recipienţi inox 300, 5.000 lt; maşină îmbuteliat. Telefon 094 253 142. (15240)

Vând dulap 3 uşi, 1.200.000 lei; masă + 4 scaune tapiţate 800.000 lei; comodă pentru televizor 600.000 lei etc. Telefon 245806. (15241)

CUMPĂRĂRI AUTO

Cumpăr caroserie Break şi Mercedes SEL 500, din 1987. Telefon 533133. (15196)

Cumpăr talon VW Golf I. Informaţii comuna Almaş telefon 163A. (5172404)

CUMPĂRĂRI DIVERSE

Cumpăr porumb boabe şi soia. Telefon 094 772 259, 095 527 383, 095 619 859. (14372)

Cumpărăm ORZ, recolta 2000, plata la ridicare. Telefon 095 824 973 sau 065-163885. (f. 1420654)

Cumpăr acţiuni Tricotaje Ineu. Telefon 095 615 555. (14813)

Cumpăr fier beton, diametru 8, 10, 12, foarte urgent. Telefon 223059. (15157)

Cumpărăm grâu, porumb, orz, orzoaică, plata la ridicare. Telefon 093 528 680. (15125)

Cumpăr deşeuri de: cupru, aluminiu, inox, bronz, alamă, la preţuri avantajoase. Telefon 092.731.413; 093.404.010. (14510)

Cumpăr acţiuni SIF Banat Crişana. Telefon 095 615 555. (14004)

Cumpăr acţiuni: Victoria Arad, Remat, Apromat, Armopan, Astoria. Telefon 092.308.389. (14980)

Cumpăr vioară între 100.000 - 300.000 lei. Telefon 466413. (0346013)

Cumpăr porumb boabe nelimitat, preţ mare. Informaţii telefon 094 120 772, 093 276 642. (15180)

CERERI ŞI OFERTE DE SERVICII

MAXIM SUPERMARKET angajează CASIERE pe calculator, VÂNZĂTOARE, AGENT PAZĂ. Se oferă salarizare bună, carte de muncă. C.V-urile se depun la firmă, Bd. Iuliu Maniu nr. 122, orele 10-16. (15216)

SOCIETATE COMERCIALĂ profil alimentar angajează VÂNZĂTOARE. Telefon 266211. (15238)

SC NDB LOGISTICA ROMANIA angajează personal, 25-35 ani, studii medii, dinamic, motivat, spirit iniţiativă. Avantaj, autorizaţie ISCIR (pentru stivuitor). C.V. fax 213474. (15214)

COMPANII AMERICANE oferă LUCRU la domiciliu. Trimiteţi plic la CP 1015 Craiova. (f. 1420604)

Angajez ELEVI vânzători legume-fructe, în vacanţă. Telefon 223059, str. P. Rareş nr. 45. (15158)

Angajez BĂRMĂNIŢE şi OSPĂTĂRIŢE. Telefon 284306; 281343; 092.301.798. (14899)

SOCOM PIELARUL Arad, angajează CONFECŢIONERE feţe încălţăminte calificate, maşiniste, CTC-iste feţe încălţăminte, muncitoare la masă. Informaţii telefon 236116 sau la sediul firmei, str. Ghiba Birta nr. 16, Arad. (14534)

RESTAURANT CORONA angajează BUCĂTĂREASĂ CALIFICATĂ şi AJUTOR BUCĂTAR. Telefon 231073. (15206)

FIRMĂ de DISTRIBUŢIE angajează pe termen lung, AGENŢI COMERCIALI pentru activitate de rutină, în Arad; salar minim 2 milioane lei. Condiţii: maxim 35 ani, permis B, garanţie imobiliară, mic spaţiu depozitare. Selecţie prin CV convingătoare, trimise la fax 034/181135. (f. 1420644)

Firma „PLASTICMOLD" angajează ECONOMIST cunoştinţe operare calculator, carr ? conducere pentru coordonare activitate comercial-financiare. Rugăm curriculum vitae la fax 257444. Telefon 250030; 092.290.473. (15084)

SC CONSTAR SA, str. Mş. Antonescu nr. 14, angajează INGINERI CONSTRUCTORI, INGINERI ELECTROMECANICI şi AUTOMATIZĂRI, vârsta maxim 35 ani. Interviul: 15 iunie 2000, ora 12. Informaţii telefon 254401, 254419. (15200)

„ZGRIPTOR" angajează AGENŢI PUBLICITARI. Condiţii deosebite, program flexibil. Telefon 243802, sau A. Vlaicu, bl. Y4, ap. 31. (15194)

Firmă angajăm ZIDAR, FAIANŢOR, ZUGRAV. Telefon 274800. (15175)

AUTOSERVICE M'ART VLADIMIRESCU angajează VOPSITOR AUTO. Telefon 514983, 094 283 053. (15184)

Angajez colaboratoare desfacere-vânzări, pregătire de specialitate, vârsta 20-30 ani. Telefon 094 799 809. (15188)

SAMSARA angajează: TINICHIGIU AUTO şi VOPSITOR. Condiţii diplomă în domeniul solicitat. Telefon 254188. (15131)

LIBRĂRIA HUMANITAS angajează LIBRAR, studii medii sau superioare. CV + foto se pot depune la sediul societăţii, str. L. Blaga nr. 2-4, Arad, până miercuri, 14 iunie 2000. Telefon 284749. (15137)

FIRMĂ ITALIANĂ DE PRODUCŢIE angajează SUDORI în CO2, salarizare deosebită, vârsta maximă 35 ani. Telefon 217121, 092 315 686. (15149)

Angajăm tânără (max. 30 ani, minim liceul) ca lucrător comercial (evidenţe contabile primare, gestiune, secretariat etc.). Informaţii telefon 280908. (15221)

„OMNIASIG" SA selecţionează în vederea angajării AGENŢI DE ASIGURĂRI. Telefon 252420, 255520. (15237)

PRESTĂRI SERVICII

Execut zugrăveli, vopsitorii, faianţări, gresieri, instalaţii sanitate, ieftin. Telefon 092 686 710. (15062)

Execut programe de calcul contabil, la cerere, pe calculator. Telefon 520373. (0363886)

AUTOMATIC SERVICE repară maşini spălat automate, domiciliu. Telefon 259146, 094 241 398.

DIVERSE

COOPERATIVA „UNIREA MESERIAŞILOR" CHIŞINEU CRIŞ vinde spaţiu comercial inclusiv mobilierul bar. Informaţii telefon 520382 sau 094 611 012. (0363889)

SOCIETATEA AGRICOLĂ „ALBINA" SINTEA MICĂ vinde, în fiecare duminică, utilaje agricole şi construcţii, la ora 10. (0360399)

Oferte CASE BANI (seifi), dimensiuni 45, 85, 105 cm. Telefon 092 443 41?. (15232)

TURISM

NOU! MARI REDUCERI DE PREŢURI!

ATLASSIB

Călătoreşti cu autocarele noastre moderne, în EUROPA: GERMANIA, AUSTRIA, FRANŢA, ITALIA, SUEDIA (plecări zilnice), BELGIA, OLANDA, DANEMARCA, ANGLIA, FINLANDA, NORVEGIA, SPANIA, PORTUGALIA, UNGARIA, IUGOSLAVIA.

NOU! Reduceri suplimentare pentru: elevi, studenţi, pensionari şi grupuri. Bd. Revoluţiei nr. 35, telefon 251871, 252727; Autogară, telefon 270562. O poartă deschisă spre Europa! (c.)

NOU!!!
REDUCERI DE PREŢURI
„Pletl"
vă oferă:
zilnic spre Germania
PASSAU - REGENSBURG - NURNBERG - HEILBRONN - STUTTGART - KARLSRUHE - HEIDELBERG - WURZBURG - FRANKFURT - MAINZ - GIESSEN.
SERVICII: călătorie în autocare noi, moderne; 2 bagaje gratuite; însoţitoare de bord; o masă caldă în Ungaria.
Informaţii şi înscrieri la AGENŢIILE PLETL: ARAD, telefon 057-252291, LIPOVA telefon 057-561377, 057-563011; TIMIŞOARA, telefon 056-200119; LUGOJ, telefon 056-359651; REŞIŢA, telefon 055-224904. (c. 18)

SEMO TOUR ARAD pune la dispoziţia dumneavoastră locuri la munte şi la mare. Vacanţe de neuitat - Litoral 2000 - în MUNTENEGRU, SLOVENIA, CROAŢIA, GRECIA, TURCIA şi TUNISIA. Excursii pe cele mai interesante intinerarii din Europa şi în cele mai diverse locuri de pe mapamond. Informaţii şi înscrieri la sediul agenţiei, str. Mihai Eminescu nr. 13, telefon/ fax 282877, 283311.

OCAZIE UNICĂ! Un sejur de 3 săptămâni, în FLORIDA (SUA), în august, doar cu 1.900 dolari. Se pot înscrie numai elevi între 13-19 ani, până la data de 13 iunie. Excursia este organizată de Liceul MOISE NICOARĂ. Informaţii la telefon 258872.

ÎNCHIRIERI

Închiriez sau vând spaţiu comercial 86 mp, str. Cozia, nr. 5. Telefon 094.703.000 şi 094.798.000. (12994)

Oferim spre închiriere SPAŢII COMERCIALE pentru magazine, depozite, producţie etc. Telefon 281060; 281036. (14319)

Închiriez apartament 2 camere, zona Podgoria, nemobilat, preferabil firme. Telefon 534133. (15148)

Închiriez apartament 2 camere, tot confortul. Telefon 217095, zilnic, orele 17-20. (15160)

Ofer spre închiriere apartament (ne)mobilat. Telefon 210255. (14594)

Caut să închiriez apartament (ne)mobilat; ofer 80-150 DM. Telefon 210555. (14594)

Ofer spre închiriere hală producţie 700 mp. Telefon 464442 şi după ora 15, telefon 231151. (14805)

Închiriez spaţiu nou amenajat în suprafaţă de 240 mp, situat în Piaţa Agroalimentară Vlaicu. Informaţii suplimentare la telefon 280537, între orele 10-14. (12839)

Caut să închiriez spaţiu producţie, 100 mp, curent trifazic. Telefon 092.344.830. (14898)

Dau în chirie casă amenajată ca depozit (138 mp), cu intrare de maşină. Telefon 255211 (orele 8-30-16.30), 092 594 950. (14726)

Dau în chirie apartament 2 camere, ultracentral, cu uşă la stradă, pentru birou, cabinet medical sau notarial. Telefon 255211, 092 594 950. (14726)

Oferim spaţiu comercial 200 mp, Calea Victoriei, spre închiriere, ideal Supermarket, reprezentanţă firmă, firmă de asigurări, cabinete asociate sau căutăm alternative de colaborare. Telefon 094 618 106. (15203)

Ofer spre închiriere spaţiu pentru producţie sau birou în Abatorul Vechi. Informaţii telefon 092 288 602. (15142)

Dau în chirie apartament una cameră, Micălaca, pe termen lung. Telefon 285676. (15209)

Închiriez (ofer) apartament 2 camere, Podgoria, 150 DM. Informaţii telefon 219622. (15233)

PIERDERI

Pierdut certificat de acţionar emis de SIF Banat Crişana cu nr. 56788 cu seriile nr. 55666401-55667375 pe numele Sîrbu Ludovic. Îl declar nul. (15172)

† DECESE †

Cu adâncă durere anunţăm plecarea fulgerătoare dintre noi a celei care a fost soţie, mamă, soacră şi bunică
BUTARU VIORICA.
Înmormântarea va avea loc azi, orele 14, în Sântana. Familia îndoliată.

Cu mare durere în suflet anunţăm încetarea din viaţă, la venerabila vârstă de 96 ani, a dragului nostru tată, socru, bunic şi străbunic
BOATĂ ARON.
Slujba de înmormântare va avea loc luni, 12.06., ora 16,00, la domiciliul din Felnac. Dumnezeu să-l odihnească în pace. Familiile îndoliate Boată şi Suciu.

Cu adâncă durere anunţăm încetarea din viaţă, după o scurtă şi grea suferinţă, a celui care a fost fiu, frate, cumnat
TURDEANU LUCIAN,
în vârstă de 52 ani. Înmormântarea va avea loc marţi, 13 iunie, ora 12,00, de la Capela cimitirului Micălaca. Familiile îndoliate Turdeanu şi Heveşi.

† CONDOLEANŢE †

Familiile: Orheanu şi Sopon sunt alături de familia îndurerată BUTAR, la trecerea în nefiinţă a verişoarei şi mătuşii,
VIORICA.
Odihnească-se în pace şi Dumnezeu să o ierte! (15234)

Comanda IJP Arad şi colegii sunt alături de plt. maj. MIRCEA BUTARIU în greaua suferinţă pricinuită de moartea mamei sale şi transmit sincere condoleanţe familiei îndoliate.

Suntem alături de familia Butar Alexa, greu încercată de dispariţia fulgerătoare a mătuşii noastre,
VIORICA.
Sincere condoleanţe şi Dumnezeu să o ierte! Odihnească-se în pace! Familiile: Ardelean, Bicriş, Sătmărean. (15235)

† SERVICII FUNERARE †

SC „NOSFERATU" SRL,
ARAD, str. Ghiba Birta nr. 26, telefon 270437; Non stop 094.554.874, NĂDLAC, str. 1 Decembrie, nr. 4, telefon 092.922.337.
NON - STOP SERVICII FUNERARE COMPLETE.
SICRIE, RESPETE, CRUCI (preţuri de producător). ACCESORII: prosoape, batiste, panglică neagră, baticuri, mânere, lumânări, catafalc, sfeşnice, steag de doliu. SERVICII: capelă, spălat, îmbălsămat, îmbrăcat, transport intern şi internaţional. Asigurăm colaci, colivă, coroane, jerbe, fotografii profesionale, fanfară, organizăm pomeni. OFERTA BRAD: sicriu brad, respete, cruce - 900.000 lei. Transportul sicriului la domiciliu este gratuit!!!
(c. 44)

NON STOP (la orice oră)
„RO-STYL COMPANY"
Firma noastră este PRODUCĂTOARE DE SICRIE, cu magazin în: ARAD, str. M. Eminescu nr. 4 (vizavi Cinema MUREŞUL), telefon 057-211929, 094.537.715. EFECTUĂM SERVICII: spălat, îmbrăcat, îmbălsămat şi transport cu personal calificat. ASIGURĂM MINIM: 8 modele de SICRIE din LEMN MASIV (nu din PAL sau furnir); SICRIE CU MÂNERE şi ŞURUB (nu se bat cuie), SICRIE LUX, 5 modele LENJERIE DECES (respete), LENJERIE DE LUX, cruci lemn şi metal. ACCESORII: catafalc, steag, prosoape etc. INTERMEDIEM: fanfară, colaci, colivă, etc. FIIND PRODUCĂTORI, AVEŢI AVANTAJUL UNOR PREŢURI MINIME şi POSIBILITATEA DE A PLĂTI ÎN RATE. Ofertă: sicriu stejar (cruce, respete) - 1.000.000 lei.
ANGAJĂM PERSONAL.
(c.)

† COMEMORĂRI †

Dorul de tine, mamă dragă,
LĂCĂTUŞ LUCREŢIA,
nu ne va părăsi niciodată. Acum, la 8 ani de la despărţire, copiii tăi dragi, îţi păstrează veşnică recunoştinţă. (4873526)

Pios omagiu la împlinirea a 11 ani de la despărţirea de tatăl şi bunicul nostru,
CĂSCĂTĂU PANAIT,
din Ineu. Familia Stanca Petru şi Malvina. (15159)

Un pios omagiu la 5 ani de când a trecut în nefiinţă
BEJAN TRAIAN.
Soţia, fiul, nora, nepoţii.

● PRODUCE ȘI MONTEAZĂ UȘI ȘI FERESTRE DIN PVC
ARMAT CU PROFILE TROCAL GERMANIA
● PRODUCE ȘI VINDE GEAM TERMOPAN
LUCRU NEMȚESC
SATLINE
SALON DE EXPOZIȚIE:
ARAD, PIAȚA MIHAI VITEAZU
BL. M 7, PARTER
TEL./FAX. 057/25 14 61; 094 50 72 11

Viața se schimbă.
Schimbă frecvența!
Europa FM 89.3

PENTRU DUMNEAVOASTRĂ
UN NOU ȘI AVANTAJOS
SISTEM DE RATE FĂRĂ AVANS PÂNĂ LA 36 LUNI
NOU! la CORAURA
DE LA 1.000.000 LA 30.000.000 PUTEȚI CUMPĂRA ORICE PRODUS
COMERCIALIZAT DE CORAURA
IMPORTANT
ACORDĂM CREDITE PENTRU CUMPĂRĂRI DE MARFĂ:
LA PERSOANE FIZICE CÂT ȘI LA SOCIETĂȚI
LA NOI PUTEȚI SUPLIMENTA
CREDITUL ȘI PE PARCURSUL RATELOR.

CORAURA

- Aparate aer condiționat ARISTON
- Biciclete pentru copii și adulți
- Folie pentru solar 10 și 4 m lățime
- Incubatoare 100 și 60 ouă
- Plasă geam import pentru țânțari
- Plasă rabitz, plasă gard diferite mărimi
- Cuie construcții, scoabe, sârmă zincată, electrozi
- Sobe de gătit cismă și tip menaj
- Motoare electrice, pompe apă, hidrofoare
- Betoniere, motocultor, motocositoare
- Scări duble din lemn și aluminiu
- Cabluri, conductori și aparataj electric
- Scule și unelte agricole
- Gresie, faianță, adezivi și obiecte sanitare
- Vopsele lavabile de interior și exterior
- Vopsele de ulei, diluanți, lacuri, pigmenți de zugrăvit
- Pânze abrazive și discuri
- Acumulatori auto și butelii
- Sfoară tapițerie și arcuri
- Pânze fierăstrău circular, aparat sudură, pompe zugrav
- Televizoare color
- Frigidere, congelatoare, combine și lăzi frigorifice
- Aragaze și hote
- Boilere, cazane pentru baie
- Aspiratoare

(4873577)

ASIGURĂM TRANSPORT GRATUIT!
ARAD, B-DUL REVOLUȚIEI, BL. 10 VIS-A-VIS DE BANK POST TEL. 270.525, 270.424
ARAD, MICĂLACA, BL. 602 PIAȚA SOARELUI TEL. 259.884, 259.373, 259.721
LIPOVA, LÂNGĂ PIAȚĂ TEL. 561.804

CÂȘTIGĂTORII CONCURSULUI TERRA
PE LUNA MAI SUNT:
5 PREMII X 1.000.000 LEI:
*Făt Csilla - Arad, *Perța Daniel - Vladimirescu, *Bătrâna Ioan - Arad
*Daniel Veronica Marcela - Lipova, *Belc Marinela - Arad,
10 PREMII X 500.000 LEI:
*Kassai Ștefan - Bârcea Mică, *Stropec Tunde - Oradea
*Hotăran Aurica - Arad, *Costea Dănuț - Arad,
*Mihuța Elena - Arad, *Lantaș Diana - Arad,
*Pop Dorel - Arad, *Cotocea Maria - Arad,
*Lăzărescu Camelia - Șiria, *Dupța Cristina - Vinga
CONCURSUL CONTINUĂ
CÂȘTIGĂ ȘI TU PREMII DE MILIOANE ÎN FIECARE LUNĂ !!!
TERRA TERRA
CU TERRA CÂȘTIGI DE DOUĂ ORI !

SSI
SOCIETATEA DE SERVICII INFORMATICE ARAD S.A.
ÎN ATENȚIA FARMACIILOR !
Efectuăm prelucrare computerizată a **rețetelor** și **borderourilor** pentru **medicamente compensate** și **gratuite**.
ÎN ATENȚIA medicilor de familie (inclusiv stomatologi)!
Asigurăm crearea și actualizarea lunară a bazei de date a asiguraților (pacienților) dvs.
Pentru informații detaliate vă așteptăm la adresa Arad, str. Horia nr.7, la tel: 057-256579, 256592, sau e-mail ssi@ramses.ro .

MEDIASOFT
Arad, str. Av. Ioan Sava nr. 5, tel/fax 057-**255886**
Organizează *CURSURI*
1. **Operare pe calculator și rețele de calculatoare** (Windows, NC, Ms-Dos, Baze de date - contabilitate, medici de familie, tehnoredactare Word) serii din: 19.06.2000, 21.06.2000, 3.07.2000, dimineața și după-masa
2. **Contabilitate** - serii din: 12.06.2000, 1.08.2000 (teorie, practică, aplicații pe calculator)
3. **Cursuri pentru copii** (Windows, Pascal) - 19.06.2000
4. **Secretariat computerizat** - după-masa - 10.07.2000
5. **Topograf** - după-masa - 1.07.2000
6. **Utilizare Word** - după-masa - 10.07.2000
7. **Utilizare Excel** - după-masa - 22.06.2000
8. **Proiectare asistată** (AutoCad 2000) - 20.06.2000

Diplome eliberate de **Ministerul Muncii.**
NOU!!! WORKSHOP
Servicii de selectare și plasare forță de muncă
Baza de date *cuprinde ofertă de forță de muncă.*
Include automat cursanții MediaSoft.
Se pot înscrie cei ce doresc un loc de muncă. (1420592)

S.C. „BENDEA" S.R.L
VINDE PRIN MAGAZINELE
din B-dul Revoluției 26 - 38 Telefon: 231853,
Liviu Rebreanu 68 - Telefon: 250905
- GRESIE color cal. I - 113.000 lei/mp
- FAIANȚĂ color cal. I - 83.000 - 106.000 lei/mp
- BATERII BAIE ■ Obiecte sanitare ■ Căzi baie
- BOILER ■ Fitinguri
- ȚEAVĂ ZINCATĂ ȘI NEAGRĂ
- ȚEAVĂ PVC colac PE 20-63 și fitinguri aferente
- TABLĂ ZN decapată și NG
- Țeavă HENCO 16 - 23000 lei/m; 18 - 26000 lei/m; 22 - 29500 lei/m și FITINGURI
- CARBID ■ TUBURI PVC ■ ȚEAVĂ DIN CUPRU și fitinguri din cupru.

(1420284)

GOMAR LUX S.A.
CABLURI ȘI CONDUCTORI ELECTRICI
(CYY, CYABY, MCCG, MSUDC, MYYM, FY)
ARAD, STR. MEȘTERUL MANOLE NR.
(INCINTA TIAB)
TEL. 057-289468 (14206

BANCA ROMÂNĂ PENTRU DEZVOLTARE
BRD
Vă oferă azi cardul ***VISA CLASSIC LEI*** *card de credit pentru persoane fizice, cu posibilitatea obținerii de credit până la 1000 USD echivalent în lei, la cursul zilei.*

ADEVĂRUL
COTIDIAN INDEPENDENT ARAD
Anul XII, nr. 3025
Marți, 13 iunie 2000 ● 20 pagini ● 2500 lei ● e-mail: adevarul@arad.ro

WEST BANK
ARAD, B-dul Revoluției nr. 88
TELEFON: 284.888 FAX: 285.202
Potrivit OUG nr. 219/1999 privind „Programul național pentru țărănime bazat pe cupoane atribuite gratuit în anul 2000" furnizorii care livrează bunuri și servicii potrivit Ordinului MAA nr. 10/2000 pot încasa contravaloarea acestora prin noi!

BRAT
Publicație auditată în semestrul II 1999
Tiraj mediu zilnic vândut: 34.958

GRATUIT

UN PRIMAR PENTRU ARĂDENI

Conflictele joacă un rol important în viața psihică a individului și cu atât mai mult în viața socială. A reduce conflictele sociale numai la stări afective este tot așa de periculos ca și neglijarea, subestimarea stării psihice a oamenilor. De aceea, a pune conflictele din viața psihică, din acțiunile oamenilor doar pe inconștient, pe emoții, are o consecință negativă asupra vieții omului și a societății.

Omul este dotat cu intelect, cu un anumit nivel de conștiință. Inconștientul, acțiunile bazate pe acesta reprezintă slăbiciuni ale conștiinței, ale sintezei mentale, scria un mare filosof și psiholog, Pierre Janet. De pildă, eu sunt ortodox, dar dacă concep această apartenență doar ca un fapt inconștient, ca o obișnuință, fără a fi trecută prin filtrul gândirii, faptul că mă declar ortodox nu are nici o valoare. Are valoare în măsura în care conștientizez acest lucru. Din punct de vedere doctrinar, ortodoxismul, conștientizând această apartenență a sa la creștinismul primordial oficializat, a fost și este mai tolerant. Nu are importanță, în ultimă instanță, dacă ești credincios, creștin, musulman, mozaic, hindus sau ateu, ci este important să fii tolerant cu ceilalți și să recunoști valoarea. Din acest punct de vedere, a te bate cu cărămida în cap că eu sunt mai creștin decât ceilalți, că reprezint ca ortodox o majoritate, este un lucru real, dar pentru ceilalți constituie o blasfemie. Pentru că orice creștin își are valorile sale, care în esență sunt aceleași și dacă aparții aceleiași etnii deosebirile sunt imperceptibile. Nu poți să aduci argument că eu sunt ortodox sau musulman, sau penticostal, pentru a ocupa un post. Toți cei amintiți sunt credincioși. Fiind credincioși, nu pot face rău, în principiu, pentru că normele morale ale credinței nu le permit. De aceea, alegerea inconștientă a unuia sau a altuia pe criterii sentimentale, emotive, inconștiente reprezintă un mare pericol. Aici trebuie să intervină conștiința - cum spune Descartes - intelectul, pentru a face o ierarhie a valorilor. Am spus toate acestea pentru că în Arad, ca și în alte localități, se bate monedă pe apartenența la un anumit cult. Or, din punct de vedere moral, rațional și în interesul colectivității, nu cultul primează - pornind de la ideea că toți candidații sunt creștini - ci valoarea, experiența și finalitatea acțiunilor lor spre binele comunității.

D. ZĂVOIANU

(Continuare în pagina 5)

În primul joc la EURO 2000

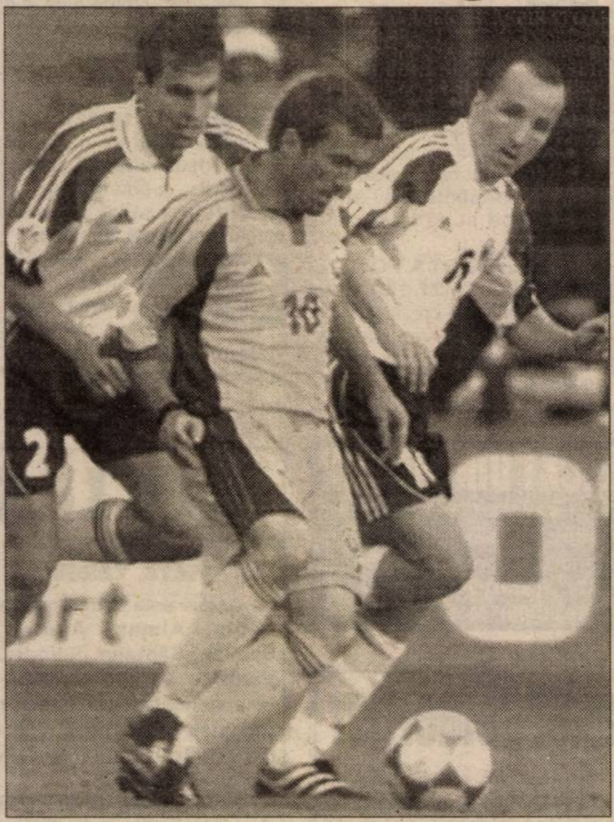

ROMÂNIA A FOST EGALA CAMPIONILOR EUROPENI

◆ **Cronica jocului, declarații la cald, reacția microbiștilor arădeni, punctul de vedere al fostului internațional Marcel Coraș, precum și alte știri și curiozități din culisele acestei confruntări, citiți în** pag. 14

Avertisment pentru Guvern!

PENSIONARII VOR SĂ-ȘI CEARĂ DREPTURILE LA BRUXELLES

pag. 5

Foto: V. MUSCA

MOBIL VENEZIA
■ MOBILIER MODERN LA COMANDĂ
■ AMENAJĂRI SPAȚII COMERCIALE
■ MATERIALE IMPORT
■ CALITATE SUPERIOARĂ
STR. VIȘINULUI NR. 74
TEL: 057/224885
092/777361

S.C. „SERGIU GIANINA" Arad
Comenzi și expoziție
TÂMPLĂRIE ALUMINIU PVC-import
geamuri termopane, site speciale insecte, rolete din PVC-aluminiu, jaluzele orizontale-verticale, uși pliante.
B-dul Revoluției nr. 24 (colț cu Lacului)
Telefon: 092 292 559
Tel./Fax. 057 212 512

Ieri, a avut loc Faza județeană a Marșului Factorilor Poștali

pag. 6

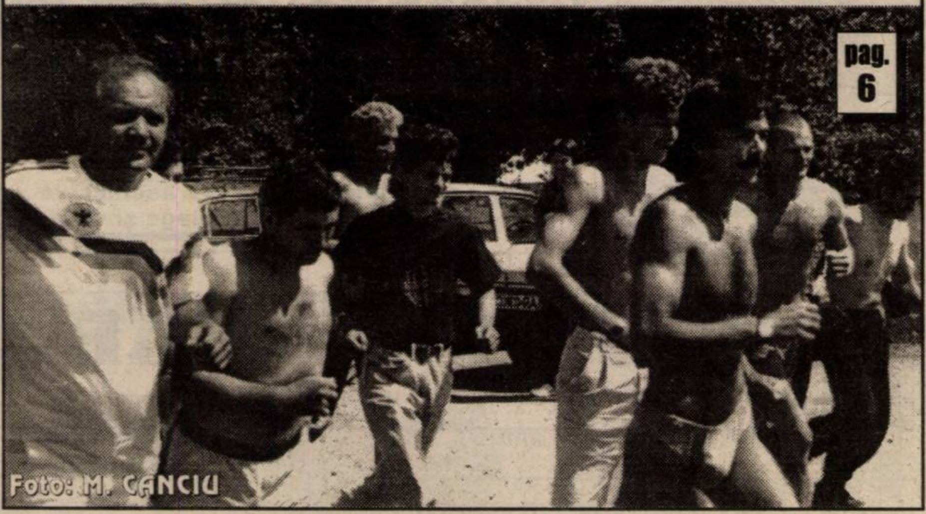

Foto: M. CANCIU

Citiți în ziarul de mâine
ULTIMELE ZILE LA PRIMĂRIA ARADULUI
- convorbire cu VALENTIN PAUL NEAMȚ, primarul municipiului Arad

GARANȚIILE SE VOR RESTITUI ABIA DIN TOAMNĂ...

Convorbire cu dl. DORU CÂMPAN, directorul S. C. Arterm S. A. Arad pag. 6

Votați un Consilier județean ales, dar și un viitor PRIMAR DE LIPOVA

SCOROBETE RADU

● FERESTRE ȘI UȘI DIN ALUMINIU ȘI P.V.C.
STR. ROȘIORI 26 TEL/FAX: 289053
ALGLASS
● GEAM TERMOPAN ● FIRME ȘI RECLAME
● MOBILIER LA COMANDĂ
PIAȚA SPITALULUI BL. 1 D, TEL/FAX: 253868

CALENDAR

* Astăzi, Soarele răsare la ora 5,45 și apune la ora 21.

* Au trecut 165 de zile din acest an. Au mai rămas 201 zile până în 2001.

* **Praznicul zilei**: **Biserica Ortodoxă**: Sf.Mc. Achilina; Sf. Trifilie, Ep. Leucusiei din Cipru; **Biserica romano-catolică**: Anton de Padova.; **Biserica greco-catolică:** Sf. M. Achilina (+293); Sf. Trifilie, ep. Leucosiei, Sf. Anton de Padova.

A venit BARZA!

La Arad: Petrovici Maria, Oradan Marcela Diana, Stanici Emanuel, Prodan Cristian Raul, Conalaș Andrei Alex, Chiriloi Ovidiu Gabriel, Govăjdean Răzvan Andrei, Costea Bogdan Laurențiu, Rădoi Andrada, Coraș Eusebiu Flavius, Herlo Denis Geanin.

HOROSCOP

Marți, 13 iunie 2000

BERBECUL (21.03-20.04). Deși sunteți în scădere de formă, aveți suficientă energie pentru a face față onorabil tuturor situațiilor.

TAURUL (21.04-20.05). Atmosfera de la serviciu este destinsă și vă atingeți fără efort obiectivele propuse.

GEMENII (21.05-20.06). Părerile dvs. nu coincid cu cele ale șefului, dar dacă intrați într-o polemică cu acesta, aveți mai mult de pierdut decât de câștigat.

RACUL (21.06-22.07). Încercați să vă faceți mai mult timp pentru a-l petrece cu ființa dragă. Poate reușiți să o ajutați să-și rezolve mai repede problemele pe care le are.

LEUL (23.07-22.08). Nu păreți prea hotărât în această zi. Indecizia de care dați dovadă vă privează de obținerea unor rezultate favorabile și dacă nu reușiți să vă schimbați atitudinea, realizările vor fi sub așteptări.

FECIOARA (23.08-22.09). Zi favorabilă din punct de vedere a problemelor ce țin de carieră. De pe urma acestui fapt situația dvs. financiară poate suferi anumite îmbunătățiri.

BALANȚA (23.09-22.10). În relațiile cu persoanele de sex opus vă arătați mai degrabă rezervat(ă) și vă cam lipsește inițiativa. N-aveți nici un motiv să fiți complexat(ă).

SCORPIONUL (23.10-21.11). Este posibil ca partenerul să nu fie de acord cu dvs. în anumite privințe - lăsați-l pe el să ia decizia finală.

SĂGETĂTORUL (22.11-21.12). Este greu de crezut că veți reuși să realizați tot ceea ce v-ați propus pentru această zi.

CAPRICORNUL (22.12-19.01). Măsurile pe care le adoptați nu se dovedesc întotdeauna a fi foarte inspirate, dar, în general, veți reuși să mențineți controlul asupra situației.

VĂRSĂTORUL (20.01-19.02). Vă bucurați de o atenție deosebită din partea superiorilor și prin intermediul lor puteți rezolva anumite probleme care vă frământă.

PEȘTII (20.02-20.03). Înainte de a face schimbările pe care le aveți în vedere, gândiți-vă dacă ele sunt într-adevăr necesare.

MOCHETA
Arad, Piața Gării
Telefon 235221
Vinde și montează mochetă la prețuri cu o reducere de
10-20%

„ADEVĂRUL" VĂ ASCULTĂ

La telefonul dimineții, 280944, între orele 9,00 - 12,00

■ **Drum inaccesibil.** Dl. Traian Curticeanu din Micălaca, ne semnalează că podul rutier din Micălaca spre Subcetate creează probleme pietonilor. „Există aici două alei pietonale. Cea care duce spre Subcetate s-a surpat chiar la capătul podului, astfel că cei mai în vârstă pot trece cu greu". Dl. Curticeanu îl roagă pe viitorul primar să vină la fața locului, să evalueze situația. „Dar noi credem că totul se poate rezolva cu o basculă de beton, pentru care nu trebuie nici dolari, nici intervenții la Guvern."

Redactor de serviciu,
S. AMBRUȘ

La telefonul după-amiezii, 280003, între orele 15,00-18,00

° Domnul S.M., domiciliat în Grădiște, pe strada Vișinului: „Cișmeaua de la intersecția străzilor Vișinului și Războieni a fost desființată abuziv, peste voința cetățenilor din zonă, care-și astâmpărau setea. Motivul a fost reclamația unui vecin, în sensul că unii cetățeni își spălau aici mașinile și caii. În această vară toridă, ne plângem de lipsa apei și când colo..."

° D-na prof. Dorina Florea, diriginta clasei VIII A de la Școala gen. nr. 4, în numele elevilor și al comitetului de părinți al clasei, mulțumește domnului BĂHMER JOHANN, patronul SC WestHouse Modul Pâncota, pentru sponsorizarea oferită cu ocazia serbării sfârșitului de an școlar.

Redactor de serviciu,
A. BOROȘ

Meteo

Vremea va fi frumoasă și deosebit de caldă. Cerul va fi mai mult senin. Vântul va sufla slab la moderat din sud-est.

Temperaturi maxime: 32 la 35°C. Temperaturi minime: 18 la 21°C.

Meteorolog,
EUGENIA RUS

AU PLECAT DINTRE NOI!

Barte Elisaveta (1936); Costea Maria (1988); Bălaban Constantin (1932); Mândru Floare (1931); Bocaș Ioan (1937); Răduț Andrei (1921); Antos Lenke (1909); Moș Ioan (1926).

UTILITARE

• PIEȚE, TÂRGURI

Astăzi este zi de piață la Sebiș, Almaș, Apateu, Semlac, Sântana, Șilindia, Vârfurile. Târguri săptămânale se desfășoară astăzi la Chișineu Criș, Almaș, Șilindia și Vârfurile (sat Avram Iancu - Tăcășele).

Mâine, miercuri, va fi zi de piață la Pâncota, Beliu, Buteni, Șiclău, Macea, Vânători, Pecica, Șiria și zi de târg la Beliu și Buteni.

• FARMACIA DE SERVICIU

Farmaciile „SINAPIS", B-dul Revoluției, nr. 88, lângă Noul Stil, telefon 282369, „NOUA FARMACIE", str. Andrei Șaguna, nr. 15, telefon 948 sunt de serviciu cu program non-stop.

• ÎNTRERUPERI DE CURENT

ÎN MUNICIPIU: MARȚI și MIERCURI: Str. Caransebeș, str. Zimbrului, str. Gogol - case.

ÎN JUDEȚ nu sunt programate întreruperi de curent.

LUCRĂRI DE DEZINSECȚIE CONTRA ȚÂNȚARILOR

În perioada 13-25 iunie a.c., Salubritatea va executa lucrări de dezinsecție împotriva țânțarilor pe raza municipiului Arad.

Combaterea insectelor se va face prin pulverizarea din avion a substanțelor toxice, după ora 17,00, în funcție de condițiile meteorologice.

Pentru evitarea pagubelor, agricultorii trebuie să ia măsuri de protejare a albinelor.

(1420707)

CINEMATOGRAFE

Dacia: Crima în 3 timpi; Scream 3 (SUA); 9,30; 11,45; 14; 16,30; 19

Mureșul: Omul din lună (SUA) 10; 12; 14; 16; 18; 20

Arta: Fight Club (SUA) 14; 16,30; 19

Sala Mică: 10 chestii nu-mi plac la tine (SUA) 15,30; 18

„Fericire" pe capul șomerilor

În aceste zile a început distribuirea primei tranșe din ajutorul de șomaj pentru două treimi din șomerii din județ (aproximativ 9.000 la număr). Suma totală necesară se ridică la vreo trei miliarde lei.

Din informațiile primite de la dna Claudia Miuțescu, purtătoarea de cuvânt a Agenției județene de șomaj, am reținut că au fost făcute demersurile și pentru virarea celei de a II-a tranșe din banii șomerilor pentru luna în curs.

Când Bucureștiul va binevoi să trimită cele două miliarde de lei, alți vreo 4.500 de șomeri din județ vor fi... „fericiți"!

N. O.

225 locuri de muncă disponibile

Agenția Județeană de Ocupare și Formare Profesională (str. Gh. Lazăr nr. 20) ne-a informat cu privire la situația locurilor de muncă vacante în aceste zile:

Agent de asigurări 20; Barman 2; Bijutier 4; Confecționer îmbrăcăminte 90; Confecționer textil 1; Consultant asigurări 10; Contabil 1; Inginer constructor 1; Măcelar 1; Mezelar 2; Muncitor necalificat 1; Ospătar 1; Prestator (bobinaj) 20; Sudor electric 52; Sudori 5; Tâmplari 10; Vânzătoare 2; Vopsitor auto 1; Zugrav 1.

Pentru săptămâna în curs sunt disponibile 225 locuri de muncă, din nu mai puțin de 19 meserii. Față de oferta din perioada 5-9 iunie a.c., două sunt modificările substanțiale: 1 la confecționeri îmbrăcăminte, de la 140 de locuri de muncă vacante s-a ajuns la 90, 50 dintre ele fiind ocupate. 2 au dispărut ofertele pentru bijutieri, instalatori, impiegat mișcare vagoane și lăcătuș montaj, semn că patronii și-au găsit mușterii.

N. O.

S.C. JACKSON INTERNATIONAL SRL ARAD

*Achiziționează **ORZ BOABE** la prețul de 1.550 lei/kg + TVA la stas.*

Recepționarea se face la bazele:

La Arad (fost FNC), str. Turdei, tel. 057/271712 - persoană de contact - d-șoara Iulia Popa, d-na Munteanu.
La Șimand, baza FNC, tel. 094618007 - persoană de contact - dl. Albici Ștefan.
La Nădlac, începând de vineri, 16.06.2000 - baza FNC - fost complex de porci.
Relații suplimentare la telefoanele: 057/257.300, 094929199 și 098603814.

NOU! Pentru această campanie, oferim societăților care contractează cu noi vânzarea de orz, motorină, cauciucuri, îngrășăminte.
Diferența plătindu-se cash sau cu ordin de plată la sediul societății noastre, situat în Arad, str. Feleacului FN.

(1420719)

Prețul aurului

Banca Națională: Pentru gramul de aur de 24 K, prețul cu ridicata - 191.386 lei, iar prețul de achiziție - 172.247 lei. Prețuri valabile la sfârșitul săptămânii.

Piața neagră - Aur 14 K: cumpărare - 85.000 lei/g, vânzare - 105.000 lei/g. **Aur 18 K**: cumpărare - 110.000 lei/g, vânzare - 130.000 lei/g.

ADEVĂRUL
COTIDIAN INDEPENDENT ARAD
Editor: S.C. ADEVĂRUL S.R.L. Arad
COD FISCAL R 1681938 ● COD SICOMEX 19.604 ● CERTIFICAT J 02/1886/31X1991 ● COD SIRUES 020956601 ● ISSN 1220-7489

Redacția și administrația: 2900 Arad, Bd. Revoluției nr. 81. Telefoane: SECRETARIAT - 281802, fax 280655, 280625; ADMINISTRAȚIE - CONTABILITATE - 281797; MICA PUBLICITATE - 210775; MAREA PUBLICITATE - 280904; CLUBUL PRESEI - 280989.

Consiliul de administrație: președinte - **DOREL ZĂVOIANU,** telefon 281802, 280625; vicepreședinte - **MIRCEA DORGOȘAN,** telefon 281802, 210776; **membri: DOREL BARBU,** telefon 281797; **NICU COJOCARU,** telefon 280904; **MIRCEA CONTRAȘ,** telefon 281802, 280854.

Colegiul de redacție: **MIRCEA CONTRAȘ** (redactor-șef); **MARCEL CANCIU** (șef secție foto), telefon **281701; ALEXANDRU CHEBELEU** (șef secție sport), telefon **281701; NICU COJOCARU** (șef secție publicitate) telefon/fax: **280904; AUREL DARIE** (secretar general de redacție), telefon **281802, 280854; VASILE FILIP** (șef secție cultură-învățământ), telefon **281855; 280003; SORIN GHILEA** (șef secție tineret) telefon **281855, 280003; IOAN IERCAN** (șef secție politică), telefon **280943; DORU SAVA** (șef secție social-economic), telefon **281738; ȘTEFAN TABUIA** (șef secție actualități), telefon **281855; 280003; DOREL ZĂVOIANU** (președinte al Consiliului de administrație), telefon **281802, 280625.**

Tiparul executat la S.C. MEDIAGRAF S.A. ARAD, str. Feleacului F.N., telefon 250902, fax 250920

„Adevărul" poate fi citit și pe Internet la adresa http://adevarul.arad.ro

Echipa de serviciu
IOAN TULEU
-secretar de redacție.
Bianca Felea,
Adela Homorâceanu,
Ioan Leac,
Dina Rujan,
Ramona Vidulescu
– tehnoredactare computerizată.
Doina Jurcă,
Aurica Telcian
– corectură.

ALIANȚA ANTI SUICID
O MÂNĂ DE AJUTOR
LINIA VIEȚII
057/214214
între orele 20,00-08,00
Vă ascultă, vă înțelege și vă ajută

CURSUL VALUTAR*

- VALORI ÎNREGISTRATE IERI, 12 IUNIE 2000

Denumirea valutei	BNR	BCR		BRD		Banca Transilvania		Banca Agricolă		BIR		Bursa neagră	
		C	V	C	V	C	V	C	V	C	V	C	V
Dolar	20912	20850	20975	20800	21150	20610	21150	20700	21100	-	-	20700	21000
Marca germană	10204	9776	10343	90025	10297	9890	10250	10100	10270	-	-	10000	10150

ŞCOALA POSTLICEALĂ „VASILE GOLDIŞ" ARAD - LA PRIMA GENERAŢIE DE ABSOLVENŢI

Joi, 8.06.2000, în aula „Ştefan Cicio Pop" a Facultăţii de Drept, prima generaţie de absolvenţi ai Şcolii Postliceale „Vasile Goldiş", împreună cu cadrele didactice şi conducerea Universităţii de Vest „Vasile Goldiş" au marcat, în mod festiv, încheierea celor doi ani de studiu.

Înfiinţată în anul şcolar 1998-1999, sub egida Fundaţiei Universitare „Vasile Goldiş", ca o cerinţă a pieţei muncii din România, Şcoala Postliceală a pornit cu cinci specializări: contabilitate-informatică, birotică-secretariat, asistent de farmacie şi fitoterapie, agent de turism-ghid şi asistent social, însumând 156 de elevi şi 35 de cadre didactice. După doi ani de studii, 133 de elevi au absolvit cursurile celor cinci specializări, ceea ce înseamnă un procent de promovabilitate de 85,3%.

Foto: AL. MARIANUŢ

RUTIERE

■ În data de 10.06.a.c., în jurul orelor 17,00, pe raza localităţii Pilu, în timp ce **Borbilo Ildiko-Erica**, de 23 ani, din Curtici, conducea auto AR-03-UNJ, din cauza unei defecţiuni la sistemul de direcţie, a derapat şi a intrat într-un cap de pod. În urma impactului, au fost accidentaţi uşor conducătoarea auto şi Mortoiu Răzvan-Claudiu, de 27 ani, din Curtici, pasager în autoturism.

■ În data de 09.06.a.c., în jurul orelor 13,00, pe raza municipiului Arad, în timp ce **Ghizdav Ioan**, de 30 ani, din Braşov, manevra cu spatele autoutilitara BV-11-REF, din cauza neatenţiei a accidentat-o grav pe Păduret Floare, de 63 ani, din Hunedoara. Aceasta s-a angajat în traversarea străzii pe trecerea de pietoni.

DE LA POLIŢIE - PE SCURT

Arest preventiv

Bocicai Ştefan-Gheorghe, de 22 ani, din Nădlac a fost reţinut şi este cercetat în stare de arest preventiv. În perioada 15.03.-07.06.a.c. acesta a comis 5 furturi prin efracţie, pe raza oraşului Nădlac, fapte rămase iniţial cu A.N.

Flagrant

Iovanovici Ioan, de 35 ani şi **Vinţeler Gheorghe**, de 32 ani, ambii din Şimand, în data de 09/10.06.a.c. au fost prinşi în flagrant în timp ce au sustras o bicicletă din comuna Zimand. Împotriva lor, Parchetul de pe lângă Tribunalul Arad a emis mandate de arestare preventivă pe timp de 30 de zile.

Mai multe infracţiuni - un singur autor

Este cercetat în stare de libertate pentru săvârşirea infracţiunilor de conducere a unui autoturism având permisul suspendat, vătămare corporală şi părăsire a locului faptei, **Korponai Emeric**, de 18 ani, din Arad. În noaptea de 10/11.06.a.c., acesta în jurul orelor 03,00, în timp ce se afla la discoteca din comuna Macea, a avut o altercaţie cu un grup de tineri din localitate, după care s-a urcat la volanul autoturismului BH-03-EJP, accidentându-l uşor pe Munteanu Silviu, de 20 ani, din Macea, care circula pe mijlocul şoselei, aflându-se sub influenţa băuturilor alcoolice.

Au furat un televizor

Filote Adrian-Bogdan, de 23 ani şi **Nichita Viorel**, de 33 ani, ambii din Arad sunt autorii furtului comis din locuinţa lui Dincă Gheorghe, de unde au sustras un TV color. Poliţia îi cercetează în stare de libertate.

Lovire

Este cercetat pentru săvârşirea infracţiunii de lovire, **Hojda Vasile**, din Arad. Acesta a aplicat mai multe lovituri numitei Drăgan Codruţa-Mariana (ce necesită 20 zile îngrijiri medicale).

Fond de şomaj nevirat la bugetul de stat

Chereş Emilia-Lucreţia, de 39 ani, din Arad, administrator la S.C. „Pasaj M" SRL Arad, în perioada septembrie 1999 aprilie 2000 a încasat fondul de şomaj şi de asigurări sociale de la salariaţi, în valoare de 6,5 milioane lei, bani pe care însă nu i-a virat la bugetul de stat. Poliţia o cercetează în stare de libertate.

Mită

Bejan Mircea, de 32 ani, din Oradea, şef de tren este cercetat pentru săvârşirea infracţiunii de luare de mită. În data de 08.06.a.c. acesta a luat mită de la Covaciu Criste, de 21 ani; Covaciu Ştefan, de 20 ani; Vereş Cristian, de 21 ani şi Vereş Mavrodin, de 37 ani, toţi din Talpoş, judeţul Bihor. Sus-numiţii nu aveau bilete de călătorie.

La Cintei

S-A INAUGURAT NOUA BISERICĂ PENTICOSTALĂ

Duminică, 11 iunie, comunitatea penticostală din localitatea Cintei, comuna Zărand, a fost în sărbătoare. Aceasta, deoarece în prezenţa preşedintelui Uniunii Penticostale din România, Pavel Tipei, a preşedintelui filialei Arad, Moise Ardelean, a primarului de Zărand Ioan Moţ, şi a numeroşi oaspeţi din ţară şi străinătate s-a inaugurat noua clădire a Bisericii. Şi, interesantă coincidenţă, exact în urmă cu 44 ani s-a inaugurat vechea biserică, iar acum 70 ani s-au pus bazele mişcării penticostale din localitate.

Construcţia, începută cu mai puţin de un an în urmă, pe temelia vechii biserici, s-a finalizat într-un timp record, dacă avem în vedere alte lucrări de acest gen. Performanţa a fost posibilă prin mobilizarea exemplară a credincioşilor şi printr-un substanţial ajutor financiar al cinteienilor aflaţi în Statele Unite. Este încă un exemplu că satul în care te-ai născut îi porţi cu tine pretutindeni şi odată şi odată te vei întoarce spre locul unde ai văzut lumina zilei şi ai primit credinţa.

IOAN TULEU

„ZIUA CLUBULUI COPIILOR" SĂRBĂTORITĂ LA SEBIŞ

Sâmbătă 10 iunie 2000 peste 150 copii de la Cluburile Copiilor Sebiş, Ineu, Chişineu Criş, Arad, Pecica s-au organizat într-o frumoasă manifestare culturală, prilejuită cu ocazia „Zilei Clubului".

Din program: parada portului popular, dansuri populare şi moderne, solişti vocali şi instrumentişti de muzică populară, muzică uşoară, break dance.

Prezentarea spectacolului a fost făcută de Katko Melinda şi Felseghi Mihai. O contribuţie deosebită pentru reuşita acestei acţiuni au avut prof. Pop Florica - directoarea Clubului Copiilor Sebiş, sprijinită de Palatul Copiilor Arad, prin prof. Ecaterina Gherhard - director coordonator în cadrul acestei instituţii şi Primăria oraşului Sebiş.

GELU GROZA

INCENDII DE SEZON

Ieri dimineaţă, două hectare dintr-o păşune comunală din zona Sebişului au căzut pradă flăcărilor. Cu seceta asta, a fost suficient un mic foc deschis pentru ca pajiştea să se aprindă.

Focul a fost stins de către pompierii militari din Sebiş. La o primă vedere pagubele sunt minime, însă dacă privim lucrurile din punctul de vedere al crescătorilor de animale treaba nu stă chiar aşa. Mai ales în condiţiile în care aproape că nu există zi de la Dumnezeu ca o pajişte să nu ia foc!

N. O.

De la 1 iulie,

INFIRMIERELE SE PERFECŢIONEAZĂ

Începând cu data de 1 iulie, în cadrul Programului Naţional de Formare a infirmierelor va avea loc un curs de perfecţionare, la care vor participa toate infirmierele angajate deja în unităţile sanitare din judeţ. Cursul se va desfăşura pe o perioadă de şase luni şi are ca scop perfecţionarea şi pregătirea infirmierelor şi va dura 260 de ore, dintre care 130 de teorie şi 130 practică. Infirmierele vor plăti o taxă de 50.000 de lei pentru susţinerea examenului final.

A. BUGARIU

REATESTARE PE LINIE PSI

Centrul de Studii, Experimentări şi Specializări PSI din Bucureşti organizează în iulie cursuri de atestare a persoanelor care execută lucrări de protecţie la foc.

În cazul în care arădenii doresc să fie (re)atestaţi trebuie să facă o solicitare scrisă pe adresa centrului din Bucureşti, Bulevardul Ferdinand I, nr. 139, sector 2, sau să sune la telefon 01/2525510, ne-a informat dl. lt. col. Ioan Sechel, şeful Biroului inspecţiei de prevenire a incendiilor din cadrul Grupului de pompieri „V. Goldiş" din Arad.

N. O.

Comisarii Gărzii Financiare, în acţiune

NEREGULI LA LAICOM

De curând, pragul depozitului din Curtici al **S.C. Laicom SRL** din Arad, str. Gheorghe Bariţiu ce are ca obiect de activitate comerţul en-gros cu produse din import (făină albă, mălai, mărturi, conserve) a fost călcat de Garda Financiară Arad.

În urma verificărilor efectuate comisarii au constatat că evidenţa tehnico-operativă prin fişele de magazie nu este condusă la zi. Comisarii au constatat, de asemenea că facturile emise la livrarea mărfurilor nu se întocmesc în mod corespunzător. Comisarii au constatat închiderea activităţii la punctele de lucru din Complexul Jackson standurile 29-120-121 şi standurile 54-46 din Complexul Bazar, fără ca acest lucru să fie anunţat organelor fiscale, aşa cum prevede art. 3 din Legea 87/1994.

Pentru aceste deficienţe comisarii Gărzii Financiare Arad au aplicat amenzi contravenţionale în sumă totală de 11.000.000 lei.

DANA LASC

VICTIMELE MUREŞULUI

Zilele caniculare ale lui iunie îi determină pe mulţi să încerce să se răcorească în apele Mureşului. Pentru unii gestul este însă fatal.

Şi n-au fost puţine cazurile în care în aceste zile Mureşul a curmat fără milă viaţa unor oameni. Astfel şi-a pierdut viaţa şi **Crişan Alin Alexandru**, 19 ani care s-a înecat în râul Mureş pe data de 8 iunie. Cadavrul acestuia a fost scos din apele Mureşului în weekend.

● În data de 11.06.a.c., a fost pescuit din râul Mureş cadavrul unui bărbat cu identitate necunoscută, de circa 25-30 ani, 170-1,75 m înălţime, şaten, slip de culoare neagră.

PE ŞOSELE

În weekend, poliţiştii au reţinut 5 certificate de înmatriculare pentru defecţiuni tehnice, au aplicat 197 amenzi în valoare de 23.500.000 lei, ridicându-se în vederea suspendării 8 permise de conducere, din care 2 pentru conducere sub influenţa băuturilor alcoolice. Au condus sub influenţa alcoolului Adamovici Dominic-Adrian, din Arad cu autoturismul AR-04-GNN, şi Ardelean Constantin-Doru, din Arad, cu autoturismul AR-01-VUD.

LA ÎNCHISOARE

Poliţiştii arădeni i-au identificat şi încarcerat pe **Belc Octavian-Ionel**, de 28 ani, din Bârsa, care are de executat un mandat de 2 ani închisoare, pentru săvârşirea infracţiunilor de violare de domiciliu, insultă şi ameninţare; **Jidovu Gabriel**, care are de executat 4 luni închisoare, pentru săvârşirea infracţiunii de furt; **Rab Iosif**, din Arad, care are de executat 6 ani închisoare, pentru săvârşirea infracţiunii de tentativă de omor şi **Siket Elisabeta**, de 33 ani, din Arad, care are de executat 40 de zile închisoare contravenţională, conform Legii 61/1991.

Seceta a compromis peste 40 la sută din producția agricolă

Peste 40% din producția agricolă a fost compromisă, pe o suprafață totală de 1.649,8 mii hectare, din cauza temperaturilor ridicate și a lipsei precipitațiilor pe o perioadă îndelungată, în 30 de județe, valoarea pierderilor fiind estimată la 4.150 miliarde lei, informează Ministerul Agriculturii și Alimentației.

Cele mai afectate județe sunt cele situate în sudul și centrul țării, precum și cele din Moldova, respectiv: Dolj - 279 mii hectare, Cluj - 239,9 mii ha, Vaslui - 152,3 mii ha, Mehedinți - 144,9 mii ha, Olt - 124 mii ha, Botoșani - 113,4 mii ha, Teleorman - 102,4 mii ha, Galați - 89,3 mii ha, Timiș - 48,4 mii ha, Vrancea - 47,2 mii ha, Prahova - 43,6 mii ha, Iași 34,6 mii ha și Mureș - 25,6 mii ha.

Culturile care au suferit cel mai mult din cauza secetei sunt cerealele păioase: grîu și secară - 480,6 mii ha, orzoaică de toamnă și primăvară - 47,4 ha, orz - 27,4 mii ha.

Dintre culturile semănate în primăvară, cea mai afectată este porumbul pentru boabe - 371,1 mii ha urmată de floarea soarelui - 107,9 mii ha, plante de nutreț - 41,4 mii ha, sfecla de zahăr - 20,4 mii ha.

Ministerul Agriculturii și Alimentației a inițiat o ordonanță de urgență pentru sprijinirea producătorilor agricoli în vederea combaterii efectelor secetei în anul 2000, prin care a solicitat suplimentarea bugetului MAA, astfel: 1.100 miliarde lei care să acopere necesarul de energie electrică pentru funcționarea stațiilor de pompare ce deservesc această suprafață; 640 miliarde lei pentru acoperirea cheltuielilor efectuate de Societatea Națională Îmbunătățiri Funciare SA pentru preluarea apei din surse și distribuire pînă la hidrant, în perioada iulie-septembrie 2000.

Pentru limitarea efectelor secetei, MAA a propus punerea și menținerea în stare de funcționare a lucrărilor din amenajările de irigații reprezentate prin stații de pompare de bază, repompare și punere sub presiune, precum și a rețelelor de distribuție și a administrării apei la culturile agricole. Suprafața agricolă acoperită de echipamentele mobile pentru aplicarea udărilor este de 841.000 hectare.

Suprafețele calamitate total, ce necesită reînsămînțări, trebuie să fie operativ pregătite și semănate cu porumb din hibrizi extratimpurii, furaje, legume și alte culturi, în vederea diminuării pierderilor din cauza secetei, avertizează MAA.

Etapa județeană a concursului pompierilor civili de la agenții economici

La sfârșitul săptămânii trecute, la Poligonul Grupului de pompieri „Vasile Goldiș" s-a desfășurat etapa județeană a serviciilor de pompieri civili de la agenții economici.

Au participat patru echipe, reprezentante ale S.C. Termoelectrica S.A; S.C. Moda S.A.; S.C. IMAR S.A.; S.C. Pâncotas S.A. Spre deosebire de competițiile anterioare de acest gen a lipsit S.C. Astra Trinity S.A., echipa câștigătoare din anul trecut.

După desfășurarea celor trei probe de concurs, echipele au fost clasate astfel: locul I - S.C. IMAR S.A.; locul II - S.C. Termoelectrica S.A.; locul III - S.C. Pâncotas S.A.; locul IV - S.C. Moda S.A.

Ocupanta locului I, echipa S.C. IMAR S.A., va reprezenta județul Arad la etapa interjudețeană care va avea loc în județul Bihor, în cursul lunii iulie.

M. MICAN

La închiderea ediției

Scandalul pentru conducerea ARTERM-ului, la final

DE IERI, CORNEL BOBANCU ALICESCU ESTE ADMINISTRATORUL UNIC AL S.C. ARTERM S.A.

Ieri, Adunarea Generală a Acționarilor de la S.C. ARTERM S.A. s-a întrunit într-o ședință extraordinară pentru a-l numi pe administratorul unic al acestei societăți. Acesta este **Cornel Bobancu Alicescu**. El a câștigat în confruntarea pe tărâm juridic cu CLM Arad și astfel instanța a dispus punerea lui imediată pe postul pe care l-a câștigat în urma unui concurs desfășurat cu câteva luni de zile în urmă... Vom reveni.

DANA LASC

INCENDII

• Sâmbătă, în jurul orei 16,10, Detașamentul de pompieri militari Arad a intervenit cu o autospecială în str. Câmpului din Arad, pentru stingerea unui incendiu. Au ars 20 metri cubi deșeuri hârtie, furaje, mase plastice. A fost salvat lanul de grâu din vecinătate.

Cauza incendiului a fost o țigară fumegândă, aruncată în apropierea deșeurilor.

• Duminică, la ora 15,00, a luat foc pe str. Spătar Preda, un autocamion Roman cu nr. de înmatriculare AR-02-JRY, proprietatea lui Gelu Rădmănăștean. Până în momentul intervenției Detașamentului de pompieri militari Arad, camionul a ars în proporție de 45%. În urma incendiului Matei Gheoghe 45 ani, a suferit arsuri de gradul III, IV pe 55% din suprafața corpului.

Victima a fost internată la Spitalul Județean Arad.

M. MICAN

TAXELE VAMALE - ELIMINATE

Taxele vamale protecționiste aplicate pentru carnea de porc și de pasăre pe care România o importă din Ungaria vor fi eliminate începînd din data de 16 iunie, a declarat, luni, la Cluj, în cadrul unei conferințe de presă, ministrul Agriculturii și Dezvoltării Rurale din Ungaria, Torgyan Jozsef, citat de corespondentul MEDIAFAX.

Torgyan Jozsef a precizat că taxele vamale vor fi eliminate conform unei promisiuni făcute de ministrul Agriculturii, Ioan Mureșan.

Guvernul a decis, la 10 iunie 1999, suspendarea pe o perioadă de un an a concesiilor la importul de carne de porc și pasăre, organe de porc și pasăre și preparate din carne de porc și pasăre originare din Ungaria. Această hotărîre a fost luată pentru protecția producției interne și din cauza ponderii ridicate a importurilor de astfel de produse în totalul importurilor românești. În urma acestei hotărîri, taxele vamale aplicabile pentru produsele de carne de porc și pasăre au fost stabilite la 45%.

MINISTRUL CULTURII, LA ARAD

Astăzi, Ion Caramitru, ministrul Culturii, este prezent în Arad. Evident, în scop electoral, efectuează vizite în piețele Aradului. După întâlnirea cu membrii conducerii PNȚCD-ului arădean, va susține o conferință de presă.

T. S.

Examenele de capacitate și bacalaureat, egale pentru toți elevii

Materia de la examenele de capacitate și de bacalaureat este aceeași pentru toți elevii, atît pentru cei care sînt sănătoși și învață în unitățile normale, cît și pentru cei care suferă de anumite deficiențe și provin din școlile speciale, a declarat, luni, agenției MEDIAFAX, Liliana Preotesa, director general în Ministerul Educației Naționale (MEN).

Inspectoratele școlare au obligația să adapteze procedurile de examinare nevoilor școlarilor bolnavi, astfel încît toți să beneficieze de șanse egale de pregătire. În evidențele MEN există aproximativ 500 de școlari în clasa a VIII-a care au 12 tipuri de handicap, din care 113 elevi au deficiențe vizuale, 212 de auz, iar în jur de 40 sunt deficienți locomotori.

Conducerea MEN a făcut unele recomandări inspectoratelor școlare, pentru ca examenele elevilor cu deficiențe să se desfășoare în bune condiții: să mărească cu pînă la două ore timpul destinat candidaților cu deficiențe fizice (motorii, neuromotorii, locomotorii) sau vizuale pentru redactarea lucrării; să asigure posibilitatea de comunicare pentru elevii cu deficiențe de vedere, respectiv prin limbajul mimico-gestual pentru elevii cu deficiențe auditive, eventual și a unui calculator cu acces la Internet; să permită scrisul cu un caracter mărit pentru absolvenții ambliopi; să dicteze unora dintre elevii cu deficiențe informațiile corespunzătoare subiectelor de examen.

MARȚI, 13 IUNIE 2000

TVR 1

7,00 Matinal național
9,00 Agenda electorală
9,25 TVR Iași
10,00 Fotbal EURO 2000: Germania - România, în grupa A - rel.
11,35 TVR Cluj-Napoca
12,00 Fotbal EURO 2000: Portugalia - Anglia, în grupa A - rel.
13,35 TVR Timișoara
14,00 Jurnal
14,15 CiberFan
14,30 Repere sacre
15,00 Oameni ca noi
15,30 Conviețuiri...
16,00 Emisiune în limba maghiară
17,00 Studioul electoral
18,00 EURO Știri
18,15 Orice e posibil
18,40 Hiller și Diller - s.
19,10 Corect
19,15 Sunset Beach - s.
20,00 Cu ochii'n 4
20,50 Jurnal * Meteo
21,35 Sport
21,45 Călătorie în timp - dramă, Canada, 1997
21,30 Nu trageți!
23,25 Jurnalul Academiei Cațavencu
23,40 EURO Fotbal

TVR 2

7,00 Tenis: Turneul de la Roland Garros
8,40 Timpul trecut - rel.
9,05 Adevărate povești hollywoodiene - rel.
9,30 Trupa DP2
12,30 Atlas - rel.
13,00 Desene animate
13,30 Tribuna partidelor parlamentare
14,00 Toți, împreună
14,45 Știri
14,55 Fotbal EURO 2000 - rel.
16,45 Domnișoara Andreea - s.
17,35 Femeia misterioasă - s.
18,30 Telejurnal TVR 2
18,50 Fotbal EURO 2000: Spania - Norvegia în grupa C
20,50 Festivalul Internațional de chitară de la Sinaia
21,20 Călătorind prin țară
21,35 Fotbal EURO 2000: Iugoslavia - Slovenia în grupa C
23,35 Știri
23,40 Integrale
0,30 TVM. Mesager

PRO TV

7,00 Bună dimineața, Pro TV e al tău!
10,00 Agenda electorală
10,10 Tânăr și neliniștit - rel.
11,00 Lege și ordine - rel.
11,50 Pe la miezul nopții - dramă, Franța/ SUA, 1986
14,20 Hoața - f. rel.
16,00 Tânăr și neliniștit - s.
16,50 Sens unic
17,00 Știrile Pro TV
17,30 Viața bate filmul - show
18,20 Dădaca - s.
18,50 Chestiunea zilei pe scurt
19,00 Știrile Pro TV7
19,50 Chestiunea zilei pe scurt
20,00 Nikita - s.
21,00 Protectorii - s.
21,55 Știrile Pro TV
22,00 Chestiunea zilei
23,30 Știrile Pro TV * Profit
0,00 Lege și ordine - s.
1,00 Dădaca - rel.
1,30 Dovezi incontestabile - thriller, SUA, 1994
3,15 Știrile PRO TV

TV ACASĂ

10,00 Știrile de Acasă - rel.
10,30 Acasă la bunica - rel.
10,45 Căsuța poveștilor - rel.
11,00 Dragoste și putere - rel.
11,30 90-60-90 Fotomodele - rel.
12,20 Războiul pasiunilor - rel.
13,15 Guadalupe - s.
14,45 Antonella - s.
15,45 Milady - s.
16,35 Dragoste și putere - s.
17,00 Desene animate
17,10 Acasă la români - muzică populară
17,15 Acasă la bunica - rețete culinare
17,30 Trei femei - s.
18,30 Știrile de Acasă
19,05 Războiul pasiunilor - s.
20,00 90-60-90 Fotomodele - s.
21,00 Femeia vieții mele - s.
22,00 Jeremiah Johnson - western, SUA, 1997

ANTENA 1

7,00 Observator
7,55 Aerobic Show
8,00 Dimineața devreme
10,00 Știri
10,10 Ultima vacanță - suspans, Franța
12,00 Rezervația - s.
13,00 Știri
13,15 Pericol iminent - s
14,00 Camila - s.
15,00 Scandalul - s.
16,00 Suflet rebel - s.
17,00 Studio electoral
18,00 Labirintul pasiunii - s.
19,00 Observator
20,00 Bărbați adevărați - acțiune, SUA, 1986
22,00 Observator
22,50 Moloney - s.
23,50 EURO 2000 la Antena 1
1,00 Navarro - s.
2,30 Scandalul - rel.
3,15 Suflet rebel - rel.

PRIMA TV

7,00 Milagros - s., rel.
8,00 Taifas
13,00 Milagros - s.
14,00 Cronica cârcotașului - rel.
15,00 Viper - s.
15,55 Clip Art
16,00 Salvați de clopoțel - s.
17,00 Viper - s.
17,50 Cronica cârcotașului
18,00 Focus
18,30 Impact
19,00 Cronica cârcotașului
19,10 Cavalerul rătăcitor - s.
20,00 False aparențe - dramă, SUA, 1979
21,50 Cronica cârcotașului
21,55 Știri pe scurt
22,00 Exotic
23,00 Detectivi de elită - s.
23,55 Clip Art
0,00 Focus - rel.
0,30 Impact - rel.
1,00 Cronica cârcotașului - rel.

TV ARAD

7,00 Observator
7,55 Aerobic show
8,00 Știri TVA - rel.
8,30 Dimineața devreme
10,00 Știri
10,10 Ultima vacanță - dramă, Franța
12,00 Rezervația - s.
13,00 Știrile amiezii
13,15 Pericol iminent - s.
14,00 Camilla - s.
15,00 Scandalul - s.
16,00 Sufletul rebel - s.
17,00 Divertisment
17,30 Mileniul Trei
17,50 Anunțuri
18,00 Studio electoral
18,30 Știri TVA
19,00 Observator
19,45 Se caută primar
20,00 Bărbați adevărați - comedie/acțiune SUA, 1986
22,00 Știri TVA
În continuare program identic cu cel al Antenei 1

TV INTERSAT

8,55 Deschiderea programului
9,00 Farmacia de serviciu - s.
9,00 Mistere, farmece și miracole - rel.
9,50 Preciosa - s.
10,30 Desene animate
11,00 Știri - rel.
11,30 Bumerang
12,00 Piese lipsă - film, rel.
13,30 Săptămâna sportivă arădeană - rel.
14,00 Cavaleri și războinici
15,00 Eurocops - s.
16,00 Desene animate
16,30 Un străin în familie - film
18,00 Emisiune în limba germană
18,30 Haideți să ne jucăm!
18,45 Știri
19,30 Eurocops - s.
20,30 Farmacia de serviciu - s.
21,00 Mistere, farmece și minuni
21,20 Preciosa - s.
22,00 HI-TECH
22,30 Nitti - executorul - film
0,00 Știri - rel.
0,30 Erotica
1,30 Închiderea programului

TELE 7 ABC

7,00 Știri
7,10 Bună dimineața, România
9,00 Dați vina pe Corina - rel.
10,00 Știri
10,30 Economic ABC - rel.
10,45 Gura lumii - rel.
11,00 Senzațional - rel.
12,00 Studioul Tudor Vornicu - rel.
13,00 Ora unu a venit
13,10 Studioul Tudor Vornicu - rel.
14,00 Rendez-vous la Tele 7
15,30 Post Meridian
17,00 Dați vina pe Corina
18,00 24 din 24
18,30 Documentar
19,00 Telejurnal
19,45 Economic ABC
20,00 Gura lumii
20,15 Documentar
21,00 Senzațional cu Dan Diaconescu
22,00 Măștile puterii
0,00 Nopți albe
1,00 Ora unu a venit - rel.
1,10 Clipuri muzicale

HBO

10,00 O vară neobișnuită - comedie, SUA, 1994
11,45 Dancer, Texas - dramă, SUA, 1998
13,15 Războinicii stelari - s.
13,45 Echipa specială - thriller, SUA, 1998
15,30 Pe urmele unui criminal în serie - thriller, SUA, 1998
17,00 Stragate - s.
17,45 Mereu învinși - dramă, SUA, 1998
19,30 Ursul - aventuri, coprod. 1988
21,00 Militia - thriller, SUA, 2000
22,30 Orașul nebun - dramă, SUA, 1997
0,30 Lolita - dramă, SUA, 1997

PRO TV INTERNAȚIONAL

0,00 Știrile Pro TV
1,00 Chestiunea zilei pe scurt
1,10 Chestiunea zilei
2,50 Revista presei
3,00 Știrile Pro TV
3,10 Profit
3,15 P(r)oezia
3,20 Reforma la români - rel.
3,50 Urmărire generală - rel.
4,15 Acasă la bunica
4,30 Viața bate filmul
5,15 Acasă la români
5,30 Apropo.ro
6,00 Știrile Pro TV
6,30 Știrile de Acasă
7,00 Bună dimineața, Pro TV e al tău!

ATOMIC TV

7,00 Selector
10,25 Reactor - rel.
10,30 File de poveste - rel.
11,00 Atomix cu Dinu - rel.
14,00 Interactiv
15,30 Proaspete și Fierbinți - hit-uri ale momentului
15,55 Reactor
16,00 Aria 52 - rel.
17,15 Selector
19,00 Atomix cu Andreea
21,55 Reactor - rel.
22,00 Cinematomic
22,30 Best of Extreme Sports
23,00 Rockada
0,00 Insomnia

RADIO ARAD & RADIO CONTACT (99,1 MHZ)

5,00-8,00 Lupta cu somnul
8,00-10,00 Bună dimineața, Arad!
10,00-12,00 Tovarășii mei
12,00-14,00 Pulsul zilei
14,00-15,00 Radio Magazin Deutsche Welle
15,00-17,00 Contact FM
17,00-18,00 Aradul sportiv
18,00-19,00 Dialoguri neconvenționale
19,00-19,30 Bună seara, Arad!
19,30-20,00 Viața spirituală
20,00-20,15 Fanta Fiesta
20,15-22,00 Seară de seară - dedicații muzicale
22,00-23,00 Fabrica de hituri
23,00-03,99 Super 50 (reluare)

RADIO PRO FM (92,1 MHz)

1,00 - 2,00 TOP 10 PRO FM - rel.
2,00 - 3,00 PRO FM EXPLORER - rel.
5,00 - 5,30 BULETIN DE ȘTIRI la fiecare sfert de oră; 5,30 - 8,00 PRO FM PÂNĂ LA UNU - cu Nono Semen și Laura Călăceanu
7,00 - 10,00 PRO FM PÂNĂ LA UNU - cu Cătălin Lăpuscă; 10,00 - 13,00 PRO FM PÂNĂ LA UNU - cu Mihai Dobrovolschi
13,00 - 14,00 13-14 CU ANDREI - cu Andrei Gheorghe; 14,00 - 17,00 POFTIM PRO FM - cu Cristian Pavel; 17,00 - 19,00 ARBEMA PREMIUM MUSIC - cu Cătălin Lăpuscă
19,00 - 22,00 ASCULTĂ-ȚI MUZICA! - cu Andi Moisescu; 22,00 - 23,00 CSVD LA RADIO - cu Ada Rosetti; 23,00 - 1,00 RONDUL DE NOAPTE - cu Răzvan Exarhu

RADIO TIMIȘOARA

6,00 Ceasurile dimineții
8,00 Muzică populară cu dedicații
9,00 Cânt din suflet; 9,30 Agenda electorală
9,35 Cânt din suflet; 10,00 De zece ori România; 11,00 Gramofon; 12,00 Miez de zi la polul vest; 13,00 Emisiune în limbile minorităților; 16,00 Radio cocktail
18,00 Actualitatea radio; 18,10 Alegeri 2000
19,00 Radiojurnal; 19,15 Vârsta a treia
20,05 Călătorie în lumea poveștilor
20,15 Contemplații simfonice; 20,30 Agenda electorală; 20,35 Contemplații simfonice
21,00 Curierul de seară
Știri: 6,00; 7,55; 9,00; 11,00; 12,50; 17,00; 20,00; 21,00; 21,55
Radio Jurnal: 7,00; 16,00; 19,00

RADIO SEBIȘ

6,00-9,00 Matinal „21"
9,00-10,00 Alo, tu alegi!
10,00-12,00 Cafeaua de zece
12,00-14,00 Magazin „21"
14,00-15,00 Astăzi te sărbătorim - muzică populară cu dedicații
15,00-18,00 Unu plus doi
18,00-19,00 La mulți ani! - dedicații muzicale
19,00-20,00 Hit-uri „21"
20,00-22,00 Expresul de seară
22,00-24,00 Club „21"
0,00-2,00 92,1 Insomnii

RAPORT SOCIALIST ARĂDEAN

Sunt arhicunoscute permanentele „împunsături" reciproce pe care și le-au aplicat cu mult înainte de începerea campaniei electorale cele două partide socialiste din Arad, PS și PSM. În ciuda faptului că Verdeț și Mohora negociau o fuziune cu mari șanse de realizare, la Arad adversitatea funciară dintre Florin Remețan și Teodor Pătrăuță nu lăsa loc nici măcar unei scântei, darmite unei „iluminări". Mai mult, nici membrii celor două tabere nu erau de acord cu fuziunea, fiecare temându-se că își va pierde locul pe lista de candidați. Trecerile dintr-o parte în cealaltă au fost nesemnificative și nu prea au adus modificări grăitoare. Până la urmă, de fuziunea preconizată la vârf s-a ales praful și fiecare a continuat pe drumul său, sperând că la alegerile locale va înregistra un reviriment. Rezultatele au fost catastrofale. „Partida" lui Remețan a înregistrat un scor nedrept de mic, având în vedere faptul că activitatea sa a fost mult superioară unor partide cu ștaif. PSM-ul lui Pătrăuță a fost de-a dreptul umilit. Lăsând la o parte faptul că nici Remețan și nici Pătrăuță nu au contat deloc în lupta pentru Primăria Aradului, ne rezumăm la mandatele de consilieri locali pe care le-au obținut fiecare în județ. Partidul Socialist are 14 consilieri, în timp ce PSM are doar trei. Se vede de la o poștă că PS-ul a avut activitate în teritoriu, în timp ce PSM-ul nu a însemnat decât Pătrăuță, or, acesta nu putea să facă de unul singur propagandă în județ. În municipiu, PS a obținut 569 de voturi, în timp ce PSM s-a mulțumit cu 169! Să recunoaștem, niște rezultate catastrofale! Ce s-ar fi întâmplat dacă s-ar fi realizat fuziunea? Noul partid socialist, în fapt fostul PSM, ar fi obținut mai mult de 14+3 mandate și mai mult de 569+169? Greu de spus! Probabil că dacă, în urma negocierilor, cele două ramuri ar fi fuzionat sub denumirea PSM ar fi obținut nu puțin de 17 mandate și 738 de voturi, din pricina adversității de care vorbeam înainte, adversitate care i-ar fi împins pe puținii alegători ai celor două tabere fie spre PDSR, fie spre ApR. Acesta este de fapt „clenciul": adepții socialismului nu mai au încredere nici în PS nici în PSM, nu atât din cauza doctrinei, cât din cauza neputin-ței lor, a slabei prestații a celor doi lideri, Tudor Mohora și Ilie Verdeț.

Tableta zilei

Dacă Tudor Mohora a mai făcut câte ceva, Ilie Verdeț a fost cvasiinexistent, stând în „bârlogul" propriu și răsfoind „filele de aur" ale unei epoci de aceeași culoare. Dacă Tudor Mohora nu a fost capabil să-și ajute adepții din teritoriu, Ilie Verdeț a fost efectiv o povară, o piatră de moară agățată de gâtul liderilor din județe. În atari condiții, oricât de multe eforturi a făcut Remețan sau ar fi trebuit să facă Pătrăuță, „familia" dezbinată s-ar fi reunit degeaba, pentru că între Mohora și Verdeț adepții socialismului l-ar fi preferat tot pe... Iliescu. Ceea ce înseamnă o deplasare masivă spre o social-democrație reală decât spre una de paradă. Ca o consecință logică, la alegerile din toamnă ambele partide va trebui să se „căsătorească". Din păcate pentru ele, indiferent ce viitor mire va alege fiecare, nu va avea ca zestre decât denumirea. Greu de crezut că vor face aceeași alegere, pentru că viitorul mire ar putea fi acuzat de bigamie. Pe de altă parte, în lupta pentru putere accepți să fii și ... mormon!

SIMION TODOCA

CHEIA... INSUCCESULUI

– Care credeți că au fost cauzele rezultatelor slabe pe care le-ați obținut la alegerile locale?

FLORIN REMEȚAN
- președintele P.S.:

„A fost un vot pentru PDSR"

„Ori nu am reușit noi să ne exprimăm bine, ori electoratul nostru nu există decât la nivelul acesta. Totuși, cred că principala cauză a fost votul politic dat masiv PDSR-ului, indiferent de oamenii de pe liste. Apoi, în ceea ce privește resursele financiare, am fost într-o competiție inegală. Oricum, sper că nu ne-am spus ultimul cuvânt pe scena politică."

TEODOR PĂTRĂUȚĂ
- președinte PSM:

„Cauze multiple"

„Greu de spus care a fost principala cauză, pentru că ele sunt multiple. În primul rând, electoratul a votat cu partidele care au reușit să-și facă o campanie eficientă. PSM a dispus de fonduri extrem de reduse și din această cauză nu a putut să-și facă o propagandă adecvată. Să mai spunem și că semnalele noastre și ale centrului privind programele și ideologia partidului au fost slab receptate. În acest sens, echipa pe care am avut-o la nivel de județ a lucrat cu unele disfuncționalități care au făcut să nu funcționeze campania electorală. Oricum, mizăm pe o consolidare a stângii. Voi propune la București o unificare a forțelor de stânga, în special cele care au înregistrat insuccese, inclusiv prin fuziune."

TEODOR MARA
- președinte PNR:

„Au fost multe anomalii"

„Au fost multe anomalii la aceste alegeri. De exemplu, faptul că buletinele de vot au fost înmânate fiecărui membru din comisie și nu doar președintelui sau vicepreședintelui, a fost o greșeală gravă, pentru că fiecare membru are simpatiile lui. În ceea ce ne privește, la nivel de municipiu nu știm dacă să dăm vina pe lipsa de experiență sau pe o posibilă fraudă. Apoi, în județ, numărul de voturi anulate a fost enorm. La Vladimirescu, de exemplu, noi mai aveam nevoie de 40 de voturi. Din cele peste două sute anulate, cu certitudine erau mai mult de 40 ale noastre. Oricum, la nivel de județ stăm mult mai bine. Avem 23 de consilieri, avem un primar din primul tur și un candidat cu prima șansă în turul doi. Sunt și șanse pentru 2-3 viceprimari. Nu disperăm, ci ne pregătim pentru alegerile generale. Atunci vom fi mult mai atenți."

S. TODOCA

Avertisment pentru guvern!

PENSIONARII VOR SĂ-ȘI CEARĂ DREPTURILE LA BRUXELLES

Peste o sută de pensionari au participat, ieri dimineață, în fața Palatului Administrativ, la un miting de protest cu privire la tratamentul inuman aplicat, de către actuala Putere, asupra vârstnicilor. Liga județeană a pensionarilor a redactat o petiție - recunoscută în Europa - care a fost susținută și semnată de manifestanți. Pensionarii arădeni cer ca până la data de 30 septembrie a.c., Guvernul să rezolve următoarele probleme: indexarea pensiilor într-un cuantum egal cu indicele de creștere a prețurilor în perioada ianuarie-mai 2000; ● modificarea metodologiei de recalculare a pensiilor pentru asigurarea unei recorelări reale; ● impozitarea doar a pensiilor care depășesc două salarii medii nete pe economie; ● acceptarea reprezentanților organizațiilor de pensionari în consiliile de administrație ale caselor de asigurări de sănătate; ● revenirea la modul de compensare a medicamentelor efectuat până în februarie '98.

„Este penibil că Guvernul vă determină să cerșiți drepturi care, în mod normal, vă revin. Obiectivele respective sunt incluse în „Carta Socială a Europei, act ratificat de România, dar nerespectat de guvernanți. Rușine lor!" a declarat Lucian Lagșaghi, liderul filialei locale CNSLR - Frăția, confederație sindicală la care a aderat și Liga pensionarilor.

Revoluționarul Nicu Ieran n-a ratat ocazia să țină un discurs aplaudat de bătrâni, menționând că la cuvântul în calitate de viitor pensionar: „Nu numai vârstnicii o duc greu. Și tinerii sunt asupriți de Putere. Adolescenții n-au case, locuri de muncă, după ce au plătit cu sânge instaurarea democrației. Să fim, deci, cu toții uniți. Boșii din conducerea țării huzuresc pe spatele nostru". Pe la microfon a trecut și candidatul la Primărie, dl. Dorel Popa care a promis că „voi fi de partea voastră, ca primar".

Liga pensionarilor a declanșat campania de colectare a semnăturilor pentru susținerea petiției și de către bătrânii nedeplasabili. „Doleanțele vârstnicilor arădeni vor fi analizate într-o sesiune viitoare a Uniunii Pensionarilor de la Bruxelles", susține prof. Ilie Cerna, președintele Ligii locale.

FLAVIUS NĂSTĂSACHE
Foto: V. MUSCA

BIROURILE ELECTORALE PREGĂTESC TURUL DOI

Atât la Biroul Electoral Municipal, cât și la Biroul Electoral Județean, pregătirile pentru turul doi al alegerilor locale decurg fără probleme. Au fost deja definitivate și date bune de tipar machetele buletinelor de vot. Atât pe buletinele pentru Primăria Aradului cât și pe cele destinate localităților din județ, candidații de primari sunt trecuți pe aceeași filă, ordinea fiind stabilită după numărul de voturi obținute în primul tur. Nu este nici o modificare în ceea ce privește secțiile de votare și componența birourilor. Aceasta nu poate fi schimbată decât în caz de forță majoră (boală etc.) * Primăria din Conop a cerut să se reducă numărul membrilor din biroul secției de votare, din motive financiare. Nu se poate.

Astăzi se lucrează „pe bani"

Astăzi, la Primărie, toți cei care lucrează în birourile electorale își iau leafa. Fiecare primește, conform legii, câte 80.000 de lei pe zi, indiferent cât a lucrat peste limita minimă de șase ore pe zi.

T.S.

Cititorii ne scriu

PENTRU A CUNOAȘTE ADEVĂRUL...

Într-o scrisoare primită la redacția cotidianului nostru, domnii Duma Petru și Stoian Ioan, pensionari din Arad se declară foarte nemulțumiți de comportarea candidatului CDR la Primăria Municipiului, dl. Ovidiu Marian.

Ovidiu Marian este acuzat de intenția de a atrage electoratul prin publicitatea pe care și-o face în interiorul Ștrandului Neptun, al cărui șef este. **„El permite tinerilor să danseze chiar și în pielea goală, după cum poate confirma și Poliția. Tot în scopul de a-și face campanie, dl. Marian a redus prețul biletelor de intrare în incinta Ștrandului."**

Semnatarii scrisorii s-au arătat foarte indignați și de acțiunile „cederiste" împotriva simpatizanților PDSR, cum ar fi dl. George Medințu care a avut de suferit de pe urma răzbunării candidatului în cauză.

În încheierea scrisorii, cei doi pensionari se înteabă cu uimire **ce tupeu pot avea acești țărăniști care ne-au mințit atâta timp**, să candideze din nou. „Am văzut scris pe un gard în bătaie de joc „VOTAȚI ECHIPA BRANC" și aveau dreptate cei care au scris pentru că toți sunt elevii lui Branc (viitori infractori). Culmea, Viorel Chișcan a fost consilier personal al primarului Branc, iar, acum e consilier CLM. Vă rugăm să publicați scrisoarea noastră referitoare la campania agresivă a lui Ovidiu Marian (din echipa Branc) pentru a cunoaște și arădenii adevărul despre cel care le promite câte-n lună și stele."

UN PRIMAR PENTRU ARĂDENI

(Urmare din pagina 1)

Arădenii au posibilitatea să aleagă între doi candidați. Unul își arogă apartenența ortodoxă, celălalt pune accent pe valorile morale care trebuie instaurate, în care să primeze ridicarea economică și socială a Aradului, eliminarea corupției, a necinstei și instalarea corectitudinii, prin solicitudinea funcționarului public față de client. Este tot un punct de vedere creștin, dar fără a o spune direct: eu sunt creștin, pe mine să mă votați. Am mai avut experiența cu un primar creștin-ortodox, care, sprijinit de un important slujitor al bisericii ortodoxe, a făcut unele mari sau mici escrocherii. Este bine ca oamenii, cetățenii să cântărească între ce a făcut un primar creștin, fără apartenență clară la un cult, și un primar ortodox care a ajuns pe mâna justiției și a fost condamnat.

Cred că ne-am săturat de escrocherii, de abuzuri, de șpagă. Ne-am săturat să vedem că noua catedrală ortodoxă stagnează și pe seama ei trăiesc bine și își umflă burțile din banii credincioșilor laici și prelați deopotrivă. Nu vrem ca Aradul să mai fie ca un sat părăsit, unde se aciuiesc în funcții de conducere, mai ales acolo unde se pot șpăgui cetățenii, tot felul de indivizi, al căror singur scop este propriul interes.

Să gândim că Aradul are nevoie de un primar corect, om de acțiune, cu relații, care poate face mai mult decât s-a făcut pentru semenii săi și ne poate scoate din starea de amorțeală.

Este nevoie de o primenire a conducerii municipiului, este nevoie de oameni capabili în funcțiile de conducere ale Consiliului Județean. Am auzit că se fac tot felul de aranjamente, de înțelegeri. Nu putem depăși oare aceste practici balcano-orientale și să fie aleși cei valoroși?

Nu cred că aici are importanță religia, etnia sau agresivitatea. Cred că arădenii vor un primar care să-i reprezinte, serios și hotărât, cinstit și exigent, care să fie nu primarul unui partid, cum au fost cei de până acum, ci primarul tuturor arădenilor.

Eveniment discografic

TRADIȚIE ȘI FOLCLOR ÎN ȚARA ZĂRANDULUI

Absolvenții clasei de canto popular, promoția 2000, de la Școala de arte și grupul vocal „Sânzienele" de la Palatul Copiilor și-au unit talentele scoțând recent o casetă audio sub genericul „Tradiție și folclor în Țara Zărandului". Într-un spațiu erodat de o sumă de veleitari și neaveniți ce nu depășesc granițele unui perpetuu anonimat, titlul este o declarată pledoarie pentru valoare. Una cu greutate, convingătoare, care se cere permanent slujită. Ascultând cele 13 piese muzicale, înregistrate cu concursul orchestrei conduse de violonistul Anton Covaci, ai ocazia să descoperi pe lângă voci frumoase, ce par a promite în perspectivă, texte melodice de referință, alese cu știință și competență.

Grupul vocal SÂNZIENELE

Chiar dacă este ultimul inclus pe pliantul casetei - o știm, din cuminte modestie - numele doamnei profesoare **Mărioara Miclea** este girantul lucrului bine făcut. Alături de o școală muzicală prestigioasă și de o experiență pedagogică de 25 de ani, dumneaei are atú-ul de a fi la rândul său cântăreață de muzică populară. Ceea ce o deosebește pe doamna Miclea de alți colegi de breaslă este modul de abordare al folclorului: cu emoție, cu sensibilitate și cu grija pentru orice detaliu, fie că este interpretă sau orientează evoluția elevilor săi.

Știința dascălului a operat astfel încât în aproape 40 de minute să ne prezinte mai multe genuri muzicale folclorice: cântecul de ceremonial - Sânzienele, al cununei, al învelitului; colindul de fată de gazdă; balada șarpelui, a lotrilor și o variantă zonală a Mioriței, dar și cântece de joc, cu explicații referitoare la originea și semnificația obiceiurilor, ritualurilor, cu atât mai mult cu cât ea însăși a făcut culegeri.

Totodată, se acordă mare grijă componentei artistice, interpretării vocale, soliștii **Voichița Suba**, **Elena Unc**, **Daniela Tulcan**, **Letiția Jurj** și **Tiberiu Bota** dovedind, pe lângă calități native, că și-au însușit temeinic, pe parcursul a mai multi ani, cum să se apropie de folclor. Alte cinci piese muzicale sunt interpretate de grupul vocal „Sânzienele" în maniera specifică universului rural.

Caseta în discuție, putem spune, conferă optima ilustrație sonoră unui repertoriu de referință, convertindu-se într-un document sonor, un gest patriotic, de adevărat românism.

Vorbind despre raportul național-internațional în muzică, dirijorul Sergiu Celibidache spunea că „din plan internațional, naționalul e totul."

În toate timpurile, dăruind din sufletul său, profesorul creează deprinderi și construiește conștiințe.

DANA TODOR

IERI A AVUT LOC FAZA JUDEȚEANĂ A MARȘULUI FACTORILOR POȘTALI

Ieri, pe o vreme caniculară a avut loc faza județeană a concursului, devenit o tradiție, Marșul factorilor poștali. Acesta s-a desfășurat pe drumul Ceala - Aeroport, pe o distanță de 5 km - femeile și 10 km - bărbații. La competiție au participat 13 femei și 11 bărbați de la oficiile poștale din județ și din municipiu.

Primele trei clasate în ordinea sosirii au fost: Lavinia Ionescu (locul I), Liliana Tălmaciu (locul II) și Liliana Suciu (locul III). La bărbați, câștigătorii sunt: Dacian Mircea (locul I), Pavel Ienășescu (locul II) și Cosmin Ana (locul III).

Premiile pentru cei mai în vârstă participanți au revenit Elisabetei Hiszo și lui Teodor Vărcuț, iar pentru cei mai tineri, Laviniei Ionescu și lui Cosmin Ana.

Câștigătorii au fost „răsplătiți" cu premii constând în diplome și bani, iar din partea cotidianului „Adevărul" au primit tricouri și șepcuțe.

La concurs au participat Corneliu Popescu, director general al Direcției Regionale de Poștă Timișoara, Dan Țoldan, director comercial al Direcției Regionle de Poștă Timișoara, Maria Neagu, șefa Oficiului Județean de Poștă Arad, Ilie Tripa, șef adjunct al Oficiului Județean de Poștă Arad, invitați ai ziarului „Adevărul", precum și o parte dintre diriginții oficiilor poștale. Cu toții au trecut la cea de-a doua parte a întrecerii: masa festivă.

Menționăm că toți cei 6 câștigători vor participa la faza regională a aceluiași concurs.

ANCA BUGARIU

CONCURSUL COPIILOR „PRIETENII POMPIERILOR"

Vineri, la Școala Generală nr. 10 din Arad, Inspectoratul Școlar Județean prin sprijinul Grupului de Pompieri „Vasile Goldiș" a organizat etapa județeană a concursurilor profesionale ale cercurilor de copii „Prietenii pompierilor".

Criza financiară care afectează în prezent unitățile din învățământ s-a făcut simțită și în desfășurarea acestui concurs. Pe lângă lipsa banilor s-a constatat și o slabă preocupare din partea Inspectoratului Școlar Județean Arad.

La concurs au participat patru echipe, din partea școlilor generale din Sântana, Lipova, Șagu și Școala Generală nr. 10.

Locul I a fost ocupat de Școala Generală nr. 1 Sântana; locul II - Școala Generală Șagu; locul III - Școala Generală nr. 10 Arad; locul IV - Școala Generală Lipova.

M. MICAN

Magazinul din buricu' târgului

INSPECȚIA SANITARĂ DE STAT NE INFORMEAZĂ

În mod normal, atunci când ai de-a face cu un magazin situat într-o zonă centrală a unui municipiu, nici pe departe nu te gândești că ai putea întâlni grave abateri de la normele igienico-sanitare în vigoare, sau - ceea ce e mai grav! - ignorarea legilor și a altor normative emise de către Parlamentul României, precum și ignorarea recomandărilor făcute, în același context, de specialiștii Inspecției Sanitare de Stat Arad cu ocazia acțiunilor de control asupra modului în care acele norme sunt aplicate și respectate în practică, zi de zi! Eh! Dar toate acestea definesc, într-un fel, starea de normalitate.

Din păcate, însă, tocmai acolo unde te aștepți mai puțin apar surprizele; normalul este dat la o parte; anormalul încercându-se a fi impus în mod ridicol chiar. Așa și în cazul **magazinului alimentar** din Arad, str. L. Blaga nr. 2-4, aparținând **S.C. GETON CRUX SRL** unde, mai zilele trecute, organele de control ale I. S. S. Arad au constatat că: magazia și vestiarul au pereții degradați, murdari, tavanul infiltrat cu apă meteorică, implicit mucegăit; ● pâinea și produsele de patiserie se păstrează în magazie neaerisită (nici natural sau artificial) dar prezentând un miros dezagreabil; ● erau comercializate produse alimentare din import fără avize sanitare - toate acestea aducând atingere prevederilor Legii nr. 98/1994 (modificată și completată prin Ordonanța Guvernului României nr. 108/1999) precum și Ordinului Ministerului Sănătății nr. 976/1998. Decizia nr. 41 de retragere a Autorizației Sanitare de Funcționare și de suspendare a activității, decizie emisă de ISS Arad, este și urmarea ignorării invitațiilor făcute cu prilejul controalelor precedente (4 mai și 29 mai 2000) de a se clarifica situațiile de mai sus găsite exact la fel și la al treilea control!

Dar, culmea, în cadrul aceluiași magazin funcționa și un raion „FAST FOOD", aparținând tot de S. C. „GETON CRUX" SRL din Arad, str. L. Blaga nr. 2-4. La cotrolul din 31 mai a. c. s-a procedat la SISTAREA ACTIVITĂȚII acelui raion pentru că: 1) Funcționa FĂRĂ autorizație sanitară de funcționare (contravenție la Legea 98/1994 și la O. M. S. nr. 976/1998!); 2) Având în vedere volumul de lucru, inclusiv operațiunile de prelucrare preliminară a alimenteor (curățatul cartofilor), spațiul este subdimensionat favorizând încrucișările între fazele salubre cu cele insalubre (contravenție la O.M.S. 976/1998 și Legea 98/1994; 3) Conducerea unității NU S-A ÎNCADRAT în termenele stabilite cu ocazia controalelor precedente pentru înlăturarea acestor deficiențe! Se pare că ea a zis: HAI SICTIR! Noi zicem: NO COMMENT! Unde-i lege nu-i tocmeală și nimeni nu e mai presus de lege!

CONSTANTIN SIMION

GARANȚIILE SE VOR RESTITUI ABIA DIN TOAMNĂ...

Convorbire cu dl. DORU CÂMPAN, directorul S. C. Arterm S. A. Arad

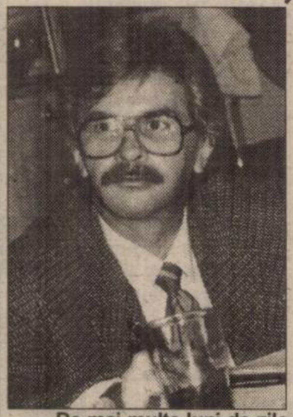

– De mai multe luni de zile circulă prin oraș tot felul de zvonuri legate de restituirea garanțiilor sau a plăților anticipate, cum li se mai zice „științific". Care este realitatea, domnule director? Se vor da sau nu se vor da înapoi?

– De dat se vor da, rămâne de văzut însă când. Noi, în Consiliul de administrație am discutat acest lucru, conturându-se propunerea ca anticipațiile să fie restituite în aproximativ trei rate.

– Un moment. Despre care anticipație este vorba, despre cele pentru căldură sau despre cele pentru apă caldă?

– Despre amândouă.

– Deci, toate anticipațiile vor fi restituite?

– Exact, noi preconizând ca acțiunea în cauză să înceapă din toamnă.

– Și în aceste condiții nu vor mai exista în viitor anticipații pentru apa caldă și pentru căldură?

– Conform acelei binecunoscute Decizii nr. 72 a Agenției Naționale în domeniul reglementării energiei, nu, cu precizarea însă că eliminarea acestor anticipații privește numai pe cei buni platnici, cei rău platnici, deci cu datorii repetate la noi, urmând să plătească consumul în devans cu o lună.

– În treacăt fie spus și noul sistem de plată, cu acel avans la începutul lunii, respectiv acea jumătate din consumul estimat pentru luna în curs, este tot un fel de anticipație, doar ceva mai mascată...

– Asta cam așa este, doar că acum „circul" este mai mare prin apariția de noi hârtii, mai exact de noi facturi emise la începutul lunii, urmate de alte facturi de regularizare emise la sfârșitul lunii!

– Domnule Câmpan, hotărârea cu eliminarea anticipațiilor este de anul trecut, pentru ce s-a tras și se tot trage de timp cu aplicarea ei, iată, de mai bine de o jumătate de an?

– Nu se trage de timp, restituirea anticipațiilor trebuind însă să fie bine pregătită, ea fiind o treabă serioasă.

– Nimeni nu zice că nu este serioasă, dar parcă șase luni este totuși prea mult, mai ales că la mijloc este vorba de banii oamenilor. Bani care ușor s-au laut, dar greu, cum se vede, se dau înapoi!

– Se vor da din toamnă, în mod sigur.

– Reîntorcându-ne la ideea restituirii garanțiilor, cum vă gândiți să faceți acest lucru: să dați banii înapoi românilor sau acești bani să fie scăzuți - timp de trei luni - din facturile de cheltuieli?

– Încă nu s-a stabilit exact cum se va face.

– De unde însă bani?

– Se vor găsi și aș vrea să folosesc acest prilej spre a declara public că Artermul nu are bani depuși la Fondul Național de Investiții, așa cum se bârfește prin oraș!

– Am notat. În altă ordine de idei, pentru că tot am vorbit despre bani, spuneți-ne, domnule Câmpan, consumul de apă caldă și căldură mai sunt subvenționate de către Guvern?

– Da, sunt, subvenția reprezentând cam a patra parte din costul unei gigacalorii. Rămânând însă încă puțin la problema anticipațiilor aș ține să relev rolul pe care l-au avut acești bani în asigurarea continuă cu apă caldă și căldură a Aradului, unul dintre puținele orașe din țară unde furnizarea apei calde s-a făcut 24 de ore din 24!

– Nimeni nu neagă meritul Artermului, al fostului Consiliu Local și al primarului, dar același merit revine și populației care a fost, ziceți dv., foarte disciplinată.

– Într-adevăr, în Arad nu au existat probleme deosebite cu plata facturilor către Arterm, în general, 95% (!) din locuitorii orașului achitându-se cu conștiinciozitate de această obligație. Altfel spus, un merit, nu mic, pentru asigurarea unui consum continuu de apă caldă și căldură revine și populației Aradului care nu ne-a produs și sperăm să nu ne producă greutăți nici în viitor la plata la zi a facturilor către noi.

– Frumos spus! Altă întrebare: de la 1 iunie, Guvernul a hotărât o nouă majorare a gigacaloriei. Ce înseamnă, practic, acest lucru?

– Am citit și eu în presă această informație, dar, deocamdată, hotărârea cu pricina nu a apărut în Monitorul Oficial, așa că nu mă pot pronunța. Repet: am citit și am auzit și eu că prețul gigacaloriei va crește cu 44%, dar, oficial, încă nu a apărut nimic.

– Ce se întâmplă cu contractele pe acest an, dintre dv. și consumatori, de ce nu au fost ele semnate până acum?

– Termenul limită este 1 iulie curent, termen care însă în mod cert nu-l vom putea respecta, motivul fiind volumul extrem de mare de muncă, contractul înfățișându-se aproape ca o carte! Exagerez puțin, dar trebuie să vă spun că noul contract va avea, printre altele, vreo nouă anexe, plus prevederile obișnuite!

– La ora actuală, după câte am înțeles, 95% dintre arădeni au contoare de apă cladă, fie pe bloc, fie în apartamente. Cei rămași însă - mă refer la cei care nu dispun de contoare de apă caldă în locuințe - întreabă dacă aprobarea, motarea și recepția acestor contoare se poate face și de către altcineva decât de Arterm?

– Bineînțeles, dacă acea persoană fizică sau juridică ce efectuează aceste lucrări este autorizată de către Biroul Român de Metrologie Legală. De altfel, există în acest sens și o hotărâre a Consiliului Local, nr. 185 din 29 noiembrie 1999, care spune, negru pe alb, exact acest lucru. Aceeași persoană - este bine să precizăm - care a executat proiectarea și montarea contorului are obligația de a asigura serviciul conform unui contract încheiat între cele două părți.

– Cât costă, în general, o asemenea lucrare de proiectare și montare a unui contor de apă caldă în locuințe?

– Nu știu cât costă la alții, dar noi estimăm așa ceva cam la 1 milion de lei! Ieftin, nu?

– Ieftin, dacă ai milionul!

MIRCEA DORGOȘAN

La Felnac

Cei care muncesc pământul susțin:

AGRICULTURA A FOST RENTABILĂ PÂNĂ ÎN 1996

Tehnician veterinar și agricultor. Acestea sunt ocupațiile zilnice ale lui **Ștefan Selegean** din Felnac. Munceș-te 15 hectare de pământ. Are și utilaje: tractor, plug, disc, remorcă, utilaj de erbicidat, prășitor. Cultivă porumb, grâu, orz, lubeniță, pepene și cartofi. În afară de lubeniță și pepene, stochează produsele după recoltare. **„Nu se merită să le vindem atunci, pentru că nu-s bine plătite. Trebuie să așteptăm un preț cu care să le vindem și să nu ieșim în pierdere."**

Ca majoritatea agricultorilor, Ștefan Selegean spune că munca pământului nu e rentabilă. Cel puțin la ora actuală. El vede revigorarea agriculturii **„doar dacă se schimbă cei de la conducere. Dacă vin alții care gândesc. Ăștia-s de pe altă planetă, parcă."**

În Vest, țăranul știe pentru ce muncește. Când seamănă el cunoaște deja oferta de preț din partea statului pentru fiecare produs. **„La noi, pe când așa ceva?"** se întreabă și întreabă Selegean.

Ajutorul țăranului ar trebui să vină din partea statului, prin **„credite subvenționate"**. Anul de declin al agriculturii românești a fost 1996. **„Până atunci s-a câștigat din agricultură"**. De la 680 de lei litrul atunci, motorina a „săltat" la 8.300 de lei. Sămânța de porumb - și nu de cea mai bună calitate - a ajuns la 40.000 de lei kilogramul de la 1000 de lei.

Mai există profit? am întrebat. **„Din 1996, se câștigă atâta cât să investești în cultura de anul viitor."** Dureros este că munca nu mai are preț. Țăranul muncește pentru că trăiește cu speranța unor vremuri mai bune, iar speranța îi dă putere. Inclusiv să rabde un sistem agricol în care organizarea lipsește.

Adio, tractoare noi

De la Revoluție până în 1996, localnicii din Felnac au achiziționat peste 120 de tractoare noi. Unii cu banii jos, alții prin Banca Agricolă, care oferea credite avantajoase. La 930 de numere de casă, cât are Felnacul, sunt peste 200 de tractoare. Din 1996, în Felnac nici un gospodar nu și-a mai cumpărat tractor nou, ci doar second hand. Semn că oamenii au fost nevoiți să se întindă cât le-a fost plapuma. Adică, tot mai puțin...

Vasica Făgean și meseria ei: legumicultura

De la vârsta de 25 de ani, **Vasica Făgean** din Secusigiu se ocupă de legumicultură. **„Asta-i meseria mea"** ne spune femeia de 61 de ani. În grădina casei are 4000 de fire de gogoșari, 1000 de fire de ardei gras, 2000 de fire de roșii, 1000 de varză, fasole și dovlecei timpurii.

Vasica Făgean se numără printre puținele persoane care spune că agricultura este rentabilă. Mai mult, susține că ceea ce face **„nu-i muncă grea"** dacă știi cum să muncești. Chiar dacă plantele nu sunt îmburuienate, Vasica Făgean le sapă la șapte zile, **„pentru aerisire"**.

Roșiile sunt deja pe rod și preconizează ca după 15 iunie să vândă la piață. În tinerețe a colindat toate piețele țării și în special piața din Sighetul Marmației. Acum piața de desfacere e doar la Arad unde vinde în special engrosiștilor.

Densitate mare de agricultori francezi

Investitorii francezi au tras la Felnac ca la lapte și miere. La ora actuală, în localitate sunt șase firme cu capital majoritar francez și cu patroni veniți din țara Turnului Effel. Patru dintre cele șase firme se ocupă de agricultură sau prestări de servicii în agricultură.

• De doi ani, în pierdere

Societatea comercială AF România SRL a investit într-un uscător de cereale și o moară de furaje 3,5 miliarde lei. Ambele utilaje au fost aduse din Franța. Moara funcționează de o lună de zile și produce furaje combinate și concentrat pentru furaje, pentru toate speciile de animale. Materia primă o constituie premixurile, importate din Franța și parțial din România, șroturile, tărâța și suportul (porumb, grâu, ovăz) care sunt indigene, achiziționate în toamna anului trecut de la populație.

De doi ani, societatea merge în pierdere. O soluție de redresare ar fi produsele obținute la moara de furaje. Deocamdată și aici piața de desfacere e fragilă. Sector zootehnic nu există și, drept urmare, furajele se vând unor mici producători individuali din zona Aradului. Administratorul societății, **Daniel Demeillers**, nu se dă bătut. Momentan caută piață de desfacere a furajelor la export. Și aici apar obstacole. România, nefiind membră UE nu poate exporta decât extracomunitar. O variantă ar fi fost Iugoslavia, cu care firma este deja în tratative pentru export de furaje. Atâta doar că sârbii se lasă greu convinși și nu uită cu una cu două atitudinea pe care a avut-o România față de războiul din Iugoslavia.

• Și, totuși, nu renunță

Christophe Cellier este administratorul S.C. Arfreeze SRL, societate care are ca obiect de activitate producția de legume și de cereale. Lucrează 280 de hectare de pământ în sistem de asociație în participațiune cu Agroalimex Felnac. Au semănat 150 ha cu grâu, 80 ha - cartofi, 50 ha - porumb. Diferența până la 280 sunt culturi experimentale de pepene verde, tutun și morcov. Suprafața cea mai mare - 150 ha - este cultivată cu grâu pentru sământă și s-a impus pentru că era necesară rotația culturilor. Toate produsele sunt destinate pieței românești.

Și societatea Arfreeze a lucrat anul trecut în pierdere. Nu renunță la activitate pentru că investiția inițială a fost destul de mare: peste trei miliarde de franci francezi.

Pentru că nu au cunoscut sistemul agriculturii românești și al afacerilor, la început francezii au făcut câteva greșeli de strategie. Ei oricum nu se dau bătuți. Pe lângă investiția materială trebuie pus la socoteală și faptul că le place în România. Un motiv în plus să rămână: **„lucrăm pentru că sperăm că vine mai bine, nicidecum mai rău."**

Iată ce reproșează ei sistemului agricol din România: • piața de desfacere a oricărui produs agricol - complet dezorganizată. În Europa, pentru orice cultură se cunoaște cu anticipație prețul estimativ. În România - nu. Și spun ei că asta este principala greșeală a statului român. • Motorină pentru agricultură la prețuri exorbitante. • Produsele chimice, la cumpărare sunt calculate în dolari. **„Dacă România vrea să intre în Europa, ar fi bine ca prețurile să fie calculate în valuta țărilor Europene."** Chiar așa! Ce ziceți, domnilor guvernanți?

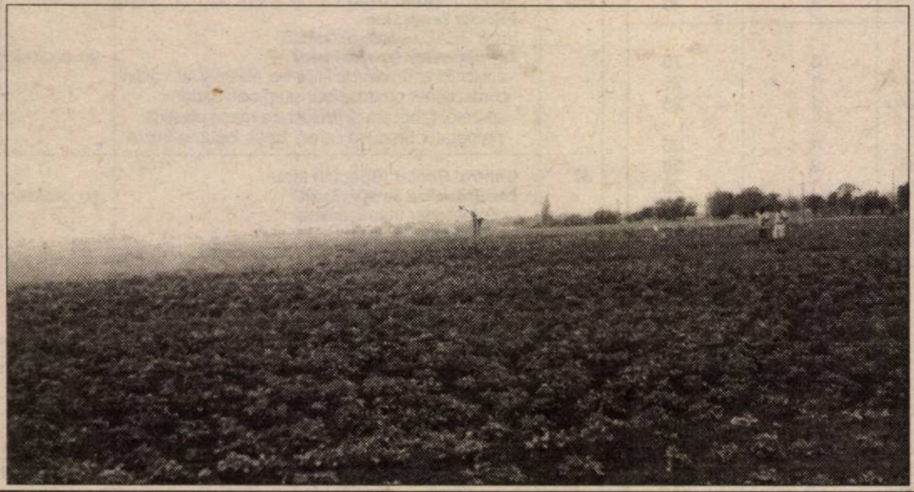

Pepenele verde - o cultură rentabilă

Piețele de produse agroalimentare sunt invadate, în orice sezon, de trufandale. Una dintre trufandalele la modă acum este pepenele verde și galben. În timp ce cultivatorul român prășește încă aceste plante, culturile din import lasă deja gura apă cumpărătorilor. Iar cui îi dă mâna își potolește pofta cu o felie sau cu un fruct întreg. După buzunar, care va să zică.

Una dintre marile cultivatoare de pepene verde din Felnac este **Felicia Dranici.** Împreună cu familia se ocupă de cultura acestei plante de zece ani. Muncește aproape un hectar de bostan - cum i se spune în zonă pepenelui verde. În luna aprilie îl seamănă. După ce răsare, cultura cere circa patru prașile, stropit cu soluții speciale și rărit. În această perioadă pepenele trebuie să fie **„înflorit și întins"**. Din cauza secetei, cultura nu e uniformă. Primii pepeni verzi buni de recoltat sunt la sfârșitul lunii iulie - început de august și sezonul lor ține o lună de zile. Atunci deșteptarea se face la ora cinci dimineața. La opt marfa ajunge în piață și cultivatorii nu pleacă până nu și-o vând. Asta poate însemna chiar ora 22-23.

Teoretic, media de bostan la hectar e de 40 de tone. Practic, cantitatea obținută e mai mică. Anul trecut, kilogramul s-a vândut cu prețuri între 1000-4000 lei. În acest an, prețul pieței nu s-a aproximat, mai ales că deja există concurența lubenițelor de export care „bat" în jos prețul celor autohtone.

Una peste alta, Felicia Dranici spune că această cultură este rentabilă: de pe o suprafață mică se pot obține venituri bune în timp scurt. Bineînțeles, nepunând la socoteală oboseala cu munca și vânzarea la piață, zi lumină. **„Practic acolo ne petrecem concediul. De când ne ocupăm cu bostanul nu mi-am mai permis nici un concediu".**

Felicia Dranici a câștigat în timp și secretul unei vânzări bune. Nu vinde en gros pentru că **„ar însemna să-mi vând munca țiganilor care țin marfa cu săptămânile și-i înșală pe cumpărători".**

În viziunea lui Barbosu

REGELE - O SOLUȚIE PENTRU AGRICULTURĂ (?!)

Împreună cu fiul, Barbosu Viorel aduna în poșori fânul de ovăz, undeva în plin câmp, în lanurile din apropierea comunei Secusigiu.

– Nu-i greu să munciți nemecanizat?

– Ce să fac? Nimeni nu-mi dă de-a gata nimic. Trebuie să lucrez. Pensia-i mică.

– Zilnic munciți?

– Toată ziua, de dimineața până seara.

– Nu obosiți?

– Nu este oboseală la noi. La 63 de ani eu n-am oboseală.

– Cât pământ aveți?

– 2,71 hectare.

– Ce-ați semănat?

– Cucuruz, grâu, ovăz, floare - din fiecare câte-un pic.

– Vă ajung produsele?

– Mai este și de vândut. Numa' statu-i hoț, că nu vrea să le ia. Aduc totul din export, de parcă n-ar fi bune ale noastre.

– Ce faceți cu surplusul de produse?

– Se risipește la animale. Ne descurcăm rău.

– Care e cauza acestui rău?

– De când a fost lumea și pământul țăranul a fost ultimul om și n-a dat nimeni pe el nici două parale.

– Cum și-ar putea depăși condiția?

– Să fie stimulat, că-i talpa țării.

– Credeți că vor veni zile mai bune pentru agricultori?

– Eu nu mai ajung, doar copiii mei. Dar trebuie să vină la conducere unul care să pună preț pe toate ce avem în țară, să știe să le administreze!

– Cine credeți că ar fi potrivit?

– Regele. Ăla merge drept și te îndreaptă!

La Secusigiu, încet dar sigur asociațiile agricole au sucombat

În Secusigiu, din cele 10.000 de hectare de teren arabil sunt cultivate doar 5000. Pământul, de bună calitate în zonă, a rămas necultivat pentru că proprietarii nu dispun de bani pe care să-i investească. O soluție ar fi fost asociațiile agricole. Însă la Secusigiu, cele trei asociații („Liberalul Agricol", „Mureșul" și „Renașterea") au falimentat. Cum s-a ajuns la faliment ne-a relatat contabila fostei asociații „Mureșul", **Delia Făgean**. Prima za din „lanțul slăbiciunilor" s-a conturat în 1997, când beneficiari neserioși au „uitat" să plătească marfa asociației. Neîncasând banii la timp, „Mureșul" nu a reușit să ramburseze creditele împrumutate de la bănci și de-abia a putut să achite la zi dobânzile. Trei ani „Mureșul" a cheltuit fără să câștige. Pe parcurs tot mai mulți asociați s-au retras și în final toată construcția s-a dus pe apa ... Mureșului.

La ora actuală, o singură asociație agricolă cu sediul la Periam a luat în arendă câteva sute de hectare de pământ din Secusigiu. Oricum, nesemnificativ raportat la potențialul agricol al localității.

Munar 2.750.000 lei hectarul de pământ

În primăvara acestui an, o parte dintre proprietarii de pământ din satul Munar au vândut din suprafețele agricole pe care le dețineau. Printre aceștia s-au numărat în special persoane cu pensii sau venituri mici, din care nu reușeau să acopere plata lucrărilor agricole. Un alt imbold care i-a îndemnat să-și vândă pământul a fost aplicarea impozitului pentru terenurile agricole, începând din anul 2001. Pe raza localității s-au vândut circa 300 de hectare de pământ unor cetățeni străini de comună, care au venit la fața locului cu bani cash, în saci de rafie. Pentru hectarul de pământ - necultivat de ani de zile - au oferit 2.750.000 lei. Vânzarea a fost legală, cu ofertă de vânzare de 45 de zile, iar tranzacția vânzare-cumpărare a fost făcută în fața notarului.

Pagină realizată de TEODORA MATICA Foto: AL. MARIANUȚ

PLANUL DE ȘCOLARIZARE

LA ÎNVĂȚĂMÂNTUL LICEAL ȘI PROFESIONAL DIN LOCALITĂȚILE JUDEȚULUI PENTRU ANUL ȘCOLAR 2000/2001

Nr. crt.	DENUMIREA UNITĂȚII DE ÎNVĂȚĂMÂNT	Obs	Propuneri 2000/2001 Nr. Clase	Nr. locuri
0	1	2	3	4
21.	Liceul Teoretic Pâncota		2	50
	Filieră teoretică			
	Profil UMAN - filologie		1	25
	Profil REAL - matematică-informatică		1	25
22.	Liceul Teoretic Curtici		1	25
	Filieră teoretică			
	Profil REAL - matematică informatică		1	25
23.	Grup Școlar "Mihai Veliciu" Chișineu-Criș			
	Filieră teoretică		5	125
	Profil UMAN - filologie		1	25
	Profil REAL - matematică informatică		1	25
	Filieră tehnologică			
	Profil TEHNIC - mecanică		1	25
	Profil SERVICII - economic		1	25
	Profil RESURSE NATURALE ȘI PROTECȚIA MEDIULUI			
	- agricol		1	25
	Învățământ profesional	șc. profesională	3	75
	- mecanic auto	"	1	25
	- electrician auto	"	1	25
	- mecanic agricol	"	1	25
	Învățământ profesional de ucenici	înv. de ucenici	1	25
	- depanator auto	"	1	25
24.	Grup Școlar Industrial Sebiș			
	Filieră teoretică		5	125
	Profil UMAN - filologie		1	25
	Profil REAL - matematică informatică		1	25
	- științe ale naturii		1	25
	Filieră tehnologică			
	Profil RESURSE NATURALE ȘI PROTECȚIA MEDIULUI			
	- silvic si prelucrarea lemnului		1	25
	Profil TEHNIC - electronică și automatizări		1	25
	Învățământ profesional	șc. profesională	1	25
	- mecanic auto	"	1	25
	Învățământ profesional de ucenici	înv. de ucenici	1	25
	- dulgher construcții generale	"	1	25
25.	Grup Școlar Industrial "Josef Gregor Tajovsky" Nădlac			
	Filieră teoretică	lb. slovacă	3	75
	Profil REAL - matematică informatică	"	1	25
	Filieră teoretică	lb. rom.		
	Profil REAL - matematică informatică	"	1	25
	- științe ale naturii	"	1	25
	Filieră teoretică - seral		1	25
	Profil REAL - științe ale naturii	seral	1	25
26.	Grup Școlar "Gheorghe Lazăr" Pecica			
	Filieră teoretică		2	50
	Profil UMAN - filologie		1	25
	Profil REAL - matematică informatică		1	25
	Învățământ profesional	șc. profesională	1	25
	- tâmplar universal	"	1	25
27.	Grup Școlar Industrial "Atanasie Marienescu" Lipova			
	Filieră teoretică		3	75
	Profil REAL - matematică informatică		1	25
	- științe ale naturii	lb. engl.intensiv	1	25
	Filieră tehnologică			
	Profil TEHNIC - specializarea electronică și automatizări		1	25
	Învățământ profesional	șc. profesională	2	50
	- confecționer produse textile	"	1	25
	- mecanic utilaje și instalații pentru industria ușoară	"	1	25
	Învățământ profesional de ucenici	înv. de ucenici	1	25
	- zidar/lenjer	"	1	25
28.	Grup Școlar Beliu			
	Filieră teoretică		1	25
	Profil REAL - științe ale naturii		1	25
	Învățământ profesional	șc. profesională	1	25
	- tâmplar universal/confecționer îmbrăcăminte femei	"	1	25
29.	Grup Școlar Cermei			
	Filiera teoretică		1	25
	Profil REAL - științe ale naturii		1	25
	Învățământ profesional	șc. profesională	1	25
	- tâmplar universal	"	1	25
30.	Grup Școlar Industrial "Ion Buteanu" Gurahonț			
	Filiera teoretică		3	75
	Profil UMAN - filologie	lb. franc. intensiv	1	25
	Profil REAL - matematică informatică		1	25
	Filiera tehnologică			
	Profil RESURSE NATURALE ȘI PROTECȚIA MEDIULUI		1	25
	- silvic	șc. profesională	1	25
	Învățământ profesional	"	1	25
	- fermier montan			
31.	Grup Școlar Industrial "Mihai Viteazul" Ineu			
	Filiera teoretica		6	150
	Profil UMAN - filologie		1	25
	Profil REAL - matematică informatică		1	25
	- științe ale naturii		1	25
	Filiera tehnologică			
	Profil TEHNIC - mecanica		1	25
	Profil RESURSE NATURALE ȘI PROTECȚIA MEDIULUI			
	- silvic		1	25
	Profil SERVICII - economic		1	25
	Învățământ profesional	șc. profesională	2	50
	- mecanic auto	"	1	25
	- confecționer îmbrăcăminte femei	"	1	25
	Învățământ profesional de ucenici	înv. de ucenici	1	25
	- tâmplar binale	"	1	25
32.	Grup Școlar Săvârșin		1	25
	Filiera tehnologică			
	Profil RESURSE NATURALE ȘI PROTECȚIA MEDIULUI			
	- specializarea prelucrarea lemnului		1	25
33.	Grup Școlar Agricol "Sever Bocu" Lipova			
	Filiera tehnologică		3	75
	Profil SERVICII - economic		1	25
	Profil RESURSE NATURALE ȘI PROTECȚIA MEDIULUI			
	- veterinar		1	25
	- silvic		1	25
	Învățământ profesional	șc. profesională	1	25
	- comerciant-vânzator mărfuri alimentare	"	1	25
34.	Grup Școlar Agricol Miniș			
	Filiera tehnologică		2	50
	Profil RESURSE NATURALE ȘI PROTECȚIA MEDIULUI			
	- industrie alimentară		1	25
	- agricol		1	25
35.	Grup Școlar Agricol Sântana			
	Filiera tehnologică		4	100
	Profil TEHNIC - electrotehnică		1	25
	- mecanică		1	25
	Profil SERVICII - economic		1	25
	Profil RESURSE NATURALE ȘI PROTECȚIA MEDIULUI			
	- agricol		1	25
	Învățământ profesional	șc. profesională	2	50
	- electrician auto	"	1	25
	- agricultor culturi de câmp	"	1	25
36.	Centrul Școlar Arad			
	Filiera teoretica		1	10
	Profil REAL - științe ale naturii		1	10
	Învățământ profesional	șc. profesională	5	60
	- confecționer de obiecte împletite, mături și art. carton	"	1	12
	- confecționer produse păr și articole carton	"	2	24
	- operator fabricare și prelucrare mase plastice	"	1	12
	- preparator produse carne, lapte, legume-fructe	"	1	12
37.	Centrul Școlar (Special) Ineu			
	Învățământ profesional	șc. profesională	14	168
	- confecționer îmbrăcăminte	"	2	24
	- comerciant bucătar	"	1	12
	- tâmplar universal	"	2	24
	- lăcătuș mecanic	"	1	12
	- tinichigiu vopsitor auto	"	1	12
	- tinichigiu industrial	"	2	12
	- zidar- zugrav- vopsitor- mozaicar- faianțar	"	2	24
	- instalator tehnico-sanitare și gaze	"	1	12
	- tapiter	"	1	12
	- horticultor	"	1	12
	- zootehnist	"	1	12
38.	Scoala cu cl.I-VIII Nr. 2 Arad			
	Învățământ profesional de ucenici	șc. profesională	4	100
	- lenjer	"	2	50
	- tinichigiu în construcții	"	2	50

NOUTĂȚI PRIVIND ADMITEREA ÎN ÎNVĂȚĂMÂNTUL LICEAL

● Înscrierea la admiterea în învățământul liceal, cursuri de zi, se poate face, potrivit legii, în primii doi ani de la absolvirea gimnaziului, dacă la data începerii anului școlar elevul nu a depășit vârsta de 18 ani.

● Admiterea în licee și școli profesionale se face fără examen, pe baza mediei de la examenul de capacitate, care are o pondere de 75%, și a mediei de absolvire a claselor V-VIII, care are o pondere de 25% în calculul mediei finale.

Calculul mediei de admitere se face astfel:

3 Cap.+Abs/4-MA

unde:

Cap. = media de la examenul de capacitate

Abs. = media de absolvire a claselor V-VIII

MA = media de admitere

Media se calculează cu 2 zecimale, fără rotunjire

● Înscrierile la licee și școli profesionale se organizează de către fiecare unitate școlară.

● Înscrierile se vor efectua în trei etape, în funcție de ocuparea numărului de locuri din planul de școlarizare al fiecărei unități.

Admiterea este încheiată în etapa I, în unitățile școlare în care numărul de locuri a fost ocupat.

Elevii declarați respinși după prima etapă de înscriere au dreptul să-și retragă dosarul și să participe la a doua etapă de înscriere, pe locurile rămase libere în alte licee și școli profesionale.

Toți elevii înscriși la încheierea primei etape în liceele și școlile profesionale la care nu s-au ocupat toate locurile sunt declarați admiși.

Liceele și școlile profesionale la care nu s-au ocupat locurile continuă înscrierile în etapa a II-a pe locurile rămase neocupate.

Elevii declarați respinși după a doua etapă de înscriere au dreptul să-și retragă dosarul și să participe la a treia etapă de înscriere, pe locurile rămase libere în alte licee și școli profesionale.

Liceele și școlile profesionale la care nu s-au ocupat locurile la încheierea celei de-a doua etape continuă înscrierile în etapa a III-a pe numărul de locuri rămase neocupate.

Toți elevii înscriși în aceste unități la încheierea celei de-a doua etape sunt declarați admiși.

● Unitățile școlare au obligația de a afișa la sfârșitul fiecărei zile de înscriere numărul de elevi înscriși și mediile de admitere ale acestora, pe grupe de medii (de ex.: 10-9,50, 9,50-9,00, 9,00-8,50 etc.).

● Cu o zi înainte de finalizarea fiecărei etape, unitățile vor afișa liste preliminare cu elevii considerați admiși, în ordinea descrescătoare a mediilor de admitere. La încheierea etapei de admitere, se vor afișa listele finale.

● La sfârșitul fiecărei etape de înscriere, Comisia județeană de admitere va centraliza rezultatele înscrierii și va afișa în fiecare unitate școlară care organizează admitere situația ocupării locurilor pentru toate liceele și școlile profesionale.

● Pentru liceul teoretic și vocațional, repartizarea candidaților pe filiere, profiluri și specializări se efectuează, după încheierea înscrierilor, în ordinea descrescătoare a mediilor de admitere și în funcție de opțiuni. În caz de egalitate de medie și identitate de opțiuni a elevilor situați pe ultimul loc la o filieră, profil sau specializare, elevii vor fi departajați după criterii stabilite de unitatea școlară și anunțate până la data de 1 martie 2000.

În cazul filierei tehnologice, elevii studiază în calsa a IX-a, conform planurilor-cadru de învățământ, același trunchi comun. Repartizarea lor pe profiluri și specializări se va face în următorii ani de studiu, potrivit structurii curriculare aprobate. Unitatea de învățământ are obligația de a afișa în perioada înscrierii oferta de formare concretizată în profiluri și specializări.

În cazul școlii profesionale, repartizarea se efectuează în funcție de oferta școlii, în cadrul celor 15 domenii ale pregătirii de bază. Unitatea de învățământ are obligația de a afișa în perioada înscrierii oferta de formare profesională concretizată în meserii.

● Pentru liceele din filiera vocațională (profilul sportiv, militar, teologic, artistic, pedagogic) se vor organiza, înainte de începerea primei etape generale de înscriere, probe de aptitudini, după metodologiile indicate în Anexa III.

● La profilurile artistic, sportiv și teologic aprecierea probelor de aptitaudini se face prin note. Pentru a fi declarați admiși candidații trebuie să obțină minim nota 6 la fiecare probă.

Media generală la profilurile artistic și sportiv se calculează astfel:

3 Apt.+MA/4

unde: Apt. = media aritmetică a notelor la probele de aptitudini

MA = media de admitere (conform art. 4)

Media generală la profilul teologic se calculează astfel:

3MA+Apt./4

unde: Apt. = media aritmetică a notelor la probele de aptitudini

MA = media de admitere (conform art. 4)

La profilurile pedagogic și militar aprecierea se face pe bază de calificativ: admis sau respins.

● Liceele sau clasele cu predare bilingvă vor organiza test de verificare a cunoștințelor de limbă. Testul se va organiza în aceeași perioadă cu testele de aptitudini menționate la Art. 22 și 13. Aprecierea se face pe bază de calificativ: admis sau respins.

● Candidații respinși la probele de aptitudini și testele de la liceele menționate la art. 11 și 13 se pot înscrie la celelalte licee sau școli profesionale, sau la alte filiere și profiluri din cadrul aceleiași școli.

● Dacă, la încheierea înscrierilor, pe ultimul loc sunt cel mult 3 candidați cu medi egale, ei sunt declarați admiși.

Dacă pe ultimul loc, la admiterea în liceu, sunt mai mult de 3 candidați cu medii egale, departajarea candidaților pentru ocuparea acestui loc se va face în funcție de:

● media de la examenul de capacitate pentru filiera teoretică, tehnologică și vocațională (profilurile militar, teologic, pedagogic);

● media obținută la probele de aptitudini pentru profilurile artistic și sportiv.

Dacă și în urma acestei departajări există mai mult de 3 candiați cu medii egale înscriși pe ultimul loc, se va face o nouă departajare, potrivit unor criterii stabilite de unitatea școlară și care vor fi făcute publice.

MARIJUANA (CANNABIS SATIVA)

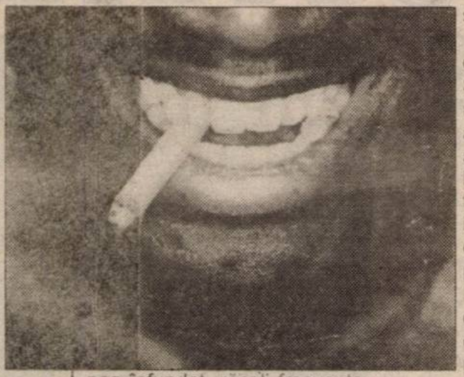

Constituentul psihoactiv al acestui drog este tetrahidrocannabinol (THC). THC este volatil și este inhalat în timp ce se fumează marijuana. Din plămâni este absorbit în sânge, care îl transportă în diferite zone ale organismului. THC este lipofilic, adică „iubește" grăsimile, concentrându-se în membranele celulare și în țesuturile bogate în grăsimi, creier și în glandele sexuale. Este metabolizat, în special, în ficat și este (eventual) excretat, majoritatea prin fecale și urină.

Cât de puternic este THC? O țigară tipică, are în jur de 10 mg de THC în ea, din care 1 până la 5 mg vor pătrunde în sânge. Orice depășește 1 gram de THC trebuie considerat letal, mai ales la oamenii mici de statură. Un pericol mai frecvent și care poate duce la deces este reprezentat de accidentele datorate turmentării pe care o induce THC.

Efectele dăunătoare ale utilizării regulate a marijuanei:

- infertilizarea masculină și feminină
- cancer
- bronșită, sinuzită, astm, nas înfundat, răceli frecvente, inflamații ale gâtului etc.
- scade eliberarea de oxigen mușchiului cardiac
- scade libidoul
- crește timpul total de somn, crește trezirile și reduce visele, inhibând memoria
- produce modificări de dispoziție ca: letargie, dificultatea de a gândi, și de a vorbi, confuzie, apatie, pierderea motivațiilor, lipsă de memorie, iritabilitate, suspiciune, pierderea orientării temporale, plictiseală, dureri de cap, depresie, sentiment de irealitate, concentrare dificilă, neglijență față de detalii și lipsa oricărui scop. Persoana devine retrasă, evită societatea, nu se poate lega de alții și nu își poate îndeplini sarcinile.

Cannabisul dă dependență. Simptomele abstinenței includ: scăderea apetitului, insomnie, agitație, anxietate, hiperaciditate, iritabilitate, izolare, transpirații intense, poftă imensă de drog. Simptomele pot dura mai multe zile. Dorința de drog poate dura mai multe luni și este mai accentuată în prima lună.

Dependența de cannabis are următoarele semne incipiente:

- scăderea motivației, a activității a vigorii și a libidoului
- pierderea de memorie
- scăderea viselor
- tuse, inflamația gâtului, dureri toracice

Cum se poate renunța la cannabis?

Persoana care vrea să renunțe la cannabis trebuie să-și facă o listă cu toate motivele pentru care vrea să se lase. Trebuie să mănânce bine, să facă sport și să-și ocupe tot timpul cu ativități constructive.

Dacă nu poate renunța singură trebuie să apeleze la ajutorul programelor de tratament.

REMEDII NATURISTE

■ **în artritele cronice** se recomandă următorul amestec de plante: frunze și rădăcini de păpădie, coajă de salcie, frunze de mesteacăn, frunze de nuc, coada-șoricelului (sau flori de mușețel), frunze de urzică, coada-calului și mentă, în cantități egale. O linguriță din amestecul de plante se infuzează cu 250 ml apă, se lasă 15 minute și se strecoară. Se beau zilnic 2-3 căni pe zi.

■ **în bolile hepato-biliare** se recomandă ceaiul preparat din coada-șoricelului, rostopască, mușețel, mentă, păpădie, turița mare, frunze de urzică și cicoare. O linguriță cu vârf din amestec se opărește cu 200 ml apă, se lasă să stea 15 minute și se strecoară.

Se bea o cană, cu 30 minute înainte de fiecare masă și o cană la 30 minute, chiar o oră, după fiecare masă.

■ **în sindromul de colon iritabil**, manifestat prin diraee ce alternează cu constipație, balonare, zgomote intestinale, crampe abdominale, se recomandă să se bea, după fiecare masă, câte o cană de ceai preparat, în părți egale, din mușețel și chimion. Cura trebuie să fie de lungă durată. În faza de constipație se recomandă și cura cu semințe de in: în fiecare dimineață, după mâncare, timp de câteva zile, se înghit semințe de in (o lingură), fără a fi mestecate, amestecate cu mere rase sau cu gem de prune.

■ **scaiul - vânăt** este de mult timp întrebuințat în medicina populară. Este planta cu **acțiune expectorantă foarte bună**, fiind recomandată, în special, copiilor. O linguriță din plantă se lasă să fiarbă 10 minute în 250 ml apă. Se lasă vasul acoperit 15 minute, se strecoară și se îndulcește cu miere. Se consumă 3 porții pe zi.

■ după Eckstein, **mierea amestecată cu hrean diminuează tusea și fluidifică mucozitățile**, recomandându-se inclusiv în astmul bronșic. O lingurță de hrean ras se amestecă cu o linguriță de miere. Din acest amestec se consumă câte o linguriță, de trei ori pe zi.

■ **ceaiul de podbal** diminuează sensibilitatea mucoasei căilor respiratorii, reduce tusea, are acțiune expectorantă, crește apetitul, are efect tonic și se recomandă în emfizemul pulmonar și silicoză.

■ **lăptișorul de matcă** mărește capacitatea fizică și psihică, îmbunătățește pofta de mâncare și digestia. Cura cu lăptișorul de matcă durează 3 săptămâni, cu respectarea dozelor prescrise în prospect.

MEDICUL VĂ RĂSPUNDE!

B.A., 36 ani Arad. Pentru a combate tusea spastică a fetiței dumneavoastră vă recomand ceaiul de scai vânăt. La o cană de 250 ml apă fiartă puneți o linguriță de plantă uscată, bine mărunțită și lăsați-o să fiarbă 10 minute. Strecurați ceaiul și dați fetiței să bea 2 căni de ceai pe zi, îndulcit cu puțină miere de albine. Aplicați pe piept o cataplasmă din cartofi cruzi, dați prin răzătoara mare, cam 4 linguri, amestecați cu o lingură de bitter suedez. Mentineți cataplasma 20 de minute:

D.F. 46 ani, Arad. În tulburările digestive, cu fermentații nedorite, se recomandă ceaiul călduț, preparat din mentă, mușețel și roiniță. Se recomandă o cură de 8-12 zile, urmată de o pauză de 7 zile și, dacă este necesar, cura se poate relua.

M.T., 56 ani, Lipova. Acțiunea cea mai puternică de eliminare a gazelor o are chimenul, fiind urmat de fenicul și apoi de anason. Iată rețeta eficace împotriva balonărilor: 20 g chimion (măcinat), 20 g fenicul și 20 g anason. O lingură din acest amestec se opărește (infuzează) cu 200 ml apă, timp de 15-20 minute. Consumați câte o cană de ceai după fiecare masă. Dacă balonarea se însoțește de grețuri, lipsei poftei de mâncare, indispoziție, limbă încărcată, beți ceaiul preparat din: chimen, fenicul, pelin, coada-șoricelului, mușețel și mentă. Două lingurițe din amestecul de plantă se opăresc cu 200 ml apă, se lasă să stea 15 minute, și se bea câte o cană, înainte de mese, cu 30 de minute.

B.C, 34 ani, Arad. O plantă calmantă eficientă este hameiul (conuri). Are un efect sedativ destul de bun și induce somnul. Ca efect secundar specific trebuie de amintit că diminuează apetitul sexual. Normalizează bătăile inimii și moderează pulsul rapid.

A.N., 52 ani, Vladimirescu. Pentru a scăpa de edeme, beți ceaiul preparat din: coada-calului, frunze de mesteacăn, rădăcini de leuștean, talpa gâștei și fructe de ienupăr.

O linguriță din acest amestec se infuzează cu o cană de apă, se lasă o jumătate de oră să se răcească și apoi se bea în decurs de o zi.

CAUZELE BOLILOR RENALE

Multe boli pot afecta rinichii, perturbând buna funcționare a organismului. La început, simptomele sunt ușoare până când sunt afectate zone întinse din ambii rinichi, moment din care reziduurile se acumulează în sânge, producând greață, vomă, dureri de cap și anemie severă. Dacă există și infecția, pot apărea dureri lombare, usturimi la urinat, urină cu sânge sau urină tulbure.

Iată câteva dintre bolile ce pot afecta rinichii:

■ **diabetul** alterează vasele mici de sânge din rinichi.

■ **infecțiile de tract urinar** se pot transmite la rinichi și pot produce afectarea severă. Infecțiile bacteriene, ca tuberculoza, pot afecta direct rinichiul sau o infecție streptococică poate stimula formarea de anticorpi care lezează rinichii.

■ **preeclampsia** este o complicație a sarcinii care include hipertensiune arterială și afectare renală.

■ **excesul de vitamina D** poate produce formarea de depozite de calciu în rinichi.

■ **unele medicamente, droguri, ca și alcoolul pot afecta rinichii direct sau indirect.**

■ **metalele grele ca plumbul, mercurul, aurul și cadmiul ca și insecticidele și alte substanțe chimice**, interferă cu funcționarea normală a rinichilor.

■ în multe cazuri de boli renale debutul este insidios și cauza necunoscută.

■ **proteinele în exces** pot juca un rol în insuficiența renală cronică.

Produșii toxici de metabolism ai proteinelor par să afecteze rinichii atunci când sunt eliminați în cantitate mare. Micile leziuni zilnice se acumulează în timp și pot produce o pierdere semnificativă a capacității rinichilor. Excesul proteic accelerează îmbătrânirea rinchilor. Acesta este un concept controversat încă și nimeni nu știe care sunt cantitățile periculoase de proteine sau cine este mai expus. Specialiștii consideră că este bine să se păstreze consumul de carne și alte proteine concentrate la un nivel mediu sau scăzut.

Știați că...

♦ stresul și anxietatea produc respirația în exces, adică hiperventilația. În aceste condiții, apare des necesitatea de a căsca. Aceasta scade nivelul bioxidului de carbon din sânge, ceea ce ce produce furnicături la nivelul extremităților, amețeli, tensiune toracică, palpitații și vedere tulbure. Mai pot apărea și alte simptome: tremor, slăbiciune, oboseală, coșmaruri. Frica produsă de aceste simptome duce la hiperventilație, constituindu-se astfel, un cerc vicios, ce poate dura minute sau ore. Când aveți aceste manifestări, faceți o plimbare în ritm viol, un exercițiu fizic. Nu beți cafea și nu fumați. Dacă nu reușiți singur să scăpați de această problemă, consultați medicul.

♦ **oboseala excesivă** este produsă cel mai frecvent prin repaus insuficient, lipsa de exercițiu fizic sau suprasolicitare fizică, plictiseală, depresie, abuz de alcool, marijuana, cofeină și alte droguri. Însă oboseala și slăbiciunea pot fi și semne de boală și nutriție insuficientă.

♦ **cauzele litiazei renale** includ: predispoziția genetică la concentrații crescute de calciu, oxalat sau acid uric în urină; aportul excesiv de vitamina D și de antiacide care conțin calciu; aport scăzut de lichide; repaus prelungit la pat sau imobilizare, ce duc la demineralizare osoasă; alimentație deficitară, în special deficiența de vitamina B6, tiamină și magneziu.

Alimentele bogate de purine, urina acidă și aportul scăzut de lichide favorizează litiaza urică. Infecțiile și anomaliile anatomice ale rinichilor cresc riscul pentru precipitarea pietrelor.

Pagină realizată de dr. MARIA FILIMON

PROCTOLINE
CENTRU MEDICAL PROCTOLOGIC
oferă posibilitatea tratării:
HEMOROIZI
FISURI ANALE
și alte probleme legate de acest subiect!
Actualmente există posibilitatea tratării acestor afecțiuni fără operații!
Tratament de scurtă durată, ușor.
APARATURĂ MEDICALĂ MODERNĂ EXCLUSIVĂ
RESPONSABILITATEA DEPLINĂ A REZULTATELOR
Timișoara: 056-221.219
București: 01-311.19.69
Baia Mare: 062-220.103, Iași: 032-145.633 (4508743)

Sfaturi pentru bolnavii cu hiperaciditate gastrică

■ evitați sau diminuați consumul de alcool, aspirină, ibuprofen și alte medicamente antiinflamatoare, nicotină, cofeină.

■ evitați stresul excesiv

■ asigurați-vă un aport adecvat de vitamina A, care are un rol important în menținerea funcționării normale a celulelor producătoare de mucus protector

■ mâncați mai frecvent (de 4-5 ori pe zi) și câte puțin. Evitați mesele înainte de culcare, pentru că produc secreție acidă în timpul somnului și durere câteva ore mai târziu.

■ evitați consumul crescut de carne, care favorizează hiperaciditatea

■ consumați multe lichide, care diminuează durerea prin diluarea acidului din stomac

■ beți ceaiuri calmante, ca: mușețel, anason, chimen, semințe de in flori de salcâm etc.

HERPESUL GENITAL - O PROBLEMĂ SERIOASĂ ȘI ÎN CREȘTERE

Herpesul genital este o infecție produsă de virusul Herpes simplex 1 și de Herpes simplex 2, care produce herpes oral și este în creștere în infecțiile genitale.

Herpesul genital reprezintă o problemă serioasă, deoarece poate favoriza cancerul cervical la femei și leziuni severe ale creierului și deces la sugari.

În viitor se așteaptă prepararea unui vaccin, însă, până atunci, trebuie de luat toate măsurile pentru a preveni această boală. Leziunile herpetice sunt vezicule dureroase care se sparg și formează cruste. Ele conțin milioane de viruși și sunt foarte contagioase. Există furnicături, usturimi, mâncărime în zona afectată și, uneori, o stare generală rea și o senzație de boală iminentă. Această stare e denumită prodrom. Singura măsură preventivă este de a recunoaște leziunile și de a evita contactul sexual în perioada cât acestea sunt prezente. Acest lucru include și contactul oro-genital, pentru că virusul herpes oral poate produce și leziuni genitale și invers.

ACYCLOVIR este un medicament scump, ce necesită prescripție medicală și poate reduce severitatea și frecvența recurențelor. Durerea poate fi diminuată dacă se păstrează zona curată și uscată și se evită hainele strâmte, care pot irita și menține umezeala.

Se consideră prudent ca cei cu herpes sau cu stare prodromală să folosească prosoape separate, tacâmuri separate (pentru herpesul oral) și să fie atenți la utilizarea în comun a obiectelor. De asemenea, cei cu infecție herpetică trebuie să aibă grijă să nu o inoculeze în alte părți ale propriului corp, în special la degete, ochi și în orice zonă unde există o mică leziune.

La Sebiş, timp de două nopţi

12 VEDETE ÎN FESTIVAL ...

Sâmbătă şi duminică, la Sebiş s-a mutat pentru câteva ceasuri capitala muzicii pop autohtone. Aşa cum vă promiteam, ziarul **Adevărul** - secţia Tineret - a fost timp de două zile prezentă la faţa locului pentru a lua pulsul evenimentului. La fel ca şi anul trecut, Piaţa Tineretului a fost locul unde timp de două nopţi au urcat pe scenă vedete incontestabile ale genului. Totul a fost organizat de **Gheorghe Feieş** - primarul Sebişului şi **Mircea**

Kl a încântat pe cei prezenţi în Piaţa Tineretului din Sebiş

Hârja - patronul discotecii **„Ring"**. Deşi cu două zile înainte circula zvonul prin Sebiş că festivalul nu s-ar mai ţine, spre bucuria miilor de tineri singura formaţie care a lipsit şi a fost trecută pe afiş era **Voltaj**. Încă de sâmbătă dimineaţa au început să-şi facă apariţia interpreţii primei seri a festivalului. Cea mai lady dintre vedete a fost simpatica **Daniela Gyorfi** care a şi deschis show-ul printr-un recital de excepţie, încântând publicul cu piese noi. În exclusivitate, **Daniela** ne-a spus: **„Mă bucur să mă aflu din nou în judeţul Arad, aici m-am simţit întotdeauna minunat, îmi amintesc şi mă simt bine la voi. N-am uitat nici o clipă de Premiile „Fiţi cu ochii pe noi" şi de atenţiile oferite de NDB Logistica România. Doresc ziarului Adevărul şi organizatorilor cât mai multe asemenea reuşite."**

****

Intrarea pe platoul din faţa viitoarei Primării s-a făcut printre agenţii de ordine ai firmei **„Detectiv"** din Arad. De data aceasta tinerii spuneau că preţul biletului, 50.000 lei, n-a fost exagerat. **„La un aşa puhoi de vedete preţul mi se pare destul de bun"**. În cele două nopţi de festival am văzut spectatori cu vârste cuprinse între 8-9 ani, până la bătrâni de 75-80 ani, care ascultau de pe bancă ritmurile muzicii noii generaţii. În rândul tinerilor cea mai mare „bătălie" s-a dat însă pentru obţinerea unui autograf. Aceştia se strecurau printre agenţi de ordine, artişti, ziarişti pentru a vedea pe viu vedetele pe care le cunoşteau doar de la televizor. La mare modă au fost pozele făcute cu artiştii de tot soiul. Spre deosebire de anul trecut, acum au urcat pe scenă şi formaţii care se află la început de drum, în majoritate trupe arădene. În prima seară, sub avalanşa de aplauze şi focuri de artificii au evoluat: **K1, N5, L.A., Double D, Vasile Şeicaru şi Daniela Gyorfi.**

****

DANIELA GYORFI

Spectacolul primei seri s-a încheiat undeva aproape de ora trei dimineaţa. Şi asta pentru că seriile de festival au început mai târziu decât era programat din pricina concurenţei directe a Campionatului de fotbal. Printre spectatori am remarcat prezenţa tinerilor din Arad, Timişoara, Oradea, semn că astfel de evenimente muzicale sunt gustate. Întreg festivalul a fost filmat de o echipă a **Televiziunii Arad**, putând fi revăzut în curând şi pe micile ecrane. Mare succes a avut formaţia K1 care a ştiut să electrizeze atmosfera. **Radu Fornea**, liderul formaţiei K1 ne spunea: **„Asemenea evenimente muzicale nu se petrec la fiecare colţ de stradă. Arădenii s-au dovedit a fi oameni inimoşi iar voi, ziarul Adevărul, un promotor al spectacolelor de calitate realizate împreună cu Televiziunea Arad. Mă gândesc acum la emisiunea „Fiţi cu ochii pe noi", acolo unde K1 a primit marele premiu pentru muzică dance (oferit de V. Tabac). Cred că voi, cei din vestul României sunteţi mult mai dinamici şi sufletişti decât cei de acolo de unde venim".**

****

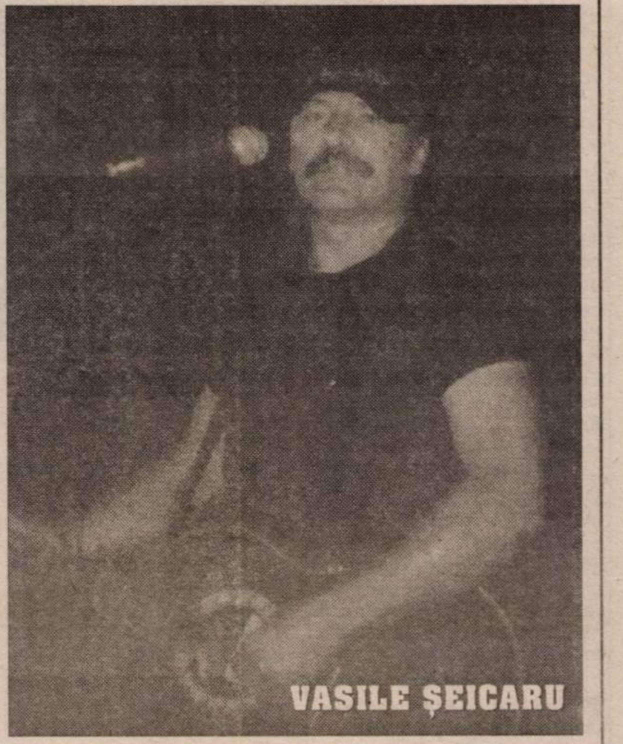

VASILE ŞEICARU

Toţi cei prezenţi au fredonat şi cântat cu **K1** piesele de mare succes ale formaţiei. De curiozitate, trebuie să spunem că asemenea show-uri se pot uşor provoca dar ele ... costă. Nici o formaţie nu-ţi vine sub **350 dolari** iar unele ajung chiar la fabuloasa sumă de **4000 dolari** pentru un recital de jumătate de oră, cel puţin aşa am auzit noi prin culise. Echipa ziarului Adevărul a poposit pe parcursul celor două zile la **Hotel Moneasa**, un excelent loc de odihnă. Un sprijin în acest sens am primit şi de la GPS, Petrom, Costransedil şi ROWO. În dimineaţa zilei de duminică ne-am îndreptat paşii în căutarea artiştilor la ştrandul din Moneasa. Aici foarte multe vipuri. Pe lângă formaţia RO-MANIA se scăldau în apa termală a ştrandului Moneasa **Nicoară Creţ** (Vinalcool), **Alexandru Bercea** (Laicom), **Victor Jucu** (ACR).

****

A doua seară de festival a început ceva mai târziu (la orele 23,45) însă a atras un val şi mai mare de spectatori şi oferta fiind parcă mai consistentă. Furori au făcut cele două **Andre** dar şi mai vechile noastre cunoştinţe - cele care ne-au încântat la numărul 3000 al ziarului **Adevărul** - adică formaţia **EXOTIC**. **„Aş da zile"**... a fost refrenul ce i-a anunţat pe scenă pe doi tineri care au spart topurile muzicii dance - **Valahia**. Firma Domplex le-a făcut o invitaţie celor două **Andre** de a veni la o plimbare cu sky jeet-urile pe lacul Ghioroc. Din păcate fetele se grăbeau ... La urcarea pe scenă a formaţiei **Latin Expres** atmosfera părea să explodeze, mii de mâini şi brichete aprinse se vedeau în noapte. În ritmuri latino au fost prinşi şi **Mircea Hârja** - patron disco Ring şi **Gheorghe Feieş** - primar. Mare succes a avut recitalul trupei **„La Fiesta"**, unde Florin Mariş a interpretat o serie de melodii cu mare priză la public. În mod deosebit au fost aşteptaţi cei de la **Ro-Mania** care au dat tonul în muzica etno-dance, chiar dacă simpaticul **Cătălin** avea ieri examen în Bucureşti.

****

Una peste alta, festivalul Pop-Rock putem spune că a fost o reuşită, la aceasta aducându-şi o mare contribuţie **Mircea Hârja** şi **Gheorghe Feieş**. Aceasta a fost a doua ediţie a celui mai important eveniment muzical din judeţul Arad - Festivalul Pop-Rock Sebiş 2000.

SORIN GHILEA
COSMIN TRIF

ANDRE

După 10 ani de experiențe nereușite

ARADUL ARE NEVOIE DE UN PRIMAR CA DOREL POPA

Oameni care garantează pentru dumneavoastră

VALENTIN GEORGE. Plecat în S.U.A. în 1982. Absolvent al University of Chicago (Științe politice) și NORTH WESTERN LAW SCHOOL (avocatură)

– D-le avocat Valentin George, ați venit în Arad să-l sprijiniți pe candidatul DOREL POPA. De ce?

– Deoarece am considerat că prin inginerul DOREL POPA, Aradul are o șansă unică în anul electoral 2000. Îndrăznesc să afirm acest lucru, deoarece îl cunosc bine pe inginerul Dorel Popa, care este un om serios, de o calitate morală ireproșabilă. Nu în ultimul rând, printr-un om de calibrul lui Dorel Popa, Aradul are ȘANSA să legitimeze România în relațiile cu Occidentul și cu SUA și să devină un oraș-pilot în ceea ce privește dezvoltarea municipiilor românești. Nu doresc doar să satisfac un orgoliu, dar cred că ARADUL va putea ieși învingător - grație MANAGERULUI DORU POPA - din confruntarea cu Timișoara și Oradea.

– Credeți că un primar trebuie să fie neapărat un simplu gospodar sau un specialist în „drumuri și poduri"?

– Nicidecum! Vremea „specialiștilor" în toate domeniile a trecut ... Un primar trebuie să fie un bun administrator, dar în același timp trebuie să fie capabil și credibil în a atrage investiții comunitare și americane. Vă dau un singur exemplu: BIRD, BM (Banca Mondială), I.F.C., U.S. AID, Programele PHARE sau SAPARD există. Există fonduri disponibile pentru ROMÂNIA, numai că lipsesc primarii capabili să le susțină și să aibă credibilitatea promovării acestora. De aceea spun că DOREL POPA este de departe cel mai bun primar pentru orașul dumneavoastră.

„ÎL VOI SPRIJINI, GRATUIT, PE DOREL POPA ÎN TOATE PROIECTELE SALE!"

– Îl sprijiniți pe ing. Dorel Popa, dar cu ce acțiuni concrete veniți în întâmpinarea arădenilor?

– Acțiunile concrete nu sunt puține. În primul rând, vorbim despre **UN NOU SPITAL MUNICIPAL**, capitalizat și dotat cu toate cele necesare. Firme de prestigiu, ca GENERAL ELECTRICS, MOTOROLA sau PARKIN și-au exprimat dorința de a veni cu **INVESTIȚII MASIVE** în acest sens.

– Doar dacă va fi ales primar Dorel Popa?

– Aș putea spune și așa, deoarece investitorii nu vin niciodată dacă nu-i cauți și dacă nu ai credibilitatea necesară. De 10 ani de zile, inginerul Dorel Popa are o credibilitate excelentă în S.U.A., Canada și EUROPA. A derulat proiecte extraordinare până acum, în valoare de milioane de dolari, fără a avea nici măcar un singur reproș. Fără vorbe, **Dorel Popa** are o credibilitate ireproșabilă.

DE UN ASTFEL DE PRIMAR ARE NEVOIE ARADUL!

– Nu sunt vorbe mari?

– Nu sunt vorbe mari, deoarece Aradul merită un primar pe măsura disponibilităților geo-strategice pe care le are. Gândiți-vă doar la un singur lucru: dacă la Arad s-ar construi (sau reprofila) **două-trei FABRICI**, atunci **șomajul** în municipiul dumneavoastră ar putea ajunge **sub 2%**! În acest fel, Aradul ar putea deveni primul oraș din România în care nivelul de trai ar putea cunoaște o creștere spectaculoasă.

– Ce le-ați spune arădenilor?

– Să-l voteze pe Dorel Popa. Este un om care și-a demonstrat competența, care a construit multe în orașul dumneavoastră și care este cea mai bună garanție în ceea ce privește dezvoltarea Aradului. Am auzit că cel care este contracandidat încearcă să-i împartă pe arădeni în „ortodocși și neoprotestanți". Este o pistă falsă, deoarece Aradul are în primul rând nevoie de un gospodar. Altfel spus, de un primar priceput, de un bun MANAGER, credibil din toate punctele de vedere. După 10 ani de experiență democratică, consider că aventurierii nu mai au ce căuta în administrație.

DORU SINACI
OLIMPIU BULZAN

„Jur, să respect legile, promisiunile din campania electorală, să respect cu sfințenie locuitorii din Lipova, să fiu cinstit, drept și să muncesc pentru ca orașul nostru să fie o mândrie pentru Județul Arad.

De douăzeci de ani, Lipova a trăit într-o amorțeală totală, e timpul schimbării și dacă nu acum, atunci când?”

RADU SCOROBETE

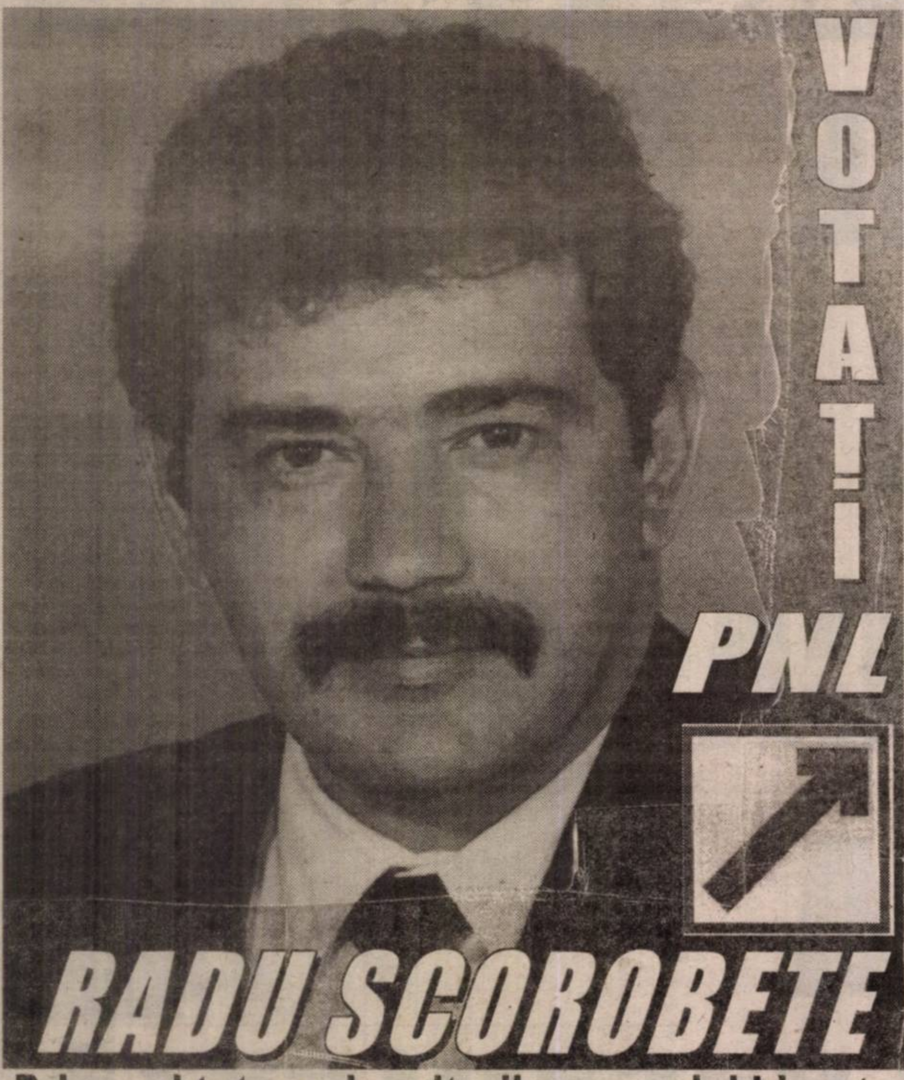

Primarul tuturor locuitorilor orașului Lipova

VOTAȚI AZARE JORZA

ApR

Candidat ApR la funcția de primar comuna GHIOROC

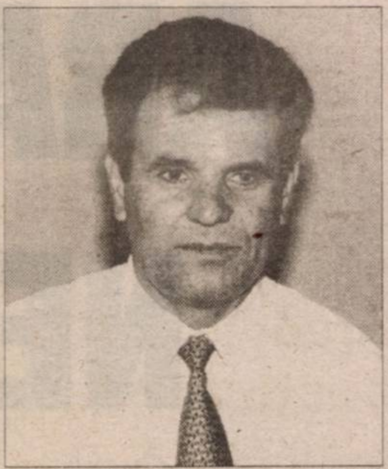

- Născut în anul 1948 localitatea Frumușeni, județul Arad
- Căsătorit, trei copii
- Asociat unic și administrator la S.C. „LANUL” SRL Cuvin

- PRIORITĂȚI ÎN ADMINISTRAREA COMUNEI -

1. Înlocuirea politicului cu o Administrație eficientă.
2. Respectarea legii, iar abaterea de la ea, sancționată.
3. O bună comunicare cu toți locuitorii comunei, indiferent de starea socială, etnie, religie, etc.
4. Valorificarea cu prioritate a resurselor locale.
5. Amenajarea străzilor și a cursului văilor.
6. Finalizarea aplicării Legii Fondului Funciar.
7. Introducerea disciplinei în pășunatul animalelor și în special al oilor, pe terenuri arabile.
8. Finalizarea rețelei de apă potabilă și darea în funcțiune a rezervorului de apă care va rezolva problema presiunii apei în toate zonele comunei.
9. Obținerea de fonduri pentru introducerea gazului metan.
10. Amenajarea lacului Ghioroc în zona de agrement.

VOTAȚI COMPETENȚA DOVEDITĂ!

VOTAȚI PE CEL MAI DESTOINIC DINTRE GOSPODARII COMUNEI, OMUL CARE SE BUCURĂ DE RESPECTUL OBȘTEI, CARE PRIN CEEA CE A FĂCUT ȘI FACE PENTRU GOSPODĂRIA LUI DOVEDEȘTE MAI MULT DECÂT ALȚII CĂ ESTE ÎN STARE SĂ PUNĂ MINTEA ȘI UMĂRUL LA ÎNTRONAREA LEGALITĂȚII ȘI A BUNEI RÂNDUIELI ÎN COMUNITATEA UMANĂ RESPECTIVĂ.

Votați AZARE JORZA

Partidul Pensionarilor îl sprijină pe DOREL POPA

COMUNICAT

Biroul Comitetului Județean Arad, al Partidului Pensionarilor din România, în ședința din 9 iunie 2000, analizând rezultatele scrutinului din 4 iunie, a hotărât să CEARĂ MEMBRILOR PARTIDULUI, tuturor pensionarilor, adulților și tinerilor, să se prezinte la VOT duminică 18 iunie 2000 și să VOTEZE ca PRIMAR al ARADULUI pe inginerul DOREL POPA, candidat independent pe lista PDSR.

Hotărârea și solicitarea de a da votul d-lui ing. DOREL POPA, este determinată de faptul că fosta conducere a Aradului, deținută opt ani de reprezentanții Convenției, respectiv de PNȚ-CD, nu a răspuns nevoilor acute și justificate ale pensionarilor și ale altor cetățeni defavorizați.

Solicitările noastre, semnate de sute de cetățeni, pentru reducerea impozitelor și taxelor, excesiv majorate, pentru gratuități pe mijloacele de transport în comun pentru pensionari, pentru facilități la cheltuielile aberante din perioadele de iarnă și altele, au fost ignorate. Nu s-a dat curs discutării lor în Consiliul Municipal, iar răspunsurile au fost total necorespunzătoare.

Acestea, împreună cu necorelarea pensiilor și lipsa totală a protecției sociale la nivel național, au condamnat pensionarii și alte categorii de cetățeni defavorizați, la moarte lentă lipsiți de hrană și medicamente. În Arad peste 100 familii, majoritatea cu venituri foarte mici, neputând să-și achite chiriile, sunt amenințate cu evacuarea din locuințe, fără să se analizeze situația lor și să fie ajutați pentru a supraviețui.

Candidatul PDSR, prin personalitatea și seriozitatea lui, prin programul de protecție socială a pensionarilor și a altor categorii de cetățeni defavorizate și prin planul de dezvoltare a Aradului, ne-a convins că este persoana cea mai indicată să refacă tot ce s-a distrus și să conducă destinele Aradului pentru prosperitate.

Ne exprimăm convingerea că pensionarii și ceilalți cetățeni ai Aradului, vor da dovadă de maturitate și răspundere față de destinele orașului nostru, vor merge la VOT și vor ALEGE un primar RESPONSABIL în persoana inginerului DOREL POPA.

Președintele Org. Județene Arad a PPR,
Prof. GHEORGHE GHENOF

COMUNICAT

Biroul Județean al PARTIDULUI UNITĂȚII NAȚIONALE ROMÂNE, filiala județeană Arad, analizând rezultatele scrutinului din 04.06.2000 a hotărât ca în turul II pentru alegerea PRIMARULUI MUNICIPIULUI ARAD să susțină și recomandă în acest fel membrilor și simpatizanților PUNR să aleagă candidatul PDSR, pe dl. ing. Dorel Popa.

Hotărârea noastră corespunde interesului general al cetățenilor Aradului precum și programului nostru.

Programul și comportamentul prezentat de dl. ing. Popa Dorel atât în campania electorală cât și în viața personală dau o perspectivă în evoluția favorabilă a bunăstării orașului Arad precum și perspectivă ca orașul Arad să devină o urbe mai bine gospodărită, întreținută și liniștită, cu o dezvoltare economică viitoare care va atrage investitori, reducând rata șomajului, contribuind astfel la ocuparea forței de muncă.

Avem încredere că promisiunile dl-lui ing. Popa Dorel se vor concretiza în municipiul Arad. De aceea recomandăm cetățenilor Aradului prezentarea pe data de 18.06.2000 la urne și să dea votul d-lui ing. Popa Dorel care merită să fie PRIMARUL ARADULUI.

Biroul Executiv PUNR

După ce GURAHONȚUL a bătut zece ani pasul pe loc

MERITĂ UN PRIMAR MAI BUN!

Omul care sfințește locul

– Domnule Dorel Mustea, ați intrat, poate surprinzător pentru unii, în finala pentru funcția de primar al Gurahonțului. Cum și-ar prezenta cartea de vizită viitorul primar?

– Am 40 de ani, sunt căsătorit și am un copil. De religie sunt creștin ortodox. Studiile le-am făcut la Liceul Industrial nr. 3 Arad, Facultatea de Mine Petroșani, după care am urmat două cursuri post-universitare: unul de evaluatori tehnici, altul de întocmiri bilanț de mediu și studii de impact. Din 1991 am înființat o firmă particulară având ca activitate de bază comerț și alimentație publică, transporturi etc.

– De ce ați candidat pentru funcția de primar?

– Pentru că am experiența necesară să conduc bine și eficient comuna Gurahonț, fiind de nouă ani în mijlocul acestor oameni și de 15 ani lucrând numai cu oamenii. Am văzut toată Europa, am văzut cum se muncește în alte țări, am învățat și am reușit și eu, lucru ce se dovedește prin prosperitatea firmei mele - S. C. Doraly SRL.

– Cum vi s-a părut prima campanie electorală în care ați candidat?

– Am hotărât să facem o campanie decentă pentru că toți candidații locuiesc în Gurahonț și oamenii ne cunosc pe fiecare în parte. Dar nu a fost așa, actualul primar începând cu atacuri murdare la adresa mea, lovind în familia mea, pentru că nu a găsit nimic să mă atace pe mine...

– Faptul că ați ajuns în turul II, deci contracandidat direct, a făcut să fie întețite atacurile la adresa d-voastră?

– Așa cum spuneam, el a încercat să mă atace nu direct, ci prin socrul meu. După vot, luni seara, l-a vizitat pe socrul meu, spunându-i că dacă nu mă convinge să renunț îi va face publice datoriile la bugetul de stat printr-un pliant (care a și fost difuzat în comună). Miercuri dimineața m-a sunat, încercând din nou să mă convingă să mă retrag din cursă. Eu i-am răspuns (de față fiind o persoană importantă) că voi continua și l-am rugat să nu mă atace prin familie.

– Ce „spune”, de fapt, pliantul dlui Florea?

– Ar trebui să vă răspund pe puncte. În primul rând se laudă cu lucrurile făcute în comună, dar care, de fapt, nu sunt meritele lui (Judecătorie, Notariat, Grupul de pompieri). Acest lucru poate fi confirmat de dl. Avram Crăciun, care era prefect în acea perioadă. (Eu aș zice că, dacă tot se laudă cu „Judecătoria” lui, de ce nu a acceptat ca președinte al biroului de circumscripție un judecător, ci un cetățean simplu, cu studii medii?). Dar cel mai mult are „grijă” de mine și încearcă să-mi pună în cârcă tot felul de lucruri murdare și neadevărate (cum că mă ocup cu vânzarea de mașini aduse din Germania și n-aș avea vreme de Primărie?!?) și, din nou, să-mi atace familia. Între „problemele create” de socrul meu (dl. Gabor - n. n.) s-ar afla după mintea „grijuliului” primar „dispensarul uman reparat în trei ani, statuia lui Buteanu făcută în 3 ani, WC-ul din piață”, dar nu spune nimic de faptul că Primăria n-a avut bani pentru lucrări, că toate s-au făcut în timpul mandatului lui și de ce n-a luat atunci măsuri, că toate obiectivele au fost recepționate de o comisie a Primăriei și Consiliului Județean cu calificativul de „foarte bine”!

Apoi, îl acuză pe socru că are o datorie de 26 de milioane de lei la bugetul local și percepția - unde lucrează soția mea - nu-i furnizează date despre societatea socrului meu. Ceea ce este fals de două ori: în primul rând că datoria nu este de 26 de milioane, cum minte, ci, după cum rezultă din înștiințarea de plată nr. 2120/8.06.2000 transmisă firmei RO-GES, de doar 4.653.850 lei și Percepția locală Gurahonț i-a răspuns d-lui primar sub semnătură.

– Așadar, atacuri pe toate „fronturile”?

– Sigur, nu mă așteptam ca dl. Florea să-mi găsească ceva merite. Probabil că l-a apucat amnezia dacă - alături de alte lucruri bune pe care le-am făcut pentru Gurahonț și locuitorii comunei - a uitat și de ceea ce știu toți gurahonțenii, și anume că datorită mie avem o echipă de fotbal care, în numai doi ani, a reușit să promoveze în eșalonul superior.

– Finalul „fluturașului” d-lui Florea este de-a dreptul dur. Cum îl comentați?

– Dl. Florea, temându-și scaunul, vrea să convingă cetățenii că eu doresc să ajung primar doar pentru a „ierta” datoriile (și așa umflate) ale socrului, uitând că un primar nu este Dumnezeu (să ierte pe cineva), ci este pus să apere legalitatea.

– Ce mesaj ați avea pentru alegătorii din Gurahonț care vor vota duminică?

– Vreau să mulțumesc celor care m-au votat în primul tur și să le mulțumesc anticipat celor care mă vor vota duminică. Gurahonțenii vor putea alege un „primar” care de zece ani face doar promisiuni și se laudă cu lucrurile altora sau unul care vrea să pornească alături de cetățenii comunei cu elan, pricepere, dăruire și - ca fiu al comunei - cu dragoste pentru toți.

A consemnat
DORU SINACI

STIMAȚI ARĂDENI

Doriți ca Aradul că ajungă între primele orașe ale țării? Vreți ca Aradul să fie un oraș occidental și civilizat? Vă propunem un primar care prezintă garanții în această direcție: **DOREL POPA.** Îl sprijină partide care doresc progresul Aradului: PDSR, ApR, PNL, PUNR și alte partide care în aceste zile s-au arătat dispuse pentru sprijinul candidatului **DOREL POPA**, omul care poate schimba actuala stare de lucruri.

ARĂDENI, AVEȚI ÎNCREDERE ȘI VENIȚI LA VOT!

LA CHIȘINEU-CRIȘ

PDSR ÎL SPRIJINĂ PE GHEORGHE BURDAN

Având în vedere faptul că actualul primar al orașului Chișineu-Criș, Gheorghe Burdan, a realizat multe lucruri bune pentru orașul d-voastră, făcute pe vremea guvernării noastre, Organizația Județeană PDSR îl sprijină pe Gheorghe Burdan în turul II. Cu un astfel de primar, orașul Chișineu-Criș va prospera. Credem că și locuitorii din Chișineu-Criș s-au săturat de experimente.

VOTAȚI CONTINUITATEA!

VOTAȚI EXPERIENȚA!

VOTAȚI BUNĂSTAREA.

ORGANIZAȚIA JUDEȚEANĂ PDSR

Ion Diaconescu autocritic:

REZULTATELE MODESTE ALE CDR LA ALEGERILE LOCALE AU FOST DETERMINATE DE RITMUL LENT AL REFORMEI ȘI DE DIVERGENȚELE DIN COALIȚIA DE GUVERNĂMÂNT

Rezultatele mai modeste obținute de CDR la alegerile locale au fost determinate, în principal, de întîrzierea cu care au desfășurat reforma guvernele care s-au succedat în ultimii trei ani și jumătate, cauza acestei situații fiind "modul defectuos" de funcționare a coaliției la nivelul Guvernului și Parlamentului, a declarat, luni, Ion Diaconescu, președintele PNȚCD și al CDR.

El a arătat că majoritatea cetățenilor judecă performanțele unei guvernări în primul rînd după nivelul de trai "mult mai decăzut în cei șapte ani de guvernare a PDSR" și care n-a putut fi îmbunătățit de actuala putere, contrar așteptărilor electoratului.

El a constatat că absenteismul s-a manifestat în rîndul electoratului CDR, care, nemulțumit de performanțele guvernării, a ținut să dea un avertisment și să-i penalizeze pe cei pe care îi consideră responsabili, mai ales că responsabilitatea guvernării a fost atribuită cu prioritate PNȚCD.

Președintele PNȚCD a arătat că strategia inițială, adoptată în 1996, prevedea o reformă atotcuprinzătoare a societății timp de doi ani, pentru ca următorii doi ani să fie culese rezultatele benefice ale reformei. El a spus că obiectivele strategiei, respectiv restructurarea economiei, restabilirea dreptului de proprietate asupra imobilelor și terenurilor agricole, asanarea sistemului financiar și integrarea euro-atlantică, au fost vizate în actul guvernării dar ritmul de desfășurare a fost "prea lent", iar procesul nu a fost încă terminat, ceea ce nemulțumește electoratul.

Coaliția a funcționat defectuos din cauza divergențelor apărute între parteneri, care, pentru a nu-și pierde electoratul, căutau permanent să se eschiveze de la răspundere atunci cînd era vorba de măsuri dureroase ale reformei, precum și din cauza crizelor succesive din Guvern, care au întîrziat reforma economică și adoptarea la timp a legilor proprietății, a apreciat liderul țărănist.

Procedură de urgență pentru... Ordonanțe

Guvernul a depus, luni, la Biroul Permanent al Camerei Deputaților, proiectul de lege privind abilitarea Guvernului de a emite ordonanțe pe perioada vacanței parlamentare, cerînd dezbaterea acestuia în procedură de urgență.

În solicitarea adresată conducerii Camerei Deputaților, se precizează că asemenea legi de abilitare au fost adoptate de Parlament înainte de încheierea sesiunilor parlamentare ordinare, Executivul fiind împuternicit să emită, pe durata vacanței parlamentare, ordonanțe în domenii care nu fac obiectul legilor organice.

Astfel, conform proiectului de lege, Guvernul ar putea să emită ordonanțe privind: stabilirea unor tarife pentru serviciile prestate către populație de Ministerul de Interne; preluarea la datoria publică a pierderilor agenților economici din sectorul minier, înregistrate în exercițiile financiare precedente; "compensarea pierderilor înregistrate ca urmare a masei lemnoase doborîte de vînt". De asemenea, Executivul ar putea emite, pe perioada vacanței parlamentare, ordonanțe privind: instruirea controlului fiscal la contribuabilii mari; prevenirea și combaterea consumului produselor de tutun; asigurarea finanțării acțiunilor legate de aplicarea Legii fondului funciar; "majorarea de către România a capitalului său autorizat la Agenția Multilaterală de Garantare a Investițiilor (MIGA)".

Potrivit proiectului de lege, Guvernul poate emite o ordonanță de rectificare a bugetului de stat pe anul 2000. De asemenea, poate fi emisă o ordonanță privind exceptarea societății Exim Bank SA de la aplicarea prevederilor Legii 32/2000 privind societățile de asigurare și supraveghere a asigurărilor.

Pentru accelerarea reformei economice și a procesului de privatizare, Executivul își propune să emită ordonanțe privind "conversia în acțiuni a creanțelor FPS la unele societăți comerciale"; compensarea prin cesionare reciprocă a acțiunilor între FPS și societățile de investire financiare; modificarea Legii 139/1999 privind stimularea întreprinzătorilor privați.

Guvernul ar mai putea să emită ordonanțe privind statutul și regimul refugiaților în România, formarea profesională, sprijinirea de către stat a învățămîntului privat, acordarea primei de 500 lei/kg producătorilor agricoli pentru grîul de panificație livrat din recolta anului 2000.

De asemenea, pe perioada vacanței parlamentare, Guvernul ar putea să emită ordonanțe privind înființarea Institutului de Cercetare a Minorităților Naționale, modificarea și completarea Legii 32/1994 privind sponsorizarea sau referitoare la stabilirea sistemului unitar de salarizare aplicabil tuturor funcționarilor publici.

Consiliul Legislativ a avizat favorabil proiectul de lege inițiat de Guvern, precizînd că, potrivit acestui proiect, numărul ordonanțelor pe care Executivul le-ar putea emite pe perioada vacanței parlamentare ar putea ajunge la 136. Consiliul Legislativ a semnalat, printre altele, că proiectul de lege prevede abilitarea Guvernului de a emite o ordonanță privind soluționarea conflictelor prin mediere și că un proiect de lege similar figurează în pachetul legislativ privind reforma în justiție, trimis spre avizare Consiliului.

Proiectul de lege privind abilitarea Guvernului de a emite ordonanțe pe perioada vacanței parlamentare urmează să fie analizat de Comisia juridică a Camerei Deputaților.

Sergiu Nicolaescu - despre evenimentele din 13-15 iunie 1990

Senatorul PDSR Sergiu Nicolaescu a declarat, luni, în plenul Senatului, că actuala putere, prin vocile unor "intelectuali frustrați", cere politicienilor occidentali să facă presiuni pentru a nu reveni la putere PDSR și Ion Iliescu, la fel cum în 1990 aceleași voci cereau Vestului să nu ajute România, ci să-i aplice sancțiuni economice pentru că populația nu a votat pe cine trebuie.

Nicolaescu a spus că marți se împlinesc 10 ani de la "tentativa de lovitură de stat din Piața Universității", punct culminant al protestelor pornite imediat după pierderea alegerilor din mai 1990. El a adăugat că acele mișcări violente "au avut multe elemente comune cu mișcările totalitare de tip legionar și securist", "au inițiat violența în viața politică" și "au încetinit procesul de tranziție".

Senatorul PDSR a mai spus că toate aceste atacuri ale actualei puteri sunt simple variațiuni pe tema "Jos Iliescu!" și că "anumite segmente ale puterii" servesc acum "adevăruri" despre Revoluție și "dosare penale despre 14-15 iunie" într-o acțiune de diversiune care va ține pînă la alegerile din toamnă.

Teodor Meleșcanu:

„O altă politică decât cea actuală"

Președintele ApR, Teodor Meleșcanu, a cerut, luni, PNL să se delimiteze de politica guvernării la care a participat, demonstrînd astfel că "dorește o guvernare capabilă să reconstruiască România, nu să o distrugă" și, "mai ales", de actualul președinte, Emil Constantinescu, care "a girat toate erorile economice și sociale din ultimii ani", în replică la declarația prim-vicepreședintelui liberal, Valeriu Stoica, referitoare la o variantă de guvernare PNȚCD-PNL-ApR-PD.

"România are nevoie categoric de o altă politică decît cea actuală, care am văzut cu toții că a condus la dezastru economic și sărăcie", a spus Meleșcanu referindu-se la declarația prim-vicepreședintelui PNL, arătînd că "propunerea domnului Stoica este deocamdată doar o declarație de presă". "Vom vedea dacă aceste comentarii vor fi urmate de oferte politice clare", a spus liderul ApR, Teodor Meleșcanu, care a solicitat PNL să se delimiteze de actualul președinte al țării și de politica guvernului din care face parte.

Prim-vicepreședintele PNL, Valeriu Stoica a afirmat, luni, la Brașov, că o variantă de participare a PNL la alegerile parlamentare ar putea fi în cadrul unei coaliții mai largi, care să includă, pe lîngă PNȚCD și PNL, PD și ApR. Această "variantă maximală" ar presupune ca aceste partide să aibă liste comune și același candidat la Președinție, a spus Stoica, precizînd că, în perspectiva post electorală, această coaliție ar trebui să includă și UDMR "aliat firesc și tradițional". Prim-vicepreședintele PNL a adăugat că "o variantă minimală" este o coaliție formată din cele patru partide și UDMR, care să aibă liste proprii și același candidat la Președinție.

Campionatul European de fotbal - Grupa A

EGALII CAMPIONILOR EUROPENI

România - Germania 1-1 (1-1)

Nu e rău, dar putea fi și mai bine. Germania nu a arătat a fi o echipă de neînvins. Din păcate, mai vechea meteahnă a fotbaliștilor români, retragerea deliberată în defensivă după înscrierea unui gol, ne-a costat și de această dată. A mai existat și un arbitru danez Nielsen, care ne-a refuzat un penalty limpede ca lumina zilei. A mai fost și incredibila ratare a lui Viorel Moldovan, dar am avut și șansă, uneori. E adevărat, suntem egalii campionilor europeni, dar ne-am mulțumit cu prea puțin...

Ambele echipe abordează întâlnirea prudent, după sistemul de joc, dar cu „garda jos" în realitate. În chiar minutul 2, Dan Petrescu greșește, dar Stelea rezolvă, nu fără emoții. Și vine min. 5. **Pasă de maestru Hagi pentru Adi Ilie, cursă a acestuia și centrare perfectă în fața porții pentru Viorel Moldovan, care nu iartă și 1-0 pentru România.**

Bucuria golului pentru Viorel Moldovan. Ce aproape a fost de o „dublă" pentru... istorie

Nemții acuză șocul primirii golului, dar „tricolorii" nu pot profita de acest lucru. Mai întâi, „capul" lui V. Moldovan (min. 17) trece puțin pe lângă, pentru ca un minut mai târziu, Dan Petrescu să scape spre poarta adversă, dar Kahn iese la 20 m și respinge ca un veritabil libero. Încet, dar sigur, germanii pun stăpânire pe joc, cu largul concurs al băieților noștri, care fac premeditat pasul înapoi. Primul semnal ni-l dă Bierhoff, în min. 23, când Stelea are o intervenție de efect. **Nu trec decât cinci minute și la o fază ce nu anunța nimic, Scholl se descotorosește de trei fundași români, șutează prin surprindere de la 20 m, iar Stelea este nevoit să scoată mingea din poartă, era 1-1.**

Finalul reprizei ne aparține, dar arbitrul Nielsen ne refuză o lovitură de pedeapsă evidentă (min. 40), la faultul asupra lui Adi Ilie, în huiduielile spectatorilor. Mai mult, pentru proteste, danezul acordă două „galbene" lui Hagi și Adi Ilie.

În chiar debutul părții a doua, V. Moldovan nu-l poate învinge din 6 m pe Kahn. Replica nemților nu întârzie. Centrare Scholl, cap din 8 m Bierhoff, Stelea e bătut, dar bara ne salvează. După capul lui Ziege pe lângă din min. 63, se va consuma momentul psihologic al partidei. „Cobra" Ilie scapă singur, Kahn îl blochează în disperare, mingea ajunge la V. Moldovan, care din 10 m ratează în două rânduri. Mai întâi trage într-un fundaș, apoi pe lângă. Ocazie rarisimă.

Finalul e unul de o tensiune extraordinară. Ambii antrenori recurg la schimbări, echipele temporizează, fiind parcă mulțumite de acest rezultat de egalitate.

Una peste alta, egalul nu e înfrângere, dar nici un punct nu e o victorie. Șansele „tricolorilor" de calificare în „sferturi" se mențin, proximul meci cu Portugalia fiind unul decisiv în acest sens.

La fluierul arbitrului danez Kim Milton Nielsen, ajutat de compatriotul său Jens Larsen și de belgianul Roland von Kylen, cele două echipe au evoluat în următoarele „garnituri":

România: Stelea - Dan Petrescu (min. 70 - Contra), Ciobotariu, Filipescu, Gică Popescu, Chivu - Hagi (min. 73 - Mutu), Gâlcă, D. Munteanu - Ad. Ilie, V. Moldovan (min. 85 - Lupescu).

Germania: Kahn - Babbel, Ziege, Jeremie, Matthaus (min. 77 - Daisler), Novothny - Linke (min. 46 - Relmer), Hassler (min. 73 - Hamann), Scholl - Bierhoff, Rink.

DANIEL SCRIDON

MARCEL CORAȘ: „NE-A LIPSIT PROSPEȚIMEA FIZICĂ"

La puține minute după încheierea partidei România - Germania (scor 1-1), l-am contactat telefonic pe Marcel Coraș, arădeanul care, în 1984 era pe gazonul „europenelor", în Franța. Atunci, „Dulapu" a înscris golul „tricolorilor" în jocul pierdut în fața Germaniei cu 2-1.

Rugat să își spună părerea despre acest joc, Marcel Coraș ne-a declarat: „**Consider rezultatul drept unul echitabil. Am început foarte bine, după golul lui Moldovan am mai ratat două ocazii, dar apoi, ne-am retras în apărare și acest lucru ne-a costat golul egalizator. A fost penalty clar la Adi Ilie, pe finalul primei reprize. Nu pot să uit monumentala ratare a lui Moldovan din repriza secundă, care ne putea aduce trei puncte. Dar nici bara lui Bierhoff. Pentru a obține victoria ne-a lipsit o mai mare prospețime fizică. Apoi, parcă au fost prea mari spațiile între vârfuri și libero. La faza golului egalizator, Stelea nu a văzut mingea, fiind marcat de fundași.**"

Întrebat cum vede proximul meci al „tricolorilor" cu Portugalia, fostul internațional a fost scurt și concis: „**E absolut necesar să învingem, pentru a ne califica.**"

D. SCRIDON

Lusitanii preiau șefia

PORTUGALIA - ANGLIA 3-2 (2-2)

Nuno Gomes a adus victoria lusitanilor

Cel mai frumos meci al acestui Campionat European s-a desfășurat, aseară, la Eindhoven, pe stadionul „Philips", față în față aflându-se reprezentativele Portugaliei și Angliei. Adică două formații din Grupa A, din care face parte și România.

Prima repriză merită un premiu de frumusețe, patru goluri înscrise în 45 de minute nefiind la mâna oricui.

După un început fulminant al englezilor, care au marcat goluri ca la antrenament prin Scholes (min. 3) și McManaman (min. 18), a venit reușita de senzație a lui Figo - șut la vinclu de la 25 de metri - din minutul 22, iar J. Pinto a egalat după un sfert de oră - cu o altă execuție magistrală - cap din plonjon, la colțul lung.

Din păcate pentru Anglia, în repriza secundă, elevii antrenați de Kevin Keegan nu au reușit să facă față lusitanilor, tacticizarea jocului fiind reușită doar de Figo et comp.

În mod spectaculos - dar pe deplin meritat - Nuno Gomes a parafat victoria jucătorilor pregătiți de Umberto Coelho, în minutul 59. După acest moment, „leii britanici" nu au mai reușit să facă nimic, facilitând astfel victoria portughezilor, care - iată - încă din start s-au instalat în fruntea clasamentului. Interesant, nu?

La fluierul arbitrului suedez Anders Frisk s-au aliniat următorii:

Portugalia: Vitor Baia - A. Xavier, J. Costa, F. Couto, Dimas - P. Bento, Vidigal, Rui Costa (min. 85 - Beto), Figo - J. Pinto (min. 76 - S. Conceicao), Nuno Gomes (min. 90 - Capucro). **Antrenor**: Umberto Coelho.

Anglia: Seaman - G. Neville, Adams (min. 82 - Keown), Campbell, P. Neville - Beckham, Ince, Scholes, McManaman (min. 58 - Wise) - Owen (min. 46 - Heskey), Shearer. **Antrenor**: Kevin Keegan.

Cartonaș galben: Ince.

LEO SFÂRA

DECLARAȚII LA CALD

La puține secunde după terminarea jocului, căpitanii celor două echipe au acordat scurte declarații...

Gică Hagi: „Nu este un rezultat rău pentru începutul acestor europene. Am debutat bine, am și înscris, dar golul lui Scholl ne-a dat planurile peste cap. Chiar dacă am avut mai multe ocazii ca ei, nu trebuie să fim nemulțumiți de rezultat. Arbitrajul nu-l comentez, nu e treaba mea să o fac. Noi trebuie să jucăm și să câștigăm."

Oliver Bierhoff: „Am fost șocați la început de golul primit foarte repede. Ne-am dezmeticit greu, am reușit să egalăm, iar în repriza a doua s-a jucat pe contre. Suntem mulțumiți de rezultat, dar nu și de joc. Aici mai avem de lucru, în vederea partidei următoare."

D. SCRIDON

La Arad

500 DE SUPORTERI „TRICOLORI" AU IEȘIT ÎN STRADĂ

La doar 15 minute după încheierea partidei România - Germania, suporterii „tricolorilor" - mulți vopsiți pe față în culorile țării noastre - au început să se adune în fața Primăriei din Arad, pentru a sărbători egalul obținut de elevii antrenați de Emerich Ienei.

Pe străzile orașului, mașinile claxonau, oamenii se bucurau de parcă s-a obținut o mare izbândă, iar steagurile tricolore erau fluturate în fața Palatului administrativ, de oameni pentru care egalul cu Germania a contat - practic - cât o victorie.

În total, aproximativ 500 de arădeni au fost scoși în stradă de „tricolori", cele mai frecvente scandări fiind: „România, România, România!"; „Hagi, Hagi, Hagi!" și „Anglia, nu uita, va veni și ziua ta!".

După două ore, situația a revenit la normal, fanii plecând în liniște spre casele lor.

LEO SFÂRA

Curiozități și nu numai

● Pentru conducătorul de joc al Germaniei, Thomas Hassler partida cu România a fost cea cu numărul 100 în reprezentativa sa.

● Căpitanul „tricolorilor", Gică Hagi, a ajuns la cota 122 de selecții în prima reprezentativă.

● Confruntarea s-a disputat pe arena Sclesser din Liege, pe o temperatură de 25°C, ideală pentru fotbal.

● Ambii antrenori au adoptat un sistem de joc: 1-5-3-2, care a dus la un rezultat de egalitate.

● Germanii au avut o posesie a mingii de 55%, semn că au dominat puțin mai mult.

● Arbitrul danez Nielsen este „nașul" românilor. După ce la Euro '96, în jocul cu Bulgaria nu ne-a validat un gol ce se vedea și din avion, de această dată, la Euro 2000, ne-a refuzat un penalty la fel de clar.

● Hagi și compania nu au putut intra în istorie, nereușind să învingă Germania într-un meci oficial. Singura victorie a României datează din 1968 (scor 1-0), într-un „amical" disputat la București.

FARSE (NE)PLĂCUTE

Hagi și Lincar - fundași stânga, Filipescu - atacant, Prunea - extremă. Nu, nu așa va arăta naționala noastră la EURO 2000. Aceasta însă a fost formula lui Jenei, la antrenamentul oficial dinaintea jocului cu Germania. Selecționerul adversarilor, Erich Ribbeck s-a prins de farsa gândită de antrenorul român, s-a lăsat păgubaș și a plecat de la stadion.

În schimb și „tricolorii" au avut parte de-o farsă a organizatorilor. Autocarul care trebuia să-i ducă pe Hagi și compania la stadion a venit cu o întârziere de jumătate de oră, iar după antrenament, jucătorii noștri s-au spălat cu apă... rece.

D. S.

Belgienii au ținut cu noi

Pe stadionul Sclessin din Liege au luat loc 30.000 de spectatori. Dacă suporterii tricolori nu au fost mai mulți de 5.000, în schimb, nemții au fost cam de trei ori mai mulți. Norocul nostru s-au numit belgienii, cei care ne-au susținut din primul și până în ultimul minut. Și asta, deoarece, suporterii lui Standard Liege aveau pe teren un om de-al lor, în persoana lui Liviu Ciobotariu.

Fundașul român a anticipat bine: „**Publicul belgian va fi lângă noi, iar acest lucru ne va avantaja. Ei nu pot uita că eu sunt omul casei pe gazon.**"

Și deciziile defavorabile, evident, României, au fost prompt sancționate de publicul belgian. Dar pe danezul Nielsen acest lucru nu l-a deranjat deloc, el rămânând pe tot parcursul jocului al 12-lea jucător german.

D. SCRIDON

CLASAMENT

1. Portugalia	1	1	0	0	3-2	3
2. România	1	0	1	0	1-1	1
3. Germania	1	0	1	0	1-1	1
4. Anglia	1	0	0	1	2-3	0

Următoarele meciuri: Portugalia - România și Anglia - Germania, sâmbătă, 17 iunie.

Grupa C

„TAURII IBERICI" VOR SĂ TREACĂ DE „VIKINGI"

SPANIA-NORVEGIA

Cu începere de la orele 19,00, la Rotterdam, în cadrul grupei C, Spania dă piept astăzi cu Norvegia, într-o întâlnire ce se anunță pasionantă. Ibericii au prezentat o formă deosebită în preliminarii, având o formație frumoasă, cu un fotbal rapid, modern și eficient. Antrenorul Camacho a întâmpinat dificultăți în alcătuirea lotului. Nu au fost convocați jucători de calitate precum Morientes sau Salva, lucru care evidențiază prestigiul echipei naționale spaniole. Probleme de sănătate au acuzat Raul și Salgado, ambii fiind însă recuperați în timp util. Spania a pregătit „europenele" la Tegelen, nutrind speranțe justificate într-o comportare de excepție. Cu toate acestea, nu trebuie omisă replica partenerilor de întrecere. Primul adversar din grupă este unul solid, disciplinat și tenace. Norvegia poate pune probleme oricărei echipe, deci și Spaniei, luptând pentru un loc cât mai bun la acest turneu. Cu mențiunea că partida va fi oficiată de arbitrul egiptean Gamal El-Ghandour, iată formațiile - standard probabile:

Spania: Canizares-Salgado, Paco, Hierro (Helguera), Sergi, Guardiola, Valeron (Gerard), Mendieta, Fran, Raul, Etxeberria (Urzaiz).

Norvegia: Myhre-Berg, Bragstad, Heggem, Berg-dölmö, Bakke, Skamelsrud, Mykland, Carew, T.A. Flo, Solskjaer.

ADRIAN HĂRȚĂU

Hispanicii - încrezători în victorie

Pentru prima oară în istorie

IUGOSLAVIA - SLOVENIA

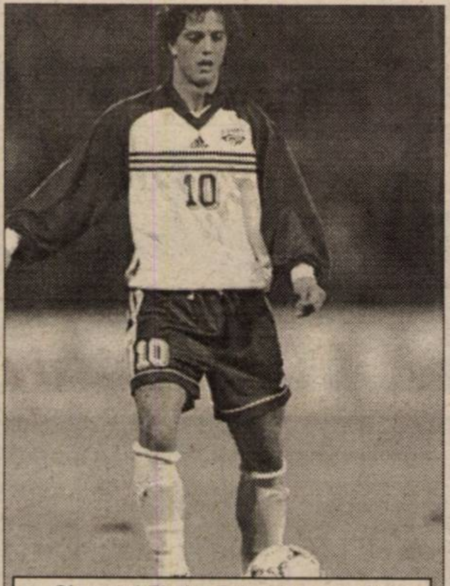

Slovenul Zlatko Zahovic poate fi artizanul unui rezultat surpriză în meciul cu Iugoslavia

Ultimele echipe ce își vor face apariția pe scena lui Euro 2000, reprezentativele Iugoslaviei și Sloveniei nu s-au întâlnit niciodată într-un meci de fotbal. Cele două țări vecine vor juca astăzi pe Stadionul Comunal din Charleroi, începând cu orele 21,45, în cel de-al doilea meci al grupei C.

Trebuie spus încă de la început, că sârbii sunt marii favoriți ai acestei întâlniri, salba de stele aflată la dispoziția antrenorului Vujadin Boskov putând face diferența în fața neexperimentatei formații slovene. Avându-l în lot pe cel mai bun executant de lovituri libere din Europa, Sinisa Mihajlovic, dar și alți jucători ce evoluează la cluburi puternice din lume, Iugoslavia este favorita grupei C, alături de Spania. Considerată „cenușăreasa" acestor „europene", pentru prima oară prezentă la un turneu final, selecționata Sloveniei se bazează pe talentul atacantului Zlatko Zahovic, care a reușit 9 din cele 16 goluri marcate de formația sa în preliminarii. Calificată după barajul împotriva Ucrainei, echipa condusă de Srecko Katanec - fost component al naționalei Iugoslaviei - mai are de partea sa ambiția și ascendentul moral conferit de postura de outsider.

La fluierul arbitrului Victor Manuel Melo Pereira (Portugalia) se vor alinia următoarele formații:

Iugoslavia: Kralj - Dudic, Djukic, Mihajlovic, Djorovic - D. Stankovic, Jokanovic, Jugovic, Stojkovic - Kovacevic, Mijatovic.

Slovenia: Dabonovic - Knavs, Milanic, Milinovic - Novak, Maric, Ceh, Rudonja, Pavlin - Siljak, Zahovic.

CĂLIN MNERIE

CONCURS „EURO ADEVĂRUL"

Concursul lansat de secția sport a ziarului „Adevărul", legat de EURO 2000, s-a bucurat de un succes deosebit, dovadă cele 245 de taloane primite până ieri la redacție. Sigur, plicurile dvs. din tot județul vor continua să ajungă la noi, dar, după cum știți, de astăzi nu veți mai avea dreptul să trimiteți taloanele de concurs la ziar.

Vă reamintim cele două întrebări lansate de noi:

1. Cine va câștiga Campionatul European de fotbal, ediția 2000?

2. Până în ce fază va ajunge „naționala" României (grupe, sferturi de finală, semifinală, finală, campioană)?

* Olanda - marea favorită

Până acum, din taloanele primite la redacție, reiese că **Olanda** (78 voturi) este marea favorită la câștigarea lui Euro 2000. Interesantă egalitatea de pe locul II, câte 30 de voturi adunând **Germania**, **Franța** și **Spania**. Surprinzător, Italia a adunat doar 23 de nominalizări, pe când **Anglia** doar 17.

Doar 12 participanți la „EURO Adevărul" o văd pe România câștigătoare, în timp ce reprezentativa Sloveniei nu a adunat nici măcar un vot. Foarte slab cotate, la bursa arădenilor, selecționatele Cehiei, Portugaliei și Iugoslaviei.

* România nu va trece de grupe!

Conform părerii a 93 dintre cititorii ziarului „Adevărul", tricolorii nu vor reuși să depășească faza grupelor. În schimb, un număr de 78 de concurenți cred în calificarea României în „sferturi". Odată cu înaintarea în fazele superioare ale competiției, tot mai puțini arădeni dau șanse reprezentativei noastre. 20% o văd pe România ajungând în „careul de ași", pe când doar 10% din totalul votanților o consideră finalistă la Euro 2000.

Vă reamintim premiile puse la bătaie la „EURO Adevărul": * **un plin de benzină,** oferit de **S. N. Petrom**; * **500.000 lei,** oferiți de **S.C. „Comera"**; * **un rând de echipament sportiv,** oferit de **S.C. „Comaris-Bieme" SRL** (unic distribuitor de îmbrăcăminte sportivă din țară, marca Bieme, cu sediul pe B-dul Revoluției); * **o minge de fotbal**, oferită de **Queen Sport SRL** (distribuitor de materiale sportive).

BOTIȘ - CU UN PICIOR LA RAPID

Singurul produs al UTA-ei - generația Romvest, campioană de juniori a României - care este solicitat de o echipă de primă divizie, Sorin Botiș, cu certitudine va părăsi gruparea arădeană. Setea de bani a italienilor și patronilor de la Romvest, pardon, conducătorilor de la FC UTA, este mare și drept consecință, masivul fundaș central de doar 22 de ani va fi vândut în această vară.

Pentru Sorin se bat două cluburi bucureștene: Rapid și Dinamo. Se pare că bătălia a fost câștigată de echipa patronată de George Copos, care a oferit 200.000 de dolari, plus o anumită cotă dintr-un viitor transfer. Cum Dinamo nu este dispusă să ofere o sumă mai mare, Cornel Dinu va trebui să se orienteze spre alți jucători...

D. SCRIDON

DINAMO ÎL VREA PE MĂRGINEAN

Chiar dacă se pare că au pierdut șansa transferului lui Sorin Botiș, oficialii clubului din Șoseaua Ștefan cel Mare au rămas cu ochii în curtea „Bătrânei Doamne". Cel vizat este juniorul de doar 17 ani, Radu Mărginean, component de bază al lotului național UEFA 2001. Descoperit de prof. Ștefan Mândru și șlefuit de Francisc Tisza, talentatul mijlocaș la închidere al UTA-ei are reale șanse de a deveni „câine" din toamnă. Dacă cele două cluburi vor bate palma, Mărginean urmează a i se alătura lui Claudiu Drăgan, la echipa campioană. Ar fi o șansă extraordinară pentru Radu Mărginean de a ajunge la Dinamo, la doar 17 ani...

D. SCRIDON

ÎNOTĂTORI ARĂDENI, PE PODIUMUL „NAȚIONALELOR" DE SENIORI

În perioada 07.06 - 11.06.2000 s-a desfășurat la Pitești CAMPIONATUL NAȚIONAL DE SENIORI în bazin acoperit de 50 m. Au participat peste 170 de sportivi, care au reprezentat 19 cluburi din țară.

Acest concurs a reprezentat pentru unii sportivi o verificare înaintea J.O., a Campionatelor Europene de seniori și juniori, a Balcaniadei de seniori și juniori, iar pentru alții a dat posibilitatea realizării baremurilor de participare la una din competițiile mai sus menționate.

UNIVERSITATEA - CSM - CONAR ARAD a participat la această competiție cu 4 sportivi: Dan Ardelean, Daria Coroș, Cosmin Cuciurean și Diana Teglaș. Cel de-al cincilea component al echipei, Norbert Lux, nu a mai putut efectua deplasarea datorită unor probleme de sănătate. Acești sportivi sunt pregătiți de prof. Viorel Bitang.

Sportivul Dan Ardelean, specialist în probele de spate a devenit vicecampion național în proba de 100 m spate, locul 3 în proba de 200 m spate și locul 3 în proba de 50 m spate.

Datorită bunelor relații dintre Clubul Sportiv Școlar Reșița și Clubul Universitatea CSM - Conar Arad de la această ediție a Campionatelor naționale de seniori cele două cluburi au prezentat o echipă combinată din sportivii (la masculin) acestor cluburi, ei figurând cu dublă legitimare.

Astfel, această echipă a devenit vicecampioană națională în toate cele trei probe de ștafetă:

- Loc II ștafeta 4x100 m mixt masculin formată din sportivii: Dan Ardelean și Cosmin Cuciurean, de la Arad și Flavius Dalea și Andrei Ene de la Reșița și Claudiu Murărașu tot de la Reșița.
- Loc II ștafeta de 4x100 m liber masculin
- Loc II ștafeta de 4x200 m liber masculin

Pe locul întâi s-a situat echipa Steaua București.

Este de remarcat și participarea sportivei Daria Coroș, care a obținut două locuri 4:

Loc 4 - 50 m fluture feminin (la 8 sutimi de medalie)

Loc 4 - 100 m fluture feminin (la 2 zecimi de medalie)

Loc 5 - 200 m fluture

Cosmin Cuciurean.

Loc 4 - 50 m bras (la 6 sutimi de medalie)

Loc 4 - 100 m bras (la 1 zecime de medalie)

Diana Teglaș.

Loc 5 - 800 m liber feminin

Felicităm sportivii și pe antrenorul lor pentru rezultatele obținute.

ALEX. CHEBELEU

Iulian Raicea - bronz la Milano și München

Revenit de la Cupele Mondiale de tir desfășurate la Milano și München, cu două medalii de bronz în proba de pistol viteză, arădeanul Iulian Raicea (CSM Conar) a fost, ieri, premiat la baza sportivă UTA de pe malul Mureșului. El a intrat în posesia a 8,5 milioane de lei, sumă înmânată de președintele clubului, Eugen Roman. La eveniment au luat parte, printre alții, președintele Federației de specialitate, Corneliu Ion, secretarul general Vasile Vintilă, antrenorul lotului național, Virgil Atanasiu și antrenorul grupării arădene, Ion Vasilescu. Principalul obiectiv al lui Iulian Raicea este reprezentat de Jocurile Olimpice de la Sydney, unde acesta va ținti pentru o medalie. Vom reveni cu un interviu realizat cu valorosul nostru sportiv, într-un număr viitor.

ADRIAN HĂRȚĂU

Campionatul Județean „Onoare"

ECHIPELE SFIDEAZĂ COMPETIȚIA

Viitorul ICRTI Arad - Înfrățirea Iratoș 2-1 (1-1)

Au marcat: Sorescu - min. 19, 70 respectiv Horvath min. 33.

ICRTI: Anoca - Petre, Olah, E. Okak, Tamaș, S. Okak, Kis, Tomoiu, Belejan, Sorescu, Filca. **Antrenor:** Ștefan Gal.

Iratoș: M. Pall - Lovas, N. Pall, Buza, Toth, Luca, Czank, Horvath, Săpungiu, Toma, Mezö. **A mai jucat:** Lăcătuș. **Antrenor:** Mihai Pall.

Au arbitrat: R. Cadar - I. Marta - I. Iacob. **Observator AJF**: Hristos Mețcas.

Febra „europenelor" a cuprins și formațiile ce activează în „Onoare". Acestea - cu mici excepții - nu s-au sinchisit să facă act de prezență la jocurile ultimei etape, programată duminică, de la orele 18,00. Ar fi fost chiar culmea, când una dintre variante le propunea nu mai puțin de trei meciuri, toate în direct pe micile ecrane, din Belgia și Olanda. Și asta în schimbul a două ore petrecute sub soarele arzător ce „pârjolea" terenurile județene. Și să mai zică cineva că românul nu știe să se descurce în situații limită. Suntem curioși cum va înțelege AJF-ul arădean să sancționeze această sfidare a competiției din partea grupărilor din „Onoare".

Rezultatele ultimei etape

Stăruința Dorobanți - Unirea Sântana 3-0 (f.j.); Viitorul Șepreuș - Șiriana Șiria 3-0 (f.j.); Flacăra Țipari - Înainte Sânmartin 3-0 (f.j.); ICRTI - Înfrățirea Iratoș 2-1, Dinamo Zărand - Victoria Felnac 3-0 (f.j.), Armonia Ineu - Olimpia Bârzava 3-0 (f.j.); Șoimii Șimand - Recolta Apateu 3-0 (f.j.); A.S. Vladimirescu - Vointa Semlac 3-0 (f.j.). Unirea Șeitin a stat.

C. MNERIE

Clasamentul final

1. Șiria	32	23	6	3	125-38	75	(+27)
2. Vladimirescu	32	23	3	6	95-34	72	(+24)
3. Sântana	32	20	2	10	84-59	62	(+14)
4. Felnac	32	20	2	10	83-65	62	(+14)
5. Dorobanți	32	15	10	7	96-49	55	(+7)
6. I.C.R.T.I.	32	16	3	13	70-54	51	(+5)
7. A. Ineu	32	14	9	9	60-46	51	(+3)
8. Iratoș	32	15	4	13	62-58	49	(-2)
9. Șeitin	32	15	3	14	70-73	48	(0)
10. Apateu	32	14	1	17	52-84	43	(-5)
11. Șimand	32	13	3	16	55-63	42	(-6)
12. Șepreuș	32	13	3	16	63-79	42	(-6)
13. Zărand	32	12	1	19	58-75	37	(-11)
14. Bârzava	32	10	5	16	57-80	35	(-14)
15. Țipari	32	8	4	20	43-88	28	(-20)
16. Sânmartin	32	7	5	20	55-96	26	(-22)
17. Semlac	32	3	0	30	17-94	6	(-42)

* Șiriana Șiria și A.S.Vladimirescu au promovat în Divizia D.
* Dinamo Zărand, Olimpia Bârzava, Flacăra Țipari, Înainte Sânmartin, Voința Semlac au retrogradat în „Promoție".
* Voința Semlac nu s-a înscris pentru retur.
* Victoria Zăbrani a fost exclusă din campionat.

Firmă româno-maghiară

ANGAJEAZĂ:

Reprezentant comercial pentru Arad/România

Condiții:
- studii superioare, cunoștințe marketing, engleză și maghiară, domiciliul în municipiul Arad.

Rugăm trimiteți CV detaliat la fax 250524.
Informații la telefon 250053 / 250955 interior 502.
(5172113)

DEUTSCHES UNTERNEHMEN

sucht
Anwendungstechniker für Fensterherstellung aus PVC-Profile und Bauingenieur mit PC-Kenntnise

Der ideale Kandidat ware:
- zwischen 30-40 Jahre alt
- Ingenieur oder Techniker
- sehr flexibel, reisefreudig, seriös

Wir erwarten Ihren Lebenslauf an folgende Fax- Nr. 057/251461.
(1420579)

.INSTALATII PROMPT SERVICE SRL

LANȚUL SANEX

Vă oferă următoarele articole pentru:
- vopsit si zugravit: vopsele în ulei, vopsele pentru zugrăvit lavabile, semilavabile, pensule, trafaleți, bidinele, aracet, coloranți,etc
- uz gospodăresc: casmale, lopeți, sape, furci, cuie, sârmă, plasa gard, plasa rabit ciocane, clești, scule, mașini găurit, flexuri,etc
- uz casnic: mașini de spălat, boilere electrice și pe gaz, cazan baie, hidrofoare, etc
- instalatii electrice: prize, întrerupătoare, cabluri conductori, tuburi PVC, becuri, doze, aplice, corpuri de iluminat
- instalatii apă, gaz: robineți, fitinguri, tuburi PVC, țeavă polietilenă,țeavă neagră,
- instalatii sanitare: gresie, faianță, chiuvete baie și bucătărie, căzi baie, cadițe duș, vasWC, accesorii, adezivi, ciment de rostuit etc.

Cele mai mici preturi doar la LANTUL SANEX!

Doua magazine beton!!!

ARADUL NOU, Calea Timișorii 39
tel.287 340, 287 776
orar zilnic 8-18 și sâmbătă 9-13

S.C. TEXTIL S.A.

cu sediul în str. Patria

Angajează:

CONFECȚIONERE cu experiență la următoarele mașini ■ Kett ■ Simplă ■ Triplok

Informații la sediul firmei, persoană de contact ing. Fedorea Simona.
(5172014)

S.C. PREFIN EST EUROPE S.R.L.

Str. 6 Vânători nr. 35/A - Arad

Angajează

5 muncitori calificați în domeniul călcat confecții

Condiții:
- studii medii de specialitate
- experiență în domeniul confecțiilor - călcat - 1 an
- vârsta maximă - 30 ani
- disponibilitate la program prelungit de lucru

Specialist în domeniul confecțiilor - inginer sau tehnician - (femeie)

Condiții:
- studii superioare sau medii de specialitate
- experiență în domeniul confecțiilor - 3 ani
- vârsta maximă - 35 ani
- disponibilitate la program prelungit de lucru
- cunoștințe de limba italiană

Cei interesați se vor prezenta la sediul societății începând cu data apariției anunțului în ziar, de luni până vineri, între orele 7,00-15,30.

Salarizarea va fi atractivă, conform experienței de lucru.
(1420657)

CONTOARE DE APA NUMAI LA

aem

ISO 9001 KEMA

O idee excelentă ! Montat în locuința Dvs., investiția se amortizează în jumătate de an.
Contoarele noastre de apă rece și caldă corespund standarelor interne și internaționale, sunt de nivel european și sunt omologate și acceptate de BRML.
La cerere, asigurăm și montarea contoarelor !

Calea Buziașului 26 TIMIȘOARA Internet: http://www.aem.ro
e-mail:Sales@aem.ro.
ARAD, magazinul „Luxten Lighting"
Str. Horia 11 TEL. 057 / 255 274

„Societatea comercială „IMAR" S.A - Arad,

cu sediul în Arad, Calea Aurel Vlaicu nr. 14 - angajează **CROITORESE, cu probă de lucru prealabilă.**

Relații suplimentare pot fi obținute la Biroul „Resurse Umane" al S.C. „IMAR" S.A. - Arad, telefon: 223.025; 223.032; 223.035 - interior 241."
(5172117)

S.C. BELSIRIM IMP. - EXP. S.A.

Angajează persoană dinamică, cu studii superioare tehnice, cunoscătoare a limbii germane.

Oferim: - salariu atrăgător
- specializare în Germania

Inf. la tel.: 284125, 275576.
(5172111)

Media Set dă startul la ...

OFERTA VERII!

Prețuri începând de la 19 $

Cea mai variată gamă de telefoane

Prima lună fără abonament.
Pentru pachetele cu minute incluse,50% reducere la abonament pentru primele două luni.

* Prețurile nu conțin TVA. Oferta valabilă numai cu conectare la CONNEX

Media Set
Magazinul ELECTRONICA (fostul Căminul)
Tel.: 092 976769 Tel.: 093 443199

dealer autorizat CONNEX

DIRECȚIA FISCALĂ

Anunță

În temeiul art. 65 din O.G. nr. 11/1996 privind executarea creanțelor bugetare, aprobată și modificată prin Legea nr. 108/1996, se face cunoscut prin prezenta că în ziua de 26 iunie 2000, ora 13,00, în localitatea Arad, str. Zimandului nr. 3 se vor vinde prin licitație publică următoarele bunuri imobile, proprietatea debitorului S.C. ALFAR S.A. ARAD, cu sediul în localitatea Arad, str. Zimandului nr. 3:

1. Clădire în suprafață de 497,8 mp, compusă din cantină situată în localitatea Arad, str. Zimandului nr. 3, evaluată la suma de 102.143.483 lei;
2. Clădire în suprafață de 3134,6 mp, compusă din hală sortare legume, situată în localitatea Arad, str. Zimandului nr. 3, evaluată la suma de 234.176.759 lei.

Bunurile imobile mai sus menționate sunt grevate de următoarele sarcini:

- Ipotecă în favoarea Primăriei Municipiului Arad, Direcția Fiscală.

Executarea silită a bunurilor imobile din prezenta publicație se face în temeiul O.G. nr. 11/1996 care constituie titlu executoriu.

Condiții de participare: oferta scrisă se depune la Direcția Fiscală Arad până cel târziu în ziua licitației, ora 10,00, împreună cu taxa de participare de 10% din prețul de strigare.

Informații despre licitație la sediul Direcției Fiscale Arad, B-dul Revoluției nr. 97, cam. 5 și 6 sau la telefon 283.622, int. 14 și 22.

(1420718)

ANUNȚ

Indemnizațiile membrilor birourilor electorale pentru activitatea desfășurată în luna mai 2000, în vederea pregătirii alegerilor locale, se vor achita la Casieria Primăriei Municipiului Arad din Palatul Cenad (vis-a-vis de sala de căsătorii), după următorul program:

Ziua/data	Orele	Birourile electorale
Marți - 13.06.	12,00-17,00	Nr. 1-30 și B.E.M.
Miercuri - 14.06.	8,30-12,30	Nr. 31-60
Joi - 15.06.	8,30-16,30	Nr. 61-86

Plata se va face numai personal, pe baza buletinului de identitate.

PRIMAR,
Valentin Paul Neamț
(1420717)

ROMÂNIA
JUDEȚUL ARAD
PREFECTUL JUDEȚULUI

ORDINUL NR. 302
din 9 iunie 2000

privind convocarea Consiliilor locale în ședința de constituire a acestora în urma alegerilor din 04.06.2000

PREFECTUL JUDEȚULUI ARAD

Având în vedere:

- prevederile art. 72, art. 75, art. 77, art. 81, art. 82 din Legea nr. 70/1991 - privind alegerile locale, modificată și completată prin O.U.G.R. nr. 28/2000 publicată în M. O. nr. 153/2000 - Partea I;
- prevederile art. 16 din Legea nr. 69/1991 - a administrației publice locale, republicată în M. O. nr. 79 din 18.04.1996 - Partea I;
- prevederile Regulamentelor de funcționare a Consiliilor locale;
- Ordinul Prefectului nr. 215 din 21.04.2000 - privind stabilirea numărului de consilieri pentru Consiliile locale și Consiliul Județean Arad;
- rezultatele alegerilor locale din data de 04.06.2000 consemnate în procesele-verbale ale Birourilor electorale de circumscripție din județul Arad.

În temeiul prevederilor art. 113 din Legea nr. 69/1991 a administrației publice locale

ORDONĂ:

Art. 1. - Se convoacă Consiliile locale din Județul Arad în ședința de constituire a acestora, în urma alegerilor locale din data de 04.06.2000, la sediul primăriei, potrivit Anexei nr. 1 la prezentul ordin, cu următoarea ordine de zi:

1. Alegerea comisiei de validare;
2. Validarea mandatelor consilierilor aleși;
3. Prezentarea rezultatului validării alegerii primarului;
4. Depunerea jurământului de către consilieri și constituirea legală a consiliului local;
5. Alegerea președintelui de ședință a consiliului local;
6. Depunerea jurământului de către primar;
7. Alegerea viceprimarului (viceprimarilor);
8. Aprobarea comisiilor pe domenii de specialitate, a numărului și componenței acestora;
9. Aprobarea Regulamentului de funcționare a consiliului local;
10. Aprobarea Programului principalelor acțiuni și activități ce urmează să se realizeze în 2000.

Art. 2. - Se convoacă primarul comunei (orașului, municipiului) la ședința de constituire a consiliului local.

Art. 3. - Se numesc reprezentanții Prefectului care vor participa la ședințele de constituire a consiliilor locale din județul Arad conform Anexei nr. 2 la prezentul ordin.

Art. 4. - Cu ducere la îndeplinire a prezentului Ordin se încredințează Direcția controlul legalității actelor și contencios administrativ din cadrul Prefecturii Județului Arad.

PREFECT
NEAMȚIU GHEORGHE

ANEXA Nr. 1
La Ordinul nr. 302/09.06.2000

Nr. crt.	Numele, prenumele și funcția	Localitatea	Data	Ora
0.	1.	2.	3.	4.
1.	Prefect - Neamțiu Gheorghe	Consiliul Județean Arad	14.06.2000	09,00
		Macea	15.06.2000	08,00
2.	Subprefect - Bognar Grigorie Levente	Zerind	13.06.2000	14,00
3.	Subprefect - Bognar Grigorie Levente	Peregu-Mare	15.06.200	15,00
4.	Secretar General Câmpeanu Valeriu	Ignești	14.06.2000	12,00
5.	Secretar General Câmpeanu Valeriu	Vârfurile	15.06.2000	12,00
6.	Secretar General Câmpeanu Valeriu	Semlac	16.06.2000	12,00
7.	Director Stoian Nicolae Radu	Archiș	14.06.2000	12,00
8.	Director Stoian Nicolae Radu	Bârsa	15.06.2000	13,00
9.	Director Stoian Nicolae Radu	Zărand	16.06.2000	14,00
10.	Director Iacob Gavrilă	Cărand	14.06.2000	12,00
11.	Director Iacob Gavrilă	Dezna	15.06.2000	10,00
12.	Director Iacob Gavrilă	Zărand	16.06.2000	14,00

(1420716)

S.C. TRANSDARA S.A. ARAD

ANGAJEAZĂ:
- conducători auto transport călători
- mecanici auto

CONDIȚII:
- vechime minim 5 ani
- vârsta maximă 45 ani
- domiciliul în Arad
- să nu aibe contractul de muncă desfăcut disciplinar
- să nu aibe întreruperi mai mari de 3-4 luni de la ultima încetare a contractului de muncă

EFECTUEAZĂ: Revizii tehnice periodice (ITP) la toate tipurile de autovehicule
OFERĂ SPRE ÎNCHIRIERE: spații pentru birouri și depozite.
RELAȚII la sediul firmei din str. L. Rebreanu95, sau la tel. 256 308, 256 309

S.C. EASTERN TECHNOLOGY S.R.L.

angajează Recepționeră pentru noua fabrică, cu sediul în Zona Parc Industrial, F.N., 2900 Arad.

Cerințe:
- Profesionalism, spontaneitate și eficiență în serviciile prestate.
- Entuziasm, receptivitate și spirit organizatoric bine delimitat.
- Fluență în vorbire și cunoașterea limbii italiene sau (și) germane.
- Vârsta maximă 30 de ani.

C.V. la fax 057-285.914 sau mail la easterntec@monti-heim.ch.

ANIVERSĂRI

Mamei noastre dragi VIOARA DEHELEAN îi dorim ani mulți, deplină sănătate și fericire. Fiul Nelu, nora Doina, ginerele Septimiu, fiica Mirela, soțul Puiu și nepoții Silviu și Cristian.

VÂNZĂRI APARTAMENTE O CAMERĂ

Vând apartament 1 cameră, central, toate îmbunătățirile, gresie, faianță, satelit, telefon, 16.500 DM. Telefon 223787; 259331. (15286)

Vând garsonieră, confort I, Micălaca, zonă bună, nou, super amenajat, 8.100 DM. Telefon 092.344.705. (15335)

Vând garsonieră, et. III, Confecții. Telefon 251796, după ora 18. (14736)

Vând garsonieră, confort I, cartierul Alfa, bl. 29, et. I, ap. 15. Telefon 093.256.791. (14844)

Vând garsonieră cf. I, Mioriței, balcon închis, gresie, faianță, telefon, gaz. Telefon 286117, orele 18-22. (15099)

Vând apartament 1 cameră, Miorița, et. III, îmbunătățită, 12.000 DM. Telefon 094 988 154. (14984)

Vând apartament 1 cameră, preț convenabil. Telefon 258501. (14883)

Vând apartament o cameră, ultracentral, occidental, 59 mp. Telefon 092 274 828. (15162)

Vând apartament 1 cameră, 57 mp, toate facilitățile, acoperiș renovat cu membrane, bl. A8, sc. B, et. IV, ap. 39. Telefon 094 764 570. (14691)

Vindem garsonieră, confort I, îmbunătățită, Alfa. Relații telefon 210623. (15124)

Vând garsonieră, confort I, toate îmbunătățirile, zona Confecții. Telefon 221954. (15258)

Vând (închiriez) apartament una cameră. Telefon 277105. (15274)

VÂNZĂRI APARTAMENTE DOUĂ CAMERE

Vând apartament 2 camere, Podgoria, et. II, 22.500 DM, negociabil. Telefon 234693. (14716)

Vând 2 camere, Vlaicu, îmbunătățit, 9.000 DM. Telefon 253364. (14676)

Vând apartament 2 camere, cf. I, Vlaicu. Telefon 274549. (15197)

Vând apartament 2 camere, Podgoria, amenajat, 19.900 DM. Telefon 092.344.705. (15335)

Vând apartament 2 camere, Piața Soarelui, et. IV/IV, acoperiș impecabil, 63 mp, 12.300 DM, negociabil. Telefon 243082 sau 092 294 842. (15121)

Vând bloc 2 camere, cel mai ieftin din Arad, zona Confecții. Informații telefon 236048. (15106)

Vând avantajos apartament 2 camere, Podgoria, et. 4/4. Telefon 219878, 092 372 730. (15211)

Vând apartament 2 camere, bucătărie, Libelula, 23.000 DM. Telefon 255563. (14680)

Vând apartament central etaj III, 2 camere, decomandat, confort I, parchet, gresie, faianță, boxă, bloc contorizat. Telefon 286068. (14978)

Vând apartament 2 camere, aranjat modern, str. Imașului, etaj II. Telefon 236381; 267272, seara. (15022)

Ocazie! Vând apartament 2 camere, central, parchetat, et. II, 12.000 DM. Telefon 253364. (15181)

Ocazie! Vând apartament 2 camere, confort I, decomandat, et. III, Micălaca, 13.900 DM. Telefon 270856. (15189)

Vând apartament 2 camere, Vlaicu, confort I, sau schimb cu apartament 1 cameră + diferență, preț 14.000 DM. Telefon 094.926.608. (15248)

Vând urgent apartament 2 camere, parter, 6 Vînători. Telefon 221355. (15266)

Vând apartament 2 camere, decomandat, parchetat, din cărămidă, peisaj excelent, zona Orizont, preț 17.500 DM, negociabil. Telefon 222719.

Vând apartament 2 camere, stațiunea Moneasa. Telefon 059.140.656, localitatea Oradea, familia Stoica sau localitatea Moneasa bl. 12, ap, 4, familia Morar. (3030684)

Vând apartament 2 camere, Aleea Făget bl. D. Telefon 262598. (15276)

Vând apartament mobilat 2 camere, zona Fortuna, Telefon 253318, orele 16-19, preț 12.000 DM. negociabil. (15292)

Vând apartament 2 camere, bucătărie, baie, balcon, boxă, decomandat, Vlaicu. Telefon 245082. (15297)

Vând apartament 2 camere, zona BCR. Telefon 094.697.838. (15351)

Ocazie! 13.000 DM, apartament 2 camere, confort I, et. III, Vlaicu-Y-uri. Telefon 210555. (15305)

VÂNZĂRI APARTAMENTE TREI CAMERE

Vând apartament 3 camere, et. I, str. Spitalului, bl. 3. Telefon 253670. (14992)

Vând apartament 3 camere, multiple îmbunătățiri, bloc nou, contorizat, Alfa. Telefon 277369. (14979)

Vând apartament 3 camere, tip Samantha, zona Polivalentă, et. I. Telefon 282882. (15112)

Vând, închiriez apartament 3 camere, ultracentral, Bd. Revoluției, sau schimb cu 2 camere plus diferență, zona Spitalului. Telefon 282455; 212659. (15023)

Vând apartament 3 camere, central. Telefon 283679.

Vând apartament 3 camere, Grădiște. Telefon 094.206.599. (14934)

Vând apartament 3 camere, Alfa, et. I, 2 balcoane, preț 15.000 DM. Telefon 249806; 245806. (15211)

Ocazie! Vând urgent 3 camere, Alfa, lângă piață, et. III, mici îmbunătățiri, 14.700 DM. Telefon 270856. (15189)

Vând apartament 3 camere, decomandat, et. I. Arad, str. I. Maniu, Podgoria, îmbunătățiri, preț 38.000 DM. Telefon 057/235498. (15252)

Vând apartament 3 camere, parter, excelent privatizare, în Piața Miorița. Telefon 256820; 236409. (15358)

Vând apartament 3 camere, (ne)mobilat, gaz, telefon, garaj, centru Vladimirescu, 20.000 DM negociabil. Telefon 514235; 092.989.002. (15362)

Vând apartament 3 camere, complet mobilat, parchetat, faianțat, gresiat. Telefon 095.782.505. (15313)

VÂNZĂRI APARTAMENTE 4-5-6 CAMERE

Vând apartament 4 camere, îmbunătățit, zona 300. Telefon 092 726 936, 278462. (14708)

Vând apartament 5 camere, decomandate, în Grădiște. Telefon 223755, 094 956 176. (15143)

Ocazie! Vând apartament 5 camere, et. I, zona Polivalentă, vedere spre Mureș. Telefon 092 621 405, 057-263789. (15210)

Vând apartament 5 camere, parchetat, faianțat, telefon, cablu, zona Vlaicu, bl. A.35., preț 22.000 DM, negociabil. Informații telefon 514687, orele 18-20.

Vând apartament ultracentral 4 camere, asociație, contorizat, garaj, bun privatizare. Telefon 235679. (15031)

Vând urgent apartament 4 camere, Vlaicu, et. I, pivniță, garaj. Telefon 094.183.758. (15027)

VÂNZĂRI CASE

Vând casă cu etaj: 3 camere, baie, bucătărie (apă caldă, rece etc.) terasă, curte, la 3 Insule. Telefon 275341; 094.645.682; 094.645.471. (14859)

Vând urgent 2 case din cărămidă, în aceeași curte, suprafața 1.000 mp, ocupabilă imediat, cartier Pârneava. Informații telefon 094.555.452. (14156)

Vând casă în Ungaria, asigur drept de ședere permanent în Ungaria, posibilitate fără viză Schengen, aștept numai oferte serioase. Telefon 092.622.767.

Vând casă 3 camere, str. Hunedoarei nr. 32. Telefon 281924. (14779)

Vând casă în Grădiște, mansardată, complet mobilată, toate utilitățile. Telefon 092.275.276. (14946)

Ocazie unică! Vând casă str. Lalelelor, nr. 38, amenajată, cu toate dotările, bar. Telefon 092.721.469. (15004)

Vând casă 3 camere, bucătărie, baie, gaz, apă (ideal privatizare), str. Iuliu Maniu. Telefon 277369. (14979)

Vând casă cu etaj ultracentral, parterul privatizat. Telefon 234862. (14776)

Vând urgent (variante) casă foarte mare, 1.500 mp, Aradul Nou, excelent en-gros, producție, complex hotelier etc, toate utilitățile, preț negociabil, la vedere. Telefon 092 207 518, 276350. (15208)

Vând casă + loc de casă, total 2000 mp, în Pârneava, str. Hălmăgean nr. 82/84. (15239)

Vând casă 6 camere, Grădiște, 20.500 DM. Telefon 210366; 210910; 094.245.572. (15347)

Vând casă lângă podul gării Arad. Telefon 057-235969, seara. (14912)

Vând casă 2 camere + dependințe, locuibilă imediat, la șoseaua principală Covăsânț, nr. 350, telefon 094.121.983.; preț 6500 DM. (14573)

Vând casă și teren. Telefon 283679.

Vând casă 4 camere, gaz, apă, trifazic, Vlaicu. Telefon 094.298.289. (14657)

Vând vilă compusă din: cameră de zi, 2 bucătării, 8 băi, 5 debarale, 4 holuri, garaj dublu, 2 terase, mansardă, piscină. Telefon 276419. (14845)

Vând casă și teren în localitatea Zimandul Nou, nr. 159. Informații telefon 094.608.041. (12480)

Vând casă mare 4 camere, 2 bucătării (2 familii), la șosea, în Aluniș, nr. 312. (15001)

Vând vilă 50.000 DM, casă mică în aceeași curte 25.000 DM; ori ambele cu 69.000 DM. Telefon 093.518.656; 223117; 211758; 092.234.870. (14866)

Vând casă 3 camere, bucătărie, pivniță și 2 ha vie, localitatea Galșa, Podgoria Șiriei. Telefon 251355. (15196)

Vând casă din cărămidă 2 camere str. Nicolae Horga nr. 6, Mureșel, Aradul Nou. Telefon 261745. (15144)

Vând casă nouă, solidă în Gai, 5 camere, pivniță, bucătărie, 2 antreuri + dependințe, 27.000 DM, negociabil. Telefon 274816 sau 093.530.682. (15114)

Vând casă cu etaj, Grădiște, 65.000 DM, negociabil. Telefon 220182. (15254)

Vând casă 2 camere, dependințe, anexe, grădină, cu fundație înaltă, gaz stradal plătit, Gai, preț 27.000 DM. Telefon 275587. (15256)

Vând casă, Aradul Nou. Telefon 279242. (15262)

Vând (schimb cu apartament 3 camere + diferență) casă cu toate facilitățile, 70.000 DM, negociabil. Telefon 271105. (15293)

Vând casă localitatea Socodor nr. 508. Telefon 092.579.043. (0363893)

Vând casă, încălzire centrală, anexă în curte, grădină mică, telefon, apă, curte mare; str. Lăcrămioarelor, nr. 46. Telefon 273438. (15361)

Vând casă 5 camere + dependințe 1000 mp, Pîrneava, str. Oituz br. 85. Telefon 270789. (15285)

Vând casă cu grădină, baie, gaz, anexe + 1 grădină 13 arii, Zădăreni nr. 575, la margine. (15290)

Vând casă mare cu grădină, Sîntana str. Rozelor nr. 21. Telefon 462324. (15291)

Vând casă, central, 3 camere, bucătărie, baie, pivniță, apă curentă, gaz, telefon, grădină suprafață 630 mp. Telefon 273059. (15308)

Vând casă 4 camere, teren 1500 mp, str. Renașterii (Micălaca), 33.000 DM. Telefon 234604; 092.708.823. (15306)

VÂNZĂRI SPAȚII

Vând gheretă ABC cu toate dotările (rafturi, pulturi, aparat cafea Selco, vitrine, frigider, calorifer, casă marcat, ambalaje, apă, canal, trifazic, 15 mp), funcționează, vad foarte bun. Telefon 095.615.673. (15224)

Vând spațiu comercial bun privatizare, centru Vladimirescu, 6.000 DM. Telefon 514235; 092.989.002. (15362)

Vând bar în gara Sîntana, aparat înghețată cu 2 brațe și cuptor pizza. Informații telefon 462522. (0360400)

Vând (închiriez) spații comerciale (producție) 2 magazine 30 mp, 28 mp, 1 hală, 100 mp, zona Vlaicu. Telefon 092.621.961. (14943)

Vând spațiu comercial amenajat în Micălaca. Informații telefon 267553. (14719)

Vând spațiu comercial 40 mp, Chișineu Criș, lângă Judecătorie, construcție 1996, cu încălzire centrală și grup sanitar. Telefon 094.610.552. (15217)

VÂNZĂRI TERENURI

Vând teren în Grădiște, 500 mp, apă, canalizare, gaz la stradă, preț 17.000 DM, negociabil. Telefon 253366, 253575. (13759)

Vând teren 650 mp Micălaca, gaz, canal, apă stradal. Telefon 251551, 095.614.121. (14963)

Vând loc de casă în Mândruloc, 1500 mp. Telefon 263419, după ora 16. (14629)

Vând urgent intravilan 1200 mp, curent, gaz, canalizare, front stradal 43 mp, șosea asfaltată, ideal privatizare, excelent secție încălțăminte, tricotaje, preț negociabil la fața locului. Telefon 094.770.615; 219314, după ora 16. (15255)

Vând teren intravilan 700 mp în Grădiște. Telefon 265527. (15303)

Vând la Ghioroc, livadă cu ieșire la deal, lângă șosea. Telefon 092.684.627. (15357)

VÂNZĂRI AUTO

Vând PEUGEOT 406 T.D. md. 1997, FORD EXCORT, an 1998. ambele full option, înscrise persoană fizică, BMW 318 md. 1983, neînmatriculat. Telefon 057/212441 sau 092.989.127. (15332)

Vând Opel Astra 1,6i, 1992, 7.900 DM, negociabil, Opel Astra 1,7 T.D. 1993, 11.000 DM, negociabil. Telefon 092.571.336. (15280)

Vând Opel Omega B 2,5 TD (motor original BMW), geamuri electrice, aer condiționat, 2x airbag, Combi, preț 16.200 DM. Telefon 252983; 092.281.515. (14858)

Nu-ți mai fă griji, CAUCIUCURILE de care ai nevoie, sunt la mine, IEFTINE și BUNE, toate dimensiunile, cu garanție, aduse din GERMANIA. Telefon 259339; 094.706.321. (14617)

Vând autoturism BMW 524 T.D. cu multe piese de schimb. Informații telefon 094.608.041. (12480)

Vând BMW 730 IA, an fabricație '95, preț 30.000 DM. Telefon 095 417 171. (f. 1420549)

Vând autoutilitară Mercedes tipul 209D, 1983, stare funcționare. Telefon 092.344.824; 093.256.791. (14843)

Vând cositoare rotativă, tocătoare tulei pe 3 rânduri, combină SEMA 80 cu echipament de recolat pentru floarea soarelui și porumb. Telefon 057-511047; 092.301.782. (0363788)

Vând tractor U650, în stare bună sau schimb cu TAF. Informații Măderat nr. 180, județul Arad. (15200)

Vând combină Sema 12M, aproape nouă, 16.000 DM, motor ARO Brașov, RK 1.000 DM. Telefon 219907. (15220)

Vând motocicletă CZ 125 în stare perfectă de funcționare + CIV + piese de rezervă, 450 DM negociabil. Telefon 265029. (14974)

Vând Mercedes 250 Diesel, an fabricație 1992, persoană fizică, stare impecabilă. Telefon 094.616.315. (14994)

Vând Volvo 340 Diesel 1600, din 1986. Telefon 275551; 094.507.339. (14493)

Vând motor tractor U650, plug, piese Dacia 1310. Telefon 149A Beliu. (0363787)

Vând combină păioase + floarea soarelui Class Mercator 75, excepțional, 11.200 DM. Telefon 460044. (14861)

Vând Opel Record Turbo Diesel, 2300 cmc, an fabricație 1985, neânmatriculat. Telefon 094.185.221. (15128)

Vând Mercedes 240D, bot de cal, din 1974, înmatriculat. Telefon 267407. (15147)

Vând VW Vento T.D. 1993, capacitate 1900 cmc, închidere centralizată, jenți aluminiu și combină tractată de recoltat porumb pe 2 rânduri. Telefon 094.610.552. (15217)

Vând MICROBUS VOLKSWAGEN TRANSPORTER, an 1989. Telefon 094.802.128; 094.855.473.

Vând Dacia, 1994, 46.000 km. Telefon 277105. (15274)

Vând combină Claas masa 1,9 m, benzină, 3.000 DM. negociabil. Telefon 243742 sau Șicula, telefon 200. (15277)

Vând Renault 25; cumpăr pene de gâscă. str. Bîrsei nr. 18. Telefon 211759. (15288)

Vând Dacia din 1998, bord CN. Telefon 267426. (15298)

Vând Opel Vectra T.D, alb, climă, airbag, turelă-electrică, geamuri electrice, genți aluminiu, încălzire scaune, preț 14.500 DM, negociabil. Telefon 092.459.476. (15302)

Vând Opel Astra-Club, an 1994, 1600 cmc, benzină, înmatriculat, preț 8.700 DM, negociabil. Telefon 094.544.832. (15304)

Vând combină SEMA 14. Telefon 092.579.043. (0363893)

Vând ieftin Dacia 1300, fabricație 1980. Telefon 264892 sau 094.478.639. (15316)

Vând IVECO 49.10, 1988, talon, CIV, 2,5 tone, 10.500 DM, stare foarte bună. Telefon 094.557.948. (15317)

Vând ieftin elevator auto, hidraulic, ridică 3 tone, Vîrfurile. Telefon 094.832.969. (0346112)

VÂNZĂRI ELECTRO

Vând cameră video Panasonic NV-DS 77, model 1999, ecran 3,8", preț 1.390 DM. Telefon 092.281.515; 252983. (14858)

Vând monitoare 17", garanție, preț între 200-300 DM, computer K6/300, 16 Mb RAM, monitor 14", HDD 850, sunet, preț 590 DM. Telefon 092.353.498; 252983. (14858)

OCAZIE! Puteți economisi bani și timp cumpărând frigorifice (FRIGIDERE, CONGELATOARE, COMBINE, LĂZI), ieftine și de calitate germană cu garanție. Telefon 259339; 094.706.321. (14617)

STOP!!! STOP!!! Reduceri de preț până la 50%, la MAȘINILE de SPĂLAT AUTOMATE din GERMANIA. Sunați NON STOP, telefon 094.706.321; 259339. (14617)

Vând ieftin VIDEOURI cu telecomandă, import occident. Telefon 259339; 094.706.321. (14617)

ATENȚIE!!! Sub prețul pieței, vindem TELEVIZOARE COLOR, import GERMANIA, cu facilități aferente. Merită văzute și cumpărate! Telefon 259339; 094.706.321. (14617)

Vând TV color, en-gros, en-detail, prețuri de la 900.000 lei, garanție. Telefon 289456; 092.239.242.

Vindem VITRINE FRIG, CAMERE FRIG, DULAPURI FRIG. Telefon 281384, orele 8-18. (14765)

Vând computer Pentium I Compaq cu monitor de 17 inch, 32 RAM, 165 MHz, complet. Telefon 280260. (15225)

Vând diferite tipuri de TELEVIZOARE COLOR stereo. Telefon 280260. (15225)

Vând TV color stereo, teletext, 1.350.000 lei; garanție 6 luni. Telefon 212005, orele 9-17. (14823)

Vând TV color, preț 1.000.000 lei, garanție 6 luni. Telefon 244904, orele 9-17. (14823)

Vând CÂNTARE ELECTRONICE; CASE MARCAT FISCALE, omologate. Telefon 272727; 281188. (f. 1420588)

Vând TV color, diferite modele, cu garanție. Telefon 219365. (14569)

Vând combine frigorifice, mașini spălat automate (aproape noi) garanție, prețuri avantajoase, orele 9-18. Telefon 251392. (14858)

Vând televizoare color, 54-72 cm, teletext, telecomandă, negociabil. Telefon 264004. (14797)

Vând TV color stereo, teletext cu telecomandă. Telefon 237903, 092 742 822. (15143)

Vând mașină spălat automată, televizor color cu garanție. Telefon 284604. (15164)

Vând TV color 70 cm + telecomandă, foarte ieftin. Telefon 211213. (15090)

Vând calculatoare imprimante, xeroxuri. Telefon 247182; 092.685.807. (15076)

Vând frigider, congelator, ladă frig, vitrină verticală, mașină spălat automată, cu garanție. Telefon 220926. (14887)

Vând ieftin INSTALAȚII de SATELIT analogice și digitale. Telefon Arad 237471; Ineu 511485. (13947)

Vând mașini spălat automate, import, modele noi, garanție. Telefon 270518. (15228)

Vând FRIGIDER cu CONGELATOR LG electronic, nou, preț foarte convenabil. Telefon 280260. (15363)

Vând congelator Elin, cu sertare, preț 220 DM. Telefon 094.926.608. (15248)

Vând TELEFOANE G.S.M. noi și second-hand. Telefon 094.855.473; 094.802.128.

Vând mașină spălat automată, stare perfectă funcționare. Telefon 266657. (15294)

VÂNZĂRI DIVERSE

Vând cățel AMSTAFFE TERRIER de 3 luni. Telefon 257740.

Vând dulap 2 uși, corpuri pentru sufragerie. Telefon 212767.

Vând bibliotecă Vitenberg, lemn masiv, preț 7.900.000 lei. Telefon 219551 sau 095.615.673. (15224)

Vând mobilier modern nou, bucătării de la 4.000.000 lei, biblioteci de la 6.000.000 lei; dormitoare de la 7.000.000 lei, etc. Telefon 256769, 092 239 242.

Vând acte „casă schimb valutar" activitate întreruptă temporar. Telefon 094 661 161. (12802)

Vând MOBILĂ, second-hand, Germania. Telefon 095 417 171. (f. 1420549)

Vând repatriere întreagă de Arad. Telefon 092.355.941. (15355)

Vând PLASĂ GARD ZINCATĂ, toate dimensiunile; TABLĂ ZINCATĂ 0,4; SÂRMĂ NEAGRĂ și ZINCATĂ, PLASĂ RABITZ și CUIE CONSTRUCȚII, str. Vrabiei nr. 4. Telefon 289997. (14750)

(Continuare în pagina 19)

(Urmare din pagina 18)

Vând bolțari beton 4 modele, bolțari de zgură 2 modele, pavele, borduri etc. Telefon 095.634.885. (14563)

Vând BOLȚARI diferite dimensiuni (și la comandă). Telefon 095.418.089. (15119)

Vând haine și încălțăminte second-hand, de sezon, Germania. Telefon 094 783 436, 094 471 908. (14728)

Vând PUI vii de carne, rasa BROILER pe lângă Mănăstirea Gai, pe partea stângă, în continuarea str I. Creangă, peste 1 kg, zilnic între orele 9-19. Telefon 280720; 092.585.947. (14893)

Vând canapea extensibilă, fotolii, masă cu 4 scaune, bibliotecă. Telefon 092.275.276. (14946)

Vând EUROBOLȚARI termoizolanți cu certificat calitate 300x250x200 la 5.000 lei/buc; 1mc-350.000 lei. Telefon 281491; 092.381.750. (14848)

Vând iapă 10 ani, gestantă, cu ham și căruță, Curtici, str. Alba Iulia nr. 15. Telefon 464567. (15198)

Vând garsonieră central, str. Bușteni nr. 14, Arad; motocicletă ataș MT 10 650 cmc. Informații telefon 466157. (0346014)

Vând LEMNE FOC, NISIP, BALAST, la domiciliu. Telefon 214010. (15236)

Vând dulap 3 uși, 1.200.000 lei; masă + 4 scaune tapițate 800.000 lei; comodă pentru televizor 600.000 lei, etc. Telefon 245806. (15241)

Vând convenabil colțare, canapele extensibile, fotolii. Telefon 264892, 094 478 639. (14291)

Vând ieftin mobilă bucătărie, congelator, dormitor, birou, canapea + fotolii + frigider. Telefon 251839; 092.567.095. (14916)

Vând COLȚARE, CANAPELE, DORMITOARE, în rate. Telefon 275551; 094.507.339. (14493)

Vând LEMNE FOC, NISIP, BALAST, la domiciliu. Telefon 277027. (15154)

Vindem ROLETE plastic, import, 250.000 lei/mp și ROLETE TEI, 450.000 lei/mp. Oradea, telefon 059-460315; 095.827.725. (14598)

Vând porci grași. Telefon 469319. (4873526)

Vând generator curent 220, Honda 800 DM. Telefon 261508. (15242)

Vând dozator bere și 14 butoaie inox. Telefon 536756, Sînmartin. (15278)

Vând repatriere de Arad. Telefon 272250; 092.255.383. (15253)

Vând canapea extensibilă. Telefon 094.988.117; 277168. (15263)

Vând BCA, ciment, var, țiglă, sub prețul pieței. Telefon 094.524.456; 054-211807. (f.1420705)

Vând porci grași, 16.000 lei/kg. Telefon 532125. (15270)

Vând termotecă gaz, instant baie, convectoare, calorifere, ofer un an garanție. Telefon 274876. (15287)

Vând țiglă albă, preț 1500 lei/buc. Chișineu Criș, str. Războieni nr. 16. (0363890)

Vând 2 cai de 7 ani. Informații Pasc Gheorghe, sat Vidra nr. 22, comuna Vîrfurile. (0346111)

CUMPĂRĂRI TERENURI, IMOBILIARE

Cumpăr apartament cu 2-3 camere. Telefon 212474. (14019)

Cumpăr casă de vacanță în Podgoria Aradului. Telefon 056-219101. (14694)

Cumpăr apartament 3 camere, Alfa, et. I-II, blocurile cu acoperiș. Telefon 092.571.336. (15280)

Cumpăr contract RALLA pentru casă sau spațiu mai mare, pentru locuit; ofer preț rezonabil. Telefon 219748.

Cumpăr apartament 2 camere, Podgoria, T. Vladimirescu; ofer 18-19.000 DM. Telefon 256820; 236409. (15358)

Cumpăr 3-4 camere, parter, maxim 14.500 DM. Telefon 219748.

CUMPĂRĂRI ELECTRO

Cumpăr radiocasetofon și boxe auto, robot telefonic, boxe 50W-100W, 8 Ohmi. Telefon 283502. (15226)

CUMPĂRĂRI DIVERSE

Cumpăr porumb boabe și soia. Telefon 094 772 259, 095 527 383, 095 619 859. (14372)

Cumpărăm ORZ, recolta 2000, plata la ridicare. Telefon 095 824 973 sau 065-163885. (f. 1420654)

Cumpăr acțiuni Tricotaje Ineu. Telefon 095 615 555. (14813)

Cumpărăm grâu, porumb, orz, orzoaică, plata la ridicare. Telefon 093 528 680. (15125)

Cumpăr deșeuri de: cupru, aluminiu, inox, bronz, alamă, la prețuri avantajoase. Telefon 092.731.413; 093.404.010. (14510)

Cumpăr porumb boabe sau știuleți. Telefon 532125. (15270)

CERERI ȘI OFERTE DE SERVICII

„ZGRIPȚER" angajează AGENȚI PUBLICITARI. Câștiguri deosebite, program flexibil. Telefon 243803 sau Aurel Vlaicu bl. Y4, ap. 31. (15194)

SOCIETATE COMERCIALĂ angajează VÂNZĂTOARE pentru alimentară. Telefon 092.571.335; 092.571.336. (15279)

MAXIM SUPERMARKET angajează CASIERE pe calculator, VÂNZĂTOARE, AGENT PAZĂ. Se oferă salarizare bună, carte de muncă. C.V-urile se depun la firmă, Bd. Iuliu Maniu nr. 122, orele 10-16. (15216)

SC NDB LOGISTICA ROMANIA angajează personal, 25-35 ani, studii medii, dinamic, motivat, spirit inițiativă. Avantaj, autorizație ISCIR (pentru stivuitor). C.V. fax 213474. (15214)

COMPANII AMERICANE oferă LUCRU la domiciliu. Trimiteți plic la CP 1015 Craiova. (f. 1420604)

SC CONSTAR SA, str. Mș. Antonescu nr. 14, angajează INGINERI CONSTRUCTORI, INGINERI ELECTROMECANICI și AUTOMATIZĂRI, vârsta maxim 35 ani. Interviul: 15 iunie 2000, ora 12. Informații telefon 254401, 254419. (15200)

FIRMĂ ITALIANĂ DE PRODUCȚIE angajează SUDORI în CO2, salarizare deosebită, vârsta maximă 35 ani. Telefon 217121, 092 315 686. (15149)

Angajez VÂNZĂTOARE magazin alimentar NON-STOP. Telefon 094.206.599. (14934)

INTERTEC CURTICI angajează FREZORI UNIVERSALI, condiții avantajoase. Telefon 464429, orele 7-15 sau 092 411 537 până la ora 21. (15118)

Angajăm ȘOFER profesionist, cat. B, C, E, Arad, Calea 6 Vînători. Telefon 270434. (15113)

SOCIETATE COMERCIALĂ angajează CONFECȚIONERE textile, mașini cusut liniare. Telefon 279148. (15264)

„JACKSON INTERNAȚIONAL" Arad, angajează FEMEI SERVICI. Informații telefon 257300, int. 25. (15267)

Angajăm SECRETARĂ cu experiență, cunoscătoare a limbii engleze. Informații telefon 252027, orele 9-14. (15268)

SOCIETATE COMERCIALĂ angajează MĂCELAR-MEZELAR cu carte muncă. Telefon 285987. (15309)

„ITAL-COM" (lângă gară) angajează CONFECȚIONERE. Telefon 256250. (15282)

„TOLEDO" angajează MAȘINISTE confecții textile, zona UTA. Telefon 275375. (15273)

Liceul „MOISE NICOARĂ" Arad, organizează concurs, marți, 27 iunie 2000, pentru ocuparea postului de CONTABIL ȘEF, studii medii, vechime 7 ani. Înscrieri până marți, 20 iunie 2000. Telefon 280599. (15271)

STOP! Venituri minime 100.000 lei/zi. Sunați azi, lucrați mâine. Relații telefon 244714. (15269)

Angajăm: 2 ZIDARI, 2 ZUGRAVI, 2 FAIANȚORI. Informații telefon 093.491.240. (15314)

Angajez VÂNZĂTORI-PATISERI și GESTIONAR, Interviu, numai 13.06.2000, orele 13-15, Calea Timișorii nr. 140. Telefon 057-287626. (15311)

SOCIETATE COMERCIALĂ angajează FRIGOTEHNIST pentru aparatură comercială. Telefon 092.556.562. (15310)

Coafura „ASTORIA" angajează manichiuriste, pedichiuriste și ucenice pentru: coafură, manichiură, pedichiură. Telefon 281700.

Broderia „VELITEX" angajează muncitoare calificate sau pentru calificare; str. Dîmboviței, nr. 23. Telefon 094.568.827; 057 - 289040. (15352)

PRESTĂRI SERVICII

ȘCOALA de ȘOFERI „CUSTOM", înscrie zilnic, cat. A. B. Telefon 254196. (15328)

FIRMĂ execută, LUCRĂRI DE CONSTRUCȚII, prețuri accesibile. Telefon 094 257 130. (14737)

EXECUTĂM: construcții, finisaje, gresieri, faianțări, instalații sanitare și încălzire. Telefon 280908. (c)

Școala CARMEN ABCDE, deschide curs 17.06.2000, Victoriei, nr. 88. Telefon 255445. (14494)

Efectuăm TRANSPORT MARFĂ 1,5 tone, 2200 lei+TVA; INSTALAȚII și REPARAȚII sanitare, LUCRĂRI CONSTRUCȚII. Telefon 276419. (14846)

Execut CONSTRUCȚII, renovări interioare-exterioare, fațade, zugrăveli, contraigrasiei. Telefon 272695.

„DAMAR" repară MAȘINI SPĂLAT automate, import, românești. Telefon 270518; 098.602.722. (15228)

LABORATOR ANALIZE MEDICALE, dr. ȘERBAN FLOREA, str. Ineului nr. 19, efectuează ANALIZE de CALITATE, la cele mai mici tarife. (15275)

DIVERSE

La data de 15 iunie 2000, ora 12, se va vinde la licitație publică imobilul proprietatea lui SC „ARISSA" compus din intravilan cu tribun, grup social, casă și poartă, fără teren, Calea Aurel Vlaicu nr. 225. Prețul de strigare este de 880.000.000 lei, redus cu 25%-660.000.000 lei și licitația va avea loc la Judecătoria Arad, camera 104. (15315)

NOU! COSTUME BĂRBAȚI MISTER'S, prețuri producție, EXPO JACKSON, Stand 115, etaj. (15127)

OFERTE CASE BANI (seif), dimensiuni: 45, 85, 105 cm. Telefon 092.443.416. (15232)

TURISM

„LITORAL 2000" prin ADA INTERNAȚIONAL. Telefon 211525. (14772)

ÎNCHIRIERI

Închiriez sau vând spațiu comercial 86 mp, str. Cozia, nr. 5. Telefon 094.703.000 și 094.798.000. (12994)

Oferim spre închiriere SPAȚII COMERCIALE pentru magazine, depozite, producție, etc. Telefon 281060; 281036. (14319)

Închiriez apartament 2 camere, zona Podgoria, nemobilat, preferabil firme. Telefon 534133. (15148)

Ofer spre închiriere apartament (ne)mobilat. Telefon 210255. (14594)

Caut să închiriez apartament (ne)mobilat; ofer 80-150 DM. Telefon 210555. (14594)

Ofer spre închiriere hală producție 700 mp. Telefon 464442 și după ora 15, telefon 231151. (14805)

Dau în chirie casă amenajată ca depozit (138 mp), cu intrare de mașină. Telefon 255211 (orele 8-30-16.30), 092 594 950. (14726)

Dau în chirie apartament 2 camere, ultracentral, cu ușă la stradă, pentru birou, cabinet medical sau notarial. Telefon 255211, 092 594 950. (14726)

Dau în chirie apartament una cameră, Micălaca, pe termen lung. Telefon 285676. (15209)

Ofer spațiu pentru închiriat 70 mp, Calea Radnei, nr. 237, Micălaca. (15003)

Închiriez 21 mp, spațiu comercial, Aradul Nou. Telefon 094.629.133. (15245)

Dau în chirie apartament confortabil, 180 mp. Telefon 235169. (15246)

Închiriez (ofer) apartament central trei camere, mobilat, 150 DM/lună. Telefon 221553. (15281)

Închiriez sau vând, casă. Telefon 095.847.994. (15300)

PIERDERI

Pierdut tichet asigurare R:C:A, 1291439 pentru auto AR.01.TPL eliberat de Asirom Arad pe numele Hegyes Mihai. Îl declar nul. (15244)

Pierdut carnet membru, seria 0104051, eliberat de Cooperativa de Credit Mureșul pe numele Diaconescu Mure-șan Violeta. Îl declar nul. (15250)

† DECESE †

Anunțăm cu durere trecerea în neființă, după o lungă suferință, a celei ce a fost iubită mamă și bunică

VANCU CORNELIA.

Înmormântarea va avea loc astăzi, 13 iunie 2000, ora 15,30, de la Capela Cimitirului Eternitatea. Dumnezeu s-o odihnească în pace! Familia dr. Mircea Vancu și familia Mihalcovici.

Cu durere anunțăm încetarea din viață, a mătușii noastre

LĂDĂU FLORIȚĂ,

în vârstă de 89 ani, născută BUDIȘAN. Înmormântarea va avea loc miercuri, 14 iunie 2000, ora 16, de la domiciliul din Arad, str. Rândunicii, nr. 1. Dumnezeu s-o odihnească în pace! Nepoții și strănepoții.

Cu nemărginită durere în suflete, anunțăm încetarea din viață, după o cumplită suferință a celui care a fost tată, socru și bunic

BODÎRLĂU PETRU,

de 66 ani. Înmormântarea va avea loc miercuri, 14 iunie 2000, ora 16,00, de la domiciliul din localitatea Iermata nr. 257. Familiile îndoliate Bodîrlău Tuțu și Bodîrlău Cornel.

† SERVICII FUNERARE †

SC „NOSFERATU" SRL,

ARAD, str. Ghiba Birta nr. 26, telefon 270437; Non stop 094.554.874, NĂDLAC, str. 1 Decembrie, nr. 4, telefon 092.922.337.

NON - STOP SERVICII FUNERARE COMPLETE.

SICRIE, RESPETE, CRUCI (prețuri de producător). ACCESORII: prosoape, batiste, panglică neagră, baticuri, mânere, lumânări, catafalc, sfeșnice, steag de doliu. SERVICII: capelă, spălat, îmbălsămat, îmbrăcat, transport intern și internațional. Asigurăm colaci, colivă, coroane, jerbe, fotografii profesionale, fanfară, organizăm pomeni. OFERTA BRAD: sicriu brad, respete, cruce - 900.000 lei. Transportul sicriului la domiciliu este gratuit!!! (c. 44)

NON STOP (la orice oră) „RO-STYL COMPANY"

Firma noastră este PRODUCĂTOARE DE SICRIE, cu magazin în: ARAD, str. M. Eminescu nr. 4 (vizavi Cinema MUREȘUL), telefon 057-211929, 094.537.715. EFECTUĂM SERVICII: spălat, îmbrăcat, îmbălsămat și transport cu personal calificat. ASIGURĂM MINIM: 8 modele de SICRIE din LEMN MASIV (nu din PAL sau furnir); SICRIE CU MÂNERE și ȘURUB (nu se bat cuie), SICRIE LUX, 5 modele LENJERIE DECES (respete), LENJERIE DE LUX, cruci lemn și metal. ACCESORII: catafalc, steag, pro-soape, etc. INTERMEDIEM: fanfară, colaci, colivă, etc. FIIND PRODUCĂTORI, AVEȚI AVANTAJUL UNOR PREȚURI MINIME și POSIBILITATEA DE A PLĂTI ÎN RATE. Ofertă: sicriu stejar (cruce, respete) - 1.000.000 lei.

ANGAJĂM PERSONAL. (c.)

† CONDOLEANȚE †

Comanda I.J.P. Arad și colegii sunt alături de locotenent col. TUȚU BODÎRLĂU în greaua suferință pricinuită de moartea tatălui său și transmit sincere condoleanțe, familiei îndoliate.

Aducem mulțumiri rudelor, cunoștințelor, prietenilor, vecinilor, conducerii și colegilor din cadrul Administrației Financiare și Trezoreriei Municipiului Arad, colectivului Inspecției Sanitare de Stat Arad, colectivului D.S.P. Arad, doamnelor educatoare, familiei dr. IOIART, familiei dr. STAMORAN, colectivului Secției Diabet , tuturor celor care au fost alături de noi în clipele grele ale despărțirii de mult iubita noastră mamă,

MARIA DRAGOȘ.

Dumnezeu s-o odihnească în pace! Familiile îndoliate, DRAGOȘ. (15295)

Suntem alături de colegul nostru MIRCEA BUTARU, în momentele grele pricinuite de decesul mamei dragi

BUTARU VIORICA.

Dumnezeu s-o odihnească! Familiile: MAGHICI, UNGURAȘ și NEAG.

Suntem alături de colega și prietena noastră, educatoarea MÎNDRU LILIANA la dispariția fulgerătoare a mamei soacre și transmitem sincere condoleanțe familiei îndoliate. Colectivul Grădiniței PP7 Arad. (15296)

Colectivul clasei a IX -a B și doamna dirigintă Lorant Doina sunt alături de colega lor MONICA MÂNDRU în suferința pricinuită de pierderea bunicii. Sincere condoleanțe! (15307)

Suntem alături de familia ROSENZWEIG STELA și IOAN în greaua încercare pricinuită de decesul tatălui, respectiv socrului. Colegii de la SC „DURECCO" SRL. (15321)

Familia PREDA din BIRCHIȘ și familia MOISA din ARAD suntem alături de familia îndurerată CRIȘAN la trecerea în neființă a fiului lor

ALIN CRIȘAN

la numai 19 ani. Odihnească-se în pace! Dumnezeu să-l ierte! ALIN. Dormi în pace, suflet blând! ADELINE. (15318)

Colegii de la Coloana Auto din cadrul S.N.P. PETROM SA Sucursala PECO ARAD sunt alături de ION BIBICI în aceste clipe prin pierderea mamei sale

IULIA BIBICI

din POIANA-VÎRFURILE. Dumnezeu să o odihnească! (15329)

Sincere condoleanțe doamnei notar public ILEANA BUTAR la marea durere cauzată de pierderea prematură a mamei soacre

BUTAR VIORICA.

Biroul Carte Funciară din Chișineu Criș. (0363891)

Profund îndurerați suntem alături de familia BOANCHIȘ la pierderea celui ce a fost un om de omenie și conduită morală

BOANCHIȘ VALER.

Dumnezeu să te odihnească în pace, verișorul nostru drag! Familia GHINGA. (15249)

Conducerea S.N.P. PETROM SA, Sucursala PECO ARAD este alături de colegul ION BIBICI în aceste clipe grele pricinuite de trecerea în neființă a mamei sale

IULIA BIBICI,

din POIANA-VÎRFURILE. Dumnezeu să o odihnească! (15329)

Mulțumim tuturor rudelor, vecinilor, prietenilor care au fost alături de noi în momentele grele de despărțire de cel ce a fost tată, bunicul nostru

PAGUBĂ GHEORGHE,

Familiile BOROD, WITTMANN, îndoliate. (15336)

Familia NIȚU Gabriela, Adrian și Ioana, aduc un ultim și pios omagiu celei ce a fost

VANCU CORNELIA

și transmit sincere condoleanțe și întreaga compasiune familiei nașului, dr. MIRCEA VANCU.

Regretăm trecerea în neființă a celei care a fost

CORNELIA dr. VANCU.

Dumnezeu s-o odihnească! Suntem alături de familia îndoliată. Familiile: Ciorogariu, Valea și Hagiescu. (15365)

Cadrele didactice și elevii Școlii generale nr. 7 Arad, deplâng moartea prematură a celei ce a fost

COSTEA MARIANA,

elevă a clasei a III-a. Dumnezeu s-o odihnească! (15345)

Suntem alături de colegul nostru BIBICI IOAN în greaua încercare pricinuită de decesul mamei sale dragi

BIBICI IULIA

și-i transmitem sincere condoleanțe. Dumnezeu s-o odihnească! Colegii de la Stația PETROM - PODGORIA. (15353)

† COMEMORĂRI †

Au trecut 7 ani de când fiul, fratele, cumnatul și unchiul nostru drag

FILIPAȘ MARIN

ne-a părăsit într-un tragic accident. Timpul nu poate șterge durerea din inimile noastre. Dumnezeu să-l odihnească în liniște și pace! Mama și fratele cu familia, veșnic îndurerați. (15243)

Au trecut șapte ani de durere, lacrimi și dor de la plecarea în veșnicie a iubitului meu fiu

NICU GURBAN

din CICIR. Nu te va uita niciodată, mama Maria.

S-a împlinit un an de când bunul și dragul nostru coleg

MARIUS IENĂȘEL

nu mai este printre noi. Vei rămâne veșnic în inima și sufletul nostru. Colegii și fostul diriginte al clasei a VII-a B, de la Școala Radna. (4469100)

Un pios omagiu în amintirea dragului nostru

dr. PUTIN-RACOVIȚĂ MIRCEA

medic veterinar,

la împlinirea a patru ani de la deces. Familiile PUTIN și BĂLAȘ. (15325)

● PRODUCE ȘI MONTEAZĂ UȘI ȘI FERESTRE DIN PVC
ARMAT CU PROFILE TROCAL GERMANIA
● PRODUCE ȘI VINDE GEAM TERMOPAN
☞ LUCRU NEMȚESC

SATLINE

SALON DE EXPOZIȚIE:
ARAD, PIAȚA MIHAI VITEAZU
BL. M 7, PARTER
TEL./FAX. 057/25 14 61; 094 50 72 11

DIRECȚIA FISCALĂ

COMUNICAT

Direcția Fiscală, cu sediul în Bulevardul Revoluției nr. 97

ANUNȚĂ:

Termenul scadent de plată a impozitelor și taxelor locale pentru trimestrul al II-lea al anului 2000 este 15.06.2000. De la această dată se percep majorări de întârziere (de 3% pe lună sau fracțiune de lună).

ORAR DE ÎNCASARE:
LUNI - VINERI ORA 8.00-13.00
MARȚI - JOI ORA 15.00-17.00

PRIMAR
av. Valentin Paul Neamț

Magazinul cu 10001 produse COMSIM-LG

◆ **T.V. „LG“ (GOLD STAR):** mono, stereo, diag. 51, 54, 69, 63, 72; 20 modele; ◆ **TV SONY** ecran trinitron; ◆ **FRIGIDERE:** „ARCTIC“ 2000; „EXCELSIOR“; ◆ **COMBINE FRIG:** „ARCTIC“; „ARCTIC“ 2000; „ARDO“ - ECOLOGIC; „WHIRLPOOL“; „LG“ (GOLD STAR) NO FROST; VITRINE FRIGORIFICE 240 l, 480 l; ◆ **LĂZI FRIGORIFICE (Congelatoare ORIZ):** ARCTIC, MISTRAL; ◆ **MAȘINI DE SPĂLAT AUTOMATE**: „LG“ (GOLD STAR) - încărcare frontală; 1000 rot/min. turație; 7 kg rufe capacitate; tambur inox; zgomot redus; „ARDO“; „IBERNA“; „WHIRLPOOL“; „MISTRAL“; ◆ **MAȘINI DE SPĂLAT** CU STORCĂTOR: ALBA LUX 7.1; ◆ **MAȘINI DE SPĂLAT**: ALBA LUX 15.3; SPLENDID 05; ◆ **MAȘINI DE SPĂLAT** RUFE MĂRUNTE: EVA 1; ◆ **STORCĂTOR RUFE;** ◆ **ARAGAZE:** SAMUS-ZANUSSI, METALICA ORADEA: cu 2, 3, 4, 5 ochiuri; cu aprindere electronică; fără aprindere EL; cu gril (rotisor); fără gril; 2 ani garanție; ◆ **CASE DE BANI CU CIFRU ȘI FĂRĂ:** 125 cm; 115 cm; 105 cm; 85 cm; 55 cm; ◆ **SOBĂ ÎNCĂLZIT PE GAZ;** ◆ **BOILERE;** ◆ **TELEFOANE OMOLOGATE „ROMTELECOM“**: 30 modele; ◆ **COMBINE MUZICALE:** „LG“ (GOLD STAR); PHILIPS; SILVA-SCHNEIDER; T.E.C.; G.P.X.; ◆ **VIDEO**: PLAYER, MULTISISTEM CU 2 CAPETE; RECORDER, MULTISISTEM CU 2 ȘI 4 CAPETE; CURĂȚAREA AUTOMATĂ A CAPULUI DE REDARE; ◆ **R.C. „PHILIPS“:** T.E.C.; „SILVA“-„SCHNEIDER“; ◆ **C.D.:** „SONY“; „PHILIPS“, T.E.C.; „SILVA-SCHNEIDER“; ◆ **RADIO-CEAS;** ◆ **RADIO-PORTABIL;** ◆ **CUPTOARE MICROUNDE „LG“ (GOLD STAR);** ◆ **INCUBATOARE:** 56 ouă, sistem mecanizat; 60 ouă; ◆ **CUPTOARE ELECTRICE PT. PÂINE;** ◆ **ROBOT BUCĂTĂRIE** „MOULINEX“; ◆ **TOASTER;** ◆ **FRIPTEUZE** - „MOULINEX“, „PHILIPS“, „ROWENTA“; ◆ **FILTRE CAFEA;** ◆ **PRESSO CAFEA;** ◆ **USCĂTOARE PĂR**: „PHILIPS“, „BRAUN“, „ELECTROARGEȘ“; ◆ **ASPIRATOARE:** „LG“, „TRACY RONDO“, IDEAL 600, COMPACT, RHINO, POSADA; ◆ **CUPTOARE:** „MOULINEX“, „PHILIPS“, „BRAUN“ AUTOHTONE, „ROWENTA“; ◆ **CANDELABRE;** ◆ **BECURI-TUBURI NEON;** ◆ **VOPSELE ÎN ULEI;** ◆ **VOPSELE LAVABILE;** ◆ **ADEZIV;** ◆ **SPUMĂ POLIURETANICĂ:** SILICON, SILICON ACVARIU; ◆ PENSULE; ◆ BIDINELE; ◆ COLORANȚI; ◆ BROAȘTE UȘĂ; ◆ SILDURI + MÂNERE; ◆ **MAȘINI GĂURIT:** „BOSCH“, INDIGENE; ◆ POLIZOARE; ◆ CUIE; ◆ HOLȘURUBURI; ◆ ȘURUBURI; ◆ TRUSE SCULE „KINZO“ - OLANDA; ◆ TOPOARE; ◆ CIOCANE; ◆ PILE; ◆ SCULE ZUGRAVI; ◆ FOARFECE; ◆ BULOANE; ◆ LAMPĂ GAZ.

ZILNIC 8,00 - 20,00
SÂMBĂTĂ 8,00 - 13,00
B-DUL REVOLUȚIEI NR. 83

● **Transport gratuit al mărfii cumpărate, la domiciliul clientului**
TELEFON: 280817

VINDEM ÎN MAXIM 36 RATE
fără avans, dobândă minimă, contractele se întocmesc la magazin.

S.C. „BENDEA” S.R.L

VINDE PRIN MAGAZINELE
din B-dul Revoluției 26 - 38 Telefon: 231853,
Liviu Rebreanu 68 - Telefon: 250905

■ GRESIE color cal. I - 113.000 lei/mp
■ FAIANȚĂ color cal. I - 83.000 - 106.000 lei/mp
■ BATERII BAIE ■ Obiecte sa-nitare ■ Căzi baie
■ BOILER ■ Fitinguri
■ ȚEAVĂ ZINCATĂ ȘI NEAGRĂ
■ ȚEAVĂ PVC colac PE 20-63 și fitinguri aferente
■ TABLĂ ZN decapată și NG
■ Țeavă HENCO 16 - 23000 lei/m; 18 - 26000 lei/m; 22 - 29500 lei/m și FITINGURI
■ CARBID ■ TUBURI PVC
■ ȚEAVĂ DIN CUPRU și fitinguri din cupru.

(1420284)

S.C. „CONSTRUCȚII RUTIERE” S.A. ARAD

Str. Digului nr. 1

Vinde la licitatie publică mijloace fixe aprobate pentru casare:

Nr. crt.	Denumire mijloc fix	Nr. buc.
1	Tractor	4
2	Remorcă	4
3	Ifron 204 D	2
4	Autoturism ARO 243 D	1

Licitația va avea loc în ziua de joi 22 iunie, ora 10, la sediul societății și se va repeta în fiecare zi de joi la aceeași oră.

Informații suplimentare la sediul societății sau la telefonul 259621 interior 16, secția mecanizare.

S.C. ECLIPSA SRL

CALEA AUREL VLAICU BL. Z 27-PARTER
TEL.: 057/272144;
MOBIL 092/428342
ARAD-ROMANIA

■ comercializează **piese auto** IMPORT ITALIA
■ părți direcție, suspensie, garnituri, cap planetară, injectoare, bujii, etc.) accesorii, uleiuri, pentru toată gama autotu-rismelor de producție vestică.
■ o gamă largă de amortizoare din stoc la cele mai mici prețuri

(5172110)

S.C. SCAR COMPANY SRL

ANGAJEAZĂ

■ **LUCRĂTOARE PENTRU BOBINAT ȘI ASAMBLAT COMPONENTE ELECTRONICE.**
VÂRSTA MAXIMĂ 35 ANI

■ **INGINER ELECTROTEHNIC**
INF. TEL. 286782

STR. A. M. GUTTENBRUNN NR. 129, ARAD

(1287561)

SSI – Societatea de Servicii Informatice Arad S.A.

Doriți să aveți la dispoziție toate informațiile legislative necesare activității dvs?

Va oferim LEGIS (Baza de date legislative; perioada 1864 - 2000)

↔ **actualizare saptamânala sau lunara cu actele curente care apar în Monitorul Oficial.**

↔ **contine: legi, decrete, hotarâri, ordonante, ordine, criterii, norme, precizari,criterii, anexe, acte republicate.**

↔ **LEGIS are integrat module speciale pentru: practica judiciara - spețe, doctrine - sinteze, modele (acte constitutive, contracte, cereri etc)**

↔ **Varianta monopost sau rețea**

Pentru informații suplimentare vă rugăm să ne-contactați la adresa SSI Arad SA str. Horia nr.7, tel: 057-256592, 256579 sau e-mail ssi@ramses.ro

construct MIRADA

DISTRIBUITOR AL PRODUSELOR

WIENERBERGER

BLOCURI CERAMICE

POROTHERM

600 000 lei/m³

TVA INCLUS

***Depozite*:**
Arad, stația CFR Arad

Tel:057/270960

(42046)

BANCA ROMÂNĂ PENTRU DEZVOLTARE
BRD
Vă oferă azi cardul
VISA BUSINESS LEI și USD
card destinat persoanelor juridice pentru cheltuieli protocol, deplasare în țară și străinătate, alimentare carburanți

ADEVĂRUL

COTIDIAN INDEPENDENT ARAD

Anul XII, nr. 3026

Miercuri, 14 iunie 2000 ● 20 pagini ● 2500 lei ● e-mail: adevarul@arad.ro

WEST BANK
ARAD, B-dul Revoluției nr. 88
TELEFON: 284.888 FAX: 285.202
Potrivit OUG nr. 219/1999 privind „Programul național pentru țărănime bazat pe cupoane atribuite gratuit în anul 2000" furnizorii care livrează bunuri și servicii potrivit Ordinului MAA nr. 10/2000 pot încasa contravaloarea acestora prin noi!

BRAT
Publicație auditată în semestrul II 1999
Tiraj mediu zilnic vândut: 34.958

„FOAMEA DĂ DE-A DREPTUL!"

A trebuit să treacă o primăvară și aproape o lună de vară de neploaie pentru ca ocârmuirea țării să afle că pâinea cea de toate zilele este în pericol. Preocupați de propriile interese, de alegerile generale și de orice altceva decât de problemele țării, politicienii români au uitat că mai au o țară și un popor. Și asta este cam de multișor poveste. Nu discut epoca de aur, pentru că de la un regim totalitar nu poți să te aștepți la mare lucru. Dar ce au făcut regimurile democratice de după revoluție pentru agricultură și țăranul român?

Regimul Iliescu, întronat în 1990, nici nu putea să facă mare lucru. Pur și simplu pentru că nu voia să facă. Ion Iliescu a rămas în structura sa un socialist și așa o să moară. Sapa și lopata îl mai vindecă de boală. Ion Iliescu a fost de acord cu Legea 18 doar fiind forțat de împrejurări. Pentru că oamenii și-au luat pământul înapoi de la colectiv fără să aștepte Legea 18. Legea n-a făcut decât să consfințească o realitate. Așa-zisa retrocedare a pământului s-a făcut în cea mai mare parte a țării înainte de apariția Legii 18.

Țăranii au primit (au luat) pământul, nu și mijloacele cu care să-l lucreze. Și a început drama țăranului român. Lipsa mijloacelor financiare, cauzată de prețul ridicol al produselor agricole, lipsa mijloacelor de muncă, la care se adaugă vârsta țăranilor români, au dus la o agricultură de subzistență. Câtă vreme Dumnezeu s-a îndurat și a mai dat ploaie sau vreme bună pentru agricultură, țăranul s-a descurcat cât de cât. Mai bine zis, a supraviețuit. În acest an însă ploaia nu a mai căzut din cer, iar pământul fără ploaie nu înseamnă nimic pentru plante. În țările civilizate seceta nu este o problemă. Există sisteme diverse de irigație și ceea ce nu dă Dumnezeu face omul. Dacă-i om!

În România, după revoluție, s-a distrus tot ce s-a putut distruge. O vină o au și oamenii, dar mă întreb ce a făcut statul român și conducătorii săi pentru ca sistemele de irigație existente (peste trei milioane de hectare) să nu fie distruse de inconștienți sau furate de hoți, țigani în special? Sau, ce a mai rămas, să fie pus în funcțiune. Statul român a făcut cu agricultura ce a făcut cu toată țara.

I. IERCAN

(Continuare în pagina 5)

ULTIMELE ZILE LA PRIMĂRIA ARADULUI

Convorbire cu dl. VALENTIN NEAMȚ, primarul Aradului

– Alegerile au trecut. Din păcate, domnule Valentin Neamț ele nu prea au fost prilej de bucurie pentru dv. ...

– Eu n-aș lua-o chiar de atât în tragic. Evident, nimănui nu-i place să piardă, dar dacă așa a fost să fie, ce să faci?

– Așa a fost să fie, din vina cui?

– Din vina multora, dar ce rost are să dezgropăm acum morții, cum se spune? Într-un fel este bine că s-a terminat cu provizoratul de la Primărie pentru că, să știți, nu este deloc ușor să fi primar interimar.

– De când sunteți primar interimar?

– Stați să mă gândesc: da, din 14 aprilie 1998. Deci, de doi ani și o lună. Dar, repet, am fost doar primar interimar, o situație care nu prea aș dori-o altora.

– Adică?

– Vedeți, dv., și ca primar-primar nu ai puterile pe care și le închipuie unii că le ai, fiind tot timpul controlat și contrat de către Consiliul Municipal, dar ca primar interimar este și mai și funcția aceasta, aparent grozavă, nepermițându-ți nici măcar să angajezi o femeie de serviciu, darămite să faci altceva!

– Nu-mi dau seama cum e să fii primar interimar, dar pentru arădeni ca și pentru mine de altfel, acest lucru a contat mai puțin sau chiar deloc, dv. fiind asimilat ca un primar plin. Și unul, dintre cei care - spre lauda dv. - a lăsat urme în istoria acestui oraș.

– Mă bucură această apreciere și eu nu pot decât să le mulțumesc arădenilor. Sper ca și cine va veni după mine să se bucure de aceeași apreciere.

– Apropo, cine credeți că va veni după dv. la Primărie: dl. Doru Popa sau dl. Ovidiu Marian?

– Mă abțin să dau un pronostic. Cel puțin deocamdată. Poate mai încolo.

– Campania de vorbe goale sau campania electorală cum i se mai spune, a trecut, așa că, v-am ruga dle Valentin Neamț să spuneți, pe bune, ce lăsați arădenilor după doi ani de primar.

MIRCEA DORGOȘAN

(Continuare în pagina 6)

TRICOUL ROȘU
TR
& TRAFT

ȘANSA MENȚINERII PODULUI TRAIAN: CONSOLIDAREA STRUCTURILOR EXISTENTE

Pag. 8

B.I.R. Arad nu face plăți

Aflat, ieri, în vizită electorală la Arad, ministrul ION CARAMITRU *s-a arătat interesat în Piața Mihai Viteazu de cultura ... castraveților și pepenilor*

Foto: **ONORIU FELEA**

LUMEA SATULUI

Pag. 7

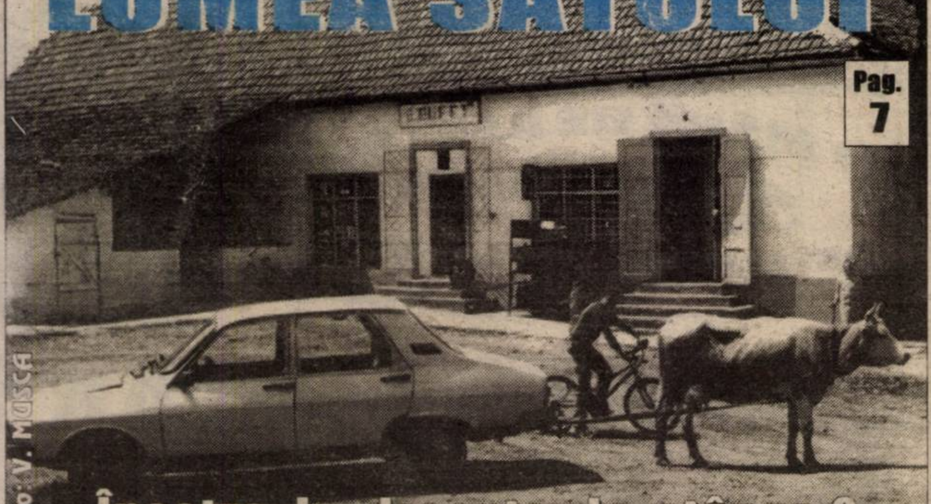

Încotro: la dreapta, la stânga ?...

Foto: V. MOȘCA

Cu ocazia finalizării lucrărilor de modernizare, S.C. SCALA S.A
ANUNȚĂ
Deschiderea oficială a etajului II, din cadrul magazinului Ziridava
Miercuri, 14 iunie 2000, orele 9,00.
Joi, 15 iunie 2000, orele 14,00, după parada modei și un moment folcloric oferit de Florica Zaha, va avea loc decernarea premiilor
MARELUI CONCURS ZIRIDAVA
(1420725)

Votați un Consilier județean ales, dar și un viitor PRIMAR DE LIPOVA

SCOROBETE RADU

ALGLASS
TAMPLARIE DIN ALUMINIU SI P.V.C.
●USI ●FERESTRE ●BALCOANE ●ROLETE
●PERETE CORTINA ●USI GLISANTE ●BALUSTRADE
Str. Roșiori nr. 26; Tel./Fax: 289053
Piața Spitalului Bl. 1D; Tel/Fax: 253868

CALENDAR

▼ Astăzi, Soarele răsare la ora 5,46 și apune la ora 21.

▼ Au trecut 166 de zile din acest an. Au mai rămas 200 zile până în 2001.

▼ **Praznicul zilei**: **Biserica Ortodoxă**: Sf. Prooroc Elisei; Sf. Ierarh Metodie; **Biserica romano-catolică**: Valeriu și Rufin; **Biserica greco-catolică**: Sf. Pf. Elisei și metodiu Mărturisitorul, arhiep. Constantinopolului

A venit BARZA!

La Arad: Sava Cornel, Dombi Cornelia, Iuga Alexandru, Rusu Radu Alexandru, Denciuc Sebastian Paul, Todor Monika Elisabeta.

La Lipova: Buciută Laurențiu Andrei.

UTILITARE

• PIEȚE, TÂRGURI

Astăzi este zi de piață la Pâncota, Beliu, Buteni, Șiclău, Macea, Vânători, Pecica, Șiria. Tot astăzi se desfășoară târguri săptămânale la Beliu și Buteni.

Mâine, joi este zi de târg săptămânal la Curtici, Nădlac, Sebiș, Cermei, Săvârșin, Secusigiu, Zerind.

• FARMACIA DE SERVICIU

Farmaciile „**Sinapis**", B-dul Revoluției, nr. 88, lângă Noul Stil, telefon 282369, „**Noua Farmacie**", str. Andrei Șaguna, nr. 15, telefon 948 sunt de serviciu cu program non-stop.

• ÎNTRERUPERI DE CURENT

În municipiu: Miercuri și joi: Str. Caransebeș, str. Zimbrului, str. Gogol - case.

În județ nu sunt programate întreruperi de curent.

AU PLECAT DINTRE NOI!

Matyus Lajos (1906); Bibici Iulia (1927); Lucaci Teodor (1955); Vancu Cornelia (1930), Lădău Florica (1910); Turdeanu Lucian Ioan Viorel (1948); Nicula Emil Iuliu (1929); Bodonca Mihai (1949).

ACTUALITATEA CULTURALĂ

FILARMONICA DE STAT ARAD

Stagiunea 1999-2000 :
prezintă în cadrul
TRIBUNEI TINERELOR TALENTE
Ediția XXXIII,
Joi, 15 iunie 2000, orele 19,00
Sala Palatului Cultural

UN CONCERT DE CONCERTE

Dirijor: SORIN FRANDEȘ

Soliști: Annamaria Kaszoni, Andrei Banciu, Marciana Buta, Casian Oprea, Emanuela Buta, Vlad Hârlav Maistorovici, Romelia Peter, Ciprian Ilonca, Lăcrămioara Cristescu, Radu Bogdan Barbu, Mircea Florin Dan, iar

VINERI, la aceeași oră, sub bagheta dirijorului CRISTIAN GEORGE NEAGU vor evolua soliștii Mihai Ardelean, Diana Bene, Răzvan Ivan, Demetra Varyas, Marcel Camenită, Lorand Torkos, Diana Loredana Ardelean, Lucian Nagy, Cristina Pop, Diana Birta, Laura Andreea Roșu, Diana Simona Popa

CINEMATOGRAFE

Dacia: Crima în 3 timpi; Scream 3 (SUA); 9,30; 11,45; 14; 16,30; 19

Mureșul: Omul din lună (SUA) 10; 12; 14; 16; 18; 20

Arta: Fight Club (SUA) 14; 16,30; 19

Sala Mică: 10 chestii nu-mi plac la tine (SUA) 15,30; 18

CONCURS DE TITULARIZARE

Inspectoratul Școlar al Județului Arad scoate la concursul de titularizare din data de 17 iulie 2000 posturile didactice vacante.

Informații suplimentare la tel. 057/284588 și la tel. 057/280008.

METEO

Vremea va fi predominant frumoasă și deosebit de caldă. Cerul va fi mai mult senin. Vântul va sufla slab la moderat.

Temperaturi maxime: **30 la 34°C**. **Temperaturi minime**: **17 la 21°C**.

Meteorolog,
ADELA TEODORESCU

PREȚUL AURULUI

Banca Națională: Pentru gramul de aur de 24 K, prețul cu ridicata - 191.010 lei, iar prețul de achiziție - 171.909 lei. Prețuri valabile la sfârșitul săptămânii.

Piața neagră - Aur 14 K: cumpărare - 85.000 lei/g, vânzare - 105.000 lei/g. **Aur 18 K**: cumpărare - 110.000 lei/g, vânzare - 130.000 lei/g.

ALO, AMBULANȚA!

■ SPASMOFILII...

G. A., 35 de ani din Piața Romană, suferindă de spasmofilie, a chemat, ieri, ambulanța. Femeii i s-a administrat calciu intravenos pe loc, acest lucru fiind suficient pentru a-și reveni.

■... ȘI FEBRĂ

M. M., în vârstă de 6 ani, a fost internat, ieri, la Spitalul de pediatrie. La sosirea ambulanței, pe strada Trotușului, unde locuiește copilul, i s-a pus diagnosticul de enterocolită. În prezent, starea lui este stabilă.

A. B.

ZECE ANI DE LA PRIMA MINERIADĂ...

Se împlinesc zece ani de la mineriada din 13-15 iunie 1990. Cu această ocazie, pe platoul din fața Primăriei se va organiza o comemorare ce se va încheia cu un concurs ce cuprinde zece întrebări.

Cel care va răspunde corect, va primi un premiu de zece milioane lei. Premierea va avea loc joi seara, în fața Primăriei, între orele 19,00-21,45.

S. G.

HOROSCOP

Miercuri, 14 iunie

BERBECUL (21.03-20.04). Șeful apreciază în mod deosebit activitatea pe care o depuneți, precum și rezultatele pe care le obțineți.

TAURUL (21.04-20.05). La locul de muncă, în mod normal, azi, ar trebui să vă puteți impune ideile fără probleme, dar în realitate acest lucru se va dovedi greu de realizat.

GEMENII (21.05-20.06). Încercați să manifestați un plus de diplomație în relațiile cu colegii și dați dovadă de mai multă receptivitate față de propunerile acestora, chiar dacă ele nu vi se par grozave.

RACUL (21.06-22.07). Afișarea unor aere de superioritate nu va fi în măsură să vă sporească popularitatea, nici la serviciu, nici în fața prietenilor.

LEUL (23.07-22.08). Partenerul vă va trezi la realitate cu privire la o problemă legată de serviciu. Va trebui să-i fiți recunoscător.

FECIOARA (23.08-22.09). La serviciu nu se întrevăd modificări importante și chiar în cazul în care tot ar fi ele se vor produce, poziția dvs. nu va fi în nici un fel afectată.

MOCHETA
Arad, Piața Gării
Telefon 235221
Vinde și montează mochetă la prețuri cu o reducere de 10-20%

BALANȚA (23.09-22.10). Trebuie să vă zbateți pentru fiecare lucru pe care vreți să-l obțineți. Nu vă așteptați la gesturi galante pline de generozitate din partea colegilor.

SCORPIONUL (23.10-21.11). Nu veți reuși să evitați situațiile stresante, dar organismul dvs. începe să devină imun la acestea, astfel încât consumul nervos este nesemnificativ.

SĂGETĂTORUL (22.11-21.12). Dovediți o condiție fizică bună și lucrați cu spor, cu toate acestea situația dvs. financiară nu se îmbunătățește decât în mică măsură.

CAPRICORNUL (22.12-19.01). Se pare că șeful dvs. nu prea înțelege ceea ce doriți de fapt, dar și reciproca este valabilă. Aveți grijă cum procedați, căci de-abia așteaptă să faceți o greșeală pentru a vă lua la rost.

VĂRSĂTORUL (20.01-19.02). Ocupați-vă cu atenție de problemele care vi s-au dat spre rezolvare și străduiți-vă să le finalizați la termenul prevăzut.

PEȘTII (20.02-20.03). În majoritatea timpului, la serviciu vor domni agitația și stresul, dar pe dvs. aceste lucruri nu vă vor afecta în mod deosebit, deoarece nu este prima oară când vă confruntați cu astfel de situații.

LICENȚĂ LA FACULTATEA DE DREPT

Susținerea examenului de licență la Facultatea de Drept a Universității de Vest „Vasile Goldiș" Arad va avea loc în perioada 23-31 iulie 2000.

Înscrierile se fac la secretariatul Facultății de Drept, Bd. Revoluției nr. 94, în perioada 15 iunie-12 iulie 2000.

Relații suplimentare la tel: 057/280.411 - secretariatul Facultății de drept.

„ADEVĂRUL" VĂ ASCULTĂ

La telefonul dimineții, 280944, între orele 9,00-12,00

☎ D-na Elena Faur, domiciliată în cartierul Micălaca, bl. 555 este foarte nemulțumită de faptul că după-amiaza nu poate să achiziționeze abonament săptămânal pentru tramvai. „De o săptămână încerc să-mi cumpăr abonament dar după-amiază, când vin eu de la serviciu, doamna care eliberează abonamente nu mai lucrează. Ea are program de dimineața. Aș dori să se rezolve cumva această situație".

☎ Mai mulți locuitori ai cartierului Micălaca felicită Primăria pentru inițiativa de vopsire a barelor de protecție din stațiile de tramvai. „Însă domnii de la Primărie nu s-au gândit să și pună o plăcuță care să anunțe proaspăta vopsire a „zăbrelelor". Astfel ne-ar fi scutit de dungile de vopsea de pe pantaloni".

Redactor de serviciu
S. A.

La telefonul după-amiezii, 280003, între orele 15,00-18,00

☎ **LOCATARII VOR GARANȚIILE**. Dl. Ioan Zapototchi, în numele asociației de proprietari din blocul Z 26, întreabă ARTERM, când binevoiește să returneze anticipațiile la energia termică. „De șase luni trebuia să ni se restituie garanțiile, dar ARTERM își bate joc de noi. Ce-au făcut cu banii? Oare n-au fost folosiți în alte scopuri? Am ajuns la limita răbdării! Vom acționa ARTERM în judecată!"

☎ **INTERSECȚIE PERICULOASĂ.** Un grup de locatari din cartierul Aurel Vlaicu recomandă Poliției să semaforizeze intersecția din zona Electrometal (prima stație de tramvai de la UTA înspre Fortuna). Oamenii susțin că „aici se produc zilnic două-trei accidente. Mașinile circulă cu viteză de raliu. Dacă agenții de circulație s-ar afla mai des prin preajmă, atunci ei și-ar îndeplini planul de amenzi."

Redactor de serviciu,
F. N.

SPECTACOL FOLCLORIC LA ȘTRAND

Orchestra populară Rapsozii Zărandului, Fundația Cultural-Umanitară „Gheorghe Zamfir" Arad organizează vineri, 16 iunie 2000, orele 20, un concert folcloric, „Acasă la Români" la Ștrandul Neptun din Arad, cu văru SĂNDEL, DUMITRU FĂRCAȘ, TRAIAN JURCHELEA, OLIVIA COTOCEA COTUNA, CORNELIA CĂPRARIU ROMAN, TIBERIU CRIȘAN, RODICA ARDELEAN ONIȚA, MALVINA NAGY. Dirijor - Petrică Pașca.

ALIANȚA ANTI SUICID
O MÂNĂ DE AJUTOR
LINIA VIEȚII
057/214214
între orele 20,00-08,00
Vă ascultă, vă înțelege și vă ajută

Echipa de serviciu
AUREL DARIE
- secretar de redacție.
Bianca Felea,
Adela Homorâceanu,
Ioan Leac,
Dina Rujan,
Ramona Vidulescu
- tehnoredactare computerizată.
Doina Jurcă,
Aurica Telcian
- corectură.

CURSUL VALUTAR*

• VALORI ÎNREGISTRATE IERI, 13 IUNIE 2000

Denumirea valutei	BNR	BCR		BRD		Banca Transilvania		Banca Agricolă		BIR		Bursa neagră	
		C	V	C	V	C	V	C	V	C	V	C	V
Dolar	20945	20850	20975	20800	21150	20620	21160	20500	21100	-	-	20000	20100
Marca germană	10262	9960	10327	10051	10324	9900	10250	9950	10250	-	-	10000	10100

ADEVĂRUL
COTIDIAN INDEPENDENT ARAD
Editor: S.C. ADEVĂRUL S.R.L. Arad
COD FISCAL R 1681938 ● COD SICOMEX 19.604 ● CERTIFICAT J 02/1886 / 31 X 1991 ● COD SIRUES 020956601 ● ISSN 1220-7489

Redacția și administrația: 2900 Arad, Bd. Revoluției nr. 81. Telefoane: SECRETARIAT - 281802, fax 280655, 280625; ADMINISTRAȚIE - CONTABILITATE - 281797; MICA PUBLICITATE - 210775; MAREA PUBLICITATE - 280904; CLUBUL PRESEI - 280989.

Consiliul de administrație: președinte - **DOREL ZĂVOIANU**, telefon 281802, 280625; vicepreședinte - **MIRCEA DORGOȘAN**, telefon 281802, 210776; **membri: DOREL BARBU,** telefon 281797; **NICU COJOCARU,** telefon 280904; **MIRCEA CONTRAȘ,** telefon 281802, 280854.

Colegiul de redacție: MIRCEA CONTRAȘ (redactor-șef); MARCEL CANCIU (șef secție foto), telefon **281701; ALEXANDRU CHEBELEU** (șef secție sport), telefon **281701; NICU COJOCARU** (șef secție publicitate) telefon/fax: **280904; AUREL DARIE** (secretar general de redacție), telefon **281802, 280854; VASILE FILIP** (șef secție cultură-învățământ), telefon **281855; 280003; SORIN GHILEA** (șef secție tineret) telefon **281855, 280003; IOAN IERCAN** (șef secție politică), telefon **280943; DORU SAVA** (șef secție social-economic), telefon **281738; ȘTEFAN TABUIA** (șef secție actualități), telefon **281855; 280003; DOREL ZĂVOIANU** (președinte al Consiliului de administrație), telefon **281802, 280625.**

Tiparul executat la S.C. MEDIAGRAF S.A. ARAD, str. Feleacului F.N., telefon 250902, fax 250920

„Adevărul" poate fi citit și pe Internet la adresa http://adevarul.arad.ro

Conferință de presă

UNIVERSITATEA „AUREL VLAICU" A AVUT SUCCES ÎN EUROPA

Rectorul Universității „Aurel Vlaicu" (U.A.V.) **prof. univ. dr. LIZICA MIHUȚ**, a participat timp de două săptămâni alături de alți 15 rectori din cadrul instituțiilor superioare importante din țară la un program de întâlniri de cercetare - colaborare cu mai multe universități din Anglia și Franța. ● Cea mai fructuoasă colaborare s-a stabilit cu renumita Universitate SORBONA din Paris. ● Cadrele universitare engleze și franceze au dovedit o receptivitate și o deschidere pentru a stabili contacte de colaborare la nivel insituțional cu omologii români. ● De menționat că prof.univ.dr. LIZICA MIHUȚ a fost singurul rector din partea de Vest a țării care a făcut parte din delegația română.● În cei zece ani care au trecut de la Revoluție, s-au derulat multe programe cu finanțare din partea U.E. Până acum U.A.V. nu a participat la nici unul dintre ele dar sunt mari șanse ca pe viitor universitatea arădeană de stat să beneficieze de subvenții substanțiale pentru diferite proiecte. ● Luând ca model universitățile de succes din Occident doamna rector ne spunea că va impune o strategie activă, dinamică, de vârf în plan academic. ● Noutatea este că la două din facultățile U.A.V. (Inginerie și Științe Economice) nu se va mai da examen de admitere. Doar Teologia păstrează rigurozitatea acestor examene întrucât afluxul studenților din întreaga țară este foarte mare. ● U.A.V. oferă locuri bugetare (gratuite) dar și cu taxă (care este mai redusă în comparație cu cea a universităților private din țară). D-na rector LIZICA MIHUȚ a ținut să precizeze că cele trei facultăți ale U.A.V. (Inginerie, Științe Economice și Teologie) sunt acreditate. ● Într-unul din numerele viitoare ale ziarului nostru vom prezenta oferta academică a Universității „Aurel Vlaicu".

OLIMPIU BULZAN

DE LA INSPECȚIA SANITAR-VETERINARĂ

Inspectorii Direcției Sanitar-Veterinare (DSV) Arad au efectuat controale în târgurile din Beliu și Vinga și la o serie de unități economice din municipiu și județ.

■ În urma acestei acțiuni, mai mulți comercianți au fost surprinși vânzând animale pe piața liberă fără a poseda act de adeverire a proprietății și certificate sanitar-veterinare.

■ La ștrandul „Neptun" reprezentanții DSV au aplicat o amendă în valoare de un milion de lei la S. C. CANDID SRL pentru că acesta nu deținea autorizație sanitar-veterinară.

■ În localitatea Șimand, Gheorghe Marița a fost amendat cu un milion de lei deoarece desfășura ilegal activități sanitar-veterinare și fără să aibă calificarea profesională necesare.

■ Ca urmare a examenelor trichineloscopice efectuate la porcii sacrificați în gospodării, în șase cazuri carnea infestată a fost confiscată și arsă la crematoriul DSV Arad.

■ Activitatea a 14 unități comerciale din județ a fost sistată prin emiterea de ordonanțe sanitar-veterinare.

■ Au fost confiscate produse de origine animală de la diferiți agenți economici, valoarea acestora ridicându-se la 804.000 lei. Amenzile aplicate în cadrul acestei acțiuni s-au ridicat la 13.100.000 lei.

MADIANA MICAN

VACCINUL ȘI... MILIONUL

Vaccinul antihepatita B intră în cadrul programului național de vaccinare. El se face, în trei doze, nou-născuților: prima doză la naștere, a doua la vârsta de două luni și a treia la șase luni. În cazul în care se observă unele efecte secundare, ambele doze se reprogramează. Pentru copii, valoarea vaccinului este suportat de Ministerul Sănătății.

Și persoanele adulte, atunci când este necesar, trebuie să facă vaccinul antihepatic. În farmacii o fiolă costă peste 250.000 de lei, dar cum cele trei doze sunt obligatorii, un vaccin ajunge la aproximativ 800.000 lei. Mai puțin și atinge... milionul.

A. BUGARIU

PUȘCĂRIAȘII AU INTRAT ÎN VACANȚĂ

Ieri, la Pentienciarul Arad a avut loc închiderea festivă a anului școlar, prilej cu care au fost decernate diplome și distincții pentru activitatea la învățătură și comportare a elevilor deținuți.

Așa după cum ne informa dl. Eugen Marinoff, institutor în cadrul Penitenciarului, în anul școlar 1999-2000 au participat la cursuri 126 de deținuți în ciclul primar, 80 dintre aceștia fiind promovați.

În ciclul gimnazial s-au înscris 32 de deținuți, 15 la clasele V-VI, 12 al clasele VII-VIII - toți integraliști.

Pentru aceștia din urmă, se studiază posibilitatea ca, în colaborare cu Școala generală nr. 18 (școală la care sunt afiliate clasele din penitenciar) să poată fi organizat examenul de capacitate.

Ce înseamnă școala pentru deținuți ne-a răspuns printr-o... întrebare retorică dl. Eugen Marinoff: Credeți că-i puțin lucru pentru ei să învețe să scrie și să descifreze, putând astfel trimite acasă, la familiile lor, scrisori, ori să știe să citească corespondența care le este adresată?

Nu, nu este puțin lucru, mai ales pentru elevii de 40 de ani, care până să ajungă pe băncile școlii din penitenciar erau analfabeți!

N. OPREAN

Pădurarii arădeni

PARTICIPARE DE EXCEPȚIE LA CONGRESUL SILVICULTORILOR EUROPENI

S-a întors de la Hanovra (Germania) delegația formației din 50 de silvicultori români care a participat la Congresul Silvicultorilor Europeni, desfășurat în perioada 2-7 iunie a.c.

Dintre „cei 50", 30 sunt silvicultori din cadrul Direcției Silvice Arad (DSA). Luând legătura cu dr. ing. Florian Borlea, directorul DSA - conducătorul delegației silvicultorilor arădeni - am fost surprinși să aflăm că, până acum pentru pădurarii occidentali România era considerată o „pată albă" pe harta pădurilor Europei?!!

„Având stand separat în care am prezentat o serie de materiale video și documente, purtând discuții cu colegii din străinătate, pot afirma că am reușit să le schimbăm părerea despre realitățile silviculturii românești" ne-a declarat directorul D.S.A.

N. OPREAN

DRUMURILE MUNICIPALE SE MODERNIZEAZĂ

Lucrările pe strada Ghiba Birta au fost finalizate. În această săptămână vor începe lucrările de plombare și pe Calea Victoriei, se va turna un covor asfaltic pe strada Toamnei și pe un tronson de pe strada Indepedenței.

A. B.

COMERȚ ILICIT

Polițiștii arădeni au organizat luni o acțiune în piețele din municipiul Arad, în vederea protejării populației împotriva actelor de comerț ilicit. Astfel au fost depistați **Gabor Matei** și **Chiș Maria**, ambii din Arad, care comercializau produse alimentare, fără documente de proveniență. Au fost sancționați cu câte 150.000 lei fiecare, conform Legii 12/1990.

INTENȚII PENTRU SELIȘTE

Fundația Misiunea Română pentru Europa are deschisă o filială la Seliște, sat aparținător comunei Petriș. Președintele Fundației, dl. Aurelian David Mihuț are intenția să înființeze la Seliște un centru medical de recuperare pentru diferite afecțiuni: diabet, boli hepatice și circulatorii. Zona liniștită, nepoluată, este tocmai propice pentru punerea în practică a acestui proiect.

T.M.

În ciuda caniculei

R.A.A.C. DISPUNE DE APĂ SUFICIENTĂ

Regia Autonomă Apă Canal dispune de apă suficientă pentru nevoile actuale ale orașului, susține dl. **Radu Timofte**, director de producție. Singura problemă e că nu se poate asigura presiune mai mare de patru atmosfere. Rețeaua de distribuție, se știe, e în faza incipientă a unui amplu proiect de reparație.

„Dacă mărim presiunea peste patru atmosfere, există riscul unor avarii cu consecințe nefaste pentru consumatori. La nevoie, sistemul nostru de captare suportă un consum de 2700 l/s. Acum se asigură cca 1300 l/s. La orele de vârf, se pune problema presiunilor doar la etajele superioare"

Potrivit d-lui Timofte, „durerile de cap" nu se vor datora lipsei de apă ci, mai mult ca sigur, facturilor de la sfârșitul lunii...

A. BOROȘ

LA ÎNCHISOARE

Polițiștii arădeni i-au identificat și încarcerat pe **Jian Daniel**, de 29 ani; **Gyorgye Petru**, de 26 ani, ambii din Pecica, primul condamnat la 1 an închisoare, pentru săvârșirea infracțiunii de furt, iar cel de-al doilea la 3 luni închisoare, conform Legii 12/1990 și pe **Toth Tiberiu-Cezar**, de 33 ani, din Arad, care are de executat 1 an închisoare, pentru conducere în stare de ebrietate.

RUTIERE

● Pe șosele

În cursul zilei de luni polițiștii de la circulație au reținut trei certificate de înmatriculare pentru defecțiuni tehnice, au aplicat 95 amenzi în valoare de 9.980.000 lei și au ridicat în vederea suspendării 4 permise de conducere, din care unul pentru conducere sub influența băuturilor alcoolice. Este cazul lui **Dehelean Ovidiu-Călin**, cu autoturismul TM-06-TOE.

● Grav accident la Șimand

În data de 12.06.a.c., în jurul orelor 21,15, pe raza comunei Șimand, la intersecția drumului Curtici cu Sântana, în timp ce **Olariu Nicolae-Ioan**, de 27 ani, din Sântana a condus autospeciala AR-24-SAN, nu a respectat semnificația indicatorului „Cedează trecerea" și s-a tamponat cu autoturismul AR-02-UNW, condus regulamentar de Bardan Alexandru, de 40 ani, din Arad. În urma impactului, a fost grav accidentat Bardan Alexandru.

● Accident la ieșirea din curte

Luni, în jurul orelor 14,00, pe raza comunei Semlac, în timp ce **Zoica Nicolae**, de 25 ani din localitate intenționa să iasă din curte cu autoturismul AR-03-RXP, a surprins și accidentat ușor pe minora Căpitan Andreea, de 10 ani, din Semlac. Aceasta circula cu bicicleta pe trotuar.

MAȘINI ... SINUCIGAȘE

● Luni, în jurul orelor 12,00, datorită unui scurt-circuit electric, a luat foc autoturismul DACIA 1300, cu numărul de înmatriculare AR-01-LFK, proprietatea lui **MITROI GABRIEL**, din Arad. Mașina a ars în proporție de 90%. Prejudiciul în cauză este de aproximativ 30.000.000 lei.

● Tot în aceeași zi, 20 de minute mai târziu, a luat foc autoturismul DACIA 1310, cu numărul de înmatriculare AR-03-HWV, proprietatea lui **ANTON ADRIAN-ȘTEFAN**. Autoturismul a fost parcat în fața S.C. „ASTRA VAGOANE" SA Arad. Prejudiciul se ridică la 10.000.000 lei, iar incendiul a fost produs tot datorită instalației electrice.

BĂ, BAGĂ-ȚI MINȚILE, CĂ VENIM...

Pi(ș)cătura zilei

... Aprigă luptă, domnule, în toate localitățile dragului nostru județ pentru un fotoliu de primar de comună, de oraș, de municipiu, precum și pentru fotoliile „oamenilor cuminți", adică de consilieri. Păi, doar pentru indemnizațiile de ședință și tot face să te zbați, să te încontrezi prin fel și fel de mijloace, mai mult sau mai puțin ... ortodoxe!... Că-mi spuseră câțiva țărăniști: „că ei n-or avut nimic cu nimeni; că au făcut campanie electorală fără ... (cică) ghidușenii; că n-au obstrucționat pe nimeni; că ... (și lista a continuat!)

Numai că, tot ei, s-au trezit cu telefoane de amenințare (la ceas de miez de noapte) și cu fel și fel de vorbe: de la „incapabili, corupți, hoți, complotiști, trimiteri la ... origini" etc. și până la amenințări de genul: „bă, bagă-ți mințile, că venim!..."; „o să măturăm străzile cu voi, mafioții dracului"; „las' că avem noi oamenii noștri care știu și ce-ați băut și ce-ați mâncat până acum și-o să vă-ntoarcem mațele că ați vândut țara, inclusiv la unguri, numai să nu pierdeți osu'..."

Acum, nu pricep. Chiar că nu pricep. Cine are dreptate, că prea am auzit de la o vreme astfel de vorbe din mai multe direcții?... Dacă am întrebat în dreapta sau în stânga, nimeni, domnule, **dar nimeni!** - chiar sub semnul jurământului - n-a zis așa ceva! Păi să nu-i crezi? Nici usturoi n-au mâncat, nici gura nu le pute, nu-i așa?

CONSTANTIN SIMION

Foto: ONORIU FELEA

Secetă mare...

Conform unui sondaj realizat de Metro Media Transilvania

Peste 30% dintre alegători cred că există posibilitatea ca alegerile locale să fi fost falsificate

Circa 36% dintre alegători cred că există posibilitatea ca alegerile locale, desfășurate în data de 4 iunie 2000, să fi fost falsificate, transmite corespondentul MEDIAFAX, citînd rezultatele unui sondaj de opinie lansat, marți, la Cluj, de Metro Media Transilvania.

Rezultatele sondajului, realizat, la nivel național, pe un eșantion de 1.082 de persoane, în vîrstă de minimum 18 ani, alese din rîndul alegătorilor care și-au exprimat opțiunile la alegerile locale din data de 4 iunie 2000, arată că percepția electoratului despre campania electorală este, în general, pozitivă (23%) și că mulți alegători au reținut numai prezentarea calităților fiecărui candidat (43%) sau pe cea a avantajelor programelor propuse de fiecare partid (31%), făcînd abstracție de atacurile la adresa contracandidaților.

Conform aceluiași sondaj de opinie, 33% dintre alegătorii chestionați au declarat că decizia lor de a vota cu un anumit partid a fost luată în timpul campaniei electorale, în timp ce 6% dintre alegători au luat această decizie în ziua votului. În ceea ce privește decizia de a vota un anumit candidat pentru funcția de primar, 42% dintre alegători au luat o decizie finală în timpul campaniei, iar 7% s-au decis în ziua votului.

În cazul alegerilor locale, opțiunile pentru candidații la funcția de primar au fost dictate, în cele mai multe cazuri, de promisiunile pe care aceștia le-au făcut în campania electorală și de naționalitatea candidatului. Astfel, 88% dintre alegătorii întrebați spun că persoanele pe care le-au votat sunt de aceeași naționalitate cu ei sau au promis că vor face lucruri importante pentru oraș. Numai 46% dintre alegătorii care au fost chestionați cu privire la cinstea candidaților pe care i-au votat au declarat că aceștia nu pot fi corupți.

Dintre aspectele care au contat cel mai mult în luarea deciziilor electorale cinstea reprezintă 28%, simpatia personală pe care o trezește candidatul alegătorului reprezintă 17%, promisiunile reprezintă 7%, iar naționalitatea numai 1%. Sondajul de opinie informează că 49% dintre alegători au declarat că votul pentru consilierii locali a fost dictat de calitățile persoanelor incluse pe liste, iar 48% au afirmat că au votat partidul în care are încredere.

Situația proastă a țării, sărăcia și nevoia de schimbare au constituit principala motivație a opțiunii electorale pentru 58% dintre alegători, în timp ce competența candidaților și calitatea programelor propuse de aceștia au reprezentat elementele determinante ale votării pentru 18% din electorat.

Conform sondajului realizat de Metro Media Transilvania, cei mai mulți alegători - 31,5% - au votat candidații PDSR pentru funcțiile de primari, 11,1% au votat cu CDR, 9,9% cu PNL și ApR, 7,5% cu PD și 6,9% cu PRM. În ceea ce privește opțiunile pentru consiliile locale, 30,8% dintre alegători au votat cu PDSR, 9,8% cu ApR, 9,5% cu CDR, 8,8% au votat cu PRM, 8,5% cu PNL și 7,5% cu PD.

Scandalul Costea a avut efecte minime

Scandalul Costea privind implicarea președintelui PDSR, Ion Iliescu, în transportul ilegal de afișe electorale tipărite în Franța a avut efecte minime în ceea ce privește opțiunile electoratului, arată rezultatele unui sondaj de opinie lansat, marți, la Cluj, de Metro Media Transilvania, transmite corespondentul MEDIAFAX.

Realizatorul sondajului, sociologul Vasile Dîncu, a declarat că percepția alegătorilor cu privire la culpabilitatea candidaților la funcțiile publice depinde în mod direct de gradul de încredere de care se bucură aceștia. Confom sondajului, Emil Constantinescu este considerat vinovat în scandalul Costea de 31% dintre cei chestionați, iar Ion Iliescu de către 32%. PDSR este acuzat de implicare în acest scandal de 31% dintre cei care au răspuns întrebărilor Metro Media, în vreme ce CDR este culpabilizată de 24%, iar ApR, de 20% dintre persoanele chestionate.

Opțiuni pentru un guvern monocolor

Aproximativ 54% dintre alegătorii care și-au exprimat opțiunile electorale la alegerile locale din data de 4 iunie vor ca, după alegerile generale, România să fie condusă de un Guvern format dintr–un singur partid, transmite corespondentul MEDIAFAX, citînd rezultatele unui sondaj de opinie lansat, marți, la Cluj, de Metro Media Transilvania.

Conform rezultatelor sondajului, cele mai multe persoane care s-au exprimat în favoarea unei guvernări monocolore provin din rîndul alegătorilor PDSR și PRM. Alegătorii PDSR vor, în proporție de 68%, ca România să fie condusă de un Guvern monocolor, în timp ce 64% dintre alegătorii PRM s-au exprimat în aceeași direcție.

Sondajul a fost realizat la nivel național, pe un eșantion de 1.082 de persoane, în vîrstă de minimum 18 ani, alese din rîndul alegătorilor care și-au exprimat opțiunile la alegerile locale din data de 4 iunie 2000.

Chiar afectată de secetă

PRODUCȚIA DE GRÂU A ACESTUI AN ASIGURĂ NECESARUL PENTRU CONSUM

Producția de grîu a acestui an, chiar afectată da secetă, ar putea ajunge la circa 3,7 milioane de tone, cantitate în măsură să asigure necesarul de consum al României, de 3,5 milioane tone anual, a declarat la conferința de presă de marți ministrul Agriculturii și Alimentației, Ioan Avram Mureșan.

Ministerul va propune, în ședința de joi a Guvernului, un proiect de ordonanță de urgență care să asigure subvenția necesară irigării imediate a 841.000 de hectare de culturi. Ordonanța propune suplimentarea bugetului MAA cu 1,1 miliarde lei pentru energia electrică necesară funcționării stațiilor de pompare și cu 640 miliarde lei pentru acoperirea cheltuielilor efectuate de Societatea Națională Îmbunătățiri Funciare pentru preluarea apei din surse și distribuirea pînă la hidrant.

După o evaluare exactă a pagubelor, ministerul va propune și acordarea de compensații fermierilor, care să fie în măsură să reînființeze culturile în toamnă. Pagubele înregistrate pînă în prezent sunt de circa 4.100 de miliarde de lei.

Situația din agricultură și implicațiile secetei au fost discutate marți în Biroul Executiv al Guvernului și în Consiliul Suprem de Apărare a Țării.

Ioan Mureșan a estimat un preț al grîului, la recoltare, de circa 2.000 de lei/kg. "Dacă recolta va fi mai mică de 3,5 milioane de tone ar putea avea loc o explozie a prețului", a apreciat Mureșan. În același timp, ministrul a admis posibilitatea derulării unor importuri, între 250.000 și 500.000 de tone, pentru asigurarea calității grîului de panificație. Respectivele importuri ar putea fi derulate în baza acordurilor încheiate în sistem GSM sau COFACE, cu SUA, respectiv Franța, dar s-ar putea apela și la Ungaria, care are un disponibil important pentru export.

În următoarele două săptămîni, pînă la începerea recoltării grîului, România nu va fi nevoită să importe grîu, "deși mă aștept la presiuni mari", a spus Mureșan. El consideră că dimensiunile calamității sunt mult supradimensionate, că se încearcă și includerea altor pierderi în cele cauzate de secetă și că nu se vor înregistra lipsuri de alimente.

Dimensionat înainte de 1989 să asigure udarea a 3 milioane de hectare, în prezent sistemul de irigații administrat de Societatea Națională de Îmbunătățiri Funciare mai are structura de bază și dotările pentru 1,5 milioane de hectare și poate acoperi fără alte investiții 800.000 de hectare. Ministrul spune că prognozele meteo primite prevăd fie o prelungire a secetei în următoarele două luni, fie ploi pentru finele acestei săptămîni. "Îl las pe Dumnezeu să decidă", a conchis Mureșan.

MIERCURI, 14 IUNIE 2000

TVR 1

7,00 Matinal național
9,00 Agenda electorală
9,25 TVR Iași
10,00 Fotbal EURO 2000: Spania-Norvegia, în grupa C
11,35 TVR Cluj-Napoca
12,00 Fotbal EURO 2000: Iugoslavia-Slovenia, în grupa C
13,35 TVR Timișoara
14,00 Jurnal
14,15 CiberFan
14,30 Telecinemateca **Călătorie în timp** - dramă, Canada, 1997 - rel.
15,50 O vedetă ... populară
17,00 Studioul electoral
18,00 EURO Știri
18,15 Orice e posibil - s.
18,40 Hiller și Diller - s.
19,05 Corect
19,15 Sunset Beach - s.
20,00 Anotimpul bărbaților - talk-show
20,50 Jurnal. Meteo
21,25 Sport
21,35 Fotbal EURO 2000: Italia-Belgia, în grupa B, la Bruxelles
23,35 Jurnalul Academiei Cațavencu
23,50 EURO Fotbal

TVR 2

7,00 Domnișoara Andrea - rel.
7,45 Femeia misterioasă - s. rel.
8,40 Alfred Hitchcock prezintă ... - s., rel.
9,30 Trupa DP 2
12,30 Arca lui Noe - rel.
13,00 Desene animate
13,30 Nouă meșteri mari - rel.
13,45 Toți, împreună
14,45 Știri
14,55 EURO Fotbal - rel.
16,25 Rapsozii satelor
16,45 Domnișoara Andrea - s.
17,35 Femeia misterioasă - s.
18,30 Telejurnal TVR 2
19,00 Știri bancare. Meteo
19,05 Se întâmplă acum
19,30 Iarna bobocilor - comedie, România, 1977, cu Draga Olteanu-Matei
21,15 Mit și istorie
22,00 Călătorind prin țară
22,15 Alfred Hitchcock prezintă... „A doua soție" - s.
23,05 Știri
23,10 Lentila de contact
0,00 TVM. Mesager

PRO TV

7,00 Bună dimineața, Pro TV e al tău!
10,00 Agenda electorală
10,10 Tânăr și neliniștit - rel.
11,00 Lege și ordine - rel.
11,45 Baby Boom - s.
12,15 Șoapte mortale - dramă, SUA, 1995
14,10 Nemuritorul - s.
15,05 Protectorii - s. rel.
16,00 Tânăr și neliniștit - s.
16,50 Sens unic
17,00 Știrile Pro TV
17,30 Viața bate filmul - show
18,20 Dădaca - s.
18,50 Chestiunea zilei pe scurt
19,00 Știrile Pro TV
19,50 Chestiunea zilei pe scurt
20,00 Când dragostea ucide - thriller erotic, SUA, 1989
21,55 Știrile PRO TV
22,00 Chestiunea zilei
23,30 Știrile PRO TV
0,00 Lege și ordine - s.
1,00 Dădaca - rel.
1,30 Vineri, 13 - horror, SUA, 1980
3,00 Știrile Pro TV
3,30 Șoapte mortale - rel.
4,45 Babylon 5 - s.
5,45 Miracolul tinereții - s.
6,15 Viața bate filmul - rel.

TV ACASĂ

10,00 Știrile de Acasă - rel.
10,30 Acasă la bunica - rețete culinare - rel.
10,45 Căsuța poveștilor - rel.
11,00 Dragoste și putere - rel.
11,30 90-60-90 Fotomodele - rel.
12,20 Războiul pasiunilor - rel.
13,15 Guadalupe - s.
14,45 Antonella - s.
15,45 Milady - s.
16,35 Dragoste și putere - s.
17,00 Desene animate
17,10 Acasă la români - muzică populară
17,15 Acasă la bunica - rețete culinare
17,30 Trei femei - s.
18,30 Știrile de Acasă
19,05 Războiul pasiunilor - s.
20,00 90-60-90 Fotomodele - s.
21,00 Femeia vieții mele - s.
22,00 Titanik bar - Iugoslavia, 1979
23,10 Acasă la români - rel.
0,00 Închiderea programului Acasă

ANTENA 1

7,00 Observator
7,55 Aerobic Show
8,00 Dimineața devreme
10,00 Știri
10,10 Tot înainte ... după fete - comedie, Marea Britanie, 1973
12,00 Rezervația - s.
13,00 Știri
13,15 Pericol iminent - s.
14,00 Camila - s.
15,00 Scandalul - s.
16,00 Suflet rebel - s.
17,00 Știri
17,25 Labirintul pasiunii - s.
19,00 Observator
20,00 Supravegherea - acțiune, SUA, 1991
22,00 Observator
22,50 Moloney - s.
23,50 Euro 2000 la Antena 1 - s.
0,30 Navarro - s.
2,00 Scandalul - rel.
3,00 Suflet rebel - rel.
4,00 Labirintul pasiunii - rel.
5,30 Trei destine - s.

PRIMA TV

7,00 Milagros - rel.
8,00 Taifas
13,00 Milagros - s.
14,00 Cinemagia - rel.
14,30 Exploziv - rel.
15,00 Viper - s. rel.
15,55 Clip Art
16,00 Salvați de clopoțel - s.
17,00 Viper - s.
17,50 Cronica cârcotașului
18,00 Focus
18,30 Impact
19,00 Cronica cârcotașului
19,10 Cavalerul rătăcitor - s.
20,00 Părintele Damien - dramă, SUA, 1980
21,50 Cronica cârcotașului
21,55 Știri pe scurt
22,00 Style
23,00 Detectivi de elită - s.
23,55 Clip Art
0,00 Focus - rel.
0,30 Impact - rel.
1,00 Cronica cârcotașului - rel.

TELE 7 ABC

7,00 Știri
7,10 Bună dimineața, România!
9,00 Dați vina pe Corina - rel.
10,00 Știri
10,30 Economic ABC - rel.
10,45 Gura lumii - rel.
11,00 Senzațional - rel.
12,00 Măștile puterii - rel.
13,00 Ora unu a venit
13,15 Măștile puterii - rel.
14,10 Primul pas - rel.
15,30 Post Meridian
17,00 Dați vina pe Corina
18,00 Documentar
19,00 Telejurnal
19,45 Economic ABC
20,00 Gura lumii
20,15 Documentar
21,00 Senzațional cu Dan Diaconescu
22,00 Reporter Tele 7
22,30 Telemedicina
0,00 Nopți albe
1,00 Ora unu a venit - rel.
1,10 Concert
1,45 Telejurnal - rel.
2,30 Economic ABC - rel.
2,50 Gura lumii - rel.
3,00 Documentar - rel.
4,00 Dați vina pe Corina - rel.
5,00 Reporter Tele 7 - rel.

TV ARAD

7,00 Observator
7,55 Aerobic show
8,00 Știri TVA - rel.
8,30 Dimineața devreme
10,00 Știri
10,10 Tot înainte... - după fete - comedie, Marea Britanie
12,00 Rezervația - s.
13,00 Știrile amiezii
13,15 Pericol iminent - s.
14,00 Camila - s.
15,00 Scandalul - s.
16,00 Suflet rebel - s.
17,00 Știri
17,25 Divertisment
18,00 Emisiune în limba bulgară
18,20 Anunțuri
18,30 Știri TVA
19,00 Observator
20,00 Un primar pentru Arad
22,00 Știri TVA
În continuare program identic cu cel al Antenei 1

TV INTERSAT

8,55 Deschiderea programului
9,00 Farmacia de serviciu - s., rel.
9,30 Mistere, farmece și miracole - rel.
9,50 Preciosa - s.
10,30 Desene animate
11,00 Știri - rel.
11,30 Bumerang
12,00 Film - rel.
13,30 Emisiune în limba germană - rel.
14,00 Cavaleri și războinici
14,15 Maeștrii cascadoriei
15,00 Eurocops - s. rel.
16,00 Desene animate
16,30 Planeta video a copiilor
17,00 Emisiune în limba maghiară
18,00 Obiectiv economic
18,15 Comorile lumii
18,30 Haideți să ne jucăm!
18,45 Știri
19,30 Eurocops - s. rel.
20,30 Farmacia de serviciu - s.
21,00 Mistere, farmece și miracole
21,20 Preciosa - s.
22,00 Deșertul vorbește
22,30 Hate - f.
0,00 Știri - rel.
0,30 Erotica
1,30 Închiderea programului

HBO

10,00 Aventuri pe mare - comedie, SUA, 1994
11,15 Dragă, am micșorat copiii! - s.
12,00 Propunerea - thriller, SUA, 2000
13,30 Ucigași de schimb - acțiune, SUA, 1998
15,00 Super Mario Bros - aventuri, SUA, 1993
16,45 Teoria conspirației - suspans, SUA, 1997
19,00 Vizitatorii 2: - Culoarele timpului - comedie, Franța 1998
21,00 Triunghiul morții - dramă, România, 1999
23,45 Stargate - s.
0,30 Showgirls - erotic, SUA, 1995

ATOMIC TV

7,00 Selector
10,25 Reactor - rel.
10,30 Cinematomic - rel.
11,00 Atomix cu Andreea - rel.
14,00 Interactiv
15,30 Proaspete și fierbinți
15,55 Reactor - știrile zilei
16,00 Rockada - rel.
17,00 Selector
19,00 Atomix cu Tudor
21,55 Reactor - știrile zilei
22,00 Atomic Café
22,30 Selector
23,00 Metropolis
0,00 Insomnia

RADIO ARAD & RADIO CONTACT (99,1 MHZ)

5,00-8,00 Lupta cu somnul; 8,00-10,00 Bună dimineața, Arad!; 10,00-12,00 Tovarășii mei; 12,00-14,00 Pulsul zilei; 14,00-15,00 Radio Magazin; 15,00-17,00 Contact FM; 17,00-18,00 Lumea voastră; 18,00-19,00 Jocul muzelor; 19,00-19,30 Bună seara, Arad!; 19,30-20,00 Viața spirituală; 20,00-20,15 Fanta Fiesta; 20,15-22,00 Seară de seară; 22,00-24,00 Fair play; 24,00-01,00 La ceas de blues în delfinariu

RADIO PRO FM (92,1 MH

1,00-2,00 FABRICAT ÎN ROMÂNIA cu Andrei Gheorghe; 2,00; 3,00 TONOMATUL PRO FM cu Cristi Dicianu; 0,00-5,00 MUZICĂ; 5,00-5,30 Buletin de știri la fiecare sfert de oră; 5,30-8,00 PRO FM PÂNĂ LA UNU cu Nono Semen și Laura Călăceanu; 7,00-10,00 PRO FM PÂNĂ LA UNU cu Cătălin Lăpușcă; 10,00-13,00 PRO FM PÂNĂ LA UNU cu Mihai Dobrovolschi; 13,00-14,00 13-14 cu ANDREI cu Andrei Gheorghe; 14,00-17,00 POFTIM PRO FM cu Cristian Pavel; 17,00-19,00 ARBEMA PREMIUM MUSIC cu Cătălin Lăpușcă; 19,00-22,00 ASCULTĂ-ȚI MUZICA cu Andi Moisescu; 22,00-23,00 PRO FM EXPLORER cu Mihai Gurei; 3,00-1,00 RONDUL DE NOAPTE cu Răzvan Exarhu

RADIO TIMIȘOARA

6,00 Ceasurile dimineții; 8,00 Muzica populară cu dedicații; 9,00 Cânt din suflet; 9,30 Agenda electorală; 9,35 Cânt din suflet; 10,00 De zece ori România; 11,00 Gramofon; 12,00 Miez de zi la polul vest; 13,00 Emisiune în lb. germană; 14,00 Emisiune în lb. maghiară; 15,00 Emisiune în lb. sârbă; 16,00 Radio cocktail; 18,00 Actualitatea radio; 18,10 Alegeri 2000; 19,00 Radiojurnal; 19,15 Bilet de voie; 20,05 Călătorie în lumea poveștilor; 20,15 Autohton pop rock; 20,30 Agenda electorală; 20,35 Autohton pop rock; 21,00 Curierul de seară. Știri: 6,00; 7,55; 9,00; 11,00; 12,50; 17,00; 20,00; 21,00; 21,55. Radiojurnal: 7,00; 16,00; 19,00.

RADIO SEBIȘ

6,00 Matinal „21"
9,00 Alo, tu alegi!
10,00 Cafeaua de zece
12,00 Magazin „21"
14,00 Aștăzi te sărbătorim - muzică populară și dedicații
15,00 Secvența „21"
18,00 La mulți ani! - dedicații muzicale
19,00 V.I.P.
20,00 Expresul de seară
22,00 Club „21"
0,00 92,1 Insomnii

Marginalii electorale

CIURUCURI

Ceea ce s-a petrecut cu cei 15.000 de specialiști ai Convenției care erau sublimi, dar lipseau (aproape) cu desăvârșire, se întâmplă azi, la nivel de conduceri locale în rândurile PDSR.

Aflat în criză de cadre, PDSR Arad a adunat de prin cotloanele Aradului și ale județului pe cei care au zis că n-ar fi rău să prindă și ei un os de ros. Căci nu se știe când va mai trece baba cu colacii. Bucuroși și liderii pedeseriști că au reușit să-și încropească listele, bucuroși și oportuniștii! Toată lumea fericită, așadar.

Dar dacă stai și pipăi pe îndelete personajele care s-au ales pe listele PDSR te lovește damblaua. Oameni lipsiți de orice valoare profesională și chiar și politică vor funcționa în calitate de consilieri municipali sau județeni. A consilia înseamnă a da sfaturi referitor la o problemă sau alta, la o situație sau alta. La un oraș ca Aradul sau un județ ca Aradul vom avea destule probleme în care mintea și profesionalismul consilierilor trebuie să-și spună cuvântul. Care minte, care profesionalism?!

Din nefericire, acești consilieri nici într-un caz nu sunt în măsură să răspundă exigențelor pe care le presupune o astfel de muncă. Probabil au aflat de la alții că în ședințele Consiliului Municipal unii consilieri dormeau (la modul foarte propriu) și și-or fi zis că de atâta or fi și ei în stare. Și ar mai fi un lucru pe care l-ar putea face și ei: să ridice două degete când li se cere s-o facă. Fără însă ca ei să-și bată capul cu chestiunea în cauză.

Nota bene. Acești așa-ziși consilieri vor primi circa două milioane pe lună, plus alte facilități pe care le presupune „foncția" de consilier. Mai prind un AGA (două, trei), un CA (două, trei), mai ceva excursii prin cele străinătățuri (pe banii publici) și uite așa, nu-i rău să fii consilier. Că tu ești pleaznă și habarnist pe toată linia ce importanță mai are. Partidul te-a pus pe listă, te-ai ales pe spinarea partidului, căruia ar rebui să-i fii veșnic recunoscător. Că nu ești, asta e o altă problemă și partidul mai mușcă, așa cum a pățit tot PDSR-ul care și-a pierdut consilierii unul după altul din diverse pricini.

Oricum, deocamdată totul e bine și frumos, consilierii s-au ales, viitorul e luminos, iar osul a fost apucat vârtos. Din nefericire, când s-au ales consilierii populația nu a consultat listele și a fost ales partidul, și nu oamenii. Și tot din nefericire, cele mai multe ciurucuri alese pe listă le are partidul care are cei mai mulți consilieri: PDSR. Cine nu mă crede, nu are decât să citească lista, să se informeze și să judece. O precizare necesară: nu toți cei aleși pe lista PDSR sunt ciurucuri. Numai câțiva, dar suficienți pentru a compromite partidul. Se va vedea ulterior dacă am avut sau nu dreptate.

Aș mai putea adăuga că CDR a avut noroc că de pe listele sale au fost aleși doar puțini consilieri. Pentru că de la un anumit (mic) număr în jos, nu găseai decât ciurucuri. Ca și la alte partide, de altfel. Ghinionul PDSR a fost că a pus pe listă nulități care au fost și alese.

O să se zică: ăștia sunt, cu ăștia defilăm! Cum defilăm însă e o altă problemă. De fapt, e chiar problema. Problema ciurucurilor alese să ne conducă destinele.

I. IERCAN

COMUNICAT

Partidul Umanist din România - Filiala Arad, mulțumește pe această cale tuturor cetățenilor care în data de 04.06.2000 s-au prezentat la vot, și în mod special celor care, având încredere în doctrina umanistă, și-au depus votul în favoarea candidaților noștri, contribuind astfel decisiv la plasarea PUR la nivel național, între primele 12 partide.

Având în vedere protocolul dintre PDSR și PUR, încheiat în data de 18 oct.1999, Partidul Umanist din România - Filiala Arad, recomandă membrilor și simpatizanților, să voteze în data de 18.06.2000, la funcția de primar al Aradului, candidatul PDSR, ing. DOREL POPA.

Președinte PUR Arad
Ing. CORNELIA ARDELEAN

MINISTRUL CULTURII A PROMIS BANI PENTRU RESTAURĂRI

Ieri, Ion Caramitru, ministrul Culturii, s-a aflat la Arad, într-o scurtă vizită electorală, cu scopul de a-l sprijini pe candidatul CDR la Primăria Aradului. La conferința de presă de la ora 12,00, ministrul a prezentat legile referitoare la patrimoniu, care oferă posibilitatea finanțării de la buget a unor lucrări de restaurare a monumentelor, în speță a clădirilor cu valoare istorică. În anumite condiții, acestea vor putea fi cumpărate de chiriași, statul cofinanțând restaurarea. ● Pe plan politic, întrebat dacă sunt necesare schimbări la vârf în PNȚCD, în urma rezultatelor de la alegerilor locale, Ion Caramitru a răspuns că „atunci când se întâmplă accidente" schimbările la vârf se impun.

T.S.

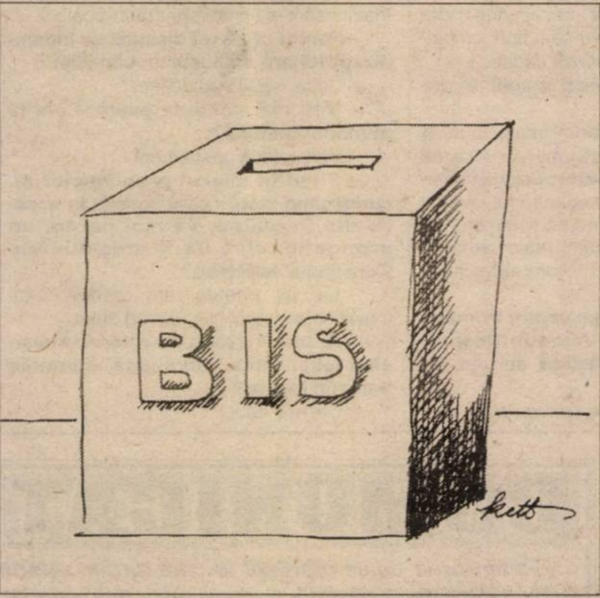

„FOAMEA DÃ DE-A DREPTUL!"

(Urmare din pagina 1)

Nu a fost capabil să administreze avuția țării. Dacă astăzi ar exista acele sisteme de irigație, cele trei milioane de hectare irigate ar salva pâinea țării. Numai că statul român a pierdut controlul asupra întregii țări, nu numai a agriculturii. Cei care au furat sau au distrus sistemele de irigație nu au fost trași la răspundere, așa cum nu au fost pedepsiți pentru fraude uriașe marii hoți ai țării. Pe care toți îi știm, dar nimeni nu-i pedepsește. Regimul Iliescu a pierdut frâiele din mână, iar regimul Constantinescu nu a fost mai breaz. Ici și colo doar s-a încercat de ochii lumii să mai fie pedepsit câte un hoț, dar marile fraude și marile hoții nu au fost pedepsite nici în trecut, nici în prezent. Cu un Marin Luțu nu se face primăvară în asanarea corupției din România.

Regimul Iliescu n-a făcut nimic pentru agricultură, nici măcar n-a fost în stare să conserve ce a realizat poporul român sub regimul ceaușist. Pentru că, să fie clar, poporul a realizat, nu Ceaușescu. Ca să nu mai amintesc ce pâine a mâncat poporul sub regimul ceaușist. Ați uitat cumva? Revenind la regimul Iliescu aș vrea să fac o precizare: subvențiile pentru agricultură din timpul respectivului regim au fost dirijate și date preferențial unora dintre acoliții regimului, și nicidecum țăranului român. Cine spune altfel este mincinos. Toată lumea știe acest lucru.

Sau, a făcut ceva regimul Iliescu pentru o legislație favorabilă agriculturii? Sau pentru dotarea agriculturii cu mijloacele mecanice necesare unei agriculturi moderne? **N-a făcut nimic. În timpul regimului Iliescu s-au distrus și mijloacele rămase de la Ceaușescu.** Și altele nu au fost puse în loc.

Regimul Constantinescu a desăvârșit bătaia de joc din timpul regimului Iliescu. Cupoanele agricole au însemnat ceva, dar nu esențialul, nu au schimbat fundamental optica în ceea ce privește atitudinea față de agricultură. Nici astăzi legislația nu e favorabilă agriculturii, nici astăzi țăranul român nu are șansa să-și valorifice pământul și produsele sale în condiții măcar normale. Totul este la voia întâmplării, începând de la producție până la valorificarea produselor.

Știu că economia de piață nu înseamnă dirijism. Dar nici haos. În orice țară cu economie de piață există pârghii ale statului prin care se intervine unde și când e cazul. După 1990 statul român a funcționat haotic și astfel se explică marile erori din societatea românească. N-a funcțioant statul, în schimb propaganda de doi bani a fost la înălțime. În toamnă, în campania electorală PDSR va învinui actuala putere că a dus agricultura de râpă, uitând că sub regimul Iliescu s-au furat tractoare, combine și sisteme întregi de irigație. Foametea care se prefigurează va deveni agentul electoral numărul unu în campania electorală. Care va merge la țintă. Zicea I. Creangă: „golătatea înconjură, dar foamea dă de-a dreptul."

Acest „slogan" l-au uitat toți conducătorii politici ai României postrevoluționare. După cum merg vremea și vremurile, România se află la doi pași de foamete.

LIGA STUDENȚILOR SE DELIMITEAZĂ DE CEI CARE FOLOSESC SIMBOLUL PIEȚII UNIVERSITĂȚII PENTRU PROMOVAREA UNOR INTERESE POLITICE

Liga Studenților (LS) se delimitează și îi condamnă pe cei care folosesc simbolul Pieții Universității pentru promovarea unor interese politice, a declarat, marți, într-o conferință de presă, Daniel Onișor, președintele Ligii.

La zece ani de la declanșarea mineriadei din 13 - 15 iunie 1990, studenții consideră că există și acum personalități publice care au fost implicate în acele evenimente și fac apel către clasa politică actuală "să își asume datoria morală de a repara greșelile comise, de a aduce în fața justiției vinovații și de a nu permite ca suferința victimelor să fie folosită drept capital elecotal".

Pentru comemorarea fenomenului <Piața Universității>, stundenții au amenajat balconul de la Universitate exact ca în zilele de 13, 14 și 15 iunie 1990.

Rectorul Universității București, Ion Mihăilescu, susține că, acum zece ani, peste 800 de studenți au fost bătuți, iar facultățile din cadrul Universității au înregistrat pagube estimate la un miliard de lei, la vremea aceea.

PDSR ÎȘI MENȚINE POZIȚIA ÎN PRIVINȚA MODIFICĂRII PRAGULUI ELECTORAL LA 5%

Prim-vicepreședintele PDSR, Adrian Năstase, a declarat, marți, la Brașov, că formațiunea politică din care face parte își menține poziția în privința modificării pragului electoral, informează corespondentul MEDIAFAX.

"Este un semnal destul de rău dat de PNȚCD care nu mai dorește ca pragul electoral să se modifice de la trei la cinci la sută. Negocierile de culise pot fi determinante. Cei care știu să negocieze pot obține avantaje, însă o viață politică normală trebuie să se bazeze pe o asumare clară a responsabilităților și alianțelor", a declarat Năstase.

În opinia liderului PDSR, decizia privind modificarea pragului electoral depinde și de modul în care această problemă va fi tratată și de celelalte partide. Năstase este de părere că singurele formațiuni care se tem de o asemenea modificare sînt CDR și PUNR. "Problema lor cea mai mare nu este pragul electoral. Bătălia e mai curînd pentru alianțe", a precizat Năstase.

REVISTA "THE ECONOMIST" COMENTEAZĂ REZULTATUL ALEGERILOR LOCALE DIN ROMÂNIA

Revista "The Economist" publică, în numărul din săptămîna 10-16 iunie, un articol intitulat "Moștenitorul - odată respins - al dezamăgirii", prin care analizează rezultatele alegerilor locale desfășurate 4 iunie în România.

Autorul articolului consideră că opțiunea exprimată de electoratul român - întoarcerea la Ion Iliescu și la populismul de stînga, după ce în urmă cu patru ani a respins tocmai acest lucru - se explică prin faptul că românii au ajuns la capătul răbdării și al disperării în timpul mandatului actualei coaliții guvernamentale de dreapta, pe care o considera reformatoare "Partidul Democrației Sociale din România al lui Iliescu este învingătorul clar al alegerilor locale din 4 iunie", afirmă autorul articolului arătînd că acest rezultat confirmă ceea ce indicaseră sondajele de opinie - mai mult de jumătate dintre români consideră că țara se îndreaptă către o direcție greșită. "Coaliția guvernamentală a fost pedepsită pentru că nu și-a ținut promisiunile făcute în campania din 1996", consideră autorul articolului, care argumentează acest lucru cu parametrii economiei românești. "Nu este surprinzător că reputația României în străinătate este proastă", continuă el. "Țara nu a reușit să fie admisă în NATO. Uniunea Europeană poate că a acceptat oficial candidatura României, la începutul acestui an, dar, alături de Bulgaria, ea se află în urma tuturor celorlalți candidați. Iar țările UE încă nu au încredere suficientă în români pentru a nu le mai cere viză de intrare", explică autorul articolului.

Cu toate că actuala coaliția dă vina pentru neîmplinirile sale pe moștenirea de la precedentul regim, ea "a făcut puține eforturi pentru a combate corupția și și-a rispit energia ciorovăindu-se și dîndu-i o lovitură pe la spate singurului premier considerat reformator, Radu Vasile, în decembrie anul trecut", afirmă "The Economist". Nu e de mirare, conchide autorul, că mai puțin de 40 la sută din electorat nu s-a prezentat la vot, iar aproape jumătate, conform unui sondaj, nu știe cu cine să voteze la alegerile parlamentare și prezidențiale, pentru că nici o formațiune nu îl mai atrage. Chiar și Partidul România Mare, de care mulți se temeau că o să cîștige în popularitate, este puțin probabil să cîștige mai mult de 10 la sută din voturi.

În schimb, observă autorul articolului, mulți români sînt înclinați să creadă că instituția care îi va scoate din dezastru este nu guvernul lor, ci Uniunea Europeană. "Dacă Grecia - odată săracă - și Irlanda au prosperat după ce au devenit membre ale UE, de ce nu și România, gîndesc ei", se spune în "The Economist", adaugîndu-se însă imediat că România a început negocierile de aderare cu Bruxelles-ul numai la cinci dintre cele 31 de capitole. În plus, este citată părerea analistului economic Ilie Șerbănescu, potrivit căruia intrarea României în UE este "imposibilă", pentru că țara este "mult prea departe economic" de Uniunea Europeană.

Autorul articolului consideră că actuala coaliție mai are încă timp să acționeze unit și ar putea cîștiga unele primării la turul al doilea al alegerilor locale, ce va avea loc la 18 iunie. O parte dintre aceste merite i se cuvin lui Mugur Isărescu, premierul care i-a luat locul lui Radu Vasile și care a reușit să mențină coaliția unită pînă la alegeri. El a reușit să obțină aprobarea bugetului pe anul acesta, iar maniera sa "rece" de a conduce a cîștigat încrederea multor români, explică "The Economist".

Micul reviriment economic înregistrat de țară de cînd a venit Isărescu în fruntea guvernului "nu este, probabil, suficient pentru a salva coaliția", arată autorul articolului, citîndu-l pe vicepreședintele Parlamentului, Vasile Lupu, care recunoaște, oftînd: "Sîntem terminați în noiembrie". Marele învingător pare să fie Iliescu, care este bine plasat față de actualul președinte Constantinescu - puțin iubit - în cursa pentru prezidențiale. "Experimentatul fost comunist, acum în vîrstă de 70 de ani, este departe de a fi idolul tinerei generații, dar el menține unitatea partidului său, dorește ca România să intre în NATO și UE și va moșteni, cel puțin, o economie care pare să se fi înscris în mod ireversibil pe calea economiei de piață", conchide autorul articolului din "The Economist".

ULTIMELE ZILE LA PRIMĂRIA ARADULUI

Convorbire cu dl. VALENTIN NEAMȚ, primarul Aradului

(Urmare din pagina 1)

– Eu zic că destule, între care în primul rând parcul industrial de la ieșirea spre Pecica, un parc care se va întinde în final pe 150 de hectare, proprietatea Primăriei din care s-au ocupat deja 24 de hectare. De ce am ținut să încep cu acest lucru? Pentru că acest parc industrial va fi viitorul economic al Aradului, când va fi gata el oferind locuri de muncă pentru mii și mii de arădeni. L-am pus în capul listei de realizări pentru că, de fapt, transpunerea în viață a proiectului a început a se derula de când sunt eu la Primăria Aradului. Poate tot aici ar trebui să amintesc marele magazin Bila care se va construi în zona Micălaca 300 pe un teren tot al Primăriei.

– Când va începe această construcție?

– Acum se selectează firma constructoare, probabil, în septembrie se va da semnalul ridicării magazinului, un spațiu comercial cam de talia „Ziridavei". În aceeași ordine aș ține să relev definitivarea în acești doi ani a celor 8 centre de zi pentru vârstnici, care adună câteva sute de pensionari din fiecare cartier, un lucru cu care, fără falsă modestie, puține orașe din România se pot mândri.

– Toate bune și frumoase, dar vedeți, domnule Valentin Neamț lumea vă percepe și prin altceva, sau mai ales prin altceva, cum ar fi drumurile, curățenia orașului ... care sunt, mai trebuie să spunem, cum?

– Asta cam așa e și eu nu pot decât să recunosc că aici s-a făcut mult mai puțin ...

– ... sau chiar deloc, drumurile Aradului arătând ca vai de ele, ca să nu mai vorbim de atât de veștejita promisiune privind groapa de gunoi a orașului ori „legendarul" de-acum incinerator de gunoi ...

– Într-adevăr, la acest capitol am rămas descoperiți, dar ce poți să faci cu un buget de 300 de miliarde de lei când doar costul unui incinerator de gunoi se ridică la 140 (!) de miliarde de lei?!

– Regretați că părăsiți Primăria?

– Regret, de ce să nu recunosc, dar nu din vanitate, ci pentru că odată cu plecarea mea multe planuri vor cădea.

– Vă socotiți sau v-ați socotit un primar bun?

– Eu zic că am fost un primar bun, și încă o dată, chiar dacă unii vor zice că sunt lipsit de modestie am curajul să afirm că în timpul scurtului meu mandat, Aradul a cunoscut cele mai multe realizări. Nu extraordinare, dar, oricum, majoritatea de un mare impact pentru viitorul orașului și al locuitorilor săi.

– De ce se bat atâția pentru Primăria Aradului, domnule Valentin Neamț? Pentru câștig? Cât câștigă, de fapt, un primar acum?

– Eu iau în mână ca primar în jur de 5 milioane și vreo 800.000 de lei.

– În Primărie, mulți dintre cei cu care am stat de vorbă vă regretă ...

– Nu știu cum sunt alții, vorba lui Creangă, dar eu știu că am colaborat bine și i-am respectat pe toți salariații.

– Consilierii în schimb, unii dintre ei, se bucură pe față că plecați de la Primărie ...

– Cu acest Consiliu este o întreagă poveste, el acționând nu o dată ca o frână în îndeplinirea a ceea ce aș fi dorit să fac, datorită jocurilor de interese care au dominat vechiul Consiliu. N-am putut să schimb un portar că imediat mă trezeam pe cap cu cinci consilieri care, se opuneau din te miri ce motive!

– Dar, pe cineva mai greu, așa, vreun director de regie, ați încercat să-l schimbați?

– Am mai încercat, dar, cum vă ziceam, în Consiliu erau prea multe și prea mari interese ca să poți reuși ceva de genul acesta, așa încât, din acest punct de vedere nu-l invidiez pe urmașul meu.

– Credeți că în noul Consiliu municipal lucrurile vor sta altfel?

– Nu știu, sper, mai ales că de acum înainte sunt și eu consilier municipal.

– Pentru că se tot discută: ce indemnizație lunară primește un consilier?

– Circa 1.500.000 de lei.

– Veți mai candida peste 4 ani la primăria Aradului?

– Vom vedea peste 4 ani.

– Fiind în miezul problemelor și, cunoscând sforile care se trag în aceste zile în culise, vă mai cerem un pronostic: cine va fi președintele Consiliului Județean?

– La câți „prieteni" am, credeți că-mi mai lipsește unul? Nu, nu, mă abțin.

– Ar mai fi treaba cu viitorul primar, cine iese, totuși, duminică, domnule Valentin Neamț?

– Cel mai bun!

„TINERETUL ROMÂN ESTE EGAL CU CEL AMERICAN"

Zilele trecute, în cadrul unui schimb academic între Universitatea de Vest „Vasile Goldiș" și Case State University din Ohio, a fost prezent la Arad prof. univ. dr. RALPH HARLEY, de la universitatea americană sus-amintită. Lector al unui curs de „Artă cinematografică" domnia sa a susținut în fața studenților arădeni o prelegere despre „Pedagogia paradigmei privind arta comunicării".

– Domnule profesor, tânăra generație din România privește cu multă admirație modelul de viață american. Credeți că este un model care merită a fi imitat?

– Imitarea este doar primul pas spre maturizare. Este normal să începi prin a-ți căuta modele pe care să le urmezi. Acest lucru e dificil și îți cere timp, nu e ușor să-ți găsești un model pe care să-l urmezi de-a lungul vieții. Nu spun că modelele americane sunt bune sau rele, atâta timp cât sunt alese pe motive întemeiate și nu din rațiuni superficiale, de „ambalaj".

– Credeți că noi, de aici, vedem doar ambalajul, nu și ce ascunde el?

– Trăim într-o lume în care valorile nu sunt trecute printr-o sită prea deasă. Trebuie, așadar, să privim înapoi, în istorie, pentru a găsi modele mai înțelepte. Cât privește tineretul român, eu cred că este egal cu cel american, englez, german. Cu toții au dezavantajul lipsei de experiență și pot fi ușor seduși de sclipirea de suprafață. Ei au șanse egale, atâta timp cât pot călători și au acces la informații. Oamenii trebuie să circule, să iasă, din când în când, din datele culturii țării lor, pentru a avea o perspectivă mai largă.

– La noi, lumea americană este percepută mai ales prin industria hollywoodiană de filme. În ce măsură credeți că aceste filme reprezintă realitatea americană?

– Problema este mai complicată. Prin anii '90, mi-am dat seama că cinematografia este cea mai vitală formă de artă, nu pentru că spune adevărul despre viața americană, ci pentru că are un impact extraordinar asupra unui număr foarte mare de oameni. Conținutul importă mai puțin. Ce îi învăț eu pe studenții mei este abordarea pluridisciplinară a unui subiect. Pentru a studia un fenomen, trebuie folosite „uneltele" mai multor discipline. Cred că acesta este viitorul educației.

CĂTĂLINA LATU
Foto: AL. MARIANUȚ

Pe urmele materialelor publicate

LA DIRECȚIA MUNCII NU INTRĂ CINE ȘI CÂND DOREȘTE!

Doamna Lucia Opriș, inspector-șef adjunct la D.M.M.P.S. Arad a ținut să precizeze punctul de vedere asupra scandalului care a implicat o cetățeană română cu domiciliul în Franța și gardianul de serviciu al instituției amintite.

Astfel, d-na Opriș subliniază faptul că d-na Gavra Monica a venit la Directia Muncii tocmai vineri și luni, când nu există orar pentru relații cu publicul. Informația solicitată de dânsa putea fi obținută în oricare din zilele lucrătoare (marți, miercuri, joi) când d-na Opriș lămurea personal problema. „**Doamna Liliana Moț, reclamată de d-na Gavra, nici nu a vorbit cu ea. Este una din angajatele model, al cărui singur «defect» e tocmai corectitudinea și amabilitatea. Gardianul de la Direcția Muncii, dl. Bandi, nu și-a făcut decât datoria. Legea 61/1991 îndreptățește personalul de pază să ia măsurile care se impun împotriva persoanelor care intră abuziv într-o instituție de stat**", a mai subliniat d-na Opriș. În urma documentării la D.M.M.P.S. și din declarațiile martorilor, reiese că d-na Gavra a avut un comportament care nu putea fi tolerat nici măcar în Franța...

A. BOROȘ

COMUNICAT

Referitor la unele afirmații în care se fac referiri total incorecte la posibile legături între unii salariați ai Fondului Național de Investiții și Serviciul Român de Informații, Biroul de Presă al S.R.I. este împuternicit să facă următoarele precizări:

Serviciul Român de Informații este o instituție nou creată, la 26 martie 1990, fără nici o legătură cu fosta securitate și care funcționează pe baza Legii nr. 51/1991 și a Legii nr. 14/1992. Instituția noastră este un serviciu tânăr, în care cadrele au vârsta medie de 35 de ani și în care majoritatea covârșitoare a acestora au fost încadrate după 1990.

Serviciul Român de Informații nu este autorizat de lege să întreprindă anchete, să legitimeze, să rețină sau să aresteze persoane, ci numai să-i informeze pe beneficiarii legali în legătură cu faptele care pot constitui amenințări la adresa siguranței naționale.

Deoarece, în ultimele zile, în contextul problemelor apărute la F.N.I., se fac unele legături incorecte, și fără suport real, între instituția noastră și o serie de foști ofițeri de securitate sau ai S.R.I., M.I. sau M.Ap.N., reamintim faptul că, la părăsirea serviciului nostru, ofițerii trecuți în rezervă pe diferite motive (limita de vârstă, probleme de sănătate, restructurarea unor compartimente de muncă etc.) nu mai au nici o legătură cu instituția noastră, fiind cetățeni ce au toate obligațiile și drepturile conferite de Constituția și legile țării. De altfel, există cazuri în care astfel de foști ofițeri care au încălcat unele prevederi legale, datorită măsurilor luate de instituția noastră, sunt anchetați de parchet sau se află pe rolul instanțelor de judecată. De aceea, considerăm că aceste legături care se fac între diverse persoane și instituția noastră sunt periculoase și nedrepte și pot afecta capacitatea de ripostă a Serviciului Român de Informații față de amenințările reale la adresa siguranței naționale.

De altfel, reamintim faptul că reprezentanți ai tuturor grupurilor parlamentare, cu ocazia dezbaterii, în acest an, a rapoartelor Serviciului Român de Informații, au fost unanimi în a aprecia că instituția și-a făcut pe deplin datoria acționând pentru apărarea siguranței naționale. Mai mult, chiar unii ofițeri din Serviciul Român de Informații și-au depus banii la F.N.I. și așteaptă, ca toți ceilalți depunători, clarificarea legală a situației. Singurul caz care a fost depistat și care privea un ofițer ce și-a retras în mod preferențial fondurile, a fost sancționat exemplar prin înlăturarea acestuia din rândul cadrelor instituției noastre.

Pentru clarificarea tuturor acestor aspecte, care pot afecta atât imaginea, cât și buna funcționare a instituției noastre, Serviciul Român de Informații va informa Consiliul Suprem de Apărare a Țării și Comisia parlamentară de control a activității Serviciului Român de Informații.

BIROUL DE PRESĂ AL SERVICIULUI ROMÂN DE INFORMAȚII

COMUNICAT PRIVIND PLATA SALARIILOR CADRELOR DIDACTICE ȘI NEDIDACTICE

Secretarul de Stat în Ministerul Educației Naționale, responsabil cu finanțarea, dl. Adrian Miroiu a trimis inspectoratelor școlare din întreaga țară o notificare prin care se repetă precizările privind plata salariilor cadrelor didactice și nedidactice.

„Sumele alocate cuprind toate cheltuielile cu salariile pentru personalul din învățământ, inclusiv cele care decurg din aplicarea prevederilor Ordonanței de Urgență nr. 8/2000 și a Ordonanței de Urgență nr. 24/2000. Conducerea Inspectoratului Școlar va lua măsuri pentru aplicarea prevederilor legale privind salarizarea personalului din învățământ în limita fondurilor repartizate pe anul 2000", precizează secretarul de stat, dl. Miroiu. Sumele care au fost alocate prentru salarizarea personalului din învățământ sunt cele aprobate prin Legea Bugetului de stat pe anul 2000. **Fondurile destinate salariilor se plătesc la timp și asigură creșterea veniturilor personalului din învățământ.**

Prin Legea bugetului de stat pe anul 2000 fondul de salarii destinat întregului personal din învățământul preuniversitar crește cu peste 50% față de anul 1999.

Ministerul Educației Naționale subliniază că în procesul de descentralizare al învățământului din țara noastră, învățământul preuniversitar beneficiază de un sistem nou în care rolul inspectoratelor școlare este decisiv.

Ministerul Educației Naționale atrage atenția asupra faptului că informațiile referitoare la salarizare, lansate recent de unii lideri de sindicat, membri în conducerea unor partide politice aflate în campanie electorală, sunt simple zvonuri lipsite de orice fundament. Aceste persoane urmăresc doar atragerea prin orice mijloace a electoratului fără a fi preocupate de buna funcționare a sistemului de învățământ.

Director,
MIRCEA MUREȘAN

AȘA-I VIAȚA DE... CANDIDAT!

– „Nu-i, dom'le, ușoară deloc! Zău așa! Chiar de iești cu partidu', și chiar de iești fără de el, adică, știi dumneata, independent. Ce-ți mai aud urechile, ce mai trebuie să scoți din gură (mai ales!) ca să-i îmbrobodești să-ți dea votul, să te aleagă. Și dă-i cu „trombonul" că iești... cel mai tare-n parcare; că te pricepi la toate; că iești (ce n-ai vrut, să fii în viața ta!); că fără tine vine prăpădu', cutremuru', potopu', chit că afară a dat bunul Dumnezeu o secetă de crapă ogoru' și arde orzu", grâul, grădinile..."

... Și mai stă, omu', să-și tragă sufletu' și-apoi continuă:

– „Eh! Ce-o fost, a fost până la primu' tur de scrutin. Dar, acum, să vezi, adică după votare, că n-am ieșit, ce ne-au mai zis-o unii: că minciunile-promisiuni pe care le-am făcut nu le-or crezut nici curcile; că cu paharu' cu răchie nu, baș, mai merge; că - or zis șefii! - „nu am fost suficient de activiști, sau activi" (n-am priceput bine, dar

UNA PE ZI

cam tot aia e!); că... să mai învățăm că minciuna are picioare scurte; că... dacă furăm, escrocăm, șantajăm amenințăm s-o facem cu... perdea că parcă de perdea nu se vede, până la urmă, ce-i făcut..."

... Și, uite-așa, mai trase omu' o gură de aer și:

– „Dar, las' că se mai rotește, iarăși lumea peste 4 ani și-or să vadă ei cum e viața de... candidat, nu de ales. În consiliu, ori ca primar... Că mi s-or tocit palmele de câte mâini am strâns ca să mă știe că și eu sunt unul dintre cei... nealeși; câte pliante, pungi cu materiale de propagandă, fluturași n-am împărțit la lume. Dar degeaba. Bani aruncați fără nici un Dumnezeu.. Nu-i nimic! Rândul viitor mă aleg și n-o să mai suport prea mult viața de candidat. Așa că, dacă vrei scrii, dacă nu, nu! Eu ți-am spus cât am putut din „of"-ul meu. În rest, să avem pardon, - mai e și „secretul de partid". Ce, vrei să mă dea afară? Păi, atunci, nu mai prind lista cu candidați și.."

... Obosise. L-am lăsat să-și revină, că-l știu de pătimaș, deși n-o recunoaște! Că, doar, nu era la primul... partid pentru care luptase.

S.E.C. TORISTU'

ÎN CĂUTAREA... VIITORULUI SIGUR

Plecarea și stabilirea orășenilor la sate a devenit, de ceva timp, aproape o regulă. Povara cheltuielilor usturătoare de la oraș a ajuns peste măsura buzunarelor, mai ales pentru persoanele care nu au altă sursă de venit decât un salariu modest. Vrând-nevrând, tot mai mulți dintre semenii noștri se reorientează și iau drumul satului. Nu că aici s-ar trăi foarte ușor. Atâta doar că animalele și grădina de lângă casă, scutesc orice familie de întrebarea: ce punem pe masă? În căutarea unui trai, unei soluții de viitor mai sigure, în acest an doar în comuna Secusigiu s-au mutat zece familii de orășeni care au renunțat la apartamentele de la oraș pentru o gospodărie la țară.

T. M.

ALERTĂ

Un obiect care atrage atenția la Primăria Secusigiu este o sirenă manuală pe care sătenii o folosesc pentru alertarea satului în caz de dezastre (incendii, inundații etc.). Sirene similare se găsesc și în celelalte sate ale comunei - Munar, Sâmpetru German, Satu Mare - și sunt folosite în același scop. Localnicii spun că aceste obiecte, cu aspect de piese de muzeu, sunt vechi de peste 50 de ani. În acest an, la Secu-sigiu, sătenii n-au auzit glasul sirenei. Semn bun pentru liniștea localității.

T. MATICA
Foto: AL. MARIANUȚ

La Seleuș, SERĂ LA STANDARDE EUROPENE

Localnicii comunei Seleuș au ca principal obiect de activitate legumicultura. Grădinile lor sunt efectiv „împânzite" de numeroase solarii, unul mai „impunător" decât celălalt.

Seleușenii sunt renumiți în județ pentru hărnicia lor și pentru realizările materiale de care beneficiază cultivând legume. În aceeași clasă se încadrează și familia Branc, formată din doi tineri și un copil de cinci anișori.

Lucica Branc, la doar 23 de ani își împarte timpul între copil, gospodărie și grădină. „Cultivăm legume de când mă știu. Și familia mea și cea a soțului meu se ocupă cu asta". În urmă cu cinci ani, când s-au căsătorit părinții celor doi tineri le-au cumpărat o casă. „Avem o grădină de 20 ari. Pe toată suprafața cultivăm varză, conopidă și roșii. Anul acesta ne-am ridicat un solariu mai mare, de 35 m lungime și 6 m înălțime. E o investiție mare, care ne-a costat peste 200 milioane lei. Numai instalația de irigat a fost 50 milioane lei. Avem și un fel de computer prin care programăm ziua și ora la care vrem să udăm. E muncă multă. Nici nu știu când vom scoate banii investiți. Acum avem o cultură de roșii (cam 3500 de fire). Când vor fi coapte vom vinde roșiile la Baia Mare, fie pe piața liberă, fie en-gros... E greu! Nu prea merită să lucrezi atâta. Legumele nu sunt vândute la valoarea lor. Munca noastră nu se mai pune în calcul, dar ce altceva să facem. Dacă așa ne-am obișnuit?!" - ne povestea Lucica.

Deși tineri, soții Branc se pot mândri cu o adevărată seră, situată la standarde europene. Valoarea investiției e însemnată iar șansele de reușită, de asemenea, sunt mari!

MADIANA MICAN
Foto: ONORIU FELEA

Investiție de 200 milioane lei!

PĂȘUNILE SATULUI - LĂSATE DE IZBELIȘTE

Sătenii din Avram Iancu, sat aparținător comunei Vârfurile, se plâng de lipsa de interes a Primăriei în ceea ce privește pășunea. Ei spun că de ani de zile pășunea satului n-a mai fost întreținută, cauză din care jumătate este în stare de degradare. „Taxe de pășunat se plătesc de către cetățeni, dar constatăm că nu se face nimic pentru pășune. Nu ne spune nimeni ce se întâmplă cu acei bani", spun doi locuitori ai satului, Iustin Miclean și Marcel Adochiței.

În Avram Iancu, ca de altfel în întreaga zonă, creșterea animalelor reprezintă preocuparea de bază a locuitorilor. Animalele înseamnă o sursă de venit, de aceea soarta pășunilor îi interesează în mod direct. În sat există circa 400 de animale, dar numărul lor e în descreștere.

Primăria spune că nu mai poate administra pășunile, așa cum o făcea înainte de '89. „Din taxele de pășunat abia acoperim plata paznicilor și renovările unor adăpători", spune viceprimarul Terentie Iuga. Sătenii sunt de părere că nu e nevoie ca pășunile să fie păzite, deci nici paznicii nu sunt necesari. „Oamenii nu au dreptate. Multe suprafețe de pășune sunt împădurite și trebuie păzite. În plus, există o hotărâre a Consiliului Local care prevede că fiecare crescător de animale e dator să curețe o suprafață de 5 arii de pășune, în raport cu numărul de animale înscrise. Hotărârea nu se respectă întotdeauna" adaugă viceprimarul Iuga.

Adică, dacă vor pășuni frumoase, soluția e ca oamenii din Avram Iancu să muncească ei pentru întreținerea lor. Un fel de muncă voluntară. Că banii pe care-i dau ei pentru asta nu sunt suficienți, zice Primăria.

GERLINDE KNAP

Eterna problemă a agricultorilor
INEXISTENȚA PIEȚEI DE DESFACERE

35 de hectare de pământ proprietate personală și 10 luate în arendă. Atâta pământ muncește, la 35 de ani, Doru Stanciu, din Secusigiu. Din 1992 a început să-și cumpere utilaje agricole. Ultima achiziție în materie este o semănătoare de porumb. Cultivă pământul cu păioase, prășitoare și furaje, chiar dacă, zice el, agricultura nu prea e rentabilă. Prețurile mici ale produselor nu reușesc să acopere, de fiecare dată, banii investiți. Toamna, **„beneficiul nu-i zero. Avem un plus, dar nesemnificativ, la cât muncim"**.

În condițiile în care Guvernul nu subvenționează agricultura și nu asigură o piață de desfacere **„cât de cât profitabilă"**, produsele sunt vândute uneori și **„șnapanilor, care dau tunuri și rămâi cu munca dusă pe apa sâmbetei"**.

Din recolta anului trecut, a vândut în toamnă peste 20 de tone de porumb Comcerealului. Alte cinci tone tocmai așteptau în saci de rafie, un cumpărător din Rădăuți, care oferea 2100-2200 lei/kg.

Doru Stanciu este de părere că **„dacă tot așa va merge, agricultura se duce de râpă"**. Din cauza secetei, un hectar de porumb a fost compromis. A reînsămânțat, dar **„dacă nu plouă și ăsta se duce"**; Plus banii: 3,5 milioane.

Dacă agricultura **„nu se pune pe picioare"**, anul viitor Stanciu va lucra o suprafață mai mică, **„cât să-mi scot strictul necesar"**. Partea nelucrată va mai spori numărul hectarelor pârloagă, tot multe în ultima vreme.

TEODORA MATICA

Ar fi de dorit IARNA CAR ȘI VARA ... TERACOTE

Un proverb românesc zice: iarna să-ți faci car și vara sanie. A doua parte a proverbului poate fi extrapolată la ... Școala Generală din Sânpetru German unde, pe timpul iernii, cele 20 de săli de clasă sunt încălzite cu sobe de tuci care au aproape un secol. **„Parcă sunt turbine de fabrică"** - spun localnicii. Dacă tot e vară și vine vacanța mare, bine ar fi ca acei care au competența necesară să pună în practică mesajul proverbului. Nu de alta, dar măcar secolul XXI să găsească teracote în clasele Școlii din Sânpetru German.

T. MATICA

LUMINĂ ...

Bugetele locale sărace ale primăriilor din localitățile rurale au fost un motiv pentru întreruperea iluminatului public pe timpul nopții, în sezonul rece. Anul trecut, majoritatea satelor și comunelor din județ au fost în beznă. În unele localități, primăriile au reușit să se gospodărească mai bine și - ca atare - n-au întrerupt iluminatul. Așa s-a întâmplat și la Secusigiu, unde și anul trecut și în acest an străzile comunei au fost și sunt luminate pe timp de noapte, iar primăria nu a înregistrat întârzieri la plata facturilor de energie electrică.

T.M.

BALTA CU PUI DE... MONȘTRI

În valea ce desparte satele Cruceni și Firiteaz, se întinde, pe o suprafață de circa un hectar, balta „Peștișorul de aur". Pescăria, aflată în administrarea comunei Șagu, constituie locul de atracție pentru numeroși amatori de crap și caras. „Pescarii pot utiliza balta ziua, între orele 7,00-20,00. Noaptea, pescuitul e interzis. Prin lunile iulie-august se intenționează popularea lacului cu masive cantități de pește. Taxa de pescuit este de 40.000 lei/zi", ne-a spus Ioana Marchiș, supraveghetoarea „Peștișorului de aur". Locuitorii din zonă spun că balta adăpostește pești care cântăresc chiar 30 kg! „Un astfel de exemplar a reușit, zilele trecute, să răstoarne barca a doi pescari care încercau să-l captureze", susține d-na Marchiș. Balta constituie o zonă de agrement pentru multe familii care vor să-și petreacă timpul liber în natură. Mai ales, în week-end, pe mal pot fi văzute corturile unor turiști care fac plajă ori bârfesc pe diferite teme, după ce au servit mici la grătar, asortați cu bere. Doar cei care stăpânesc înotul se scaldă, adâncimea bălții depășind șapte metri.

F. NĂSTĂSACHE
Foto: V. MUSCA

La sat ÎNCĂ SE MAI COACE PÂINE DE CASĂ

De 40 de ani, de când e noră la Scobaru, Emiliei Stanciu, din Secusigiu, i se spune Milca lui Scobaru. Milca este un personaj cunoscut în sat și pentru faptul că este singura din comună care încă mai coace pâine de acasă. Familia Milcăi mănâncă pâine de cumpărat doar în situația în care îi lipsește drojdia sau când, din cauza muncii în agricultură, nu reușește să frământe. Până a fost în putere, soacra Milcăi frământa și cocea. Acum, soacra nu mai frământă, în schimb arde cuptorul pentru copt. Când nu are ziuași, Milca coace o singură dată pe săptămână patru pâini pentru șase persoane. Adică un cuptor. O pâine are 2,5 kilograme. În toamnă, când a avut zi de zi 12 oameni la lucru, a copt zilnic câte un cuptor.

Înafară de pâine, în cuptorul pe vatră pe care-l arde numai cu tulei, fierbe dulceață sau coace plăcintă. Iarna, cuptorul este folosit în special pentru cartofi cu cârnat și caltaboș la tipsie.

Unul dintre motivele pentru care familia Stanciu mai coace pâine acasă este rentabilitatea: **„La brutărie, pentru un kilogram de pâine trebuie să dăm trei kilograme de grâu. Încă sunt în putere și pot să fac pâine acasă, unde ne iese mai ieftin."**

T. MATICA
Foto: AL. MARIANUȚ

ȘANSA MENȚINERII PODULUI TRAIAN: CONSOLIDAREA STRUCTURILOR EXISTENTE

Podul Traian asigură legătura rutieră a municipiului cu cartierul Aradul Nou. Este asigurată circulația pentru două sensuri a autovehiculelor de tonaj până la 1,5 tone greutate și a tramvaielor. Podul constituie un monument de artă inginerească. Uzinat la Reșița, el a fost construit între anii 1910-1913, rezistând în timp și supraviețuind la două războaie mondiale. Concepția constructivă a structurii este deosebit de ingenioasă. La ora actuală, în Europa, mai supraviețuiesc doar câteva structuri de acest tip: grinzi cu console și articulații - tip Gerber. Podul Traian a fost refăcut în anii 1946-1947.

NOROC CU FONDURILE PHARE

Chiar și în aceste zile, la Podul Traian se efectuează lucrări pentru consolidarea infrastructurii podului și pentru refacerea malului. Lucrările au început în august '99, fiind executate (în urma câștigării licitației) de către o societate din Târgu Mureș. Valoarea totală a contractului se ridică la 375.118 Euro, bani proveniți din fonduri PHARE nerambursabile. Până acum s-au realizat lucrări în valoare de 332.527 Euro. Despre ceea ce se face efectiv la Podul Traian, ne-a vorbit Teodor Marian, șeful Biroului Investiții din cadrul CLM Arad: „Consolidarea infrastructurii presupune consolidarea fundațiilor pilelor centrale prin cămășuire cu beton armat și injecții cu lapte de ciment. Refacerea malurilor se realizează prin extragerea piloților din lemn (care au rămas de la fostele consolidări) și execuția între pilele centrale a unui șenal, cu adâncirea albiei pentru curgerea râului, în majoritate, printre cele două pile. Se are în vedere și reprofilarea malului drept și refacerea malului stâng."

INUNDAȚIILE DIN PRIMĂVARĂ AU MODIFICAT PROIECTUL INIȚIAL

Acestea sunt lucrările prevăzute în proiectul inițial, de anul trecut. Mersul lucrurilor a fost modificat însă de inundațiile din martie-aprilie. Acestea au creat o erodare a taluzului malului stâng pe o lungime de 81 m, în zona care nu era cuprinsă în proiectul de amenajare a malului. În aceste condiții, Comisia județeană de apărare împotriva dezastrelor a dispus aplicarea unor măsuri operative de intervenție pentru asigurarea liniei de apărare împotriva inundațiilor. „Ca o primă măsură, în zona spărturii au fost executate umpluturi din piatră brută de mari dimensiuni (cca 300 de tone) - a precizat Teodor Marian. În urma deplasării la fața locului a reprezentanților Uniunii Europene și Comisiei Naționale de Apărare Împotriva Inundațiilor, Primăria municipiului Arad a solicitat acestei comisii suplimentarea cu încă 300.000 de Euro."

Nu a aprobat nimeni însă această sumă și nu s-a primit nici un ban. Drept urmare, au fost stabilite lucrările suplimentare **minime** necesare asigurării protecției malului în zona eroziunii. Valoarea lor: 61.096 Euro. „Din această sumă, PHARE va suporta 18.756 Euro, reprezentând 5% din valoarea proiectului inițial, plus aproximativ 27 milioane de lei (dobânda acumulată pe anul 2000). Restul va fi finanțat de CLM Arad, din fonduri ale bugetului local, conform Programului de Investiții pe 2000, aprobat ca anexă" - a adăugat Teodor Marian.

ULTIMA EXPERTIZĂ RECOMANDĂ REFACEREA SUPRASTRUCTURII

Termenul de finalizare a lucrărilor prevăzut în contractul inițial, era 27 iulie 2000. Dar, din cauza lucrărilor suplimentare, s-ar putea să fie nevoie de o prelungire (cu toate că la momentul inundațiilor se înregistra un avans de două luni).

Este important însă că se lucrează la consolidarea podului, diminuându-se astfel riscul ca el să devină nefuncțional. Ultima expertiză a acestuia (efectuată în 1997) arată că trebuie făcută și consolidarea suprastructurii. Dar, deocamdată, Primăria nu are bani pentru așa ceva.

„Pe plan mondial, la ora actuală există o tendință accentuată de a menține și a reabilita structurile existente ale unor astfel de poduri - a precizat prof. dr. ing. Radu Băncilă, de la Universitatea «Politehnică» Timișoara, expert tehnic MLPAT - poduri. Considerăm că reabilitarea Podului Traian este posibilă, necesară și oportună, lucru subliniat și de o serie de specialiști din străinătate, care au văzut podul. Propunem în acest sens o discuție publică."

DIANA DUȚU
Foto: **ONORIU FELEA**

S.C. ELECTRICA S.A.

SUCURSALA DE DISTRIBUȚIE A ENERGIEI ELECTRICE ARAD

COMUNICAT

Începând de luni 19 iunie 2000, ora 7 a.m., se va întrerupe furnizarea energiei electrice, în condiții contractate la toți agenții economici restanțieri la plata facturilor emise pentru energie electrică, inclusiv agenții economici care au grafice de eșalonare a plăților restante, întocmite la nivel de sucursală și neaprobate de S.C. ELECTRICA S.A., sau aprobate dar nerespectate.

Director,
Ing. IOAN CORNEL SECIANSCHI

Împotriva Guvernului

ENERGETICIENII ARĂDENI AU DEMONSTRAT LA DEVA

Astăzi ei vor continua protestul la București

Salariații sindicatelor arădene afiliate Federației Energetica (CET, CONEL) au început, luni, seria acțiunilor de protest. Dacă în cursul dimineții aceștia au întrerupt lucrul timp de două ore, Sindicatul Liber Independent Energia (din CET) și-a continuat protestul la Deva, unde 25 de sindicaliști arădeni au pichetat Prefectura Hunedoara, alături de energeticieni din Hunedoara, Bihor, Timiș.

Energeticienii cer abrogarea OUG 58/2000 privind limitarea fondului de salarii în societățile comerciale cu capital de stat care au datorii la buget și în fostele regii.

Astăzi, la București, energeticieni din toată țara vor participa la un miting organizat de Blocul Național Sindical. „Suntem cam limitați cu numărul de participanți fiindcă acțiunea implică niște cheltuieli destul de mari. Ne gândim la circa 50 de persoane din sindicatul Energia", spune Traian Deliman, liderul S. L. I. Energia.

Chiar dacă sindicaliștii arădeni din CONEL nu vor fi prezenți în capitală, revendicările lor sunt aceleași cu ale colegilor din CET.

Acțiunile de protest ale Federației Energetica vor culmina cu declanșarea pe termen nelimitat a grevei generale începând cu 20 iunie, dacă Guvernul nu va hotărî suspendarea Ordonanței 58.

GERLINDE KNAP

BIR ARAD NU FACE PLĂȚI

Dacă alte sucursale ale Băncii Internaționale a Religiilor au început, de câteva zile, efectuarea plăților din dobânzile ajunse la scadență, la Arad situația e la fel de o lună de zile. Adică plățile sunt sistate în continuare.

Aflată sub supraveghere specială a BNR, BIR riscă să fie declarată falimentară. Pentru a evita acest lucru, grupul britanic Jaquila (care a anunțat că dorește să achiziționeze 60% din BIR) mai are la dispoziție câteva zile pentru a depune aportul de capital.

„Sucursalele care fac plăți ori au avut ceva încasări, ori au primit un plafon de la București. Noi n-am primit nici bani și nici o înștiințare", spune directorul economic al sucursalei arădene, Livia Butariu.

G. KNAP

Investitorii arădeni la FNI

VOR ÎNAINTA O PLÂNGERE COMUNĂ ÎMPOTRIVA SOV INVEST

Investitorii arădeni la FNI intenționează să înainteze în instanță o plângere comună împotriva SOV INVEST (societatea care administrează FNI). În acest scop, președintele Comitetului de Inițiativă a Investitorilor FNI Arad, Alexandru Pintea, face un apel către arădenii în cauză să se prezinte la sediul FNI Arad cu o copie xerox de pe carnetul de investitor. Totodată, investitorii vor putea să-și depună **cereri de răscumpărare** a unităților de fond.

Pentru acțiunea sa, Comitetul a strâns, până acum, semnături de la 800 de arădeni.

G.K.

Dobânzile bancare în vigoare la 13.06.2000

Denumirea băncii	Suma minimă (lei)		Dobânda (% pe an)													
			Persoane fizice							Persoane juridice						
	Persoane fizice	Persoane juridice	la vedere	Pe termen de (luni)						la vedere	Pe termen de (luni)					
				1	2	3	6	9	12		1	2	3	6	9	12
BCR	*	25.000.000	10	38	-	39	40	41	42	10	38	-	39	40	41	42
BRD	100.000	*	10	33	34	35	36	37	38	10	31	32	33	34	35	36
B. Transilvania	300.000	25.000.000	9	37	-	39	38	36	36	9	33	-	36	35	33	32
B.I.R.	300.000	15.000.000	8	33	-	35	37	39	40	8	31	-	33	34	35	36
BancPost	500.000	500.000	9	36	-	37	38	39	40	9	34	-	35	36	-	30
B. Agricolă	100.000	2.000.000	9	41	-	41	42	42	42	9	41	-	41	42	42	42
B. P. Aurora	100.000	50.000.000	10	38	-	42	44	42	46	10	35	-	38	42	40	46
B. P. Phoenix	500.000	500.000	10	46	-	47	48	-	50	10	46	-	47	48	-	50

PANORAMIC ECONOMIC

● **RAMBURSARE.** Banca Națională a României (BNR) va rambursa la scadență, în următoarele zile, un împrumut de 108 de milioane de dolari, contractat în luna iunie 1999, de la un club de 14 bănci străine care operează pe piața românească, a declarat, luni, agenției MEDIAFAX purtătorul de cuvînt al BNR, Adrian Vasilescu.

De asemenea, BNR a notificat că nu mai dorește prelungirea unui alt împrumut în valoare de 64 de milioane de dolari și care a fost contractat de banca centrală în luna decembrie 1999. Scadența acestui împrumut este în luna decembrie 2000, dar prelungirea sau renunțarea la prelungire trebuie notificată cu șase luni înainte de expirarea termenului pentru care a fost acordat.

Împrumutul de 64 de milioane de dolari a fost contractat de la 12 bănci străine prezente pe piața româ-nească.

Cele două împrumuturi erau necesare României pentru a îndeplini o condiție în vederea primirii celei de-a doua tranșe din împrumutul stand-by cu FMI.

● **ROMTELECOM MAJOREAZĂ TARIFELE.** RomTelecom a notificat Oficiului Concurenței că intenționează ca, de la 1 iulie, să majoreze tarifele pentru serviciile de telecomunicații de bază, în medie cu 7,37%, a declarat, luni, agenției MEDIAFAX Tănase Nicu, director general în cadrul Oficiului Concurenței.

Nota a fost transmisă Oficiului Concurenței săptămîna trecută, iar noile tarife urmează să fie făcute publice cu 15 zile înainte de intrarea lor în vigoare.

● **MAJORARE DE CAPITAL.** Banca Transilvania își va majora capitalul social de la 100 de miliarde de lei la 175 de miliarde de lei, proces prevăzut a se încheia pe data de 29 iunie, a declarat, luni, în cadrul unei conferințe de presă, președintele băncii, Iosif Pop.

"Pînă la data de 9 iunie au fost subscrise 7,66% din acțiuni", a spus Pop.

● **OBLIGAȚIUNI DE STAT.** În perioada 1-12 iunie persoanele fizice și juridice au achiziționat de la Banca Agricolă obligațiuni de stat în valută în valoare de 11,760 milioane de dolari și 2,608 milioane de mărci germane, informează un comunicat al băncii.

Perioadele de subscriere pentru noua serie de emisiuni de obligațiuni din tezaur în valută, lansată de Ministerul Finanțelor și derulată numai prin unitățile Băncii Agricole sînt: 1-15 iunie și 19-29 iunie. Valoarea nominală individuală a unei obligațiuni de tezaur cu dobîndă este de 1.000 dolari sau 1.000 mărci germane.

Rata dobînzii obligațiunilor de tezaur cu dobîndă, denominate, în valută, ale statului este de: 7,5% pe an pentru obligațiunile în dolari lansate pe o perioadă de 182 și, respectiv 192 de zile; 9,0% pe an pentru obligațiunile în dolari lansate pe o perioadă de 367 de zile; 5% pe an pentru obligațiunile în mărci germane lansate pe o perioadă de 182 și, respectiv, 192 de zile; 5,5% pe an pentru obligațiunile în mărci germane lansate pe o perioadă de 367 de zile.

DEPĂȘIND MOMENTAN CRIZA FINANCIAR-BANCARĂ

BANCA POPULARĂ „MINERVA" PLĂTEȘTE DOBÂNZILE LA TERMEN

Declanșată de marea escrocherie FNI, criza din sistemul financiar-bancar românesc a cuprins și băncile populare. Cooperativa de Credit - Banca Populară Minerva a fost supusă în ultimele săptămâni unui val fără precedent de retrageri a banilor depuși. Situație care a dus la limitarea simțitoare a rezervelor sale de lichidități. Conducerea băncii susține că panica în rândul depunătorilor ei e artificial creată și că apariția ei a fost favorizată și de precaritatea legislației în domeniu.

Din câte ne-a informat Darie Pop, ofițer credite la sucursala arădeană a băncii „MINERVA", conducerea din Galați a instituției este încrezătoare în redresarea situației. „Așa cum am promis, de vineri, 9 iunie, am început să plătim dobânzile aferente depozitelor ajunse la scadență. Angajații noștri încasează zilnic rate din creditele care au fost acordate în cea mai mare parte persoanelor fizice. Un lucru bun pentru noi, pentru că nefiind vorba de firme, putem recupera mai ușor banii. Clienții noștri sunt extrem de înțelegători, nu doresc decât dobânda. Mergem înainte încrezători", spune Pop. Acesta a mai precizat că pentru cazuri speciale - decese în familie, probleme medicale grave - se vor restitui depozitele înainte de termen, însă numai în baza unor dosare depuse la Arad și aprobate de consiliul de administrație al băncii de la Galați.

FLORIN TRUȚ

ECOURI DUPĂ MECIUL ROMÂNIA-GERMANIA

● Am scăpat puișorul de aur printre degete

● Orice s-ar spune, orice pretexte și motive ar inventa unii, România putea și trebuia să învingă Germania. Măcar pentru a intra în istorie. ● Dacă îi băteam pe nemți, „capul" selecționerului Ribbeck „zbura" mai mult ca sigur. Germanii ar fi avut, precum englezii, zero puncte, iar șansele lor de calificare în „sferturi" se diminuau considerabil. ● Ne aducem aminte că după acel 1-1 din „amicalul" din Malta (vara lui '98), antrenorul germanilor de-atunci, Berthi Vogts, a fost demis. Ce frumos era să fi căzut și „capul" lui Ribbeck... ● Arbitrul danez Nielsen a avut o manieră ciudată de a conduce jocul, defavorizând echipa noastră în câteva rânduri. Până și fostul mare arbitru român, Nicolae Rainea a văzut penalty la faza din min. 41, când Ad. Ilie a fost „cosit" în careu. ● Poate că noi suntem subiectivi, dar dacă și comentatorul postului de televiziune german SAT 1 a recunoscut cu fair-play că se impunea penalty pentru România, noi ce să mai spunem... ● Și-acum, câteva declarații culese la final...

Erich Ribbeck: „Dacă privesc meciul în ansamblu, eu zic că punctul a fost meritat. Se poate spune că am jucat foarte prost și că am avut noroc să obținem remiza, dar în câteva momente am arătat că suntem capabili și de un fotbal spectaculos. Am revenit de la 0-1, ceea ce nu e foarte ușor. ● **Emerich Jenei:** „Am fi putut obține un rezultat mai bun. Moldovan a ratat o mare ocazie, iar arbitrul nu ne-a acordat un penalty. Germania are o echipă extraordinară, care se luptă până la sfârșit. Trebuie să uităm acest meci și să ne concentrăm asupra partidei următoare." ● **Markus Babbel** (jucător Germania): „Suntem dezamăgiți. România era cel mai slab adversar din grupă, dar n-am reușit să o învingem. Ba mai mult, de-abia am smuls un egal." ● **Ioan Becali** (impresar FIFA): „Așa e cu nemții: și când trebuie să intre în poartă mingea trece alături. Ocazii am avut, dar n-a fost să fie. Am avut un puișor de aur în mână, dar l-am scăpat printre degete. Ne mai rămân o găină și un cocoșel, adică, Portugalia și Anglia."

DANIEL SCRIDON

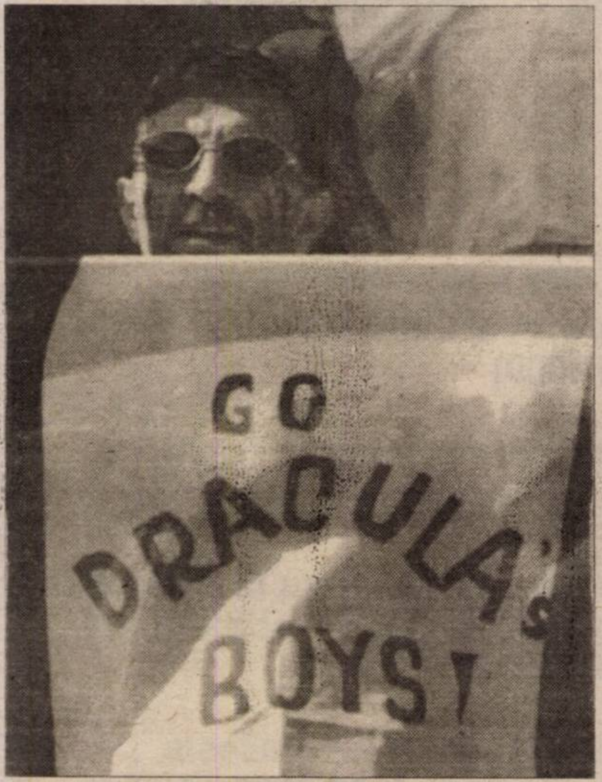

Grupa C Surpriza de la Rotterdam

SPANIA - NORVEGIA 0-1 (0-0)

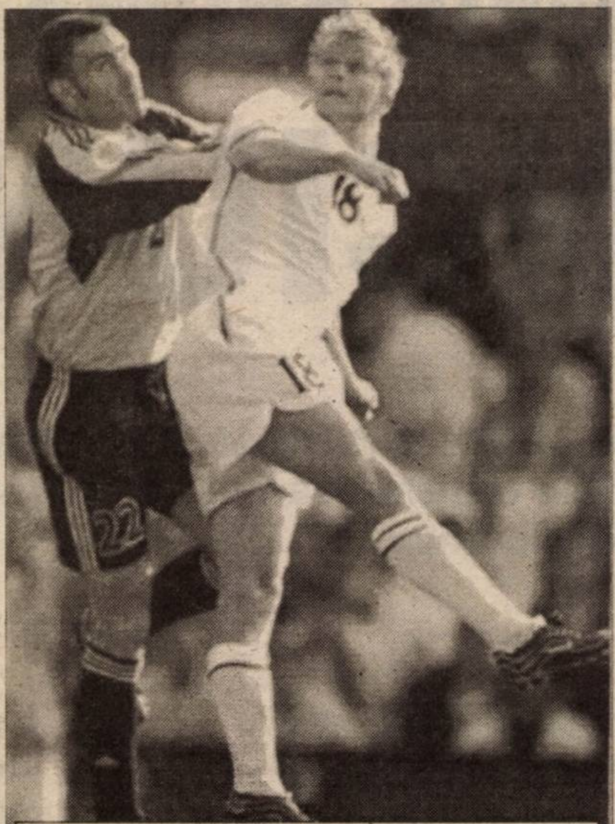

Iversen îl surprinde pe Molina și aduce „vikingilor" trei puncte prețioase

Ieri, la Rotterdam, Norvegia a furnizat surpriza prin victoria repurtată împotriva ibericilor. Echipa antrenată de Jose Antonio Camacho a jucat foarte slab, fiind departe de nivelul cu care ne-a obișnuit. Nordicii au profitat de prestația dezamăgitoare a Spaniei, înscriind singurul gol al partidei după o greșeală a portarului Molina, prin Iversen, în min. 65. Până atunci, ei s-au apărat exact, cu două linii și au încercat să speculeze ocaziile avute, dar transversala s-a opus la „capul" lui Solskjaer (min. 19) sau Flo nu a ajuns la interceptie (min. 57). Hispanicii au ratat la rândul lor prin Urzaiz (min. 30), Raul (min. 40 și 41) și Fran (min. 54). Intrările în teren ale lui Mendieta și Alfonso nu au schimbat radical datele problemei, scorul rămânând același, în pofida eforturilor de reechilibrare a balanței. Într-un meci de modestă factură, arbitrat de Gamal El-Ghandour (Egipt), au evoluat:

Spania: Molina - Salgado, Paco, Hierro, Aranzabal, Etxeberria (Alfonso, min. 72), Guardiola, Valeron (Helguera, min. 80), Fran (Mendieta, min. 72), Raul, Urzaiz.

Norvegia: Myhre - Heggem, Berg (Eggen, min. 59), Bragstad, Bergdölmö, E. Bakke, Skammelsrud, Mykland, Iversen (Riseth, min. 90), Solskjaer, Flo (Carew, min. 70).

Cartonașe galbene: Etxeberria, Salgado respectiv Bergdölmö.

ADRIAN HĂRȚĂU

Grupa B Victoria care aduce calificarea

BELGIA-ITALIA

În această seară, începând cu orele 21,45, stadionul „Roi Baudouin" din Bruxelles va fi arhiplin cu ocazia derby-ului grupei B a Campionatului European de fotbal, care va opune echipele Belgiei și Italiei. În primele partide din grupă atât „diavolii roșii", cum sunt porecliți jucătorii belgieni, cât și „squadra azzura" au învins cu același scor, 2-1, selecționatele Suediei, respectiv Turciei. În aceste condiții o victorie în meciul de astăzi poate aduce calificarea învingătoarei în proporție de 90%. Este drept că un rezultat de egalitate ar conveni destul de mult ambelor echipe, însă atunci totul se va decide în ultima rundă de jocuri a grupei.

Belgienii mizează la acest adevărat derby pe aportul extraordinar al publicului, care la meciul de deschidere i-a purtat spre victorie. Antrenorul Robert Waseige nu mai are probleme de sănătate în cadrul lotului, până la ora partidei reușind să îi recupereze pe Leonard, Wilmots și Walem. În aceste condiții, față de partida cu Suedia singura noutate va fi introducerea mijlocașului Parmei, Johan Walem, în atac fiind confirmat cuplul Strupar-Mpenza. Iată, așadar, cea mai probabilă alcătuire a „dracilor": De Wilde-Deflandre, Staelens, Valgaeren, Leonard-Verheyen, Wilmots, Walem, Goor-Strupar, Mpenza.

De partea cealaltă peninsularii și-au regăsit optimismul și și-au refăcut moralul după victoria cu Turcia. După ultimele rezultate, extrem de nevingătoare, italienii aveau nevoie de o victorie pentru a putea visa frumos. Antrenorul Dino Zoff recunoaște că echipa sa a depășit greu Turcia însă succesul formației sale nu poate fi pus sub semnul întrebării. Singura dilemă a lui Zoff pentru meciul cu Belgia este posibila rocadă între Totti și Del Piero, juventinul limpezind jocul Italiei în cele 20 de minute cât a evoluat cu Turcia. În rest, nu sunt probleme, așa că riscăm un prim unsprezece: Toldo-Cannavaro, Nesta, Maldini-Zambrotta, Conte, Albertini, Fiore, Iuliano-Del Piero (Totti), F. Inzaghi. Partida va fi condusă la centru de Garcia Aranda (Spania).

DACIAN TODUȚA

Filippo Inzaghi își dorește un gol și în partida cu Belgia

Revenire spectaculoasă a sârbilor

IUGOSLAVIA - SLOVENIA 3-3 (0-1)

Primul meci din istorie între selecționatele Iugoslaviei și Sloveniei, a fost unul extrem de spectaculos, cu o revenire ca în filme a sârbilor și nu mai puțin de șase goluri.

Începutul de meci ne arată o echipă a Sloveniei bine așezată în teren, care va deschide meritat scorul, în minutul 23, prin starul Zahovic (lovitură de cap din cădere, fără speranțe pentru Kralj). Restul reprizei este de asemenea la discreția „alb-verzilor", însă același Zahovic va rata incredibil desprinderea din poziție de unu la unu cu portarul sârb.

Deși cu forțe noi în teren, partea a doua a jocului debutează cum nu se poate mai prost pentru Iugoslavia, pentru că în decurs de numai 5 minute, slovenii merg la un incredibil 3-0. Mai întâi Zahovic centrează ca la carte pentru Pavlin, care nu iartă (min. 51), iar apoi Zlatko Zahovic își trece în cont „dubla", după o gravă greșeală a lui Mihajlovic. Apărătorul sârb va fi chiar eliminat în minutul 60 și partida părea jucată. Elevii lui Boskov nu se lasă cu una cu două și vor avea șapte minute magnifice în care vor egala situația pe tabela de marcaj. De două ori Milosevic (minutele 67 și 72) și o dată Drulovic (min. 70) semnează revenirea spectaculoasă a Iugoslaviei și rușinea înfrângerii era evitată. În chiar ultimul minut de joc, asistentul român, Nicolae Grigorescu, ia o decizie curajoasă și în același timp corectă, semnalizând ofsaid la Zahovic, scăpat singur cu Kralj.

La fluierul arbitrului Melo Pereira (Portugalia) s-au aliniat formațiile:

Iugoslavia: Kralj - Dudic, Djukic, Mihajlovic, Nadj - D. Stankovic (min. 35 - Stojkovic), Jokanovic, Jugovic - Drulovic, Kovacevic (min. 51 - Milosevic), Mijatovic (min. 81 - Kezman). **Antrenor**: Vujadin Boskov.

Slovenia: Dabanovic - Milanic, Galic, Milinovic - Novak, Ceh, Karic (min. 80 - Osterc), Rudonja - Pavlin (min. 74 - Isteric) - Zahovic, Udovic (min. 64 - Acimovic). **Antrenor**: Srecko Katanec.

Spectatori: 20.000.

CĂLIN MNERIE

Clasament

1. Norvegia	1	1	0	0	1-0	3
2. Iugoslavia	1	0	1	0	3-3	1
3. Slovenia	1	0	1	0	3-3	1
4. Spania	1	0	0	1	0-1	0

Următoarele partide, duminică, 18 iunie: Slovenia - Spania; Norvegia - Iugoslavia.

CAMPIONATUL JUDEȚEAN „PROMOȚIE"

Seria A

Partizan Satu Mare - Progresul Pecica 5-2 (4-0)

Au marcat: Popov - min. 4, C. Curtuiuș - min. 19, Petcov - min. 35, L. Rus - min. 37, Pleșa - min. 59 respectiv Zaharia - min. 53, Pataki - min. 69.

Satu Mare: Popa - Terlain, I. Curtuiuș, C. Rus, Cheșa, O. György, L. Rus, Popov, C. Curtuiuș, Petcov, Pleșa. **Au mai jucat:** L. György, Bumbu, Ștefan. **Antrenor:** Crăciun György.

Pecica: Bereș - Deliman, Ponta, Gal, Lipitor, Pataki, Uscă, Csik, Burtic, Barbu, Țălan. **Au mai jucat:** Lelik, Zaharia, Hedeșan, Plecan. **Antrenor:** Atilla Pataki.

Au arbitrat: A. Apătean - N. Dehelean - O. Coman.

Observator AJF: Nicolae Ardelean.

Rezultatele ultimei etape

Horia - Covăsânț 1-2; Zimand Cuz - Arkit 4-0; Sânleani - Munar 1-0; Secusigiu - Cruceni 13-0; Satu Mare - Pecica 5-2; Ususău - Fântânele 3-0 (f.j.). Glogovăț '99 a stat.

Clasamentul final

1. Pecica	24	17	3	4	61-29	54 (+18)
2. Sânleani	24	17	2	5	75-33	53 (+17)
3. Zimand Cuz	24	17	1	6	77-47	52 (+16)
4. Satu Mare	24	14	2	8	71-40	44 (+8)
5. Glogovăț	24	10	4	10	42-54	34 (-2)
6. Munar	24	10	1	13	62-57	31 (-5)
7. Horia	24	10	1	13	49-60	31 (-5)
8. Secusigiu	24	10	1	13	64-75	31 (-5)
9. Arkit	24	9	3	12	45-60	30 (-6)
10. Ususău	24	8	4	12	58-71	28 (-8)
11. Cruceni	24	8	4	12	50-74	28 (-8)
12. Covăsânț	24	8	1	15	58-63	25 (-11)
13. Fântânele	24	3	3	18	26-75	12 (-24)

* Progresul Pecica a promovat în „Onoare".

* Eagles Fântânele nu s-a înscris pentru returul de campionat.

Picioarele scurte ale MINCIUNII

Ce fel predici ține credincioşilor săi pastorul **Popa Dorel**, candidatul PDSR la primăria Aradului, dacă în viața de toate zilele **încalcă porunca "Să nu minți"** ?

A afirmat, în presă, că este susținut de Excelența sa, Ambasadorul Statelor Unite ➡ **Ambasada Statelor Unite a dezmințit oficial vreo legătură cu respectivul Popa Doru ("Observator", 4 mai 2000)**

A afirmat, tot în presă, că are susținerea Societății "Astra-Vagoane Trinity" ➡ **Conducerea Societății "Astra-Vagoane Trinity" a comunicat oficial că nu îl susține pe Doru Popa**

Susține, în campania dumisale, că în ultimul deceniu a construit singura şcoală în Arad ➡ **"Uită" să menționeze că e vorba de un liceu baptist şi, mai ales, că pentru a-i face loc a fost dărâmată grădinița din Str. Maiakovski !**

Aruncă în stânga şi dreapta, cu un savuros accent american, promisiuni de sute de milioane de dolari ➡ **De ce nu a obținut pentru oraşul Arad aceste monstruase sume în perioada 1992-1996 când a fost Consilier municipal?**

Afirmă că este "apolitic" ➡ **Atunci, de ce a fost între 1992-96 consilier CDR şi de ce acum s-a strecurat sub pulpana bine plasată în sondaje a PDSR? De ce nu a candidat independent?**

Dacă ne-am lua după promisiunile aberante din campania D-lui pastor Popa, în patru ani Aradul va fi capitala Uniunii Europene.

PROMISIUNILE FĂRĂ ACOPERIRE SUNT MINCIUNI.

OVIDIU MARIAN nu promite arădenilor decât că va fi, ca primar, acelaşi om:
- **tânăr**
- **dinamic**
- **priceput**

Lucruri pe care le-a dovedit deja.

PDSR

DACĂ DOREL POPA AJUNGE PRIMAR, ÎNSEAMNĂ CĂ ESTE PENTRU PRIMA DATĂ DUPĂ REVOLUȚIE CÂND ARADUL ARE... PRIMAR!

● Ce spun oamenii de valoare... despre DOREL POPA

◆ ION ILIESCU - președintele PDSR

„După zece ani de experiențe nefericite, acum arădenii au șansa de a alege un primar pe măsura idealurilor lor. Pe inginerul Dorel Popa, arădenii îl cunosc și nu mai are nevoie de prezentare. Pentru mai-binele municipiului dumneavoastră, vă recomand să-l votați pe ing. Dorel Popa."

◆ ADRIAN NĂSTASE - prim-vicepreședintele PDSR

„Inginerul Dorel Popa este primarul ideal pentru Arad. Nu este doar un gospodar desăvârșit, ci și un om de o moralitate deosebită și, nu în ultimul rând, un primar capabil să atragă surse importante de finanțare pentru municipiul dvs. Pentru dumneavoastră, pentru noi, Dorel Popa este primarul anului 2000. Nu mai este un secret pentru nimeni faptul că noi, românii, nu ducem lipsă de idei. Ducem lipsă de bani. Dorel Popa este omul care îi poate aduce...".

◆ ION CRISTOIU - analist politic

„Alegând un independent pentru funcția de primar al Aradului, PDSR a dat dovadă de multă măiestrie politică. Doar un om cu o moralitate desăvârșită îi va determina pe arădeni să uite pățania cu «celebrul» Dumitru Branc."

◆ AVRAM CRĂCIUN - președinte PDSR Arad

„Am optat pentru Dorel Popa, deoarece am considerat că Aradul merită cel mai bun primar posibil. Am făcut acest lucru, cu convingerea că prestanța și relațiile inginerului Dorel Popa vor fi puse în slujba arădenilor. Cu un astfel de primar, Aradul poate deveni nu doar primul oraș al țării din punct de vedere geografic, ci și din punct de vedere administrativ și economic."

◆ Conf. univ. Dr. ALEXANDRU POP - șef secție ortopedie - Spitalul Județean

„Ing. Dorel Popa este un om de mare caracter, care și-a făcut din ajutorarea aproapelui un apostolat. Din punctul meu de vedere, Dorel Popa ar fi un primar extraordinar pentru municipiul nostru."

◆ Dr. MUSCĂ DIMITRIE - director general Combinatul Agro-Industrial Curtici

„Ing. Dorel Popa este un om extraordinar. În sfârșit, arădenii au șansa să aibă un primar pe care îl merită. În patru ani de zile, cu Dorel Popa, Aradul va intra definitiv în Europa!"

◆ Conf. univ. IOAN CRÂSNIC - prodecan al Facultății de Medicină din cadrul Universității de Vest „Vasile Goldiș"; șef secție la Spitalul Județean

„În anii 1992-1996 am fost consilier la Primăria Municipiului Arad împreună cu inginerul Dorel Popa. A dat dovadă de seriozitate, inteligență, spirit de organizare deosebit, cinste și omenie. Relațiile pe care le are în diaspora română din America și Europa au fost dovedite prin tot ce a realizat din 1990 până în prezent. Consider că Dorel Popa ar fi primarul potrivit pentru Arad!"

◆ IOAN MĂINESCU - director general * S.C. Victoria * S.C. REMAT * S.C. P.A.P.D. SA

„Ca agent economic susțin un candidat serios pentru Arad. Asta și pentru că este momentul ca acest oraș să renască. Se pot elimina furturile din banii bugetului, vor fi promovați tinerii și se pot crea premisele pentru ca investitorii să vină în Arad."

◆ Dr. ec. NICOARĂ CREȚ - director general S.C. Vinalcool SA

„Dorel Popa este un om deosebit, fiind foarte potrivit pentru funcția de primar al Aradului. Fără să exagerez, pot spune că este alegerea cea mai bună pe care o pot face arădenii."

◆ ȘTEFAN MUREȘAN - director general S.C. Universum „XEROX" Arad

„Ing. Dorel Popa este un om echilibrat, cu un sistem relațional foarte bine pus la punct. În situația în care va reuși să realizeze măcar 50% din proiectele pe care le prezintă în programul său, aceasta poate să însemne reintegrarea Aradului în Europa. Și prin maniera în care își susține campania, dl. Dorel Popa mi se pare mult mai de bun simț decât «țărănismele» contracandidatului său."

◆ Prof. univ. DR. LIZICA MIHUȚ - rectorul Universității „Aurel Vlaicu" Arad

„Universitatea «Aurel Vlaicu» își dorește un primar care să manifeste o reală disponibilitate față de problemele instituției, ale profesorilor și studenților, un primar dinamic, curajos, corect."

◆ Ing. MIRON CHEREGI - director general AMARAD

„Dorel Popa este un om deosebit de serios, iar arădenii ar pierde o șansă unică dacă nu l-ar vota. Din colaborarea noastră de până acum, m-am convins că este un om care știe ce are de făcut și nu va dezamăgi niciodată electoratul arădean."

◆ Av. VALENTIN GEORGE - absolvent al University of Chicago (Științe politice) și North Western Law School (avocatură); director general al unei firme de succes din București

„Dorel Popa este un om serios, cu o calitate morală ireproșabilă. Aradul va putea deveni învingător grație MANAGERULUI Dorel Popa. Vremea «specialiștilor» în toate domeniile a trecut... Un primar trebuie să fie un bun administrator, dar în același timp trebuie să fie capabil și credibil în a atrage investiții comunitare și americane (PHARE, BIRD, U.S., AID, SAPARD). Dorel Popa are această capacitate. De aceea cred că Dorel Popa este de departe cel mai bun primar pentru orașul dumneavoastră."

Nu lăsați Lipova pe mâna aventurierilor

CETĂȚENI AI ORAȘULUI LIPOVA

Acum, în turul al II-lea de scrutin, au rămas prin voia dumneavoastră doi candidați: Radu Scorobete și Petru Gherman.

Pentru binele Lipovei, vă rugăm să votați pentru candidatul Petru Gherman. De ce?

- Deoarece a dovedit că poate să facă multe pentru orașul nostru;

- Deoarece are sprijinul PD, ApR și PSDR;

- Are sprijinul diasporei românești și este un primar permanent la dispoziția cetățeanului;

- Deoarece nu minte și nu se aliază cu partide extremiste;

- Deoarece promovează cultura;

- Avem nevoie de un oraș civilizat;

SĂ MERGEM ÎMPREUNĂ ȘI SĂ TERMINĂM CEEA CE AM ÎNCEPUT

Organizațiile PD, ApR, PSDR Lipova

PURLEA IOAN

Un primar de mult așteptat de locuitorii Țării Hălmagiului

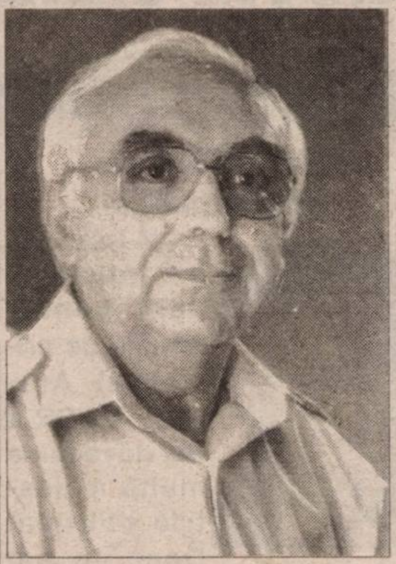

Născut: 11.11.1943

Profesia: Inginer silvic

Funcție: Ing. șef - Ocolul Silvic Hălmagiu

Starea civilă: căsătorit, 2 copii studenți la Medicină (fata) și Telecomunicații (băiatul)

OBIECTIVE

1. Amenajarea și regularizarea văilor Hălmagiu și Brusturi.

2. Extinderea rețelei de apă potabilă în toată comuna.

3. Construirea unui pod peste râul Criș în localitatea Ionești.

4. Preluarea pădurilor urbariale, composesorale și pentru persoanele fizice la Legea 1/2000.

5. Amenajarea și modernizarea pieței Hălmagiu, una din cele mai mari piețe de pe Valea Crișului Alb.

6. Repararea și întreținerea tuturor drumurilor comerciale și în centrul de comună.

7. Pentru oprirea migrației tineretului spre oraș, se va căuta atragerea de investitori străini și crearea de locuri de muncă.

8. Sprijinirea tuturor acțiunilor cultural-sportive, prin organizarea de competiții; acordarea de ajutoare materiale pentru elevii cei mai înzestrați, dar cu posibilități materiale reduse.

COMUNICAT

PENTRU CA LIPOVA SĂ DEVINĂ UN ORAȘ OCCIDENTAL

- **Pentru ca viața locuitorilor orașului să fie mai bună în Lipova**
- **Pentru ca străzile să devină circulabile (în Lipova se poate vorbi azi doar de ULIȚE)**
- **Pentru ca Primăria să fie în slujba cetățeanului**
- **Pentru punerea în posesie a tuturor celor care au drept la pământ**
- **Pentru atragerea investitorilor pentru dezvoltare și creare a unor locuri de muncă**
- **Pentru realizarea unei baze sportive moderne și promovarea echipei de fotbal în divizia B**
- **Pentru protecție socială reală pentru vârstnici**
- **Pentru integrarea rromilor - începând cu școlarizarea copiilor și tinerilor**
- **Pentru o liniște și o ordine publică reală**
- **Pentru întărirea statutului de drept prin respectarea și aplicarea legii**

URMĂTOARELE FORȚE POLITICE HOTĂRĂSC SUSȚINEREA D-lui RADU SCOROBETE în funcția de primar

1. PNL Lipova
2. P.R.M. Lipova
3. Partidul Pensionarilor Lipova
4. PUR Lipova
5. PNL - Câmpeanu Lipova
6. F.D. German Lipova
7. FER Lipova
8. Partida Romilor Lipova
9. Independenții
10. **Conform protocolului încheiat între organizațiile județene PDSR, PNL, ApR, PUNR și PRM - partidele amintite mai sus îl sprijină tot pe RADU SCOROBETE.**

Scrisoare deschisă d-lui Petre Gherman

D-le Gherman!

Vreau să precizez câteva lucruri care vă privesc personal.

1. PRM nu este un partid extremist, cum ați afirmat, însă esența doctrinei sale este Articolul 1 din Constituția României, care prevede că România este stat național, suveran și independent, unitar și indivizibil.

2. Ați afirmat că dacă ajunge Popina în Primăria Lipovei îi dă afară pe toți. Aceasta este o snoavă, dar dumneavoastră vă pricepeți la snoave.

3. V-ați dovedit duplicitatea în multe împrejurări. De exemplu, în 4.06.2000, ora 10.36'.20" l-ați mustrat cu voce tare pe un domn pentru că aducea cu mașina votanți. După aceea, când credeați că nu vă mai aud, i-ați spus „Fă-o și tu mai mascat".

4. S.C. **Urbis, la 70 de angajați, a avut un Consiliu de Administrație din 11 persoane**, care din 1996 și până în primăvara anului 2000 au primit un salariu lunar care adunat face în jur de **70.000.000 de lei**. Înmulțiți această sumă cu 11 și locuitorii orașului vor avea tabloul neîmplinirilor în acest sector, care și astăzi duce gunoiul cu remorca, în timp ce o **autospecială din Olanda nu funcționează fiindcă nu sunt bani pentru un schimb de ulei și două baterii.**

De scumpirea apei calde, apei reci și căldurii nu mai vorbim. Dar mai-marele acestui C.A. era chiar dl. Petre Gherman.

5. **Nu sunt bani pentru gospodărirea orașului, dar pentru călătorii în Franța și Spania au fost, d-le Petrică.** În timp ce locatarii blocurilor dau din colț în colț și plătesc de se usucă până și piatra, alții călătoresc!

6. O întrebare mai am pentru mâine: **de ce secția de votare 1 prezintă documente contrafăcute** cu rezultatele alegerilor, iar secția 6 prezintă **documente fără semnăturile membrilor?** Poate d-na Popescu Daniela munci în locul tuturor? Dar ștampilele de ce le-a păstrat până luni? Nu-i curioasă treabă că deși s-au semnat de către membri toate cele trei procese verbale, la Biroul Electoral cel care notifica primarul este nesemnat?

În concluzie, „Bravo, d-le Petrică!"

VIOREL POPINA

POST-SCRIPTUM

D-le Petrică, dacă întrebările și afirmațiile de mai sus te vor face să ai o clipă de sinceritate față de tine însuți, duminică vei vota

RADU SCOROBETE

UN PRIMAR PENTRU LIPOVA, NU PENTRU SINE!

Organizația MIȘCAREA REVOLUȚIONARĂ '89 ARAD

Organizația Mișcarea Revoluționară '89 face apel la toți oamenii de bine ai acestui oraș, să-l voteze pe domnul Doru Popa în funcția de primar al orașului nostru. Avem nevoie de o schimbare, și nu de noi promisiuni, avem nevoie de un om cu credință în Dumnezeu care să se respecte ca om și să respecte și oamenii acestui oraș, un om care în decembrie 1989 a ieșit în stradă pentru mai bine și care dorește să pună în practică proiecte rămase pe hârtie în toți acești ani de promisiuni. Organizația Mișcarea Revoluționară '89, prin membrii săi, este alături de domnul Doru Popa, știindu-l un om care își respectă cuvântul dat și va rămâne alături de dânsul indiferent de rezultatul alegerilor pe care noi îl credem favorabil dacă va fi o campanie loială, fără lovituri sub centură. Dorim un om care să arate lumii întregi că imaginea României a fost deformată de răuvoitori pe parcursul acestor ani, răuvoitori care au alunecat pe treapta vânzării de țară fără a judeca că pe parcursul de veacuri românii și-au dat viața pentru a avea o țară liberă, o țară a lor. Urăm domnului Doru Popa multă sănătate și asigurarea că vom fi alături de dânsul și la bine, și la rău.

Biroul de presă al organizației
Mișcarea Revoluționară '89 Arad

IOAN FARCAȘ,

PD

candidat al Partidului Democrat la funcția de primar, Primăria Pâncota

ARGUMENTE:
- am lucrat 9 ani în administrație;
- cunosc problemele orașului Pâncota și ale satului Măderat;
- am început cu dumneavoastră, voi continua cu dumneavoastră;
- știu ce trebuie să fac și am demonstrat că fac.

De aceea vă spun ce am făcut:
- **modernizarea orașului:**
- modernizarea străzii (2 km);
- extindere rețea apă (10,5 km) și canal (3,5 km);
- finalizarea introducerii gazului metan;
- modernizarea pieții în procent de 70%;
- extinderea spațiului de școlarizare (două grădinițe);
- pietruirea străzilor în Pâncota și Măderat (10 km);
- introducerea telefoniei digitale (Alcatel);
- înființarea de noi locuri de muncă prin aducerea investitorilor străini.

OBIECTIVE
- ▼ continuarea aducțiunii gazului metan în Pâncota și Măderat;
- ▼ finalizarea rețelei de apă în Pâncota și aducțiunea apei în Măderat;
- ▼ construirea unei stații de epurare pentru colectarea apelor reziduale din Pâncota;
- ▼ extinderea rețelei de canalizare;
- ▼ modernizarea străzilor Gh. Doja, Calvariei, V. Goldiș;
- ▼ asfaltarea drumului în centrul satului Măderat;
- ▼ construirea unei capele în cimitirul orașului Pâncota și pietruirea aleilor din cimitir;
- ▼ groapă de gunoi ecologică;
- ▼ repartizarea conform Legii 189 de sume pentru cultele din Pâncota și Măderat;
- ▼ finalizarea modernizării pieței.
- Și altele

ÎMPREUNĂ CU DUMNEAVOASTRĂ SĂ CONTINUĂM CE AM ÎNCEPUT!

VLADIMIRESCU 2000
OMUL FAPTELOR
PDSR IOAN CRIȘAN

PRIMARUL PENTRU BINELE TUTUROR LOCALITĂȚILOR COMUNEI
„Comuna Vladimirescu trebuie să-și redobândească identitatea și personalitatea pe baza tradițiilor sale. Dorim o comună prosperă, curată și civilizată."

OFERTĂ ELECTORALĂ
- ▼ Primarul va fi prezent în toate localitățile comunei, pentru ca toate problemele să poată fi rezolvate, pentru ca nici o localitate să nu fie defavorizată în folosul alteia.
- ▼ Toți pensionarii cu venituri mai mici de un milion lunar vor avea pâine pe bază de abonament, cu o reducere de preț de 20%.
- ▼ De Crăciunul anului 2000, săracii vor putea lua masa la CANTINA SOCIALĂ.
- ▼ În șase luni vor dispărea gunoaiele din toate localitățile
- ▼ Drumurile vor fi reabilitate din fonduri proprii, colectate din taxa de drum pentru accesul la balastiere.

LOCUITORI AI COMUNEI VLADIMIRESCU!
Toți știți ce trebuie realizat în fiecare localitate. Toți știți că promisiunile mincinoase nu vă vor ajuta la nimic. Noi vă oferim sprijinul viitorului partid de guvernământ!

NOI NU FACEM PROMISIUNI DEȘARTE
NOI VĂ OFERIM FAPTE!
VOTAȚI TREI TRANDAFIRI, VOTAȚI PDSR!

ApR

UN PRIMAR CARE ADUCE SCHIMBAREA

Interviu cu dl. AZARE JORZA, candidat de primar la GHIOROC

– D-le Jorza, cu ce veniți în plus față de contracandidatul dvs.?

– Cu o administrație mai eficientă, îndreptată înspre interesul cetățeanului. Primăria trebuie să fie pusă în slujba cetățeanului, printr-o comunicare permanentă și o conlucrare în interesul localității. Indiferent de starea socială, religie sau etnie, cetățenii din Ghioroc vor avea mereu ușa Primăriei deschisă și un primar la dispoziția lor.

– Care sunt argumentele d-voastră pentru ca oamenii să poată avea încredere în candidatul Azare Jorza?

– În primul rând, familia și gospodăria mea. Apoi societatea pe care o conduc - în domeniul agriculturii - societate care are rezultate deosebite. Cei care au venit cu pământul în arendă cunosc acest lucru și îl apreciază. Dacă până acum oamenii au fost mulțumiți, țin să-i asigur că vor fi la fel de mulțumiți și în viitor, chiar dacă voi fi ales primar. Nu voi lăsa societatea nesupravegheată, întrucât am un înlocuitor de nădejde, în persoana fiului meu.

În ceea ce privește unele acuze care mi s-au adus, datorită apartenenței mele religioase, doresc să le transmit pe această cale alegătorilor următoarele:

Primăria Ghioroc are nevoie de un om gospodar și cinstit. La Primărie se face doar administrație și nu religie sau politică!

VOTAȚI AZARE JORZA!

VOTAȚI
- CREDINȚĂ ÎN DUMNEZEU!
- IUBIRE DE OAMENI!
- PLĂCEREA DE A MUNCI!

SCOROBETE RADU PRIMAR al orașului Lipova

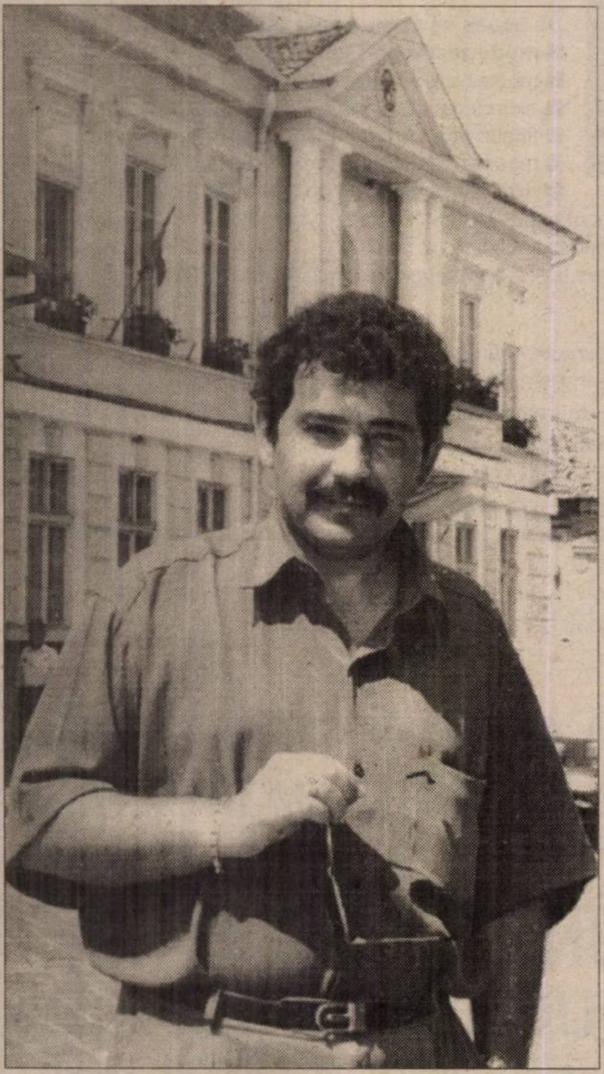

Luptă mare a fost la alegerile din 1996 între actualul primar din Lipova și Radu Scorobete. Puține voturi au mai trebuit pentru ca acest tânăr să câștige alegerile pentru funcția de primar. Rezultatele alegerilor de atunci, numărul mare de voturi, au demonstrat că RADU SCOROBETE este dorit ca primar în LIPOVA. Atunci

Un program ambițios pentru un oraș occidental

RADU SCOROBETE propunea electoratului obiective importante pentru ca orașul LIPOVA să arate mai bine, să devină o urbe modernă, europeană. Dar iată ce ne spune RADU SCOROBETE: „În 1996 mi-am depus candidatura pentru funcția de primar conform hotărârii Partidului Liberal. Am gândit mult pentru a accepta candidatura și credeam că cele propuse de mine vor fi hotărâtoare în câștigarea alegerilor. Nu vreau să vin în fața alegătorilor cu un alt program, de aceea revin cu încrederea că obiectivele ce le voi enumera vor fi de data aceasta hotărâtoare în alegerea subsemnatului ca primar:

1. Modernizarea și asfaltarea tuturor drumurilor din oraș

2. Realizarea unui centru civic modern, european al orașului Lipova

3. Sprijinirea investitorilor locali cât și a celor străini în vederea realizării unui centru turistic în zona Radna, Cetatea Șoimoș și Băile Lipova. Conform unui program de investiții ce se va adopta în Consiliul local voi înființa cel puțin 200 locuri de muncă.

4. Valorificarea tuturor resurselor naturale de care dispune orașul Lipova: apa minerală, carierele de piatră, balastierele și pădurile în așa fel încât să aducă venituri substanțiale la bugetul local. La Lipova sunt șanse ca prin mijloace proprii să nu mai cerșim bani de la bugetul de stat.

5. Rediscutarea dosarelor cu ajutoare sociale ce au fost anulate și acordarea unor sume de bani celor cu probleme materiale insuficiente pentru un trai decent (pensionari, studenți, elevi, bolnavi și alții).

6. Înființarea unei cantine pentru asigurarea unei mese calde tuturor celor care nu au nici un venit.

7. Asigur cetățenii orașului Lipova că în gospodăria fiecăruia nu va mai lipsi apa rece și caldă și căldura. Atenție, să îndrăznească cei răspunzători să oprească apa și căldura!

8. Voi introduce în administrația locală un nou stil de muncă care să sprijine cu adevărat interesele cetățenilor orașului.

„Primăria" - va fi deschisă la orice propunere a alegătorilor.

9. Voi întocmi un program concret împreună cu specialiștii din oraș dar și cu conducerile: școlilor, spitalului și ale celorlalte instituții, în vederea asigurării banilor pentru desfășurarea unei activități normale și civilizate. Școlile și spitalul nu vor mai suferi din lipsa banilor.

10. Realizarea unor lucrări de reamenajare a Muzeului Pompierilor în vederea intrării acestuia în circuitul turistic național și internațional.

11. Ordinea, disciplina, siguranța cetățeanului, paza și ordinea publică, curățenia orașului vor fi principalele obiective ce vor sta în activitatea mea zilnică. Lipova poate deveni un oraș al florilor. Vom planta anual mii de pomi și arbuști orientali.

12. Sprijinirea investitorilor locali pentru realizarea unor discoteci și localuri de petrecere a timpului liber pentru tineret. Împreună cu organizațiile de tineret, cu școlile din oraș și cu alți factori vom acționa pentru ca la LIPOVA să se desfășoare acțiuni de amploare națională. În acest sens mă gândesc la un festival de muzică ușoară intitulat „Lipova - dragostea mea!"

*** Promovarea echipei de fotbal ȘOIMII LIPOVA în divizia B și modernizarea stadionului orașului.**

13. Este numărul meu norocos! E treisprezece, e timpul să declar deschis NU DORESC SĂ DEVIN PRIMAR SĂ MĂ ÎMBOGĂȚESC - AM TOT CE ÎMI TREBUIE!

14. Înființarea unui post de radio local cu sprijinul RADIO CONTACT București.

15. Înființarea unei secții a Facultății de Drept și una de ASISTENȚĂ SOCIALĂ.

Locuitori ai orașului Lipova,
E TIMPUL SĂ NU VĂ MAI LĂSAȚI PĂCĂLIȚI CA ÎN '96!

CETĂȚENII PROPUN

Acest TALON se decupează și după alegerile din 18 iunie a.c. se va depune într-o urnă așezată în holul primăriei.

Numele și prenumele ....

Pentru ca LIPOVA să devină un oraș occidental, propun: ....

....

....

....

....

....

NOTĂ. După alegerile din 18 iunie 2000 vom organiza o adunare populară prin care vom hotărî ca propunerile dvs. să fie trecute în programul Consiliului Local pentru ca orașul nostru să devină o mândrie pentru Valea Mureșului.

URSUS URSUS

BERE CLUJ

REGELE BERII ÎN ROMÂNIA

***URSUS S.A.**, companie ce detine fabrici de bere in Cluj, Pitesti si Buzău, membră a grupului South African Breweries International - al treilea producător de bere din lume - angajează la fabrica din Cluj-Napoca, pentru zona Arad:*

SUPERVIZOR VÂNZĂRI

Subordonat Directorului de Vânzări si Distributie Nord, veti avea ca principale responsabilităti urmărirea activitătii distribuitorilor din zonă precum si contactarea de clienti pentru a promova vânzarea produselor companiei conform politicii de vânzari aprobate si a standardelor de deservire a clientilor.

Cerinte:

- **Studii superioare**
- **Cel putin un an experientă în vânzări (preferabil in FMCG)**
- **Disponibilitate de a lucra în program flexibil si de a executa deplasări**
- **Permis de conducere categoria B, cel putin un an de experientă**
- **Stagiul militar satisfăcut (dacă este cazul)**
- **Abilităti de comunicare**
- **Prezintă avantaje: cunostintele de limba engleză si cunostintele de operare pe calculator**

Dacă sunteti o persoană ambitioasă si energică, aveti domiciliul în Arad si doriti să vă alăturati unei echipe de succes, trimiteti un Curriculum Vitae si o scrisoare de intentie Departamentului de Resurse Umane, pe adresa mentionată mai jos, nu mai târziu de 19 iunie 2000.
Notă: Numai candidatii selectati vor fi contactati.

URSUS S.A.
Calea Mănăstur nr. 2-6
3400 Cluj-Napoca

Fax - (064) 199.511

SAB

MEMBRU AL GRUPULUI SOUTH AFRICAN BREWERIES INTERNATIONAL

(1420721)

MANEX MA

Arad, str. Guttenbrun nr. 100, tel/fax 057-286834

Nou!!!

Importator direct

Poliuretan Ungaria

Pânze circular și freze pentru lemn Italia

- lacuri, diluanți, grunduri, vopsele, palux, acetonă
- placaje, pal furniruit, placaj furniruit, pânză panglică
- pâslă, discuri diamantate
- aracet, prenadez 300, parafină, urelit R și P
- accesorii mobilier, feronerie Blum, șuruburi pentru lemn, capete pentru înșurubat, garnituri uși
- pânză panglică, cuțite de rindeluit
- abrazive, pietre polizor, discuri abrazive, baiț, colorant lac, cepuri lemn, burghie

Deschis luni - vineri între orele 8-16

(1287652)

COMUNICAT

S.C. GOSPODĂRIREA COMUNALĂ ARAD S.A.

*Urmare a reclamațiilor privitoare la **poluarea fonică pe timpul nopții**, primite de la cetățenii care locuiesc pe străzile **Bd. Decebal, Bd. Gl. Dragalina, Bd. Gl. Vasile Milea, Splaiul Gl. Praporgescu, Bd. Revoluției, Str. Tribunul Dobra, Str. Nicolae Bălcescu, Str. Gheorghe Lazăr, Str. Horea, Str. Crișan, Str. Cloșca, Str. Lucian Blaga, Str. Episcopiei, Str. Tudor Vladimirescu, Str. Lacului, Str. Ms. Ion Antonescu,***

*S.C. „GOSPODĂRIREA COMUNALĂ ARAD" S.A. a **somat** în repetate rânduri patronii S.C. GENERAL " 94 S.R.L. pentru **a renunța la activitatea de discotecă în aer liber** (nu există nici o aprobare din partea S.C. G.C.A. S.A. pentru această activitate).*

*Din păcate, conducerea S.C. GENERAL " 94 S.R.L. **continuă să polueze fonic, sfidând Regulamentul de organizare și funcționare a Ștrandului Neptun** și clauzele contractului încheiat cu S.C. „GOSPODĂRIREA COMUNALĂ ARAD" S.A., cât și pe cetățenii care locuiesc în zonele mai sus amintite.*

În această situație, S.C. „GOSPODĂRIREA COMUNALĂ ARAD" S.A. este obligată să rezilieze Contractul de locațiune cu S.C. GENERAL " 94 S.R.L. și să o acționeze în instanță pentru prejudiciile aduse de aceasta.

Totodată, cerem scuze cetățenilor care locuiesc pe străzile amintite mai sus, pentru neplăcerile cauzate de S.C. GENERAL " 94 S.R.L.

DIRECTOR
Ovidiu Marian

DIRECTOR Ovidiu [illegible] ARAD

(1420715)

Goldstern GSM

Distribuitor naţional Dialog

dialog Distribuitor Autorizat

ARAD Bd. Revoluţiei nr. 35 tel 057/270890
SEVERIN Str. Tudor Vladimirescu nr.41 tel. 052/324040
DEVA Bd. Decebal bl.15 tel. 054/233633
REŞIŢA Str. Libertăţii bl. A2 tel. 055/224734

TIMIŞOARA
Piaţa Victoriei 2 tel. 056/293836
Str. Ştiinţei 4 (lângă piaţa Aurora) tel. 056/156773
Centrul comercial TERRA standul K8 tel. 056/214597-163
Str. Eugeniu de Savoya 12 tel. 056/199.662

Mitsubishi Trium
599.000 lei
Cu TVA inclus

Chiar si pentru abonamentul Dialog Inedit - 4$

Magazinele Parc
CARANSEBEŞ Str. Mihai Viteazul tel. 055/229399
REŞIŢA Str. I.L. Caragiale nr.18 tel. 055/214711

Always keep in touch

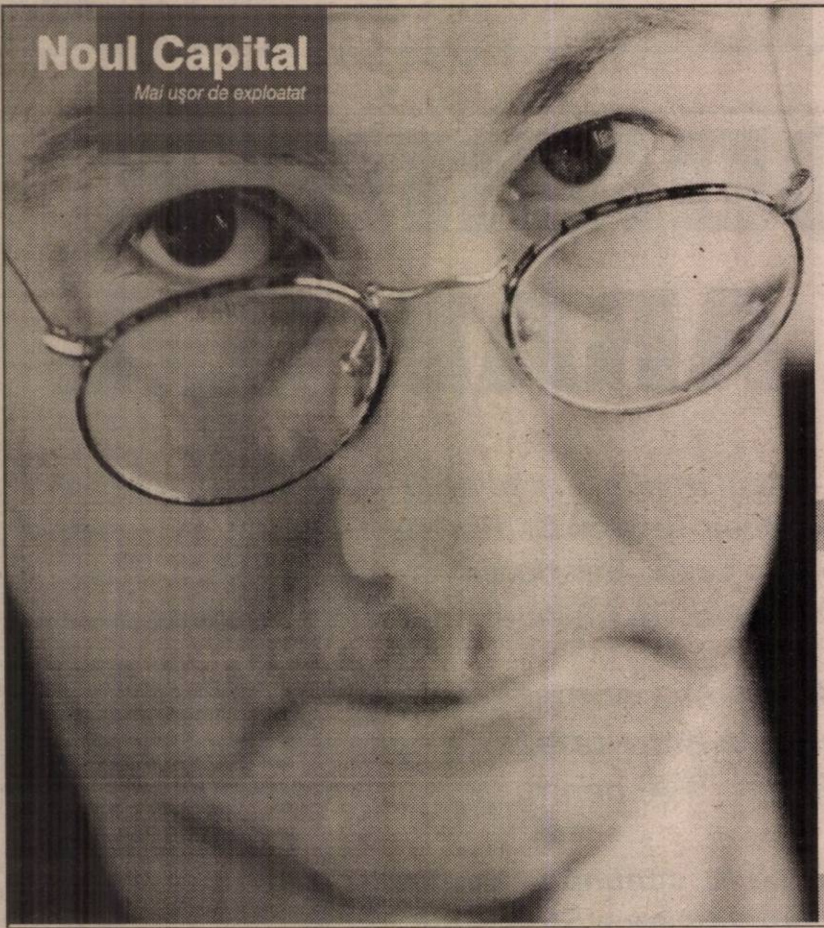

Esenţial e să ai informaţia de care ai nevoie atunci când ai nevoie şi să o foloseşti eficient. Restul sunt amănunte.

De opt ani pentru un mediu de afaceri dinamic

există

mereu în schimbare: Noul Capital, într-un nou format.

MARI REDUCERI DE PREŢ!

LICHIDARE DE STOC!

SC TISZA-MUREŞ S.A.
prin fabrica de cărămidă Ceala
vinde cărămidă normală
la preţul de NUMAI 1400 lei/buc.
TELEFON: 057-280270.

ASTRA VAGOANE ARAD S.A.
A TRINITY INDUSTRIES, INC. COMPANY

Angajează:

SUDORI ELECTRICI

Condiţii: Calificare în meseria de sudor şi experienţă în meserie.
Avantaje: Salar minim brut 4.000.000 lei.
Pregătire gratuită 10 zile câte 4 ore pe zi în vederea atestării.

S.C. EASTERN TECHNOLOGY S.R.L.
angajează RECEPŢIONERĂ
pentru noua fabrică, cu sediul în Zona Parc Industrial, F.N., 2900 Arad.

Cerinţe:

- Profesionalism, spontaneitate şi eficienţă în serviciile prestate.
- Entuziasm, receptivitate şi spirit organizatoric bine delimitat.
- Fluenţă în vorbire şi cunoaşterea limbii italiene sau (şi) germane.
- Vârsta maximă 30 de ani.

C.V. la fax
057-285.914 sau
email la easterntec@monti-heim.ch.

DEUTSCHES UNTERNEHMEN
sucht
Anwendungstechniker für Fensterherstellung aus PVC-Profile und Bauingenieur mit PC-Kenntnise

Der ideale Kandidat ware:
- zwischen 30-40 Jahre alt
- Ingenieur oder Techniker
- sehr flexibel, reisefreudig, seriös

Wir erwarten Ihren Lebenslauf an folgende Fax- Nr. 057/251461.

(1420579)

BB Computer SRL

ARAD Str. N.Bălcescu nr.12 tel/fax: 057-280555, 280666

AUTORIZAT DE CENTRUL NAȚIONAL DE PREGĂTIRE ÎN INFORMATICĂ BUCUREȘTI CPI S.A.

Centrul teritorial de pregătire în informatică

organizează următoarele cursuri

Utilizare Windows 98 (Inițiere)
Programat: 01.08.2000 după masa
09.08.2000 dimineața

Operare cu Word 2000 și Excel 2000
Programat: 18.08.2000 după masa

Utilizare Word 2000 în limba română
Programat: 17.08.2000 după masa

Programare în Visual Basic (începători)
Programat: 16.06.2000 după masa

Inițiere în Windows 98 pentru copii
Programat: 03.07.2000 Orar: L-V:10-12

Alte cursuri: Utilizare Internet, Excel, Access, Foxpro, Autocad

Diplomele de utilizare sunt eliberate cu avizul MINISTERULUI ÎNVĂȚĂMÂNTULUI
Diplomele de operator sunt eliberate de MINISTERUL MUNCII

CONVOCATOR

Subsemnatul Nicolae Băcanu, președinte în exercițiu al Camerei de Comerț, Industrie și Agricultură a Județului Arad, în conformitate cu prevederile art. 18 al Statutului, convoc Adunarea Generală, pe data de 29.06.2000, orele 10,00, în Sala Mare a Teatrului de Stat Arad, cu următoarea ordine de zi:

PARTEA I - Aniversarea a 10 ani de la reînființarea CCIA Arad
PARTEA II - Lucrările Adunării Generale Ordinare 2000
1. Prezentarea Raportului Colegiului de Conducere
2. Prezentarea Raportului privind Execuția Bugetară pe 1999 și a BVC pentru anul 2000
3. Prezentarea Raportului Comisiei de Cenzori
4. Diverse

În conformitate cu art. 16 al Statutului, persoana juridică își exercită calitatea de membru al Camerei, prin persoana fizică care o angajează în mod legal. În lipsa acesteia, pentru motive bine întemeiate, persoana juridică poate fi reprezentată de altă persoană, împuternicită în mod expres, prin procură specială, notarială de către reprezentantul ei legal.

Procurile vor fi depuse, în original, la secretariatul CCIA, cel mai târziu cu 24 ore înainte de data stabilită pentru ținerea adunării, în cazul de față 28.06.2000, orele 10,00.

NICOLAE BĂCANU
Președinte

Onduline

LIDER MONDIAL ÎN DOMENIUL MATERIALELOR PENTRU ACOPERIȘURI

ÎNVELITORI ECOLOGICE, FARA AZBEST !

DEVENIȚI DISTRIBUITORUL NOSTRU !

GRĂBIȚI-VĂ SĂ NE CONTACTAȚI LA:

ONDULINE MATERIALE DE CONSTRUCȚII S.R.L.
Str. Năvodari nr. 30-32, Sector 1
BUCUREȘTI
Tel: (01) 233.12.64, 233.12.65, 233.12.66, Fax: 233.12.67
E-mail: onduline@fx.ro promond@fx.ro

PENITENCIARUL ARAD

ÎNCADREAZĂ PRIN CONCURS I POST DE OFIȚER SPECIALIST (ANALIST PROGRAMATOR)

CONDIȚII:

- Absolvent studii superioare de specialitate, cu examen de licență;
- Vârsta cuprinsă între 23-35 ani;
- Domiciliul stabil în municipiul Arad;
- Bărbații - stagiul militar satisfăcut.

Înscrierile se fac zilnic, între orele 10,00 - 13,00, până în data de 20 iunie 2000, la sediul unității din municipiul Arad, strada Eftimie Murgu nr. 5-7 ARAD.

INFOTON ROMÂNIA

Str. L.Blaga, nr.2-4
Tel.: 280175, 281800

INFO ROMANIA ton DISTRIBUITOR AUTORIZAT

MINOLTA

Consumabile și piese de schimb originale

Copiatoare alb/negru, digitale, color, 13 .. 60 pagini/minut !

Imprimante LASER alb/negru, color, 6 .. 25 pagini/minut !

Service garanție și post garanție

S.C. PREFIN EST EUROPE S.R.L.

Str. 6 Vânători nr. 35/A - Arad
Angajează
5 muncitori calificați în domeniul călcat confecții
Condiții:
- studii medii de specialitate
- experiență în domeniul confecțiilor - călcat - 1 an
- vârsta maximă - 30 ani
- disponibilitate la program prelungit de lucru

Specialist în domeniul confecțiilor- inginer sau tehnician - (femeie)
Condiții:
- studii superioare sau medii de specialitate
- experiență în domeniul confecțiilor - 3 ani
- vârsta maximă - 35 ani
- disponibilitate la program prelungit de lucru
- cunoștințe de limba italiană

Cei interesați se vor prezenta la sediul societății începând cu data apariției anunțului în ziar, de luni până vineri, între orele 7,00-15,30.
Salarizarea va fi atractivă, conform experienței de lucru.
(1420657)

SOCIETATE COMERCIALA ANGAJEAZĂ SECRETARĂ

Condiții:
- cunoștințe limba maghiară
- operare PC
- aspect plăcut
- vârsta maximă 30 ani.

Informații suplimentare la tel. 057 - 270 622

HALĂ DE ÎNCHIRIAT

Oferim spre închiriere sau vânzare o HALĂ în suprafață totală de 4.000 m2 (pe două nivele), pretabilă la activități de producție sau depozitare, dotată cu toate utilitățile - curent, apă, încălzire, telefon, rampe de descărcare auto și CFR, lift etc, situată în ARAD, zonă comercială.

INFORMAȚII LA TEL. 092 275278.
(128687)

DIRECȚIA SILVICĂ ARAD

vinde la licitație utilaje casate a căror listă este afișată la sediul din Arad, str. Episcopiei nr. 48.

Licitația se va ține în ziua de 30.06.2000, ora 10, la adresa de mai sus.

(5172123)

AGENȚII DE PUBLICITATE

ZIARUL „ADEVĂRUL" ARAD ARE DESCHISE URMĂTOARELE AGENȚII DE PUBLICITATE

SEBIȘ
Primăria orașului Sebiș
- agent publicitar
Cioloca Mirela
- program 8,00 - 15,00
- Telefon 420.303

LIPOVA
S.C. ELCOTRANS S.R.L.
Lipova
Str. Bălcescu Nr. 16,
Telefon 561.426 sau
Fax 563.091
- program 7,30-15,30

INEU
Primăria orașului Ineu
- agent publicitar
Carmen Țole
- program 8,00 - 15,00
- Telefon 092-846765

NĂDLAC
„GYURIAN"
- str. Griviței Nr.58
- agent publicitar
Gyurian Bohuslav
- Telefon 474.580

CHIȘINEU CRIȘ
Primăria orașului
Chișineu Criș
- agent publicitar
Mihaela Brândaș
- program 8,00 - 15,00

PECICA
DACODA -
A.F. DUMICI Nr. 281
- agent publicitar
Dumici Dănuț
- program 8,00 - 20,00
- Telefon 468.745

SÂNTANA
Bibliotecă
- agent publicitar
Alexandru Victoria
- program: 8,00 - 15,00

GURAHONȚ
Primăria orașului Gurahonț
- agent publicitar
Alexandru Herlău
- program: 8,00 - 15,00

PÂNCOTA
S.C. „ELIDOR" SRL
Str. T. Vladimirescu, nr. 34
- agent publicitar
Cristina Mihăicuța
- program: 8,00 - 15,00
- Telefon: 466.213

CURTICI
Str. Vasile Goldiș nr. 1
(Magazinul
HOBBYLAND)
- program: 9,00 - 18,00

SĂVÂRȘIN
Magazinul alimentar
Mixt „Hans auto",
Str. A. Iancu Nr. 411
- Telefon: 557.339

CERMEI
Primăria Cermei
- agent publicitar
Florica Nagy

ȘOMOȘCHEȘ
- agent publicitar înv.
Ioan Nagy
- Telefon: 511.860

ȘIRIA
Asociația Agricolă
Ioan Slavici
sau la domiciliul d-nei **Bot Adriana**, din Șiria nr. 516
- agent publicitar
Bot Adriana
- Telefon 531.084

Anunțurile se primesc în regim de urgență și pot să apară în ziarul „ADEVĂRUL" de a doua zi. Informații - telefon 280904.

MATRIMONIALE

TINERE SEXY,
rafinate,
oferim compania și contacte intime.
Informații NON - STOP
la telefon 891 441
3.250 lei/30 sec.
(1420720)

VÂNZĂRI APARTAMENTE O CAMERĂ

Vând apartament 1 cameră, central, toate îmbunătățirile, gresie, faianță, satelit, telefon, 16.500 DM. Telefon 223787; 259331. (15286)

Vând garsonieră, confort I, Micălaca, zonă bună, nou, super amenajat, 8.100 DM. Telefon 092.344.705. (15335)

Vând garsonieră, et. III, Confecții. Telefon 251796, după ora 18. (14736)

Vând garsonieră cf. I, Mioriței, balcon închis, gresie, faianță, telefon, gaz. Telefon 286117, orele 18-22. (15099)

Vând garsonieră, confort I, toate îmbunătățirile, zona Confecții. Telefon 221954. (15258)

Vând garsonieră bloc 123, Micălaca, parchetat, mochetat, zugrăvit, ușă schimbată la intrare, gresiat, faianțat, ocupabil imediat; preț 8.000 DM. Telefon 094.616.265. (15831)

Vând garsonieră îmbunătățiri, confort III. Telefon 511257. (0363798)

Vând apartament una cameră, zonă centrală. Telefon 222322; 094.787.497. (15389)

Vând apartament una cameră, Grădiște, etaj II, 10.500 DM. Telefon 257664, după ora 18. (15406)

Ocazie! Vând apartament 1 cameră, UTA, etaj I. Telefon 253326. (15408)

Vând apartament 1 cameră, Piața Soarelui, 7.000 DM negociabil. Telefon 092.624.654. (15428)

VÂNZĂRI APARTAMENTE DOUĂ CAMERE

Vând urgent apartament 2 camere, etaj 10, Vlaicu. Telefon 256859. (15412)

Vând apartament 2 camere, Podgoria, et. II, 22.500 DM, negociabil. Telefon 234693. (14716)

Vând 2 camere, Vlaicu, îmbunătățit, 9.000 DM. Telefon 253364. (14676)

Vând apartament 2 camere, cf. I, Vlaicu. Telefon 274549. (15197)

Vând apartament 2 camere, Podgoria, amenajat, 19.900 DM. Telefon 092.344.705. (15335)

Vând avantajos apartament 2 camere, Podgoria, et. 4/4. Telefon 219878, 092 372 730. (15211)

Ocazie! Vând apartament 2 camere, confort I, decomandat, et. III, Micălaca, 13.900 DM. Telefon 270856. (15189)

Vând apartament mobilat 2 camere, zona Fortuna, Telefon 253318, orele 16-19, preț 12.000 DM, negociabil. (15292)

Vând apartament 2 camere, bucătărie, baie, balcon, boxă, decomandat, Vlaicu. Telefon 245082. (15297)

Ocazie! 13.000 DM, apartament 2 camere, confort I, et. III, Vlaicu-Y-uri. Telefon 210555. (15305)

Vând urgent 2 camere Alfa, 11.000 DM. Telefon 253364. (15189)

Vând apartament cu 2-3 camere. Telefon 212474. (14019)

Vând urgent apartament 2 și 3 camere, zona 300 și Confecții. Telefon 212474. (15227)

Vând urgent apartament 2 camere confort II, etaj II, Vlaicu, Fortuna. Telefon 275950; 245443. (15385)

Vând apartament 2 camere, garaj, confort I, zona III. Telefon 265656. (15395)

Vând apartament 2 camere, decomandat, 84 mp, îmbunătățit, Z Vlaicu, 25.000 DM negociabil. Telefon 242430; 094.629.166. (15398)

Vând urgent apartament 2 camere, Vlaicu, 9.000 DM. Telefon 270872. (15408)

Vând apartament 2 camere semidecomandate, zona III, etaj I, garaj, 23.000 DM negociabil. Telefon 267793. (15411)

Vând apartament 2 camere, garaj, bloc 569. Telefon 263596. (15413)

VÂNZĂRI APARTAMENTE TREI CAMERE

Vând apartament 3 camere, parter înalt, central (Antonescu), 32.000 DM, preț fix. Telefon 253681. (15284)

Vând apartament 3 camere, et. I, str. Spitalului, bl. 3. Telefon 253670. (14992)

Vând apartament 3 camere, multiple îmbunătățiri, bloc nou, contorizat, Alfa. Telefon 277369. (14979)

Vând, închiriez apartament 3 camere, ultracentral, Bd. Revoluției, sau schimb cu 2 camere plus diferență, zona Spitalului. Telefon 282455; 212659. (15023)

Vând apartament 3 camere, decomandat, et. I. Arad, str. I. Maniu, Podgoria, îmbunătățiri, preț 38.000 DM. Telefon 057/235498. (15252)

Vând apartament 3 camere, complet mobilat, parchetat, faianțat, gresiat. Telefon 095.782.505. (15313)

Vând apartament 3 camere, ultracentral, et. II, cărămidă, garaj. Telefon 220801, 272123, 092 953 061. (14581)

Vând apartamente în bloc asociație cu 3 și 4 camere. Telefon 212474. (15227)

Vând apartament 3 camere, central, mobilat sau nemobilat. Telefon 092.295.320. (15341)

Vând apartament 3 camere decomandate, acoperiș țiglă, eventual garaj, Alfa. Telefon 277121. (15261)

Vând apartament 3 camere, str. Iuliu Maniu, multiple îmbunătățiri, negociabil, la vedere, etaj 4, acoperiș țiglă sau schimb cu 2 camere. Telefon 233648. (15033)

Vând apartament 3 camere, parter, excelent pentru privatizare, în Piața Mioriței. Telefon 256820; 236409. (15358)

Vând apartament 3 camere, (ne)mobilat, gaz, telefon, garaj, centru Vladimirescu, 20.000 DM negociabil. Telefon 514235; 092.989.002. (15362)

Vând urgent apartament central, 3 camere, contorizat termic. Telefon 247381, 236305, 094.608.695. (15376)

Vând apartament 3 camere. Telefon 057 - 277097. (15367)

Ocazie! Vând apartament 3 camere, decomandat, etaj II, centru - gară. Telefon 270872. (15408)

Vând apartament 3 camere, ultracentral, 2 băi, toate îmbunătățirile. Telefon 251397. (154259)

VÂNZĂRI APARTAMENTE PATRU-CINCI-ȘASE CAMERE

Vând apartament 5 camere, decomandate, în Grădiște. Telefon 223755, 094 956 176. (15143)

Ocazie! Vând apartament 5 camere, et. I, zona Polivalentă, vedere spre Mureș. Telefon 092 621 405, 057-263789. (15210)

Vând apartament 4 camere, ultracentral. Telefon 265656. (15395)

Vând apartament 4 camere, confort I, etaj II, intrări separate, 2 băi, bloc cărămidă. Telefon 240019. (15462)

Vând (schimb) apartament 4 camere, ultracentral, 2 intrări separate, 2 holuri, baie, WC serviciu, 2 balcoane. Informații telefon 250857, după ora 18.

Vând apartament 4 camere, confort I, et. II, intrări separate, 2 băi, bloc cărămidă. Telefon 240019. (15402)

VÂNZĂRI CASE

Vând casă cu etaj: 3 camere, baie, bucătărie (apă caldă, rece, etc.) terasă, curte, la 3 Insule. Telefon 275341; 094.645.682; 094.645.471. (14859)

Vând urgent 2 case din cărămidă, în aceeași curte, suprafața 1.000 mp, ocupabilă imediat, cartier Pârneava. Informații telefon 094.555.452. (14156)

Vând casă în Ungaria, asigur drept de ședere permanent în Ungaria, posibilitate fără viză Schengen, aștept numai oferte serioase. Telefon 092.622.767.

Vând casă în Grădiște, mansardată, complet mobilată, toate utilitățile. Telefon 092.275.276. (14946)

Ocazie unică! Vând casă str. Lalelelor, nr. 38, amenajată, cu toate dotările, bar. Telefon 092.721.469. (15004)

Vând casă cu etaj ultracentral, parterul privatizat. Telefon 234862. (14776)

Vând urgent (variante) casă foarte mare, 1.500 mp, Aradul Nou, excelent en gros, producție, complex hotelier, etc, toate utilitățile, preț negociabil, la vedere. Telefon 092 207 518, 276350. (15208)

Vând casă + loc de casă, total 2000 mp, în Pârneava, str. Hălmăgean nr. 82/84. (15239)

Vând vilă 50.000 DM, casă mică în aceeași curte 25.000 DM; ori ambele cu 69.000 DM. Telefon 093.518.656; 223117; 211758; 092.234.870. (14866)

Vând casă nouă, solidă în Gai, 5 camere, pivniță, bucătărie, 2 antreuri + dependințe, 27.000 DM, negociabil. Telefon 274816 sau 093.530.682. (15114)

Vând casă cu etaj, Grădiște, 65.000 DM, negociabil. Telefon 220182. (15254)

Vând casă, Aradul Nou. Telefon 279242. (15262)

Vând (schimb cu apartament 3 camere + diferență) casă cu toate facilitățile, 70.000 DM, negociabil. Telefon 271105. (15293)

Vând casă 5 camere + dependințe 1000 mp, Pîrneava, str. Oituz nr. 85. Telefon 270789. (15285)

Vând casă 4 camere, teren 1500 mp, str. Renașterii (Micălaca), 33.000 DM. Telefon 234604; 092.708.823. (15306)

Vând casă 4 camere, confort complet, Fîntînele nr. 56. Telefon 094.217.035. (14080)

Vând casă în Vladimirescu, 4 camere, dependințe, anexe, gaz metan și grădină. Telefon 282733. (14243)

Vând casă cu 2 apartamente, zona Școlii Ucecom. Telefon 211683. (14784)

Vând casă în Aradul Nou (3 camere + dependințe) + depozit 60 mp, gaz, curent trifazic, apă. Telefon 286333. (14809)

Vând casă central (5 camere + dependințe), în stare neglijată (singur în curte). Telefon 286333. (14810)

Vând casă în sat Bodrogul Vechi. Telefon 233912, seara. (14786)

Vând urgent în Pâncota, casă mare, curent trifazic, aproape centru. Telefon 288713 seara sau 092.471.631. (14500)

Vând casă 3 camere, baie, apă, gaz, în Vladimirescu. Telefon 231806, 514356. (15181)

Vând casă, tot confortul, zona Micălaca. Informații telefon 267553. (14719)

Vând casă mare, apă, telefon, cablu, garaj, curte, grădină, Pâncota, str. Cloșca, nr.54. Telefon 466792, familia Bîrsanu. (15333)

Vând urgent casă mobilată, cu grădină; pene; cazan. Telefon 264198. (15337)

Vând casă cu brutărie, sau schimb cu bloc + diferență. Telefon 289699. (15301)

Vând casă Sâncolau Mic, preț acceptabil. Informații telefon 221770. (15319)

Vând casă Aradul Nou, str. Armoniei, nr. 59. Telefon 276864. (15380)

Vând casă (P+E+M) 6 camere (gaz, satelit, telefon, apă), 556 mp, Gai, str. Spătar Preda, nr. 1A; 78.000 DM. Telefon 093.438.784. (15382)

Vând căsuță agrement nemontată. Telefon 222322; 094.787.497. (15389)

Vând casă 4 camere + anexe, curte, grădină, încălzire proprie, Aradul Nou. Telefon 057 - 285958, 057 - 278908. (15417)

Vând casă central, condiții bune pentru privatizare. Telefon 092.281.487. (15444)

Vând urgent CASĂ în GALȘA. Informații telefon 531859. (15480)

Vând casă mare, tot confortul, în comuna Livada, 6 km de Arad. Telefon 092 355 941. (15472)

VÂNZĂRI SPAȚII

Vând spațiu 40 mp (comerț, jocuri, birouri, etc). Telefon 093.253.651. (15421)

Vând bar în gara Sîntana, aparat înghețată cu 2 brațe și cuptor pizza. Informații telefon 462522. (0360400)

Vând (închiriez) spații comerciale (producție) 2 magazine 30 mp, 28 mp, 1 hală, 100 mp, zona Vlaicu. Telefon 092.621.961. (14943)

Vând, în comuna Cermei, magazie multifuncțională 570 mp, cu platformă betonată, 1127 mp. Telefon 246402. (14196)

Vând local situat pe Ștrandul NEPTUN. Telefon 093.375.682. (15338)

Vând sau închiriez spațiu comercial 62 mp (9 ml front stradal), parter, Calea A. Vlaicu, bloc Z 26. Telefon 093.438.784, Arad. (15382)

Vând spațiu comercial bun privatizare, central Vladimirescu, 6.000 DM. Telefon 514235; 092.989.002. (15362)

VÂNZĂRI TERENURI

Vând urgent intravilan 1200 mp, curent, gaz, canalizare, front stradal 43 mp, șosea asfaltată, ideal privatizare, excelent secție încălțăminte, tricotaje, preț negociabil la fața locului. Telefon 094.770.615; 219314, după ora 16. (15255)

Vând teren pentru construcție, str. Cincinat Pavelescu nr. 1 și str. Diaconu Coresi nr..2. Telefon 286333. (14810)

Vând urgent teren 460 mp, Dinamo, apă, gaz, 6.900 DM. Telefon 247429. (15348)

Vând în Ineu, teren și clădiri anexe, în „Păhui". Informații - „Păhui". (0363797)

Vând teren 2,28 ha teren arabil. Telefon 232059 după ora 20. (15372)

Vând pământ 2,8 ha în Livezi Arad. Telefon 276864. (15380)

Vând loc de casă Miniș, 6.000 DM negociabil. Telefon 093.417.866. (15401)

VÂNZĂRI AUTO

Vând Passat CL Combi, 1,6D, an 1992, înmatriculat. Telefon 094 566 859. (15471)

Vând Opel Omega Diesel (1987), înmatriculat persoană fizică, preț 7.200 DM, negociabil. Telefon 094 767 571.

Vând PEUGEOT 406 T.D. md. 1997, FORD EXCORT, an 1998. ambele full option, înscrise persoană fizică, BMW 318 md. 1983, neînmatriculat. Telefon 057/212441 sau 092.989.127. (15332)

Vând urgent Fiat Tipo 1,7 D, înmatriculat, 1990, stare perfectă, 5.900 DM. Telefon 057 - 277575; 094.856.975. (15432)

Vând (schimb) Mazda 626 an 1988, neînmatriculată. Telefon 286211.

Vând autodubă Iveco 3,5 tone. Telefon 093.253.651. (15421)

Vând Opel Omega B 2,5 TD (motor original BMW), geamuri electrice, aer condiționat, 2x airbag, Combi, preț 16.200 DM. Telefon 252983; 092.281.515. (14858)

Nu-ți mai fă griji, CAUCIUCURILE de care ai nevoie, sunt la mine, IEFTINE și BUNE, toate dimensiunile, cu garanție, aduse din GERMANIA. Telefon 259339; 094.706.321. (14617)

Vând BMW 730 IA, an fabricație 95, preț 30.000 DM. Telefon 095 417 171. (f. 1420549)

Vând cositoare rotativă, tocătoare tulei pe 3 rânduri, combină SEMA 80 cu echipament de recoltat pentru floarea soarelui și porumb. Telefon 057-511047; 092.301.782. (0363788)

Vând combină Sema 12M, aproape nouă, 16.000 DM, motor ARO Brașov, RK 1.000 DM. Telefon 219907. (15220)

Vând motocicletă CZ 125 în stare perfectă de funcționare + CIV + piese de rezervă, 450 DM negociabil. Telefon 265029. (14974)

Vând combină păioase + floarea soarelui Class Merçator 75, excepțional, 11.200 DM. Telefon 460044. (14861)

Vând MICROBUS VOLKSWAGEN TRANSPORTER, an 1989. Telefon 094.802.128; 094.855.473.

Vând Dacia din 1998, bord CN. Telefon 267426. (15298)

Vând Opel Vectra T.D, alb, climă, airbag, turelă-electrică, geamuri electrice, genți aluminiu, încălzire scaune, preț 14.500 DM, negociabil. Telefon 092.459.476. (15302)

Vând Opel Astra-Club, an 1994, 1600 cmc, benzină, înmatriculat, preț 8.700 DM, negociabil. Telefon 094.544.832. (15304)

Vând elevator auto, hidraulic, ridică 3 tone, Vîrfurile. Telefon 094.832.969. (0346112)

Vând Ford Tranzit de persoane, motor nou. Telefon 289526, orele 14-20. (15190)

Vând Ford Sierra 1600 cmc, an 1985, stare perfectă, persoană fizică, 5.000 DM. Informații localitatea Beliu nr. 381, telefon 204900/205. (3039683)

Vând combină C 12, stare de funcționare, preț convenabil; Volskwagen Passat Diesel, înmatriculat persoană fizică; plug PP3, 30 și disc GD32. Informații telefon 095.620.935; se pot vedea în Răpsig, nr. 143. (15283)

Vând combină de porumb știuleți cu depănușător și tocător. Telefon 094.121.442; 094.627.729. (15342)

Vând Golf I, benzină, fabricație 1980, CIV, numere noi, PF, 1.700 DM, urgent. Telefon 094.886.018.

Vând ARO 320, cu motor de Câmpulung, fabricație 1998, cabină și șasiu de ARO 320, ușor avariat. Telefon 511047, 092.301.782. (0363799)

Vând Audi 80 Diesel, an 1982, stare perfectă, 4.000 DM. Informații telefon 057 - 460218. (15373)

Vând motor MAN Busing 240 CP, cutie viteză, punte spate SAF, complete, stare impecabilă sau autocar MAN pentru piese schimb. Telefon 093.438.784, Arad. (15382)

Vând mixt camion cabină dublă Mercedes 207 Diesel. Telefon 094.222.432. (15400)

Vând Opel Astra 1992, benzină 1,4; 7.900 DM negociabil. Telefon 093.404.218. (15401)

Vând urgent camionetă ARO 320 motor Brașov, an 1987, numere noi, VT 2000, CIV, caroserie Bena, cauciucuri stare perfectă, preț 3.500 DM. Telefon 530043. (0363894)

Vân Daewoo Tico, an 1998. Telefon 094.825.872. (15410)

Vând Opel Kadet Diesel, 4 uși, 1986, stare excepțională, preț 5.500 DM negociabil. Telefon 094.541.230; 057 - 211804. (15417)

Vând motoretă Zundap, 3 viteze, preț 5.500.000 lei. Telefon 263222. (15422)

Vând Alfa Romeo Turbo Diesel, an fabricație 1987, cu CIV și numere noi. Lipova, telefon 562783. (5172351)

Vând Volvo 740 Turbo Diesel, CIV, PF, 5.900 DM; negociabil. Telefon 093.265.725. (15438)

Vând tractor U 650 înscris, CIV, cauciucuri noi, remorcă 5 tone, înscrisă, semănătoare SPC 6, toate stare foarte bună. Telefon 094.764.539. (15440)

Vând Dacia papuc 1997, suprastructură fibră de sticlă, 35.000 km. Telefon 279686 și 257162 după ora 16. (15128)

VÂNZĂRI ELECTRO

Vând monitoare 17", garanție, preț între 200-300 DM, computer K6/300, 16 Mb RAM, monitor 14", HDD 850, sunet, preț 590 DM. Telefon 092.353.498; 252983. (14858)

OCAZIE! Puteți economisi bani și timp cumpărând frigorifice (FRIGIDERE, CONGELATOARE, COMBINE, LĂZI), ieftine și de calitate germană cu garanție. Telefon 259339; 094.706.321. (14617)

STOP!!! STOP!!! Reduceri de preț până la 50%, la MAȘINILE de SPĂLAT AUTOMATE din GERMANIA. Sunați NON STOP, telefon 094.706.321; 259339. (14617)

Vând ieftin VIDEOURI cu telecomandă, import occident. Telefon 259339; 094.706.321. (14617)

ATENȚIE!!! Sub prețul pieții, vindem TELEVIZOARE COLOR, import GERMANIA, cu facilități aferente. Merită văzute și cumpărate! Telefon 259339; 094.706.321. (14617)

Vând diferite tipuri de TELEVIZOARE COLOR stereo. Telefon 280260. (15225)

Vând TV color, en gros, en detail, prețuri de la 900.000 lei, garanție. Telefon 289456; 092.239.242.

Vând computer Pentium I Compaq cu monitor de 17 inch, 32 RAM, 165 MHz, complet. Telefon 280260. (15225)

Vând TV color stereo, teletext, 1.350.000 lei; garanție 6 luni. Telefon 212005, orele 9-17. (14823)

Vând TV color, preț 1.000.000 lei, garanție 6 luni. Telefon 244904, orele 9-17. (14823)

Vând CÂNTARE ELECTRONICE; CASE MARCAT FISCALE, omologate. Telefon 272727; 281188. (f. 1420588)

Vând TV color, diferite modele, cu garanție. Telefon 219365. (14569)

Vând combine frigorifice, mașini spălat automate (aproape noi) garanție, prețuri avantajoase, orele 9-18. Telefon 251392. (14858)

Vând televizoare color, 54-72 cm, teletext, telecomandă, negociabil. Telefon 264004. (14797)

Vând TV color stereo, teletext cu telecomandă. Telefon 237903, 092 742 822. (15143)

Vând mașină spălat automată, televizor color cu garanție. Telefon 284604. (15164)

Vând TV color 70 cm + telecomandă, foarte ieftin. Telefon 211213. (15090)

Vând calculatoare imprimante, xeroxuri. Telefon 247182; 092.685.807. (15076)

Vând ieftin INSTALAȚII de SATELIT analogice și digitale. Telefon Arad 237471; Ineu 511485. (13947)

Vând TELEFOANE G.S.M. noi și second-hand. Telefon 094.855.473; 094.802.128.

Vând mașină spălat automată, stare perfectă funcționare. Telefon 266657. (15294)

Vând VITRINĂ FRIGORIFICĂ pe verticală, foarte mare, 1 an garanție. Telefon 289667. (13889)

Vând COMBINĂ FRIG mare, cu garanție. Telefon 274118. (13889)

Vând MAȘINĂ de SPĂLAT automată Boch, fabricație 1999, 1 an garanție. Telefon 289667. (13889)

Vând FRIGIDER mare cu congelator, 1 an garanție. Telefon 274118. (13889)

Vând CONGELATOR cu sertare, 1 an garanție. Telefon 289667. (13889)

Vând LADĂ FRIGORIFICĂ, 1 an garanție. Telefon 274118. (13889)

Vând TV COLOR. Telefon 289667. (13889)

Vând vitrină frigorifică pe orizontală, cu garanție, 2 bucăți și TV color cu garanție. Telefon 289667. (14773)

Vând diferite TELECOMENZI pentru televizor (165.000 lei), video, satelit, componente electronice. Telefon 092.368.868; 095.794.894.

Vând jocuri electronice de noroc, Joly Gord și Poker american, 100 DM/bucata. Telefon 237439. (15324)

Vând RC - CD - Player Panasonic, nou, 200 DM; CD - Player, 120 DM; video nou 4 capuri, 150 DM. Telefon 272873, seara. (15349)

Vând videocameră Sony Hitachi Hi-8, an 1999, 500 DM; combină muzicală nouă, 3 CD, 5 boxe, 300 DM și mini 130 DM. Telefon 272873, seara. (15349)

Vând FRIGIDER cu CONGELATOR LG electronic, nou, preț foarte convenabil. Telefon 280260. (15363)

Vând ladă frig, frigider, 1 agregat german, cu garanție. Telefon 095.514.442. (15383)

Vând TV color; video; mașină spălat; monitor calculator 14" - 17", imprimantă A4 și congelator. Telefon 266414. (15403)

Vând computer K6,2 500 MHZ HDD 8 GB cu imprimantă Scaner și cameră video Internet noi. Telefon 094.243.125. (15416)

(Continuare în pagina 19)

(Urmare din pagina 18)

VÂNZĂRI DIVERSE

Vând mobilier modern nou, bucătării de la 4.000.000 lei, biblioteci de la 6.000.000 lei; dormitoare de la 7.000.000 lei, etc. Telefon 256769, 092 239 242.

Vând termotekă Beretta și Ocean; boilere pe gaz. Telefon 253973. (15431)

Vând acte „casă schimb valutar" activitate întreruptă temporar. Telefon 094 661 161. (12802)

Vând MOBILĂ, second hand, Germania. Telefon 095 417 171. (f. 1420549)

Vând PLASĂ GARD ZINCATĂ, toate dimensiunile; TABLĂ ZINCATĂ 0,4; SÂRMĂ NEAGRĂ și ZINCATĂ, PLASĂ RABITZ și CUIE CONSTRUCȚII, str. Vrabiei nr. 4. Telefon 289997. (14750)

Vând bolțari beton 4 modele, bolțari de zgură 2 modele, pavele, borduri. etc. Telefon 095.634.885. (14563)

Vând BOLȚARI diferite dimensiuni (și la comandă). Telefon 095.418.089. (15119)

Vând PUI vii de carne, rasa BROILER pe lângă Mănăstirea Gai, pe partea stângă, în continuarea str I. Creangă, peste 1 kg, zilnic între orele 9-19. Telefon 280720; 092.585.947. (14893)

Vând canapea extensibilă, fotolii, masă cu 4 scaune, bibliotecă. Telefon 092.275.276. (14946)

Vând EUROBOLȚARI termoizolanți cu certificat calitate 300x250x200 la 5.000 lei/buc; 1mc-350.000 lei. Telefon 281491; 092.381.750. (14848)

Vând LEMNE FOC, NISIP, BALAST, la domiciliu. Telefon 214010. (15236)

Vând BCA, ciment, var, țiglă, sub prețul pieței. Telefon 094.524.456; 054-211807. (f.1420705)

Vând porci grași, 16.000 lei/kg. Telefon 532125. (15270)

Vând termotecă gaz, instant baie, convectoare, calorifere, ofer un an garanție. Telefon 274876. (15287)

Vând mobilă combinată, stare perfectă, 3.000.000 lei negociabil. Telefon 094.988.154. (14984)

Vând LEMNE FOC, NISIP, BALAST, la domiciliu. Telefon 277027. (15154)

Vând dulapuri, masă, scaune, cuier, canapea, str. Gojdu, nr. 4. Telefon 284426, Pavăl. (15322)

Vând tăvi pâine, tip cărămidă, rotunde, cornuri și coșuri. Telefon 289699. (15301)

Vând sau închiriez grajd Șofronea. Telefon 275558. (15287)

Vând asistență tehnică TV, TIH 445, banc centricubat pompe injecție, remorcă 5 t, remorci cisternă 3,6 t, ambalaj bere. Telefon 258296, 217121, 092 315 686. (15150)

Vând SRL fără activitate, domenii multiple. Telefon 212474. (15227)

Vând calorifere fontă, toate tipurile, garanție totală de la 30.000 lei/element, str. P. Rareș nr. 77. Telefon 220659, 276859, 094.261.683. (14519)

Vând 2 mașini tăiței, 1 malaxor, 300 site pentru uscat tăiței, rafturi și cărucioare pentru site. Telefon 286333. (14809)

Vând 6 vaci a 20 litri lapte fiecare, dintre care 3, cu viței și 3 gestante în luna 9-a. Telefon 219856. (15350)

Vând boiler instant baie, pe gaz, nou, sigilat. Telefon 283145. (15354)

Vând porți garaj rabatabile din Germania, preț 300 DM. Telefon 092.684.661. (15371)

Vând repatriere întreagă de Arad. Telefon 092.355.941. (15355)

Vând bibliotecă cupolă + comodă; mașină spălat Alba Lux 12. Telefon 241772. (15379)

Vând AFINE de plantație, cantități mari. Telefon 287811 după ora 20. (15386)

Vând cazane fiert țuică 300 litri, 200 litri. Telefon 094.222.432. (15400)

Vând mașini tăiat pâine, mașină foietaj patiserie, cuptor de pită, cuptor patiserie, frigider, aparat înghețată. Telefon 211564; 094.159.379. (15404)

Vând rochie mireasă, model deosebit, cu trenă, stare excepțională. Telefon 057 - 211804; 094.541.230. (15417)

Vând parchet 11 mp, folosit, stare excepțională, preț 500.000 lei. Telefon 057 - 211804; 094.541.230. (15417)

Vând parchet fag stejar, preț 150.000 lei/mp. Telefon 263222. (15422)

CUMPĂRĂRI TERENURI, IMOBILIARE

Cumpăr apartament 2 camere, Podgoria, T. Vladimirescu; ofer 18-19.000 DM. Telefon 256820; 236409. (15358)

CUMPĂRĂRI AUTO

Cumpăr Opel Vectra; ofer 6500 DM. Telefon 094.963.362. (15327)

Cumpăr plug, disc, remorcă U 650. Telefon 092.825.828. (15369)

Cumpăr cutie viteze Oltcit; ofer 200.000 - 300.000 lei. Telefon 266838. (15407)

CUMPĂRĂRI ELECTRO

Cumpăr frigidere, congelatoare; defecte. Telefon 220926. (15370)

CUMPĂRĂRI DIVERSE

Cumpăr GARAJ autorizat, zona POLIVALENTĂ (Bucura). Telefon 255655.

Cumpăr porumb boabe și soia. Telefon 094 772 259, 095 527 383, 095 619 859. (14372)

Cumpărăm ORZ, recolta 2000, plata la ridicare. Telefon 095 824 973 sau 065-163885. (f. 1420654)

Cumpărăm grâu, porumb, orz, orzoaică, plata la ridicare. Telefon 093 528 680. (15125)

Cumpăr porumb boabe sau știuleți. Telefon 532125. (15270)

Cumpăr acțiuni: Victoria Arad, Remat, Apromat, Armopan, Astoria. Telefon 092.308.389. (14980)

Cumpăr vioară între 100.000 - 300.000 lei. Telefon 466413. (0346013)

Cumpăr acțiuni SIF Banat Crișana. Telefon 095 615 555. (14004)

Cumpăr anticihități: tablouri, ceasuri, argintărie, candelabre, ilustrate. Telefon 278626. (15368)

Cumpăr grâu plata pe loc. Telefon 245283. (15427)

CERERI ȘI OFERTE DE SERVICII

SC NDB LOGISTICA ROMANIA angajează personal, 25-35 ani, studii medii, dinamic, motivat, spirit inițiativă. Avantaj, autorizație ISCIR (pentru stivuitor). C.V. fax 213474. (15214)

COMPANII AMERICANE oferă LUCRU la domiciliu. Trimiteți plic la CP 1015 Craiova. (f. 1420604)

„JACKSON INTERNAȚIONAL" Arad, angajează FEMEI SERVICI. Informații telefon 257300, int. 25. (15267)

Angajăm SECRETARĂ cu experiență, cunoscătoare a limbii engleze. Informații telefon 252027, orele 9-14. (15268)

Angajăm: 2 ZIDARI, 2 ZUGRAVI, 2 FAIANȚORI. Informații telefon 093.491.240. (15314)

„INDCOOP" Arad, calea Bodrogului, nr. 10, angajează TÂMPLARI. Telefon 28100? (15014)

SOCIETATE COMERCIALĂ profil alimentar angajează VÂNZĂTOARE. Telefon 266211. (15238)

TOMAIFICIO VENEZIANO angajează personal la mașina de subțiat, mașină termociment și croitori manuali; salar avantajos. Telefon 254233. (15326)

Angajez VÂNZĂTOARE pentru Piața Soarelui (R2). Telefon 092.254.978. (15320)

„PENTAX" angajează ȘOFERI DISTRIBUITORI gradele B, C, E, vechime distribuție, maxim 35 ani. Telefon 092.463.450. (15394)

ANGAJĂM lucrătoare la aparat înghețată, tip stradal, în laborator, experiență minim un an. Telefon 094.628.580. (15334)

ANGAJEZ BĂRMĂNIȚĂ și VÂNZĂTOARE pentru local, Chișineu Criș. Telefon 520222; 093.375.682. (15339)

Cooperativa de Credit Banca Populară „FAMILIA" pregătește și angajează funcționari bancari pentru următoarele localități: PÂNCOTA, SEBIȘ, LIPOVA, SĂVÂRȘIN, CHIȘINEU CRIȘ. Informații Arad, str. Bușteni, nr. 5. Telefon 057 - 235982, între orele 9-17. (15344)

Broderia „VELITEX" angajează muncitoare calificate sau pentru calificare; str. Dâmboviței, nr. 23. Telefon 094. 568.827; 057 - 289040. (15352)

ANGAJEZ VÂNZĂTOARE gheretă - Alimentara. Telefon 257946. 815374)

Firma „ECO - LINE" angajează SECRETARĂ, cunoștințe contabilitate primară, cunoscătoare limbă italiană vorbit. Telefon 278766. (15405)

HANUL DE LA RĂSCRUCE angajează: ospătari, bucătari, dansatoare dans oriental și stripteusse cu experiență; oferim salarii avantajoase. Informații telefon 094.245.879. (15409)

Angajăm AGENȚI VÂNZĂRI serioși, dinamici, experiență minimă, minim studii medii. Telefon 287060, orele 12,30 - 15,30. (15419)

„ANCOR CONFEX" angajează în vederea realizării producției de export, 2 maiștri confecții - textile și 50 confecționere calificate pentru mașini de cusut liniare și triplok. Telefon 256585; 256682. (15424)

BAR nou deschis, str. Lugojului, nr. 2, angajează OSPĂTARE 18-25, selecția joi, orele 19. Telefon 095.839.220. (15443)

PRESTĂRI SERVICII

EXECUT LUCRĂRI de CONSTRUCȚII: zidării, tencuieli, gresieri, faianțări. Telefon 095. 259.547. (15414)

Execut CONSTRUCȚII, renovări interioare-exterioare, fațade, zugrăveli, contraigrasiei. Telefon 272695.

REPAR: frigidere, congelatoare, la domiciliul clientului, cu garanție. Telefon 094 257 151. (14785)

REPAR ieftin: frigidere, lăzi, congelatoare; garanțial; TRANSPORT GRATUIT. Telefon 092.417.397. (15343)

DIVERSE

Cooperativa de Credit Banca Populară „FAMILIA" închiriază spații în următoarele localități: PÂNCOTA, SEBIȘ, LIPOVA, SĂVÂRȘIN, CHIȘINEU CRIȘ. Informații telefon 057 - 213273, între orele 9-17. (15344)

SC „A.S.I.D. DENT" cu sediul în Arad, str. Vasile Milea, nr. 47, dorește autorizație de mediu pentru activitate tehnică dentară, aceeași adresă. Eventualele contestații se pot depune la Agenția de Protecția Mediului Arad, Bd. Dragalina, nr. 16. (15377)

PIERDUT cățea DOBERMAN negru maro pată albă laba stângă spate, zona Aradul Nou. RECOMPENSĂ! Telefon 094. 604.862. (15388)

Asigur TRANSPORT GRATUIT pentru ITALIA, unei persoane care să conducă. Telefon 092.962.123. (15463)

TURISM

NOU! MARI REDUCERI DE PREȚURI!

ATLASSIB

Călătorești cu autocarele noastre moderne, în EUROPA: GERMANIA, AUSTRIA, FRANȚA, ITALIA, SUEDIA (plecări zilnice), BELGIA, OLANDA, DANEMARCA, ANGLIA, FINLANDA, NORVEGIA, SPANIA, PORTUGALIA, UNGARIA, IUGOSLAVIA.

NOU! Reduceri suplimentare pentru: elevi, studenți, pensionari și grupuri. Bd. Revoluției nr. 35, telefon 251871, 252727; Autogară, telefon 270562. O poartă deschisă spre Europa! (c.)

NOU!!!

REDUCERI DE PREȚURI

„Pletl"

vă oferă:
zilnic spre Germania
PASSAU - REGENSBURG - NURNBERG - HEILBRONN - STUTTGART - KARLSRUHE - HEIDELBERG - WURZBURG - FRANKFURT - MAINZ - GIESSEN.
SERVICII: călătorie în autocare noi, moderne; 2 bagaje gratuite; însoțitoare de bord; o masă caldă în Ungaria.
Informații și înscrieri la AGENȚIILE PLETL: ARAD, telefon 057-252291, LIPOVA telefon 057-561377, 057-563011; TIMIȘOARA, telefon 056-200119; LUGOJ, telefon 056-359651; REȘIȚA, telefon 055-224904. (c. 18)

ȘEMO TOUR ARAD

Pune la dispoziția dumneavoastră locuri la munte și la mare. Vacanțe de neuitat - Litoral 2000 - în MUNTENEGRU, SLOVENIA, CROAȚIA, GRECIA, TURCIA și TUNISIA. Excursii pe cele mai interesante itinerarii din Europa și în cele mai diverse locuri de pe mapamond. Informații și înscrieri la sediul agenției, str. Mihai Eminescu nr. 13, telefon/ fax 282877, 283311.

SCHIMBURI

Schimb casă RALLA 4 camere, grajd și anexe, curte 1000 mp, grădină 3000 mp, cu casă mică, garsonieră, apartament + diferență. Telefon 286131.

ÎNCHIRIERI

Oferim spre închiriere SPAȚII COMERCIALE pentru magazine, depozite, producție, etc. Telefon 281060; 281036. (14319)

Ofer spre închiriere hală producție 700 mp. Telefon 464442 și după ora 15, telefon 231151. (14805)

Dau în chirie casă amenajată ca depozit (138 mp), cu intrare de mașină. Telefon 255211 (orele 8-30-16.30), 092 594 950. (14726)

Dau în chirie apartament 2 camere, ultracentral, cu ușă la stradă, pentru birou, cabinet medical sau notarial. Telefon 255211, 092 594 950. (14726)

Închiriez sau vând casă. Telefon 095.847.994. (15300)

Închiriez (ofer) apartament o cameră și 2 camere, mobilat, supercentral. Telefon 252860. (15323)

Dau în chirie apartament una cameră, mobilat; str. Predeal, bloc 7, Fortuna. Telefon 094.649.076. (15289)

Ofer spre închiriere ultracentral, spațiu comercial amenajat. Telefon 234862. (15257)

Închiriez garsonieră confort I, stil occidental, pe Malul Mureșului. Telefon 212777. (15333)

Închiriez apartament 1 cameră UTA, mobilat. Telefon 247429. (15348)

Ofer spre închiriere garsonieră central, toate utilitățile. Telefon 276217. (15399)

Ofer spre închiriere apartament 2 camere, Micălaca. Telefon 280772. (15461)

Închiriez spațiu comercial în Arad, str. A. Șaguna. Telefon 094.243.125. (15418)

Dau în chirie apartament confortabil, 180 DM. Telefon 235169. (15246)

PIERDERI

Pierdut carnet șomaj nr. 4878/8, eliberat de DMPS Arad, Filiala Ineu, pe numele Voștinar Ioan Aurelian. Îl declar nul. (0363796)

Pierdut carnet de student, legitimație de transport eliberate de Universitatea de Vest Timișoara, pe numele Luncan Ramona. Le declar nule. (15346)

Pierdut carnet membru eliberat de Cooperativa de Credit „Unirea", pe numele Suciu Pintea Cornelia. Îl declar nul. (15426)

† DECESE †

Cu adâncă durere anunțăm stingerea din viață, după o scurtă și grea suferință, a celui ce a fost soț, tată, socru,

medic veterinar
NICULA EMIL.

Înmormântarea va avea loc joi, 15 iunie 2000, ora 15, la Cimitirul Eternitatea, după ritul Bisericii Greco-Catolice. Familia îndoliată.

Cu durere în suflet anunțăm încetarea din viață, a iubitului nostru soț, tată, fiu, frate, cumnat

BODONEA MIHAI

din Arad. Înmormântarea va avea loc azi, 14 iunie, ora 13, la Cimitirul Eternitatea. Nu te vom uita niciodată! Familia îndoliată.

† SERVICII FUNERARE †

SC „NOSFERATU" SRL,

ARAD, str. Ghiba Birta nr. 26, telefon 270437; Non stop 094.554.874, NĂDLAC, str. 1 Decembrie, nr. 4, telefon 092.922.337.

NON - STOP
SERVICII FUNERARE COMPLETE.

SICRIE, RESPETE, CRUCI (prețuri de producător). ACCESORII: prosoape, batiste, panglică neagră, baticuri, mânere, lumânări, catafalc, sfeșnice, steag de doliu. SERVICII: capelă, spălat, îmbălsămat, îmbrăcat, transport intern și internațional. Asigurăm colaci, colivă, coroane, jerbe, fotografii profesionale, fanfară, organizăm pomeni. OFERTA BRAD: sicriu brad, respete, cruce - 900.000 lei. Transportul sicriului la domiciliu este gratuit!!! (c. 44)

NON STOP (la orice oră)
„RO-STYL COMPANY"

Firma noastră este PRODUCĂTOARE DE SICRIE, cu magazin în: ARAD, str. M. Eminescu nr. 4 (vizavi Cinema MUREȘUL), telefon 057-211929, 094.537.715. EFECTUĂM SERVICII: spălat, îmbrăcat, îmbălsămat și transport cu personal calificat. ASIGURĂM MINIM: 8 modele de SICRIE din LEMN MASIV (nu din PAL sau furnir); SICRIE CU MÂNERE și ȘURUB (nu se bat cuie), SICRIE LUX, 5 modele LENJERIE DECES (respete), LENJERIE DE LUX, cruci lemn și metal. ACCESORII: catafalc, steag, prosoape, etc. INTERMEDIEM: fanfară, colaci, colivă, etc. FIIND PRODUCĂTORI, AVEȚI AVANTAJUL UNOR PREȚURI MINIME și POSIBILITATEA DE A PLĂTI ÎN RATE. Ofertă: sicriu stejar (cruce, respete) - 1.000.000 lei.
ANGAJĂM PERSONAL.
(c.)

† CONDOLEANȚE †

Colegii de la Direcția Generală Județeană de Statistică Arad, sunt alături de colega lor, ROSENZZWEIG STELA, la marea durere pricinuită de decesul tatălui

MOȘ IOAN.

Dumnezeu să-l odihnească în pace!

Suntem alături de colega noastră TRIF RAMONA în marea durere pricinuită de moartea tatălui socru. Sincere condoleanțe din partea Colectivului SC „ȘANEVIT" SA, secția Canule. (15415)

Sincere condoleanțe familiei CRIȘAN, la despărțirea de fiul său

CRIȘAN ALIN.

Dumnezeu să-l ierte! Familia Radu Scorobete. (15468)

Profund îndurerați, ne alăturăm familiei CRIȘAN din LIPOVA, în aceste momente grele pricinuite de decesul fiului

CRIȘAN ALIN

elev în clasa a XII-a la Liceul Industrial din Lipova. Sincere condoleanțe familiei greu îndoliate. Profesorii și colegii de la Liceul Industrial Lipova. (15469)

Sincere condoleanțe familiei Bodârlău Tuțu, la trecerea în neființă a tatălui. Familia Mircea și Diana Tăgăduan. (03683800)

Suntem alături de suferința colegului nostru lt. col. BODÎRLĂU TUȚU la pierderea tatălui său

BODÎRLĂU PETRU.

Colectivul Serviciului Cercetări Penale din cadrul IPJ Arad. (15437)

Mulțumim tuturor celor care au fost alături de noi, în marea durere datorată decesului dragei noastre soții, mame, bunici

TUDORAN MARGARETA

născută GROSS. Familiile îndoliate; Tudoran, Guzan și Bogdan. (15439)

Sunt alături de sora și cumnatul meu, la pierderea tatălui socru

NICULA EMIL.

Sincere condoleanțe! Csumi. (15456)

Un ultim omagiu la despărțirea de cuscrul nostru

NICULA EMIL.

Dumnezeu să-l odihnească în pace! Familia Fekete. (15456)

Cu durere în suflet, aduc un ultim omagiu celui ce a fost

NICULA EMIL.

Dumnezeu să-l odihnească în pace! Pascu Maria. (15456)

Suntem alături de doamna dirigintă profesor Mihiț Eva, la încetarea din viață a tatălui dumneaei. Colectivul clasei XI C, Liceul Vasile Goldiș. (15481)

Suntem alături de familiile: MIHIȚ și UZUM, în greaua încercare pricinuită de decesul tatălui, bunicului și străbunicului,

DIG IOAN,

din Sebiș. Familia DANCA. (15486)

† COMEMORĂRI †

Acum un an îți uram un călduros „La mulți ani", azi, cu durere-n suflet, îți spun un veșnic „Nu te voi uita niciodată", dragul meu soț

LAZA IANCU MARINEL.

Eu dacă mai pot să spun ceva acum, la un an de la plecarea ta, este că îți mulțumesc că ai existat, primind de la tine iubirea ta curată. Îți mulțumesc că am avut binecuvântarea ta de a-mi fi soț, mi-ai acceptat bucuriile și tristețile făcute. Îți mulțumesc că ai avut grijă de mine și ai crezut mult într-un viitor al nostru... Toate lacrimile și florile din lume de ți le-aș așterne pe tristul tău mormânt și tot nu vor putea să stingă dorul pe care l-ai lăsat în inima mea. Cât ai trăit m-ai iubit, cât voi trăi te voi plânge! Nu te voi uita niciodată! Dumnezeu să te odihnească în pace! Soția LUCICA. (15201)

Se împlinește 1 an de când ne-a părăsit pentru totdeauna, scumpul nostru ginere, cumnat și unchi

LAZA IANCU MARINEL.

Nu te vom uita niciodată! Socrii, cumnata, nepotul. (15202)

O lacrimă, o floare, un gând pios la împlinirea a 6 luni de la trecerea în neființă, într-un tragic accident de circulație, a celui ce a fost soț și tată

CIOBANU VASILE (PUIU).

Slujba de pomenire sâmbătă, 17 iunie, ora 19, la mormânt, în Cimitirul Micălaca Veche. Dumnezeu să-i dea odihnă veșnică! Familia Ciobanu. (15350)

Se împlinește un an de lacrimi și suferință de când ne-a părăsit cea care ne-a fost fiică, soră și cumnată

CERNEA CLAUDIA.

Îți vom păstra veșnică amintire! Familia îndurerată. (15366)

Reamintesc că azi se împlinește un an de la trecerea în neființă a concubinului meu adorat

TICHI EGON ȘTEFAN (ROBOȚEL).

Voi ce l-ați cunoscut opriți-vă pentru o clipă și rostiți creștinescul „Dumnezeu să-l ierte". Cu inima frântă într-o adorare eternă, CARMEN CARDOȘ (CARMELLA). (15449)

- PRODUCE ȘI MONTEAZĂ UȘI ȘI FERESTRE DIN PVC
ARMAT CU PROFILE TROCAL GERMANIA
- PRODUCE ȘI VINDE GEAM TERMOPAN

LUCRU NEMȚESC

SATLINE

SALON DE EXPOZIȚIE:
ARAD, PIAȚA MIHAI VITEAZU
BL. M 7, PARTER
TEL./FAX. 057/25 14 61; 094 50 72 11

Goldstern GSM

Ofertă valabilă în magazinele Goldstern GSM din toată țara.

Timișoara
Piața Victoriei 2 tel. 056/293836
Str. Științei 4 (lângă piața Aurora) tel. 056/156773.
Centrul comercial TERRA standul K8 tel. 056/214597-163
Str. Eugeniu de Savoya 12 tel. 056/199.662

ARAD Bd. Revoluției nr. 35 tel 057/270890
SEVERIN Str. Tudor Vladimirescu nr.41 tel. 052/324040
DEVA Bd. Decebal bl.15 tel. 054/233633
REȘIȚA Str. Libertății bl. A2 tel. 055/224734

Magazinele Parc
CARANSEBEȘ Str. Mihai Viteazul tel. 055/229399
REȘIȚA Str. I.L. Caragiale nr.18 tel. 055/214711

S.C. „BENDEA" S.R.L

VINDE PRIN MAGAZINELE
din B-dul Revoluției 26 - 38 Telefon: 231853, Liviu Rebreanu 68 - Telefon: 250905

- GRESIE color cal. I - 113.000 lei/mp
- FAIANȚĂ color cal. I - 83.000 - 106.000 lei/mp
- BATERII BAIE ■ Obiecte sanitare ■ Căzi baie
- BOILER ■ Fitinguri
- ȚEAVĂ ZINCATĂ ȘI NEAGRĂ
- ȚEAVĂ PVC colac PE 20-63 și fitinguri aferente
- TABLĂ ZN decapată și NG
- Țeavă HENCO 16 - 23000 lei/m; 18 - 26000 lei/m; 22 - 29500 lei/m și FITINGURI
- CARBID ■ TUBURI PVC ■ ȚEAVĂ DIN CUPRU și fitinguri din cupru.

(1420284)

GOMAR LUX S.A.

CABLURI ȘI CONDUCTORI ELECTRICI
(CYY, CYABY, MCCG, MSUDC, MYYM, FY)
ARAD, STR. MEȘTERUL MANOLE NR. 2
(INCINTA TIAB)
TEL. 057-289468

(1420653)

S.C. BELSIRIM IMP. - EXP. S.A.

Angajează persoană dinamică, cu studii superioare tehnice, cunoscătoare a limbii germane.
Oferim: - salariu atrăgător
- specializare în Germania
Inf. la tel.: 284125, 275576.

(5172111)

FALCOTRADE ROMÂNIA S.R.L.

Arad str. Gheorghe Lazăr nr. 16 ap. 2
Tel/fax: 057-253456
angajează:
- **OPERATOR AMBALARE** pentru industria alimentară

Condiții:
- vârsta maximă 30 de ani
- domiciliul stabil în municipiul Arad
- pentru bărbați stagiul militar satisfăcut

Experiența în domeniu constituie un avantaj.

Informații la telefon 272100

Treci și tu pe la Autotechserv !

AUTO TECH SERV

*service pentru toate tipurile de masini
*spălătorie auto:
- exterior : 15.000 lei
- interior : 15.000 lei

*vopsitorie cu cabină
*tinichigerie
*piese de schimb la comandă - inclusiv DAEWOO și auto japoneze

PROMOTIONAL 15 IUNIE - 1 IULIE
REDUCERE LA MANOPERĂ 50 %

Arad, str.Poetului nr.54 A
Tel. / Fax.: 24.36.35

SC „CONSTRUCȚII RUTIERE" SA

angajează
MECANIC AUTO ȘI MACARAGIST.
Condiții: vechime în muncă minim 5 ani
Cartea de muncă și curriculum vitae se vor prezenta la biroul personal până la data de 21.06.2000.

LICITAȚIE

Judecătoria Arad - Dosar execuțional nr. 457/99

În data de 13.07.2000, orele 13,30, la sediul Judecătoriei Arad, str. Gen. Vasile Milea nr. 2, la biroul Executori judecătorești, camera 104, se va vinde la licitație publică imobilul situat în Arad, respectiv casa cu cinci camere plus anexe și teren aferent 1400 mp. str. Renașterii nr. 75/A, proprietatea urmăriților Boldur Ioan și Boldur Daniela.

Prețul de strigare este de 369.000.000 lei.

Condițiile de participare la licitație se pot consulta la sediul Judecătoriei Arad, camera 104, la dl. executor Pasculescu Horia în zilele de marți și joi, orele 8,00-12,00 sau la Banca Transilvania Suc. Arad, oficiul juridic zilnic orele 8-17 și la telefon 283122, int. 27.

(5172108)

S.C. JACKSON INTERNATIONAL SRL ARAD

*Achiziționează **ORZ BOABE** la prețul de 1.550 lei/kg + TVA la stas.*

Recepționarea se face la bazele:

La Arad (fost FNC), str. Turdei, tel. 057/271712 - persoană de contact - d-șoara Iulia Popa, d-na Munteanu.
La Șimand, baza FNC, tel. 094618007 - persoană de contact - dl. Albici Ștefan.
La Nădlac, începând de vineri, 16.06.2000 - baza FNC - fost complex de porci.
Relații suplimentare la telefoanele: 057/257.300, 094929199 și 098603814.

NOU! Pentru această campanie, oferim societăților care contractează cu noi vânzarea de orz, motorină, cauciucuri, îngrășăminte.
Diferența plătindu-se cash sau cu ordin de plată la sediul societății noastre, situat în Arad, str. Feleacului FN.

(1420719)

„Societatea comercială „IMAR" S.A - Arad,

cu sediul în Arad, Calea Aurel Vlaicu nr. 14 -
angajează **CROITORESE**,
cu probă de lucru prealabilă.
Relații suplimentare pot fi obținute la Biroul „Resurse Umane" al S.C. „IMAR" S.A. - Arad, telefon: 223.025; 223.032; 223.035 - interior 241."

(5172117)

S.C. RADAN IMPEX SRL

specializată în distribuția produselor alimentare
ANGAJEAZĂ:

*** AGENT DE VÂNZĂRI ***

Conditii:
- abilități de comunicare și negociere
- studii medii sau superioare
- vârsta maximă 30 ani
- posesor permis categoria B
- domiciliul stabil în Arad

Se oferă:
- salarizare deosebită în funcție de realizări
- șansa dezvoltării carierei într-o firmă de succes

Cei interesați vor trimite CV până la data de 23 iunie pe adresa Arad, B-dul Iuliu Maniu, bloc 36, ap. 1, sau tel./fax 270280, 279717.

Informații suplimentare la tel. 270280, zilnic între orele 12,00-16,00

(5172085)

EMOL

WIENERBERGER
SISTEME DE ZIDARIE - POROTHERM

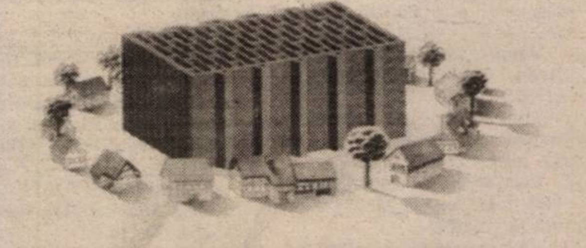

PRET PROMOTIONAL
15 Mai - 15 Iulie
TEL: 057 - 280179 / 280233

BANCA ROMÂNĂ PENTRU DEZVOLTARE

Vă oferă azi **cardul VISA CLASIC USD** - card de debit destinat persoanelor fizice pentru deplasări și excursii în străinătate

ADEVĂRUL

COTIDIAN INDEPENDENT ARAD

Anul XII, nr. 3027

Joi, 15 iunie 2000 ● 24 pagini ● 2500 lei ● e-mail: adevarul@arad.ro

BRAT — Publicație auditată în semestrul II 1999 — Tiraj mediu zilnic vândut: 34.958

WEST BANK

ARAD, B-dul Revoluției nr. 88 TELEFON: 284.888 FAX: 285.202

Potrivit OUG nr. 219/1999 privind „Programul național pentru țărănime bazat pe cupoane atribuite gratuit în anul 2000" furnizorii care livrează bunuri și servicii potrivit Ordinului MAA nr. 10/2000 pot încasa contravaloarea acestora prin noi!

GRATUIT

APĂ DE PLOAIE

Moțiunea de neîncredere „agricultura" a PDSR a căzut. Odată cu ea și Triță Făniță. Angrosistul-senator și-a dat demisia din P.D. De săptămâni de zile însă nu cade nici o picătură de ploaie. Pământul crapă, vacile își sângerează boturile căutând un fir de iarbă printre scaieți. De pe la începutul lui mai nu a mai plouat. Până și roua a dispărut suptă de soare. Temperaturile de 60 de grade la nivelul solului au transformat pământul în beton. În Moldova și Bărăgan e prăpăd. Preoții au ieșit pe holde să cheme îndurarea Celui de Sus. Și grindina curăță tot. Cerul toarnă doar foc peste cenușă. În zona Aradului rezerva de apă din sol este încă de 35 la sută din necesar. În lanuri, bobul grâului e uscat deja. Ar putea începe secerișul cu trei săptămâni mai devreme. Ministerul agriculturii estimează că pârjolul a distrus culturile de pe 1,7 milioane hectare provocând până acum pagube de 4000 miliarde. În 2000, în țara cu unul dintre cele mai bune pământuri agricole din Europa, oricum au rămas pârloagă alte 1,5 milioane hectare. Restul e pulverizat în 40 milioane de petice lucrate ca în secolul XIX. Secol ce a inspirat împroprietărirea din '91 a țăranului ca reparație socială după colectivizarea forțată făcută de comuniști. Însă, odată cu marile exploatații agricole (IAS-uri, CAP-uri), s-a mai făcut ceva. Sisteme de irigații care acopereau 3,6 milioane hectare: stații de pompare, canale, hidranți, aripi de ploaie. Dacă n-au rezistat clădirile CAP-urilor, tractoarele, utilajele agricole, atunci cum ar fi putut să supraviețuiască furiei „reformei", în agricultură, țevile de aluminiu, motoarele, cablurile electrice? Poate acum să băltească apa în canal că nu are cine s-o împrăștie pe câmp. Sistemele de irigații au fost demolate deja: câțiva metri de țeavă fiecărui nou proprietar. Abia acum când crapă pământul de sete ne dăm seama. Acum nu se mai fură nimic pentru că pur și simplu nu a mai rămas nimic de furat. Iar o operațiune gen „Luna", varianta pentru sate, nu ar transforma cazanele de țuică, ori uluicile din garduri din nou în țevi de aluminiu pentru irigații. În primăvară a fost bai că a fost prea multă apă.

DORU SAVA

(Continuare în pagina 7)

Din lipsă de cvorum

ȘEDINȚA DE CONSTITUIRE A CONSILIULUI JUDEȚEAN A FOST AMÂNATĂ PENTRU SÂMBĂTĂ

Pag. 5

RELAȚIA DINTRE AUTORITATEA LOCALĂ ȘI MINISTERUL CULTURII DIN AUSTRIA NU ESTE TREABA NOASTRĂ

Afirmă ministrul culturii ION CARAMITRU

Pag. 8

EMINESCU - MIT ȘI SIMBOL

Și chiar dacă fiecare generație năzuiește a-și include în identitatea sa un Eminescu, un alt Eminescu, descoperind în creația acestuia un contemporan, El este un reper de consacrare solicitat de noi coordonate axiologice. Alterată sau adulată, opera eminesciană se închide într-un mit și se deschide într-un simbol. Miturile se adaptează oricărui comportament ritualic, în timp ce simbolurile se identifică într-un discurs imaginativ definitoriu. Dacă „niște cronicari" au săpat la rădăcina unei idei naționale, cu numele de Eminescu, cu gândul de a desacraliza formulele, Simbol etnic de identitate românească rămâne, deocamdată, primul reper, sigur și stabil, al culturii noastre. În anul Eminescu, mai ales ziua de astăzi (15 iunie), în care a fost orizontalizat, versul său monografic, „Nu credeam să-nvăț a muri vreodată", ni-l readuce, comemorativ, într-o proaspătă actualitate: criza culturii are nevoie de o nouă metaforă pentru a se raporta la Valoarea primară. Adică la mitul creator și la simbolul de identitate.

ANTON ILICA

Raid printre prostituatele de pe marginea drumului

Pag. 6

Foto: AL. MARIANUȚ

„LA BORDEL, CINE NE IA PE NOI CÂND NE VEDE AȘA?!"

Mercedes-Benz

SC AutoSchunn

Partener Autorizat Mercedes-Benz

Micălaca DN7 FN
Tel/Fax: 057/286680
057/281474

E-mail: office@auto-schunn.ro
Web: http://www.auto-schunn.ro

Pag. 5

Pulsul străzii

VOTUL ARĂDENILOR ÎNTRE „MĂ DOARE-N PIX!" ȘI „NU AM LIPSIT NICIODATĂ DE LA VOT"

Pe strada, în cartierul și în localitatea ta se întâmplă multe lucruri interesante. Vrei să le cunoști, vrei să afli tot ce se petrece în jurul tău. Vrei să știi ce fac, dar mai ales ce nu fac autoritățile locale, cum te reprezintă cei pe care tocmai i-ai ales, cum sunt cheltuiți banii tăi.

Vrei să fii zilnic bine și corect informat? Dorești un ziar în care să găsești răspuns la întrebările care te frământă?

ABONEAZĂ-TE LA ADEVĂRUL

■ **Pentru luna iulie, prețul abonamentului este de numai 32.300 lei** ■ Se pot face abonamente și pe trei luni, șase luni și un an ■ Abonații pot câștiga lunar 10 premii de fidelitate în valoare de o jumătate de milion de lei fiecare.

■ *La sfârșitul anului, abonaților le vor fi oferite premii speciale în valoare de zeci de milioane de lei.*

PENTRU ABONAȚI, ZIARUL COSTĂ DOAR 1300 LEI

VOTAȚI! PRIMAR PETRICĂ MOLDOVAN

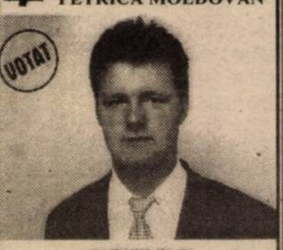

CONOP
PROMISIUNI ACOPERITE PRIN FAPTE, NU PRIN VORBE!

Episcopia Ortodoxă a Aradului, Ienopolei și Hălmagiului nu și-a propus să se amestece în cursa electorală pentru Primăria Aradului și nu își propune să susțină un anume candidat.

Dăm cezarului, ce este a cezarului și lui Dumnezeu ceea ce este a lui Dumnezeu!

Dumnezeu să ne ajute!

ALGLASS GEAM TERMOPAN

●STICLE ORNAMENTALE COLORATE SI CURBATE
●PRELUCRARI DE SLEFUIRE, GAURIRE, FAZETARE SI SABLARE

Str. Roșiori nr.26;Tel./Fax: 289053
Str. Steagului nr.1-Sânicolaul Mic; Tel./Fax: 278833

CALENDAR

Joi, 15 iunie

* Astăzi, Soarele răsare la ora 5,47 și apune la ora 21,02.

* Au trecut 167 de zile din acest an. Au mai rămas 199 zile până în 2001.

* **Praznicul zilei**: **Biserica Ortodoxă**: Sf. Prooroc Amos; Sf. Mc. Isihie; Fer. Augustin și Ieronim; **Biserica romano-catolică**: Iolanda; **Biserica greco-catolică:** Sf. Pf. Amos; Sf. Ieronim. Începe Postul Sf. Apostoli.

Ieri, la Spitalul Județean

GREVĂ SPONTANĂ

Ieri, timp de câteva minute, cadrele medicale din sindicatul „Sanitas" au declanșat la Spitalul Județean o grevă spontană. Cauza a constituit-o acordarea salariilor nemajorate pe luna mai. Din surse oficiale am aflat că tot ieri s-a ajuns la o înțelegere cu Casa de Asigurări de Sănătate, deci nu vor mai exista alte forme de protest.

A. B.

La Adea și Sintea

19 COPII AU HEPATITĂ

În ultima perioadă în localitățile Adea și Sintea au fost înregistrate 19 cazuri de hepatită.

Dl. Florin Bănescu, directorul Direcției de Supraveghere a stării de sănătate ne-a relatat: „nu se pune problema unei epidemii de hepatită, fiind vorba despre focare în stingere."

M. M.

Astăzi, la Direcția Fiscală

ULTIMA ZI DE ACHITARE A TAXELOR ȘI IMPOZITELOR

Astăzi este ultima zi în care persoanele fizice își pot achita la Direcția Fiscală taxa auto, impozitele pe clădiri și teren. Începând de mâine aceste taxe se vor plăti cu o majorare de 3% pe lună.

M. M.

A venit BARZA!

La Arad: Brezan Ion Csaba, Varga Petre Adrian, Bodean Mihaela Cristina, Sălăjan Paul Claudiu, Varga Raul, Zlăratiu Adriana, Covaci Roberta, Colompar Cosmin Florin, Ciurar Robert, Mermezan Ioan Adelin.

PREȚUL AURULUI

Banca Națională: Pentru gramul de aur de 24 K, prețul cu ridicata - 197.305 lei, iar prețul de achiziție - 177.574 lei. Prețuri valabile la sfârșitul săptămânii. **Piața neagră - Aur 14 K**: cumpărare - 85.000 lei/g, vânzare - 105.000 lei/g. **Aur 18 K**: cumpărare - 110.000 lei/g, vânzare - 130.000 lei/g.

CURSUL VALUTAR*

- VALORI ÎNREGISTRATE IERI, 14 IUNIE 2000

Denumirea valutei	BNR	BCR		BRD		Banca Transilvania		Banca Agricolă		BIR		Bursa neagră	
		C	V	C	V	C	V	C	V	C	V	C	V
Dolar	-20976	20875	21025	20850	21150	20750	21200	21500	21150	-	-	20500	21000
Marca germană	10332	10024	10405	10145	10395	9950	10300	10000	10270	-	-	10000	10200

Abonamente la „ADEVĂRUL"

În zona Micălaca I, II și Subcetate Arad încheie abonamente remizierul nostru CURUȚIU CONSTANTIN. Cei interesați pot lua legătura la telefonul 264385. Dacă se prezintă la domiciliul dvs. vă rugăm înainte de a încheia abonamentul să-l legitimați.

Au plecat dintre noi!

Balint Andras 81980); Abrai Margit (1909); Nedusity Ioan (1923); Ardelean Terezia (1927); Birta Ioan (1937); Balta Moisă (1928); Buzeșan Marioara (1929); Hedeșan Roman (1919); Dodean Geza Radu (1913).

METEO

Vremea se va menține deosebit de caldă, dar va fi schimbătoare. Cerul va fi variabil, temporar noros în a doua parte a zilei când pe alocuri se vor semnala averse de ploaie însoțite de descărcări electrice și unele intensificări ale vântului, din sector vestic. Izolat vor fi și condiții de grindină.

Temperaturi maxime: 29 la 33°C. Temperaturi minime: 19 la 22°C.

Meteorolog CARMEN ȘARGA

Ziarul „ADEVĂRUL" utilizează informații transmise de agențiile de presă MEDIAFAX și ROMPRES.

ALIANȚA ANTI SUICID

O MÂNĂ DE AJUTOR

LINIA VIEȚII

057/214214
între orele 20,00-08,00

Vă ascultă, vă înțelege și vă ajută

Echipa de serviciu

GABRIELA GROZA *- secretar de redacție.*
Bianca Felea, Adela Homorâceanu, Ioan Leac, Dina Rujan, Ramona Vidulescu *- tehnoredactare computerizată.*
Doina Jurcă, Aurica Telcian *- corectură.*

ACTUALITATEA CULTURALĂ

CONCERTE

Filarmonica de Stat Arad, Stagiunea 1999-2000, prezintă în cadrul TRIBUNEI TINERELOR TALENTE, Ediția XXXIII, joi, 15 iunie 2000, orele 19,00, la Sala Palatului Cultural, UN CONCERT DE CONCERTE.

Dirijor: SORIN FRANDEȘ. Soliști: Annamaria Kaszoni, Andrei Banciu, Marciana Buta, Casian Oprea, Emanuela Buta, Vlad Hârlav Maistorovici, Romelia Peter, Ciprian Ilonca, Lăcrămioara Cristescu, Radu Bogdan Barbu, Mircea Florin Dan, iar VINERI, la aceeași oră, sub bagheta dirijorului CRISTIAN GEORGE NEAGU vor evolua soliștii Mihai Ardelean, Diana Bene, Răzvan Ivan, Demetra Varyas, Marcel Camenită, Lorand Torkos, Diana Loredana Ardelean, Lucian Nagy, Cristina Pop, Diana Birta, Laura Andreea Roșu, Diana Simona Popa.

CINEMATOGRAFE

Dacia: Crima în 3 timpi; Scream 3 (SUA); 9,30; 11,45; 14; 16,30; 19

Mureșul: Omul din lună (SUA) 10; 12; 14; 16; 18; 20

Arta: Fight Club (SUA) 14; 16,30; 19

Sala Mică: 10 chestii nu-mi plac la tine (SUA) 15,30; 18

HOROSCOP

Joi, 15 iunie 2000

BERBECUL (21.03-20.04). Chestiunile care vă interesează în plan personal evoluează în sensul dorit de dvs.

TAURUL (21.04-20.05). Forțând prea tare nota într-o chestiune legată de serviciu, efectele s-ar putea să fie contrare celor așteptate.

GEMENII (21.05-20.06). Nu veți avea azi timp să vă plictisiți, căci sunt destule chestiuni de pus la punct și au loc evenimente interesante, de la care probabil n-o să lipsiți.

RACUL (21.06-22.07). Demersurile pe care intenționați să le faceți nu sunt văzute cu ochi buni de către șeful dvs. căci el are impresia că aveți de gând să-i subminați autoritatea.

LEUL (23.07-22.08). Încercați să nu profitați de bunătatea și amabilitatea colegilor și dați dovadă de fair-play în raporturile cu aceștia.

FECIOARA (23.08-22.09). O mărire de salariu este posibil să aibă loc, dar inițiativa trebuie să-i aparțină superiorului dvs. Încercați să-i sugerați subtil acest lucru și vedeți care este poziția pe care o adoptă.

MOCHETA
Arad, Piața Gării
Telefon 235221
Vinde și montează mochetă la prețuri cu o reducere de 10-20%

BALANȚA (23.09-22.10). Viața dvs. sentimentală este mai dinamică decât de obicei, o contribuție esențială în acest sens având-o partenerul dvs.

SCORPIONUL (23.10-21.11). Nimic deosebit nu se va întâmpla în viața dvs. în această zi.

SĂGETĂTORUL (22.11-21.12). Faceți pași importanți înainte, apropiindu-vă tot mai tare de obiectivele pe care intenționați să le atingeți.

CAPRICORNUL (22.12-19.01). Stresul de la serviciu se menține în limite acceptabile. Ocupându-vă de chestiuni la care nu vă pricepeți foarte bine, reușiți doar să vă complicați inutil existența.

VĂRSĂTORUL (20.01-19.02). Zeița Venus nu vă prea simpatizează în această zi și succesul în dragoste vă cam ocolește, în ciuda demersurilor pe care le faceți.

PEȘTII (20.02-20.03). Aveți parte de o zi cu multe realizări atât în plan profesional cât și personal.

UTILITARE

• PIEȚE, TÂRGURI

Astăzi, este zi de piață agroalimentară la Curtici, Sebiș, Bata, Cermei, Zădăreni, Ghioroc, Săvârșin, Secusigiu, Sântana, Târnova, Zăbrani, Zerind. Tot astăzi au loc târguri săptămânale la Curtici, Sebiș, Cermei, Săvârșin, Secusigiu, Zerind.

Mâine, vineri, se desfășoară târguri săptămânale la Ineu, Șepreuș, Șimand.

• FARMACIA DE SERVICIU

Farmaciile „Sina-pis", B-dul Revoluției, nr. 88, lângă Noul Stil, telefon 282369, „Noua Farmacie", str. Andrei Șaguna, nr. 15, telefon 948 sunt de serviciu cu program non-stop.

• ÎNTRERUPERI DE CURENT

În municipiu: Joi și vineri: Str. Caransebeș, str. Zimbrului, str. Gogol - case.

ADEVĂRUL
COTIDIAN INDEPENDENT ARAD

Editor: S.C. ADEVĂRUL S.R.L. Arad

COD FISCAL R 1681938 • COD SICOMEX 19.604 • CERTIFICAT J 02/1886 / 31 X 1991 • COD SIRUES 020956601 • ISSN 1220-7489

Redacția și administrația: 2900 Arad, Bd. Revoluției nr. 81. Telefoane: SECRETARIAT - 281802, fax 280655, 280625; ADMINISTRAȚIE - CONTABILITATE - 281797; MICA PUBLICITATE - 210775; MAREA PUBLICITATE - 280904; CLUBUL PRESEI - 280989.

Consiliul de administrație: președinte - DOREL ZĂVOIANU, telefon 281802, 280625; vicepreședinte - MIRCEA DORGOȘAN, telefon 281802, 210776; membri: DOREL BARBU, telefon 281797; NICU COJOCARU, telefon 280904; MIRCEA CONTRAȘ, telefon 281802, 280854.

Colegiul de redacție: MIRCEA CONTRAȘ (redactor-șef); MARCEL CANCIU (șef secție foto), telefon 281701; ALEXANDRU CHEBELEU (șef secție sport), telefon 281701; NICU COJOCARU (șef secție publicitate) telefon/fax: 280904; AUREL DARIE (secretar general de redacție), telefon 281802, 280854; VASILE FILIP (șef secție cultură-învățământ), telefon 281855; 280003; SORIN GHILEA (șef secție tineret) telefon 281855, 280003; IOAN IERCAN (șef secție politică), telefon 280943; DORU SAVA (șef secție social-economic), telefon 281738; ȘTEFAN TABUIA (șef secție actualități), telefon 281855; 280003; DOREL ZĂVOIANU (președinte al Consiliului de administrație), telefon 281802, 280625.

Tiparul executat la S.C. MEDIAGRAF S.A. ARAD, str. Feleacului F.N., telefon 250902, fax 250920

„Adevărul" poate fi citit și pe Internet la adresa http://adevarul.arad.ro

„ADEVĂRUL" VĂ ASCULTĂ

La telefonul dimineții 280944, între orele 9,00-12,00

● **Mulțumiri.** Dl. Tăutan Traian pensionar în vârstă de 72 ani, din Arad dorește să mulțumească d-nei Țurlea Magdalena, medic specialist oftalmolog, precum și întregului personal pentru grija deosebită acordată pacientului în operația dificilă de implant de cristalin pe care a suferit-o.

● D-na Elena Regulas, domiciliată în cartierul Vlaicu, bl. X 18, întreabă dacă e nevoită să plătească și ea reparațiile la canalizare, chiar dacă a lipsit de acasă cinci săptămâni.

Vă informăm că sunteți obligată să plătiți suma ce vi se cuvine pentru că reparația se referă la un bun de uz comun și toți locatarii sunt obligați să contribuie.

Redactor de serviciu
S. AMBRUȘ

La telefonul după-amiezii, 280003, între orele 15,00-18,00

● **Dureri vechi**. Ardelean Gheorghe, din Micalaca: „Ce ne tot amețesc cu promisiuni candidații de primar? Personal, mă doare faptul că mama mea, de 65 de ani, are o pensie de 350.000 lei, după 48 de ani în câmpul muncii. Ajutoarele de șomaj care nu vin la timp și pensiile să fie prioritățile pentru viitoarea administrație."

● **Apă... ioc!** Dehelean Gheorghe, strada Praporgescu nr.18: „Vecinii care s-au mutat recent pe strada Brătianu nr.12 au lăsat toată zona fără apă. Acum schimbă conductele de apă. Cum e posibil, pe căldura asta?"

Redactor de serviciu,
A. BOROȘ

La Ziridava, de ieri

UN ETAJ PENTRU... CASA TA

Ieri, la ora 9, într-un cadru deosebit, s-au inaugurat noile raioane de la etajul II ale magazinului Ziridava. În urma lucrărilor de renovare și reorganizare a spațiului, un sobor de preoți a binecuvântat lucrarea. Directorul Ionel Dat, a precizat că finalizarea acțiunii de renovare s-a încheiat mai repede cu două săptămâni decât termenul prevăzut în contractul cu executorii, adică într-un timp record. Asta pentru ca arădenii să beneficieze de un spațiu adecvat unde găsesc TOTUL PENTRU LOCUINȚĂ: electrocasnice, electrice, obiecte de menaj, țesături, covoare, mercerie.

Conceput într-un stil modern, cu un design deosebit, etajul II oferă cumpărătorului încă o noutate: accesul liber la orice produs. Directorul Dat preciza pentru următorii doi ani reamenajarea etajului I și a parterului de la Ziridava.

T. MATICA
Foto: **ONORIU FELEA**

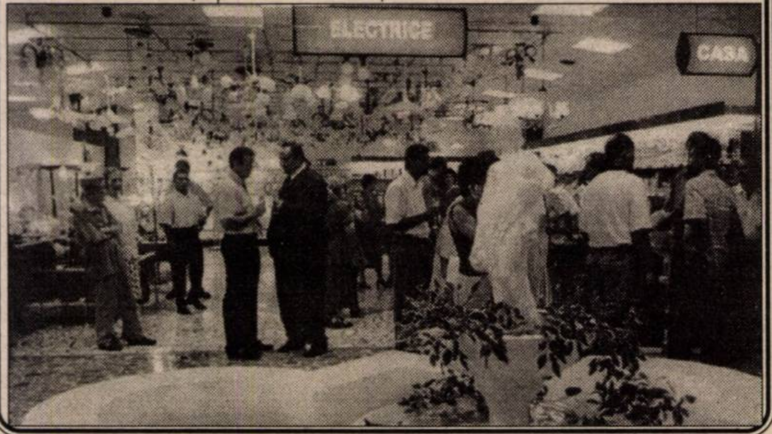

Sâmbătă, poștașii arădeni participă la

FAZA REGIONALĂ A MARȘULUI LUCRĂTORILOR POȘTALI

Sâmbătă dimineața, la Buziaș, va avea loc faza regională a Marșului lucrătorilor poștali. La competiție vor participa poștași din cele patru județe care alcătuiesc Direcția Regională de Poștă Timișoara, respectiv Timiș, Hunedoara, Caraș-Severin și Arad. Reprezentanții arădeni sunt câștigătorii etapei județene și anume: Lavinia Ionescu, Liliana Tălmaciu și Liliana Suciu - la femei și Dacian Mircea, Pavel Ienășescu și Cosmin Ana - la bărbați. Le urăm mult succes!

A. BUGARIU

ABONAMENTELE DE TRAMVAI SE VÂND ȘI SEARA

Referitor la o sesizare publicată în numărul de ieri al ziarului nostru în legătură cu programul tonetelor companiei de transport public care vând abonamente pentru tramvai, C.T.P. Arad informează că orarul este următorul: 5,30 - 21,40 pentru tonetele din zona centrală; **5,30 - 22,00 zona Podgoria; 5,30 - 20,00 zona Micălaca; 5,30 - 23,45 zona Stația CFR Arad; 5,30 - 21,30 zona Vlaicu.**

Abonamentele se vând începând cu data de 25, pentru luna următoare.

M.C.

Uzate de îndelungă folosință

ȘI MACAZELE SE SCHIMBĂ

În cursul zilei de sâmbătă, 17 iunie a.c., Compania de Transport Public Arad (CTPA) va înlocui macazul amplasat în spatele „Palatului CFR".

Urmare acestui fapt, circulația tramvaielor între UTA și Podgoria se suspendă între orele 8,00 și 18,00. Călătorii pot folosi autobuze pe traseul menționat mai sus.

„Costul total al reparației se ridică la peste 180 milioane lei", a precizat dl. Petru Cuvineanu, directorul tehnic al CTPA.

N. O.

După patru ani de școală

PREMII PENTRU ABSOLVENȚII CU HANDICAP NEUROMOTOR

Mâine, cu începere de la ora 11,00, la sediul Asociației Handicapaților Neuromotor din România - filiala Arad, str. Tribunul Dobra nr. 9, se va desfășura serbarea sfârșitului de an școlar.

Cu acest prilej celor 12 absolvenți ai clasei speciale de recuperare li se vor înmâna diplome și premii.

Timp de patru ani, tinerii absolvenți acestei școli speciale au studiat o serie de discipline dintre care amintim matematica, citirea, geografia, istoria și gramatica medicală.

N. O.

INCENDIU

În data de 13. 06. a.c., în jurul orelor 20,00, la S.C. „CEREXIM" SRL Pâncota a izbucnit un incendiu, arzând acoperișul. A fost creată o pagubă în valoare de 20.000.000 lei.

PE ȘOSELE

În cursul zilei de marți, polițiștii de la circulație au reținut patru certificate de înmatriculare pentru defecțiuni tehnice, au aplicat 165 amenzi în valoare de 14.345.000 lei și au ridicat în vederea suspendării șase permise de conducere, din care trei pentru conducere sub influența băuturilor alcoolice. Este cazul lui **Peterfi Andraș**, de 45 ani, cu autoturismul AR-04-RAS; **Negru Mileian**, de 30 ani, cu autoturismul 5-AR-8960 și **Vitonin Alin-Doru**, de 24 ani, cu autoturismul AR-04-LTA, toți din Arad.

DE LA O ȚIGARĂ

Marți în jurul orelor 20,00, din cauza unei țigări aprinse, a luat foc atelierul de tâmplărie al lui **LEUCUȚA MOISE**, in Ineu. A ars acoperișul și o anexă, în valoare de 65.000.000 lei.

PERICOL DE EXPLOZIE LA FOSTA „REFACEREA"

Ieri, în urma unor sesizări, inspectori ai Oficiului Județean pentru Protecția Consumatorului și ai Protecției Muncii au efectuat o acțiune de control în incinta fostei societăți Refacerea, la sediul firmei Cefor S.R.L. - distribuitor al produselor Linde tuburi de gaze: oxigen, argon, azot și acetilenă.

Reprezentanții instituțiilor amintite anterior au constatat o serie de nereguli privind: depozitarea recipientelor în locuri necorespunzătoare; probleme legate de documentele de atestare a calității produselor; lipsa inscripționării în limba română privind verificările și denumirile acestora.

OJPC a sistat temporar activitatea de comercializare a acestor produse.

Dl. Liviu Crișan, inspector la Direcția pentru Protecția Muncii a precizat: „S-au încălcat măsurile de protecție a muncii referitoare la depozitarea gazelor tehnice sub presiune, în sensul că aceste tuburi sunt expuse direct la acțiunea razelor solare. Temperaturile ridicate din această perioadă pot determina o explozie".

În cursul zilei de azi conducerea firmei Cefor SRL urmează să prezinte actele societății și autorizațiile de funcționare celor două organe de control.

M. MICAN
ALEXANDRU T.

DISPARIȚIE

În ziua de 22 mai a.c. a dispărut de la domiciliu Ciuș Ecaterina, în vârstă de 78 de ani, bolnavă psihic. La data dispariției purta un batic negru, pulovăr de lână gri, fustă albastră cu buline albe. Răspunde la numele de „mamă Ică". Cei care pot da relații sunt rugați să sune la nr. de telefon 265194, sau să anunțe de urgență Poliția.

INVITAȚIE LA DRUMEȚIE

Iubitorii de drumeție sunt invitați sub genericul „Veniți cu noi!" în zilele de 16-18 iunie 2000 într-o excursie pe creasta celor 4 vârfuri de peste 800 m din estul Munților Zărandului. Plecarea din Arad are loc vineri, 16 iunie cu trenul de la ora 15,45, prin Gurahonț la halta Romanița, iar întoarcerea se face duminică la ora 20,43. Traseul ce se parcurge pe jos în cele 3 zile: Romanița-sat, Rostoci-valea Muntelui - Poiana „La Valaie" (720 m) - vf. Varatec (881 m) - Hotar - „La Prisaca" - vf. Runcului (836 m) - Poieni - vf. Banatului (835 m) - limita de județ Arad - Hunedoara - vf. Măgura Ciunganilor (844 m) - Răchitele Mari - vf. Capul Codrului (757 m) - creasta principală - satele Obârșia - Roșia Nouă - Corbești - Petriș. Lungimea traseului ce se parcurge pe jos: vineri - 6 km; sâmbătă - 12 km, iar duminca - 20 km. Conducător de grup: ing. Ioan Ciuliac. Cheltuieli de transport: 53.400 lei. Cazarea se face în corturi proprii. Participanții sunt rugați să aducă bidon pentru apă (este apă de izvor), umbrele, echipament de campare. Întâlnirea participanților cu grupul are loc cu 30 minute înainte de plecarea trenului în fața stației CFR Arad.

Asociația Turistică „Veniți cu noi" Arad

MUREȘUL A FĂCUT ÎNCĂ O VICTIMĂ

În cursul zilei de marți s-a înecat în râul Mureș, Vereczki Andrea Vianca, de 31 ani, din Pecica. Poliția spune că nu sunt suspiciuni cu privire la cauzele decesului. A fost anunțat medicul legist.

POLIȚIA PE SCURT

■ MATERIALE DE CONSTRUCȚII

Polițiștii l-au reținut și urmează să-l prezinte Parchetului pe **Kerezsi Alexandru-Ioan**, de 31 ani, din Șagu. Acesta în cursul lunilor martie-mai a.c., a spart depozitul de materiale de construcții al S.C. TD AMERICAN BROTHERS SRL Arad.

■ ÎMBIBAȚIE ALCOOLICĂ MARE

A fost depistat conducând pe drumurile publice autoturismul AR-75-VVD, cu o îmbibație alcoolică în sânge de peste 1% **Stoica Laurențiu-Cornel**, de 30 ani, din Arad. Poliția îl cercetează în stare de libertate.

■ MOTORETĂ NEÎNMATRICULATĂ

Mariș Alin-Daniel, de 19 ani, din Arad, a fost depistat conducând pe drumurile publice o motoretă neînmatriculată și cu permis de conducere necorespunzător.

■ FĂRĂ PERMIS DE CONDUCERE

Huth Edgar-Raul, de 18 ani, din Arad, care a fost depistat de polițiști conducând pe drumurile publice o motocicletă, fără a poseda permis de conducere. Este cercetat în stare de libertate.

■ FĂRĂ ACTE

Și marți a fost organizată o acțiune în piețele din municipiul Arad, în vederea protejării populației împotriva actelor de comerț ilicit. A fost depistată **Duman Loredana**, de 18 ani, din Timișoara, care a comercializat produse alimentare, fără documente de proveniență. A fost sancționată cu suma de 150.000 lei, conform Legii 12/1990.

Distribuitor Autorizat dialog

Acum ai de unde alege !

ROMCOM Arad str. Eminescu nr. 3

ROMCOM Universum str. Revolutiei 91

DIRECTORUL GENERAL SNP PETROM A FOST ARESTAT

Parchetul Brăila a emis, ieri, în jurul orei 4.00, un mandat de arestare pentru cinci zile pe numele directorului general al Societății Naționale a Petrolului Petrom, Ioan Popa, fiind acuzat că ar fi creat un prejudiciu de 29 de miliarde de lei sucursalei Petrom Brăila, furnizînd motorină către două societăți fără ca acestea să prezinte garanții bancare, informează corespondentul MEDIAFAX.

Ioan Popa este acuzat de abuz în serviciu în formă calificată

Firmei Agrozootehnic Company SRL Brăila, patronată de Nicolae Misirliu, i-a fost furnizată motorină în valoare de 878 de milioane de lei, iar restul pînă la 29 de miliarde a fost dată Insulei Mari a Brăilei, deși aceste societăți nu au prezentat garanții bancare și nici nu plătiseră comanda anterioară.

Ioan Popa a fost adus la Brăila marți seară, în jurul orei 19.00, și a fost audiat, în sediul IPJ Brăila timp de aproape nouă ore. Dacă va fi găsit vinovat, Popa riscă o pedeapsă cu închisoarea cuprinsă între 5 - 15 ani.

Parchetul și Inspectoratul Județean de Poliție Brăila instrumentează un dosar referitor la prejudicierea SNP Petrom de către mai multe firme.

Conform unei declarații date de prim-procurorul Gheorghe Ivan cu o lună în urmă, Parchetul a arestat, pînă acum, mai mulți membri ai fostei și actualei conduceri a Petrom–Brăila, pentru abuz în serviciu, neglijență în serviciu, luare de mită, fals și uz de fals. În iunie–octombrie 1999, conducerea sucursalei PECO Brăila a livrat produse petroliere către 11 societăți comerciale private, fără a respecta dispozițiile transmise de către PETROM, care prevedeau încheierea de contracte scrise cu clienții, verificarea bonității acestora și a valabilității instrumentelor bancare.

Prejudiciul a fost estimat la 12 miliarde de lei. Unele societăți au plătit cu file CEC fără acoperire și altele nu au plătit deloc, a spus Gheorghe Ivan.

În acest caz au fost arestați Negru Stelian Constantin, fost director al sucursalei, Cătălina Apostolescu, fost director economic, Florică Dincă, director comercial, Antoaneta Ionescu și Nicu Popescu, contabil și, respectiv, șef depozit PECO–Port Brăila. În relație cu aceeași cauză, au mai fost arestați Ginel Trotuș, patron al societății Metarex–Focșani, pentru înșelăciune cu consecințe grave. Trotuș a plătit bunurile livrate de Petrom cu două file CEC, fără acoperire, Aurelian și Virgil Maraloi, administratori SC Tirtrans și Marvistrans Srl, cu un prejudiciu de 3,8 miliarde, Claudiu Mija, administrator SC Ajinanaira – Brașov, cu un prejudiciu de 2,6 miliarde, Constantin Ilie, fost vicelider al sindicatului Concordia, trimis în judecată pentru primire de foloase necuvenite.

În data de 12 mai a fost arestat directorul sucursalei Petrom Brăila, Alexandrina Viorel, sub acuzația de complicitate la înșelăciune cu consecințe deosebit de grave și abuz în serviciu în formă calificată. Alexandrina Viorel, care a fost numit în funcție în octombrie 1999, ar fi primit, de la Virgil Maraloi, administratorul SC Marvitrans SRL, din localitatea Măcin, trei file CEC în valoare totală de 1,8 miliarde de lei, documente pe care directorul sucursalei Petrom nu le–a introdus spre decontare în circuitul bancar decît după cinci luni, cînd au fost refuzate la plată.

Prim–procurorul Ivan a adăugat că Alexandrina Vorel a procedat astfel la rugămintea lui Maraloi, care a afirmat că nu are banii disponibili în cont.

MEDIERE LA PREȘEDINȚIE

Președintele Emil Constantinescu i-a convocat joi pe directorul Serviciului Român de Informații, Costin Georgescu, și pe președintele Consiliului Național pentru Studierea Arhivelor Securității (CNSAS), în vederea deblocării situației ce a determinat CNSAS să-și suspende investigațiile, a declarat, ieri, agenției MEDIAFAX, purtătorul de cuvînt al Președinției, Răsvan Popescu.

CNSAS și-a anunțat, miercuri, decizia de a-și suspenda investigațiile pînă cînd SRI va conlucra pentru a permite accesul neîngrădit la dosarele fostei Securități și se va rezolva și problema sediului Consiliului.

La rîndul său, SRI a respins acuzațiile Colegiului Consiliului Național pentru Studierea Arhivelor Securității potrivit cărora ar fi îngrădit accesul la dosarele fostei Securități. Un înalt oficial al SRI a declarat agenției MEDIAFAX că este "surprins" de hotărîrea CNSAS, întrucît conducerile celor două instituții deciseseră să semneze, săptămîna viitoare, protocolul de colaborare vizînd accesul la respectivele dosare.

"În condițiile în care, cu fiecare zi mai mult, se dovedește cît este de importantă cunoașterea structurilor fostei poliții politice și a modului său de acțiune, înainte și după 1989, buna funcționare, în conformitate cu legea, a Consiliului Național pentru Studierea Arhivelor Securității este esențială", a explicat Popescu inițiativa președintelui Constantinescu.

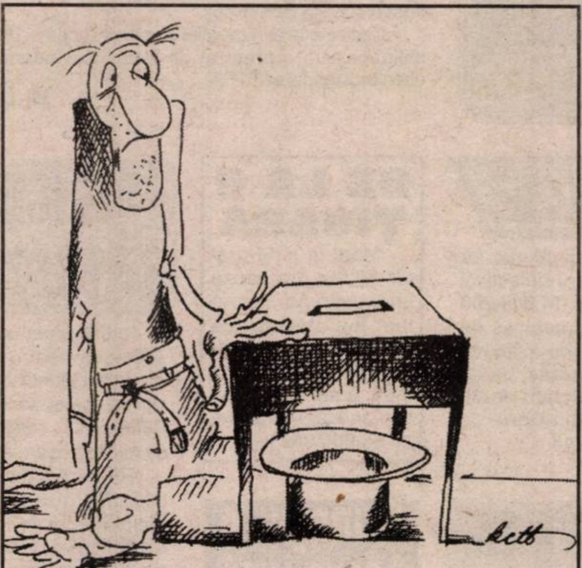

De mâine ÎNCEPE VACANȚA!

Adio teste, evaluări sau teme de casă... Urmează VACANȚA MARE! Peste 60.000 de elevi arădeni vor intra, de mâine, în vacanță până la data de 1 septembrie. Mai mult de 24.000 de elevi de la ciclul primar și 23.000 de la cel gimnazial vor beneficia de mult așteptata pauză estivală.

În cadrul formelor de învățământ liceal (zi, seral, ucenici, profesional), aproape 16.000 de învățăcei s-au bucurat astăzi de ultimul clinchet al clopoțelului. Tuturor VACANȚĂ PLĂCUTĂ!

B. O.

În fiecare zi
APA MINERALĂ NATURALĂ
BĂILE LIPOVA

Dintr-o scânteie...

AU ARS TREI MAȘINI

La ora prânzului, pompierii au fost solicitați pe strada Condurașilor nr. 23, unde ardea atelierul de tinichigerie auto A.F. Nelutu. Au ars aproximativ 90 mp din acoperiș, o Dacia Nova, un Opel Vectra și un Opel Record. În plus, două compresoare de aer și piesele de schimb aflate în incinta atelierului. Cauza cea mai probabilă au fost scânteile provocate de un „flex“ folosit de angajați la tăierea unui... rezervor.

A. I.

PNL susține în continuare ridicarea pragului electoral la 5%

Președintele PNL, Mircea Ionescu-Quintus, a declarat, miercuri, că "nu vede nici un motiv" ca acest partid să nu susțină, în continuare, ridicarea pragului electoral de la 3 la 5%.

Quintus a spus că există deja o decizie în acest sens a Biroului Permanent Central al PNL. El a apreciat că ridicarea pragului electoral ar ajuta la constituirea unui Parlament "funcțional și competent".

La începutul acestei săptămîni, președintele PNȚCD, Ion Diaconescu, și-a exprimat "rezerva" față de creșterea pragului electoral, pentru partide, la 5%. Diaconescu s-a opus și ridicării pragului electoral la alianțe, susținînd că aceasta ar putea împiedica asocierea unor partide.

JOI, 15 IUNIE 2000

TVR 1

7,00 Matinal național
9,00 Agenda electorală
9,25 TVR Iași
10,00 Fotbal EURO 2000: Italia-Belgia, în grupa B - rel.
11,35 TVR Cluj-Napoca
12,05 Fotbal EURO 2000: Olanda-Cehia, în grupa D - rel.
13,35 TVR Timișoara
14,00 Jurnal
14,15 CiberFan
14,30 Destinul unei națiuni
15,00 Conviețuiri
16,00 Scena
17,00 Studioul electoral
18,00 EURO Știri
18,15 Orice e posibil
18,40 Hiller și Diller
19,05 Corect!
19,10 Sunset Beach - s.
20,00 Teatrul Național de Televiziune prezintă: **Capul de rățoi** de Gheorghe Ciprian. Prima parte
20,00 Jurnal * Meteo
21,35 Fotbal EURO 2000: Suedia-Turcia, în grupa B
23,35 Jurnalul Academiei Cațavencu
23,40 EURO Fotbal. Jurnalul de noapte

TVR 2

7,00 Domnișoara Andrea - s. rel.
7,50 Integrale: Celine Dion - rel.
8,40 Alfred Hitchcock prezintă... - s., rel.
9,30 Trupa DP 2
12,30 Arta apărării - rel.
13,00 Desene animate
13,30 Tribuna partidelor parlamentare
14,00 Toți, împreună
14,45 Știri
14,50 EURO Fotbal - rel.
16,10 Călătorind prin țară - rel.
16,25 Muzică populară
16,45 Domnișoara Andrea - s.
17,35 Femeia misterioasă - s.
19,05 Se întâmplă acum!
19,35 Viața e o carte - dramă, Franța, 1983
21,20 Turnul de control. Cu Niels Schnecker
22,05 Călătorind prin țară. „Fiind băiet, păduri cutrejeram" - acasă la Eminescu
22,20 Eminescu, călătorie virtuală în absolut - doc.
23,10 Știri
23,15 Enigmatica, Terra
0,00 Armonii clasice. I. S. Bach
0,15 TVM. Mesager

PRO TV

7,00 Bună dimineața, Pro TV e al tău!
10,00 Agenda electorală
10,10 Tânăr și neliniștit - s., rel.
11,00 Lege și ordine - s. rel.
11,50 Joc de culise - dramă, SUA, 1992
14,15 Când dragostea ucide - f., rel.
16,00 Tânăr și neliniștit - s.
16,50 Sens unic
17,00 Știrile Pro TV
17,30 Viața bate filmul - talk show
18,20 Dădaca - s.
18,50 Chestiunea zilei pe scurt
19,00 Știrile Pro TV
19,50 Chestiunea zilei pe scurt
20,00 PRO TV Special: Cel mai bun pentru București
21,55 Știrile Pro TV
22,00 Wilderness - fantastic/romantic, Marea Britanie 1996
23,30 Știrile Pro TV
0,00 Lege și ordine - s.
1,00 Dădaca - rel.
1,30 Spaimă mortală - dramă, SUA, 1994
3,15 Știrile Pro TV

TV ACASĂ

10,00 Știrile de acasă - rel.
10,30 Acasă la bunica - rel.
10,45 Căsuța poveștilor - rel.
11,00 Dragoste și putere - rel.
11,30 90-60-90 Fotomodele - s., rel.
12,20 Războiul pasiunilor - s., rel.
13,15 Guadalupe - s.
14,45 Antonella - s.
15,45 Milady - s.
16,35 Dragoste și putere - s.
17,00 Desene animate
17,10 Acasă la români
17,15 Acasă la bunica
17,30 Trei femei - s.
18,30 Știrile de Acasă
19,05 Războiul pasiunilor - s.
20,00 90-60-90 Fotomodele - s.
21,00 Femeia vieții mele - s.
22,00 Satelitul corupției - acțiune, SUA, 1981, cu Sean Connery, Peter Boyle
0,00 Închiderea programului Acasă

ANTENA 1

7,00 Observator
7,55 Aerobic Show
8,00 Dimineața devreme
10,00 Știri
10,10 Râul rece - dramă, SUA, 1981
12,00 Rezervația - s.
13,00 Știri
13,15 Pericol iminent - s.
14,00 Camilla - s.
15,00 Scandalul - s.
16,00 Suflet rebel - s.
17,00 Știri
17,25 Labirintul pasiunii - s.
19,00 Observator
20,00 Studio electoral
22,00 Observator
22,15 Joi TeleEurobingo 2
23,00 Moloney - s.
23,50 Euro 2000 la Antena 1
0,30 Navarro - s.
2,00 Scandalul - rel.
3,00 Suflet rebel - s., rel.

PRIMA TV

7,00 Milagros - rel.
8,00 Taifas
13,00 Milagros - s.
14,00 Style - rel.
15,00 Viper - s. rel.
15,55 Clip Art
16,00 Salvați de clopoțel - s. rel.
17,00 Viper - s.
17,50 Cronica cârcotașului
18,00 Focus
18,30 Impact
19,00 Cronica cârcotașului
19,10 Cavalerul rătăcitor - s.
20,00 Scenariul unei crime - thriller, Belgia, 1987
21,50 Cronica cârcotașului
21,55 Știri pe scurt. Meteo
22,00 Motor
23,00 Detectivi de elită - s.
23,55 Clip Art
0,00 Focus - rel.
0,30 Impact - rel.
1,00 Cronica cârcotașului - rel.

TELE 7 ABC

7,00 Știri
7,10 Bună dimineața, România
9,00 Dați vina pe Corina - rel.
10,00 Știri
10,30 Economic ABC - rel.
10,45 Gura lumii - rel.
11,00 Senzațional - rel.
12,00 Reporter Tele 7 - rel.
13,00 Ora unu a venit
13,15 Telemedicina - rel.
14,30 Lumea misterelor - rel.
15,30 Post Meridian
17,00 Dați vina pe Corina
18,00 Documentar
18,50 Pariul Trio. Loto
19,00 Telejurnal
19,45 Economic ABC
20,00 Gura lumii
20,15 Documentar
21,00 Senzațional
21,55 Pariul Trio. Loto
22,00 Linia întâi
0,00 Nopți albe
1,00 Ora unu a venit - rel.
1,10 Concert
1,45 Telejurnal - rel.
2,30 Economic ABC - rel.

TV ARAD

7,00 Observator
7,55 Aerobic show
8,00 Știri TVA
8,30 Dimineața devreme
10,00 Știri
10,10 Râul rece - dramă, SUA, 1981
12,00 Rezervația - s.
13,00 Știrile amiezii
13,15 Pericol iminent - s.
14,00 Camilla - s.
15,00 Scandalul - s.
16,00 Suflet rebel - s.
17,00 Viața spirituală
17,30 Un primar pentru Arad
18,30 Știri TVA
19,00 Observator
20,00 Concert Vama Veche
22,00 Știri TVA
În continuare program identic cu cel al Antenei 1

TV INTERSAT

8,55 Deschiderea programului
9,00 Farmacia de serviciu - s. rel.
9,30 Mistere, farmece și miracole - rel.
9,50 Preciosa - s.
10,30 Tombick & BB
11,00 Știri - rel.
11,30 Bumerang
12,00 Hate - rel.
13,30 Obiectiv economic - rel.
13,45 Comorile lumii - rel.
14,00 Emisiune în limba maghiară - rel.
15,00 Eurocops - s. - rel.
16,00 Desene animate
16,30 Audio Star și invitații săi
18,30 Haideți să ne jucăm!
18,45 Știri
19,30 Eurocops - s.
20,30 Farmacia de serviciu - s.
21,00 Mistere, farmece și miracole
21,20 Preciosa - s.
22,00 Lacurile Europei
22,30 Magia nopții - f.
0,00 Știri - rel.
0,30 Erotica
1,30 Închiderea programului

HBO

10,00 Un alt Karate Kid - acțiune, SUA, 1994
11,45 Cec în alb - comedie, SUA, 1994
13,30 Lumea Evei - dramă, SUA, 1997
15,15 Dosarele X - SF, SUA, 1998
17,15 Focul din adâncuri - acțiune, SUA, 1997
19,00 Trei neveste pentru un bărbat - dramă, SUA, 1998
21,00 Vulcanul - acțiune, SUA, 1997
22,45 Incidentul din Long Island - dramă, SUA, 1998
0,15 Așteaptă primăvara, Bandini! - dramă, Italia, 1989

PRO TV INTERNAȚIONAL

24,00 Știrile Pro TV
1,00 Chestiunea zilei pe scurt
1,10 Chestiunea zilei cu Florin Călinescu
2,50 Revista presei
3,00 Știrile Pro TV
3,10 Profit
3,15 P(r)oezia
3,20 Acasă cu Ruxandra Săraru
4,15 Acasă la bunica
4,30 Viața bate filmul
5,15 Acasă la români
5,30 Profashion
6,00 Știrile Pro TV
6,30 Știrile de Acasă
7,00 Bună dimineața, Pro TV e al tău!
10,00 Închiderea programului PRO TV Internațional

ATOMIC TV

7,00 Selector
10,25 Reactor
10,30 Atomic Café - rel.
11,00 Atomix cu Tudor - rel.
14,00 Interactiv
15,30 Proaspete și fierbinți
15,55 Reactor
16,00 Metropolis cu Dinu - rel.
17,00 Selector
19,00 Atomix cu Mircea
21,55 Reactor
22,00 Hai Hui - rel.
22,30 Selector
23,00 Klub Bizzar - rel.
0,00 Insomnia

RADIO ARAD & RADIO CONTACT (99,1 MHZ)

5,00-8,00 Lupta cu somnul
8,00-10,00 Bună dimineața, Arad!
10,00-12,00 Tovarășii mei
12,00-14,00 Pulsul zilei
14,00-15,00 Radio Magazin
15,00-17,00 Contact FM
17,00-18,00 Chestionarul de joi
18,00-19,00 Muzica generației în loden
19,00-19,30 Bună seara, Arad!
19,30-20,00 Viața spirituală
20,00-20,15 Fanta Fiesta
20,15-22,00 Seară de seară
22,00-24,00 În arșița muzicii

RADIO PRO FM (92,1 MHz)

1,00-3,00 TOP 30 AIRPLAY PRO FM (r) cu Cristi Schnebli; **3,00-5,00 MUZICĂ**
5,00-5,30 BULETIN DE ȘTIRI la fiecare sfert de oră; **5,30-8,00 PRO FM PÂNĂ LA UNU** cu Nono Semen și Laura Călăceanu; **7,00-10,00 PRO FM PÂNĂ LA UNU** cu Cătălin Lăpușcă
10,00-13,00 PRO FM PÂNĂ LA UNU cu Mihai Dobrovolschi; **13,00-14,00 13-14 CU ANDREI** cu Andrei Gheorghe
14,00-17,00 POFTIM PRO FM cu Cristian Pavel; **17,00-19,00 ARBEMA PREMIUM MUSIC** cu Cătălin Lăpușcă
19,00-22,00 ASCULTĂ-ȚI MUZICA cu Andi Moisescu; **22,00-23,00 AUTO PRO FM CLUB** cu Dan Vardie; **23,00-1,00 RONDUL DE NOAPTE** cu Răzvan Exarhu

RADIO TIMIȘOARA

6,00 Ceasurile dimineții
8,00 Muzică populară cu dedicații
9,00 Cânt din suflet; **9,30** Agenda electorală
9,35 Amintiri, amintiri
10,00 De zece ori România; **11,00** Gramofon
12,00 Miez de zi la polul vest
13,00 Emisiune în limbile minorităților
16,00 Radio cocktail; **18,00** Actualitatea radio
18,10 Alegeri 2000; **19,00** Radiojurnal
19,15 Un răspuns pentru fiecare; **20,05** Călătorie în lumea poveștilor; **20,15** Școala pământului; **20,30** Agenda electorală; **20,35** Școala pământului; **21,00** Curierul de seară
Știri: 6,00; 7,55; 9,00; 11,00; 12,50; 17,00; 20,00; 21,00; 21,55.
Radio Jurnal: 7,00; 16,00; 19,00.

RADIO SEBIȘ

6,00-9,00 Matinal „21"
9,00-10,00 „Alo, tu alegi!"
10,00-12,00 Cafeaua de zece
12,00-14,00 Magazin 21
14,00-15,00 Astăzi te sărbătorim - muzică populară cu dedicații
15,00-18,00 La bani mărunți - talk show
18,00-19,00 La mulți ani! - dedicații muzicale
19,00-20,00 Casa noastră
20,00-22,00 Expresul de seară
22,00-24,00 Club 21
0,00 92,1 Insomnii

Pulsul străzii

VOTUL ARĂDENILOR ÎNTRE „MĂ DOARE-N PIX!" ȘI „NU AM LIPSIT NICIODATĂ DE LA VOT"

În primul tur al alegerilor locale s-a înregistrat un absenteism regretabil de mare. Încercând să aflăm dacă situația se va repeta în turul doi, am intervievat mai mulți trecători. Precizăm, ca de fiecare dată, că nu pretindem că am realizat un sondaj de opinie.

Replica din titlu îi aparține d-lui R. I. (așa s-a recomandat), în vârstă de 48 de ani. După replica flegmatică, dl. R. I. a precizat: „Serios vorbind, nu văd la ce m-aș mai duce la vot. Am fost de fiecare dată, sperând că se va schimba ceva în viața urbei noastre. Nu s-a schimbat nimic în bine, ci în rău. Nu știu ce hram poartă cei doi candidați și după publicitatea plătită nu pot să mă iau. Dacă m-aș duce la vot, aș pune ștampila la nimereală. În asemenea condiții, mai bine mă duc la pescuit și nu voi putea să-mi reproșez că am votat prost."

„NU AM LIPSIT NICIODATĂ DE LA VOT!

Dumitru Deznan - 56 ani

„Este cea mai mare prostie să nu mergi la vot. De la vârsta de 18 ani nu am absentat niciodată de la votare, pentru că este dreptul meu. În primul tur la alegerile locale 2000 am votat pe unul dintre cei doi candidați care se vor confrunta duminică. Îl voi vota tot pe el. Nu sper că va realiza tot ce a promis. Dacă va realiza măcar jumătate, va fi bine. Contracandidatul său este de bună credință, sunt sigur de acest lucru, dar nu are posibilități reale de a determina un salt spectaculos al Aradului. Poate, eventual, să gestioneze bine o situație de criză. Or, nu de aceasta are nevoie Aradul. Ne-am săturat de criză!"

◆

Rep: – Ați fost la vot în turul întâi?

Szábo Martin - 59 ani: – Sigur că da.

Rep: – La al doilea tur mergeți?

S. M.: – Sigur că da. Depinde de noi ca primarul să facă orașul mai frumos. Cred că acești doi candidați sunt cei mai buni din cei 23.

Vărcăilă Gh. - 70 ani: „Sigur că mă duc la vot. Ce să fac altceva? De la început am votat cu unul din cei doi. Îl voi vota tot pe el. Sunt convins că va face mai mult decât ce au făcut până acum primarii Aradului. Chiar dacă iese celălalt, tot va fi mai bine, că la toamnă iese Iliescu și nu mai merge după ei."

*

Enescu Livia - 73 ani: „Am fost la vot și în primul tur, mă duc și în al doilea. Înafară de aceștia doi, nimeni nu-i cunoaște pe ceilalți care au vrut să ajungă primari ai Aradului. Am votat cu unul dintre cei doi și voi vota și acum."

Stan Miron - 48 ani: „Nu am fost în primul tur la vot, știind că va fi și al doilea. Eu votez la Moneasa și îl voi vota pe cel mai bun. Nu cred că este normal să nu mergi la vot."

„MĂ DOARE-N PIX!"

Cei mai mulți tineri pe care i-am abordat ne-au dat răspunsul de mai sus. „Mă duc la ștrand", „Mă duc la discotecă" etc au fost cele mai frecvente răspunsuri ale unor tineri care au avut pentru prima dată dreptul de a vota. Două fete au mărturisit că s-au simțit extraordinar votând pentru prima dată. De la emoția lor și până la expresia „Mă doare-n pix" este diferență de educație.

SIMION TODOCA

Din lipsă de cvorum

ȘEDINȚA DE CONSTITUIRE A CONSILIULUI JUDEȚEAN A FOST AMÂNATĂ PENTRU SÂMBĂTĂ

Ieri, la orele 9,00, noii consilieri județeni aleși trebuia să se întâlnească pentru constituirea noului Consiliu Județean. Din cauza neparticipării PDSR, ApR, PUNR și PNL, ședința s-a amânat pentru data de 17 iunie a. c. (sâmbătă), la orele 9,00. Din cei 39 de consilieri aleși au fost prezenți doar 17. Ședința este valabilă numai dacă participă 2/3 din consilieri, adică 26.

D-l Pavel Sârb, reprezentantul PDSR la ședința de ieri, a explicat absența PDSR prin faptul că prefectul ar fi convocat prea repede constituirea Consiliului Județean și PDSR nu este pregătit pentru ședință deoarece aceasta a fost anunțată numai cu o zi înainte.

Adevărul este că jocurile de culise nu erau încă terminate la ora ședinței și că mai trebuia lucrat în spatele ușilor închise. Se dă o luptă acerbă pentru posturile de președinte al Consiliului Județean, pentru cele două posturi de vicepreședinți ai C.J., dar și pentru cele două posturi de viceprimar. Bașca regiile care țin de C. J. și CLM.

Mai mult, se promit lucruri imposibile: al treilea post de vicepreședinte la C.J. (care ar fi obținut prin Ordonanță de urgență a Guvernului) sau un post de subprefect pentru un tânăr de 26 de ani (vârsta minimă pentru a fi subprefect este 35 ani). Se mai promit direcțiuni ale unor societăți comerciale unde administratorii unici au câștigat postul prin concurs și schimbarea acestora se poate face doar în urma unor procese interminabile care ar putea dura... un mandat.

Una peste alta, jocurile din culise sunt dure, politicienii noștri locali fac nopți albe și pun la cale destinele județului și ale municipiului.

Un lucru este cert: jocurile nu sunt făcute încă, nu e ca la ruletă (les jeux sont faits) și acum se va dovedi cine este bun diplomat și politician. Vă mai pot spune că se trece peste doctrine, peste stânga și dreapta, elementul politic, într-un cuvânt, nu înseamnă nimic în această luptă de interese.

Sâmbătă, partidele care n-au participat ieri la ședința de constituire nu mai pot invoca chestiuni de procedură și, în mod normal, vom cunoaște configurația noului Consiliu Județean.

I. IERCAN

COMUNICAT

Partidul Alianța pentru România mulțumește electoratului care i-a acordat încrederea sa și acționează pentru atingerea obiectivelor propuse în campania electorală. În acest scop, așa cum e firesc, s-au purtat discuții cu cele mai reprezentative partide politice la nivelul județului, dar au fost și sunt dezavuate acele acțiuni de presă care au un caracter vădit propagandistic. Pentru buna informare a membrilor de partid și a simpatizanților, precum și a electoratului, precizăm că toți consilierii noștri județeni și municipali sprijină alianța cu PDSR, PNL, PUNR și cu consilierii altor partide care doresc să se alăture efortului de a schimba în bine situația din municipiul și din județul Arad.

Biroul Județean al ApR

ÎL SUSȚIN PE DOREL POPA!

Reverend George Cociș, CANADA, Windsor, Ontario

◆ **Sunt născut în comuna Șiclău, jud. Arad. Am emigrat în CANADA în 1980. Mi-am păstrat cetățenia română și sunt în continuare ROMÂN. În CANADA, în comunitatea română nimeni nu te întreabă ce religie ai. Te întreabă dacă ești român. Și dacă ești român, te acceptă.**

ARĂDENI! DOREL POPA ESTE ROMÂN!

◆ **„Îl cunosc pe DOREL POPA de 20 de ani. A fost de multe ori în America și în Canada. A demonstrat calități de manager, cu mult înainte ca în România să intre în circulație acest cuvânt."**

◆ **Am venit la Arad special pentru a-l susține pe DOREL POPA, sperând că după ce în România se va instaura nu frica de Dumnezeu, pentru că Dumnezeu nu este al neorânduielii, ci al păcii, cum spune Eclesiastul, ci trăirea întru Dumnezeu, voi putea să revin acolo unde m-am născut.**

DOREL POPA, asemeni canadienilor, știe că ROMÂNI SUNT ȘI MAGHIARII ȘI SÂRBII ȘI TOȚI CEILALȚI, indiferent de apartenența religioasă.

VOTÂND DOREL POPA, VOTAȚI PENTRU ROMÂNISM!

VOTAȚI!

PRIMAR PETRICĂ MOLDOVAN

CONOP 2000

PROMISIUNI ACOPERITE PRIN FAPTE, NU PRIN VORBE!

Raid printre prostituatele de pe marginea drumului

„LA BORDEL CINE NE IA PE NOI CÂND NE VEDE AȘA?!"

Veche de când lumea - prostituția à devenit o profesie demnă de invidiat dacă stăm să ne gândim la cât câștigă o fată care preferă autostopul pe marginea drumului în schimbul unei munci cinstite dar - ce-i drept - mai prost retribuite. În general, prostituatele provin din familii dezorganizate, alungate de acasă, sau - pur și simplu - fete care au înclinație spre așa ceva. Ieri seară, reporteri ai ziarului „Adevărul", împreună cu un echipaj de Poliție, au pornit, să-i spunem, la vânătoare de prostituate. Iată ce a ieșit...

„Merg acasă cu 250.000 lei"

Pe drumul spre Micălaca, pe o parte și cealaltă, câteva fete așteptau cuminți pe marginea drumului. Nu făceau autostopul pentru că nu este întotdeauna nevoie. Dimpotrivă! Stăteau precum în stația de tramvai sau autobuz... **Farcaș Lingurar Floare Persida** este din Arad și are doi copii (unul de un an, iar celălalt de 13).

– Ce clienți ai?

– În marea lor majoritate sunt romăhi.

– De când te prostituezi?

– De șase luni!

– Cât costă o „întâlnire"?

– Depinde de client. Între 50.000 și 100.000 lei. Și asta pentru că practic doar sex normal și protejat.

– Cât iese pe seară?

– În general merg acasă cu 250.000 lei și lucrez până la orele 2,00. Din banii ăștia nu ne alegem cu aproape nimic, deoarece viața e scumpă.

„E greu! N-are lumea bani..."

În fața Grupului Școlar „Iuliu Maniu" le-am întâlnit pe Bubela Sofica, 31 ani și Hăländău Viorica, 21 ani. Sofica practică „meseria" de trei ani, iar pentru ea „**prostituția este o necesitate. Stau în chirie, am doi copii (de13, respectiv 12 ani). O partidă de sex costă 70.000-80.000 lei. Nu fac decât sex normal, potejat cu prezervativ**." În ceea ce privește ideea de a-și găsi un loc de muncă, Sofica spune „**am încercat să caut un loc de muncă, dar cine are nevoie de mine cu pregătirea mea de zece clase?! Am lucrat la o secție de împletit coșuri. Sunt perfect de acord cu legalizarea prostituției.**"

Hăländău Viorica este din Vladimirescu și practică prostituția de patru luni.

– Părinții tăi știu cu ce te ocupi?

– Habar n-au. Doamne ferește să afle. Eu am de gând să mă las. Practic prostituția pentru că trebuie să-mi întrețin fetița de 7 luni.

– Sunt clienți?

– Merge foarte greu. N-are lumea bani. Cei mai mulți solicită sex oral, iar eu nu practic așa ceva. Și atunci nu fac bani. Abia de mă duc acasă cu 100.000-130.000 de lei pe seară.

„Îmi este egal dacă se legalizează prostituția!?"

– Care este formula de acostare a clienților?

– E simplu. Stăm pe marginea drumului și ei se opresc singuri. Dacă le convine dau banul, dacă nu, basta.

– Vă luați și zile libere, concediu?

– Patru-cinci zile pe lună stăm acasă, în zilele când nu se poate face nimic.

– Ai prefera să se legalizeze prostituția?

– Da. Atunci ar fi mai simplu pentru noi.

„N-am părinți, n-am școală..."

În stația de autobuz dinaintea podului spre cartierul Grădiște, am întâlnit mai multe tinere care îi așteptau pe cei domici de fantezii sexuale contra cost. **Buligă Nicoleta** are 23 de ani, este din Pilu și se ocupă cu traseul de 4 ani.

– Motivul?

– Mi-a murit bărbatul și am doi copii de crescut. Unul are 4, iar celălalt 6 ani.

– De ce, așa?

– N-am părinți, n-am școală, n-am nimic. Locuiesc la sora mamei. Trebuie să-mi fac rost de bani. Pentru asta practic sexul normal cu prezervativ, la prețul de 50.000 lei partida. Majoritatea clienților sunt români. E greu, uite, în seara asta n-am făcut un leu.

– Ai dori să se legalizeze prostituția?

– Da, măcar am ști și noi că lucrăm în legalitate.

Mugur Elena are 26 de ani și se prostituează de un an. Ea este din Arad și are șase clase.

– Am un băiat de zece ani și n-am din ce trăi.

– De ce nu muncești?

– Se câștigă foarte puțin la serviciu.

– Aici, pe stradă cât câștigi?

– Fac sex normal contra sumei de 100.000 lei.

„Doamne ferește să afle părinții tocmai acum, când vreau să mă las."

– Ai de gând să renunți?

– Nu știu, poate că dacă mi-aș găsi un serviciu bine plătit aș putea să mă las de prostituție.

– Ești de acord cu legalizarea?

– Nu prea! La bordel cine ne ia pe noi când ne vede așa...

„Viața e scumpă. Nu rămân cu un leu."

Zăgrean Rafila are 17 ani și jumătate. A venit la Arad din Bistrița, pe motiv că nu s-a înțeles cu părinții.

– De când îți câștigi existența practicând prostituția?

– De aproape opt luni. Fac în fiecare seară 200-300.000 de lei, iar o partidă de sex normal costă 100.000 de lei. Sunt obligată să fac asta pentru a trăi. Am de plătit chiria, mă duc în fiecare zi la piață. Să vă spun drept, nu m-aleg cu aproape nimic din banj pentru că viața e atât de scumpă încât nu pot să strâng un leu.

– Ce bărbați te preferă?

– Am mulți străini, dar nici românii nu se dau deoparte.

„Ce vor spune părinții când vor citi ziarul. Mi-e rău..."

Ivanovici Lavinia are 20 de ani și este din Sânmartin, județul Arad. Ea se prostituează de circa un an și consideră că a ajuns aici deoarece „n-am serviciu, n-am școală și nu mă înțeleg cu părinții."

– Părinții tăi au habar cu ce te ocupi?

– Da de unde, cum să știe? Mă întreb și eu ce vor spune atunci când vor citi ziarul. Mi-e rău...

„N-am pe nimeni și trebuie să trăiesc și eu..."

– Ai vrea să se legalizeze prostituția?

– Da, poate c-ar fi mai bine. Totul s-ar petrece mai discret, aș veni la bordel ca la orice serviciu...

„Doar n-o să spună du-te, mamă, și fă bani!"

Covaci Maria are 30 de ani și se prostituează de trei ani. E are un copil de 14 ani.

– Copilul știe cu ce te ocupi?

– Cum să nu știe la vârsta asta.

– Și ce spune?

– Nimic, acceptă! Doar n-o să-mi spună du-te, mamă, și fă bani!

– Merită să riști?

– Bine, eu fac doar sex normal și protejat cu prezervativ. De aceea nu mă tem de consecințe. Câștig cam 150.000 de lei pe seară și intenționez ca în viitor să mă las. Dar asta numai când îmi voi găsi un serviciu bun.

– Ai vrea să se legalizeze practicarea prostituției?

– Îmi este egal dacă se legalizează prostituția sau ba...

Prostituție dovedită? După 3 flagranturi...

Echipajul Poliției arădene, cu sprijinul căreia am realizat acest material, a fost compus din: lt. **Ioan Stana**, plt. maj. **Cosmin Popovici**, plt. maj. **Gheorghe Goilean**, plt. **Floarea Ghinea**, plt. **Sorin Constantinescu** și plt. **Daniel Costea**. Și cărora le mulțumim pentru ajutorul acordat. După cele câteva ore petrecute pe marginea drumului, în compania prostituatelor, se poate trage o concluzie care ar trebui să dea de gândit celor în drept. Fetele preferă să practice prostituția, aceasta fiind un mod mai simplu de a câștiga bani. Pe de altă parte, legislația este de o așa natură încât fetele nici nu se feresc de organele de Poliție. În mod normal, pentru a se întocmi dosar penal este necesar ca polițistul să o prindă pe prostituată în flagrant delict de cel puțin trei ori. Ceea ce este, practic, aproape imposibil și greu de crezut că un polițist poate umbla noapte de noapte pe urmele unei prostituate.

Și atunci singurul mod de a le pune la punct este prin aducerea lor la Poliție și în cel mai bun caz să fie amendate. Cam atât.

„Mă duc acasă cu 250.000 lei..."

Despre clienți, toate fetele cred că: **„vin să facă sex pe marginea drumului pentru că sunt urâți sau fraieri. La câte fete umblă pe drumuri e greu de crezut că nu-și găsesc femei pe gratis!"**

Prostituția ocazională reprezintă un risc imens pentru societate, iar soluția optimă ar fi legalizarea prostituției. În același timp ar trebui înăsprite pedepsele pentru tinerele care preferă să se prostitueze pe maginea drumului, în spații neorganizate. Așa ceva se practică peste tot în Occident...

SORIN GHILEA
FOTO: AL MARIANUȚ

REPLICA REPLICII... REPLICATE

Într-o replică publicată în ziarul nostru din 31 mai a. c., fostul primar al Aradului, C. Moisescu, susține, împotriva evidenței, că în celebrul proces al fostului CLM cu societățile comerciale și cu unii arădeni care au beneficiat între anii 1990-1991 de atribuirea în folosință a unor terenuri din intravilanul municipiului, Consiliul Local Arad (deci Moisescu și oamenii săi) ar fi avut câștig de cauză. Este aceasta o minciună cât turnul primăriei, dar nu singura dintr-un lung șir desfășurat în articolul cu pricina. Pentru a fi clar, o dată pentru totdeauna, cine a câștigat și cine a pierdut procesul cu pricina, redăm integral conținutul hotărârii date de Curtea de Apel Timișoara.

„DECIZIA CIVILĂ nr. 147/CA
Ședința publică din 10 noiembrie 1994
Președinte Gabriela Sârbu - judecător
Ion Lulă - judecător
Ana Maria Pistriceanu - judecător
Elena Manole - grefier

....

PENTRU CONFORMITATE
ÎN NUMELE LEGII
DECIDE:

Respinge ca nefondat recursul pârâtei Consiliul Local al Municipiului Arad împotriva sentinței civile nr. 8 din 20 ianuarie 1994, pronunțată de Tribunalul Arad în dosarul nr. 527/1993.

IREVOCABILĂ
Pronunțată în ședința publică de azi, 10 noiembrie 1994"

PREȘEDINTE
JUDECĂTOR
JUDECĂTOR
Ion Lulă
Gabriela Sârbu
Ana Maria Pistriceanu
GREFIER
Elena Manole

Considerând că măcar acum, când avem documentul în față, ne este clar cine minte și cine spune adevărul.

Prin felul în care reușește să prezinte o minciună drept adevăr, este clar că dl. Moisescu a lecturat cu oarece folos anumite tratate despre arta dezinformării. De pildă, prezentarea unor elemente trunchiate dintr-un întreg și trăgând, apoi, concluzii false cu privire la... întreg. În cazul meu, C. Moisescu susține că mi s-a atribuit în mod ilegal 18000 m.p. teren intravilan, arătând că potrivit Legii nr. 4 din 1973 suprafața atribuită pentru construcția de locuințe era limitată la maxim 100 m. p. pentru o locuință. În fapt, Legea nr. 4 nu limitează suprafața de intravilan proprietate de stat atribuită pentru o locuință la 100 m. p., ci HCM-883, referindu-se doar la mediul urban.

Dar indiferent de actul normativ care reglementează acest domeniu, sunt de acord că pentru o locuință se puteau atribui maxim 100 m. p. Așa cum rezultă însă din Decizia de atribuire pe care o reproduc în continuare, suprafața de 18.123 m. p. atribuită era destinată pentru construirea a două locuințe, UN ATELIER DE REPARAȚII AUTO și O SERĂ pentru legume. Așadar, o aritmetică simplă ne arată că suprafața de peste 200 m. p. (destinată construcției a două case), deci 18123-200 = 17.923 m. p. a avut ca destinație amplasarea celor două obiective economice: atelierul auto și sera de legume. Lucru pe care C. Moisescu a „uitat" să-l menționeze în mincinoasa lui replică.

Este adevărat că la data emiterii hotărârii CLM de atribuire a suprafeței de 18123 m. p. pentru construcția de atelier și sere nu exista lege care să permită în mod explicit acest lucru, dar nici lege care să interzică în mod expres atribuirea de teren intravilan unor persoane fizce pentru a demara activități economice nu a existat! Ori, potrivit unui cunoscut (chiar și de dl. Moisescu, presupun) principiu e drept, ceea ce nu este interzis prin lege (sau alt act normativ în vigoare), este permis!

Așa au gândit și magistrații timișoreni de la Curtea de Apel când au dat sentință împotriva CLM Arad și în favoarea Prefectului de Arad, instituție care a reușit (în interesul celor 210 arădeni - societăți comerciale și persoane fizice) să anuleze definitiv ticăloasa „revocare" a CLM. În final, o ultimă minciună a Moisescului pe care am nervii s-o mai comentez: susține C.M. că legea ar interzice atribuirea de teren pentru construcția de casă celor ce dețin locuință în proprietate. Fals! Legea cu pricina (sau alta) interzice atribuirea de locuință **proprietate de stat, persoanelor fizice care dețin în proprietate o locuință**. Este altceva, deși seamănă puțin una cu alta - suficient pentru ca un specialist în diversiune să creeze confuzie în privința dreptului cetățeanului de a beneficia de o atribuire de teren pentru a-și construi o locuință.

Cu aceasta am încheiat definitiv disputa cu C. Moisescu pe tema pământului. Îi rămâne cititorului libertatea de a stabili care dintre mine și fostul primar spune adevărul și cine minte.

ȘTEFAN TABUIA

Arșiță ucigașă

PEPINIERELE DE STEJAR ROȘU - ÎN PERICOL

Din cauza secetei prelungite pepinierele și plantațiile tinere de stejar roșu de pe raza Direcției Silvice Arad sunt în pericol.

„Norocul nostru e că vegetația forestieră are o capacitate de rezistență mai mare decât culturile agricole" ne-a declarat dl. dr. ing. Florian Borlea, directorul D.S.A.

Până la această oră s-au înregistrat, totuși, 15 hectare de pepiniere calamitate, 150 milioane pagube. Dacă în perioada următoare nu vor cădea precipitații, alte zeci de hectare de stejar roșu se vor usca, iar pagubele vor fi mult mai mari.

N. O.

La Vârfurile

SE SAPĂ DIN GREU: STRĂZILE, PRIMARUL...

Chiar dacă a câștigat alegerile locale din primul tur, Ioan Suciu, primarul comunei Vârfurile nu e agreat tocmai de toți locuitorii „parohiei" pe care o „păstorește". Așteptată cà pâinea caldă de unii săteni, rețeaua de apă pentru localitatea Vârfurile, adusă tocmai de la Hălmagiu, a stârnit nemulțumirile unor locuitori de pe strada Gării. „Totul a fost în regulă până în urmă cu vreo două săptămâni, când constructorii au început să spargă carosabilul pe drumul național DN 76 A Vârfuri - Vărșand, pe strada Gării. Normal era ca rețeaua de apă să fie introdusă pe marginea șoselei. Cu toate acestea săpăturile care se fac cu un excavator au distrus circa jumătate din carosabil. Dacă se executau manual lucrările nu afectau carosabilul. Pe vremuri noi, localincii din zonă, am băgat zile întregi de muncă în acest drum și ei ni-l strică pentru a introduce o conductă de numai opt cm! Majoritatea familiilor de pe str. Gării avem apă prin cădere, dar nimeni nu ne-a întrebat dacă vrem sau nu rețea de apă!" , și-a spus nemulțumirea Nicolae Iuga de la nr. 114. Oamenilor le e frică să nu le rămână în fața caselor șoseaua spartă și practicabilă doar pe jumătate, la finalizarea lucrărilor. Ei mai spun că: „atunci când s-a introdus rețeaua de apă pe strada primarului au putut săpa manual pe un drum pietruit, în timp ce pe drumul național au băgat excavatorul!"

Foto: VIOREL MUSCA

„E O POLEMICĂ ELECTORALĂ"

În ziua documentării noastre (înaintea alegerilor locale) pe str. Gării excavatorul săpa din greu. Mașinile puteau rula doar pe jumătate din carosabil, cealaltă jumătate fiind ocupată de mormane de pământ. La fața locului l-am întâlnit pe ing. Nicolae Petric, conducătorul lucrării care ne-a precizat: „În deviz e prevăzut ca lucrarea să se execute mecanizat și așa o facem. În maximum două săptămâni o vom finaliza și vom reface carosabilul. Toate aceste reclamații sunt cu iz electoral. E o polemică electorală. Din păcate nu toți cetățenii din zonă sunt conștienți de importanța lucrării altfel ne-ar ajuta nu ne-ar încurca."

Tocmai pentru a nu fi acuzați că dorim să întreținem o „polemică electorală" am publicat acest articol după ce primarul Suciu a fost ales în fruntea comunei pentru alți patru ani.

FLORIN TRUȚ

APĂ DE PLOAIE

(Urmare din pagina 1)

CSAT-ul s-a întrunit să constate că ... s-au prăpădit sistemele de hidroamelioratii. Acum nu-i apă, CSAT-ul s-a reunit să constate că au dispărut practic sisteme întregi de irigații. Comprese reci pe paparude ude ce cheamă ploaia sub vipia cerului. În 1946, anul când un pârjol asemănător a pustiit țara din Moldova plecau spre Ardeal trenurile foamei. Acum în Constanța acostează vapoare cu grâu. Importatorii însă n-or fi proști să nu speculeze momentul. Prețul grâului de panificație a urcat deja la 130 $/tonă. Și nimeni nu se încumetă să facă o estimare până unde va urca. Ministerul agriculturii apreciază că se vor scoate totuși 3,5 milioane tone de grâu, cantitate ce va acoperi consumul propriu și sămânța. Pesimiștii susțin că seceta va compromite anul agricol și că se vor obține doar 2,5 milioane. Restul îl va importa pe dolari. Cam un sfert de miliard. De altminteri chiar și fără această nenorocire, România tot un mare magazin de desfacere a ajuns pentru că importăm aproape tot ce mâncăm: carne, ulei, lapte, zahăr, pește, fructe ba chiar și „bomboane agricole".

Pe acestea le strecurăm printre dinți și alături de o bericică strigăm fericiți cu ochii după minge: „Hai Româniiiia!" Restul e apă de ploaie?

Medicamentele compensate

O PROBLEMĂ ATÂT PENTRU BOLNAVI, CÂT ȘI PENTRU MEDICI

Noile liste cu medicamente compensate și gratuite au intrat în vigoare în data de 12 iunie și au fost transmise, deja, medicilor și farmaciștilor.

Potrivit noilor reglementări, lista medicamentelor compensate cuprinde 259 de Denumiri Comune Internaționale (DCI) și aproximativ 2400 de produse, iar cea a gratuităților stabilește medicația pentru 26 de boli, respectiv peste o mie de produse.

PLĂTIM 30% DIN MEDICAMENTUL CEL MAI IEFTIN

Compensarea se face în proporție de 70% din valoarea medicamentului cel mai ieftin. Prin acest sistem, bolnavii vor plăti 30% din valoarea medicamentului, iar statul 70%. Persoanele care solicită medicamente mai scumpe decât cele cuprinse în lista compensatelor vor suporta diferența de preț.

Plafonul rețetei compensate și al celei gratuite este de un milion de lei. Aceasta înseamnă că rețeta trebuie să cuprindă maximum trei medicamente (înscrise pe listă) a căror valoare să nu depășească un milion de lei, la prețul cu amănuntul (nu compensat). Dacă plafonul este depășit, pacienții au nevoie de aprobare din partea Casei de Asigurări de Sănătate.

DOCTORII, FINANȚATORI AI SĂNĂTĂȚII?

Lucrurile sunt însă ceva mai complicate. La sfârșitul lunii trecute, CAS Arad a emis un act adițional la Contractul cadru (fără a se consulta cu medicii) prin care stabilește că subvenția de medicamente (compensate și gratuite) trebuie să se încadreze în jurul valorii de 7.000 de lei pe lună pentru un asigurat. În caz de depășire a plafonului de subvenție, același act adițional prevede ca medicii de familie să suporte, din venituri proprii, respectivele depășiri.

Nestudiind cu atenție acest act, mulți doctori l-au semnat și acum regretă. Cei care nu l-au iscălit pe loc, își manifestă revolta față de conținutul său: „Luând o medie arbitrară de calcul de 10 îmbolnăviri la 100 de asigurați pe listă, valoarea subvenției pentru rețeta unuia dintre cei 10 bolnavi este de 70.000 de lei pe lună. Având în vedere că majoritatea pacienților cumpără în prezent multe din medicamente cu preț integral, apelând la subvenții doar pentru medicamentele scumpe, este evident că aceste fonduri sunt insuficiente pentru a acoperi minimele necesități ale bolnavilor. Dacă nu respectăm plafonul impus de Casă, noi devenim coplătitori, ceea ce nu este prea corect."

SE AȘTEAPTĂ NOUL CONTRACT CADRU

Surse oficiale din cadrul CAS Arad au afirmat că stabilirea plafonului a fost necesară deoarece, în ultimele luni, fondurile Casei destinate subvenției de medicamente (14% din totalul fondurilor) au fost consumate la maximum.

Valoarea plafonului a fost stabilită în funcție de numărul și de grupele de vârstă ale pacienților de pe lista fiecărui medic.

În ceea ce privește refuzul unor medici de familie de a semna respectivul act adițional, Casa nu a stabilit încă măsurile ce vor fi luate împotriva lor. Se așteaptă noul Contract cadru care va stipula - probabil - obligativitatea respectării plafonului pentru rețetele compensate și gratuite.

DIANA DUȚU

Limitare de viteză impusă de căldură

LA ARAD, TRENURILE AU ÎNTÂRZIERI DE CÂTEVA MINUTE

Canicula din ultimele zile afectează și transportul pe calea ferată. O căldură prea mare duce la dilatarea liniilor, cauză din care acestea se deformează și s-ar putea produce deraieri ale trenurilor. În astfel de situații, se impune o limitare de viteză, pentru siguranța circulației.

CFR a introdus deja această măsură, în întreaga rețea feroviară. Trenurile de călători - dar și cele de marfă - au limitări de viteză, între orele 12-19, când temperatura în șină crește peste 40° C, ajungând chiar la 50°C.

Limitările de viteză fac ca trenurile să înregistreze întârzieri. Cele care circulă pe raza județului Arad, întârzie între 7-10 minute.

Temperatura la nivelul șinelor este în permanență urmărită de specialiști de la Divizia Linii, care - atunci când e foarte cald - controlează șinele la fiecare jumătate de oră.

GERLINDE KNAP

NU S-AU GĂSIT (ÎNCĂ) BANI PENTRU SALARIILE REZIDENȚILOR

Cu toate că Direcția Județeană de Sănătate Publică a pregătit statele de plată pentru decontarea pe luna mai a rezidenților, aceștia au șanse foarte mici să-și primească banii. Motivul e „simplu": nu are cine să-i finanțeze.

Totuși, se pare că banii vor veni, ca și până acum, de la Ministerul Sănătății. Aceasta, pentru că nu se poate schimba sursa de finanțare în mijlocul anului fiscal. Dar, pentru ca medicii rezidenți să-și poată lua salariul, este nevoie de o ordonanță de urgență care, după toate probabilitățile, va fi aprobată azi.

În continuare, se poartă negocieri pentru ca, de anul viitor, finanțarea rezidenților să treacă în grija Casei Naționale de Asigurări Sociale de Sănătate.

D.D.

POVESTEA UNUI TRUBADUR NONAGENAR

La 94 de ani, badea Vasile (mai) cântă la vioară

Vasile Bulgăr Drăgoi este cel mai bătrân locuitor al comunei Șagu. S-a născut la Firiteaz, în 1906, pe vremea dominației austro-ungare și n-a părăsit niciodată satul natal indiferent de evoluția evenimentelor politice. Toată viața a muncit la C.A.P. Răsplata - după zeci de ani de sudoare în agricultură - este penibilă. Bătrânul are o pensie de numai 79.000 de lei. Cu toate neajunsurile, el cu soția, au reușit să-și încropească o gospodărie frumoasă în Firiteaz. În urmă cu 15 ani, consoarta l-a părăsit, plecând în lumea celor drepți. După doi ani de singurătate, baci Vasile s-a bucurat că fiul său împreună cu nora s-au hotărât să părăsească Orșova, pentru a veni în sat să-l întrețină. În '98, asupra familiei Drăgoi s-a abătut un mare necaz. Nonagenarul a rămas cu nora, pentru că fiul său a murit, înainte de a împlini 72 de ani, răpus de un cancer galopant. „Soțul meu a fost profesor de istorie-geografie. Am trăit împreună 42 de ani. A avut un suflet de aur. Nici acum nu ne putem reveni din durere",

Foto: V. MUSCA

ne-a spus Mariana Drăgoi, în vârstă de 64 de ani. Vârsta înaintată nu constituie un impediment pentru Vasile Drăgoi în a-și ajuta nora la treburile gospodărești. Toată ziua umblă cu gâștele, taie lemne și dă mâncare la purcei. „Nu mai am putere de muncă pe câtă ambiție port în mine", spune bătrânul. Singurul horn din care iese fum tot timpul anului e cel al casei lui Vasile Drăgoi. El își face foc, fie vară, fie iarnă. „Îmi trebuie căldură în casă pentru că am artrită și mă doare groaznic piciorul drept."

La 94 de ani, bătrânul nu poartă ochelari de vedere și aude bine. Și nu trece o zi, fără să bea două-trei cafele. Din când în când, primește vizita copiilor din sat cărora le împărtășește din experiența vieții. „Toți mă întreabă: «Bade Vasile, cum a fost în război?» Eu n-am făcut nici armata, nici n-am luptat în război pentru că am rămas orfan de tată și a trebuit să-mi întrețin familia."

Marea pasiune a lui badea Vasile rămâne cântatul la vioară. A început să stăpânească acest instrument încă de la vârsta de 14 ani. „N-am făcut școală de muzică. Am învățat să cânt de la alți violoniști, așa după ureche. N-am lipsit de la vreo horă în sat. Am ajuns să cânt balade populare și pe scena Filarmonicii." Moș Vasile ne-a povestit că, pe la vârsta de zece ani, deoarece părinții nu aveau bani să-i cumpere vioară, freca o joardă pe pleașna de la bici, visând să ajungă un violonist renumit. Bătrânul încântă și acum vecinii cu câte o doină. „Timpul trece greu. De când a murit fiul meu, mă rog la Dumnezeu să mă ia și pe mine." Ne-am încheiat vizita, urându-i: „Bade Vasile, să ne întâlnim la o cafea și când împlinești o sută de ani!"

FLAVIUS NĂSTĂSACHE

Dând lecții concurenților din cinci județe

TREI PESCARI ARĂDENI ÎN FINALA PE ȚARĂ

La sfârșitul săptămânii trecute, patru pescari arădeni au reprezentat județul nostru la faza interjudețeană a concursului de pescuit sportiv staționar. Această etapă a întrecerii celor mai buni pescari din țară s-a desfășurat la Orșova și a cuprins trei manșe: liber, liber fără oblete și shefield. Trei dintre cei patru arădeni s-au clasat pe primele patru locuri, calificându-se la faza superioară a competiției, finala pe țară. Cel de-al patrulea arădean, Mihai Popa, din Lipova, a ratat calificarea, lipsindu-i un singur punct. Mass-media arădeană a fost reprezentată, neoficial, de Tiberiu Molnar de la „INTERSAT" care a ocupat locul patru și a intrat în marea finală. Ceilalți doi finaliști sunt Tiberiu Rancu, din Lipova, clasat pe locul II și Adrian Petrișor, din Arad, care, aflat la primul an de seniorat, a dat lecții pescarilor mai în vârstă, adjudecându-și primul loc.

FLORIN TRUȚ

RELAȚIA DINTRE AUTORITATEA LOCALĂ ȘI MINISTERUL CULTURII DIN AUSTRIA NU ESTE TREABA NOASTRĂ

Afirmă ministrul culturii, Ion Caramitru

– Acum doi ani s-au pierdut două milioane de șilingi din partea Ministerul Culturii din Austria, destinați unei colaborări în vederea renovării Teatrului Vechi. Și asta numai din cauza tergiversărilor autorităților locale care n-a binevoit să vină cu nici o sumă concretă de bani. Cum apreciați situația ?

– Din punctul de vedere al ministerului situația este elucidată. S-a achiziționat lucrarea de proiectare.

– Proiectul domnului Liviu Gliga de la Institutul de arhitectură „Ion Mincu".

– Dar relația dintre autoritatea locală și Ministerul Culturii din Austria nu este treaba noastră. Înțeleg că această colaborare este în picioare. S-a pierdut definitiv?

– În Austria s-a schimbat guvernul, doamna Jutta Seifert nu mai este director în Ministerul Culturii.

– Acuma nu peste tot în lume, dacă se schimbă guvernul, dispar și proiectele.

– În altă ordine de idei, cum apreciază ministrul culturii risipa care s-a făcut, cărți, costume populare, imobile, prin dispersarea a tot ceea ce se numește patrimoniu al căminelor culturale?

– În 1997, când am început să funcționez ca ministru al culturii, am făcut o statistică a căminelor culturale, din care 90 la sută dispăruseră ca istituții din sate și se transformaseră, prin diferite proceduri inginerești, ca să spun așa în tot felul de alte instituții. Aceste spații vitale în comune și în sate au fost convertite în localuri de consum, spații luate în locație de gestiune de administrația care a funcționat după 90. Sunt localuri în care se fac nunți, cârciumi și așa mai departe și nu mai pot fi recuperate.

– Considerați că biserica și școala au preluat, măcar în parte, funcțiile căminelor culturale ?

– Până la un punct. Acuma suntem în faza finală de realizare a unui protocol cu Ministerul Educației Naționale de a comasa la sate, în special, și în localitățile mici bibliotecile comunale cu cele școlare ca să facem un singur fond de carte și o singură administrație.

– Ce efecte putem sconta să aibă pe termen lung, cultura derulată pe baza cererii și a ofertei, pentru că în sănătate, în cultură, în învățământ nu se lucrează cu eficiență, pe termen scurt.

– Eu cred că în ceea ce privește activitatea istituțiilor de spectacole e nevoie de o reformă foarte sănătoasă și anume întoarcerea spre economia de piață. A fost una dintre legile care mi-a fost mie foarte drag să le fac. Și este singura la care am renunțat să o fac pentru că logica mi-a spus că atâta vreme cât standardul de viață este cel pe care-l avem în acest moment și câtă vreme prețul biletului de intrare la concert, la spectacolul de teatru sau la operă este cel pe care îl știm și care nu reprezintă nici 5 la sută din valoarea de investiție nu putem scoate la piață spectacolul. Asta pe de o parte, pentru că am pune în pericol instituția ca atare, pe de alta, interesul și așa descrescând al publicului către instituțiile astea, din cauza concurenței enorme care vine din partea televiziunii ar duce la un colaps. Câtă vreme nu putem pune măcar jumătate din valoarea reală a biletului ca preț ca să venim cu cealaltă jumătate ca subvenție nu putem scoate la piață instituția de spectacol. Din păcate! Eu cred în asta. Am lucrat în străinătate și știu că în artă ca și în sport, vorbim de meserii concurențiale.

– Cum s-a repercutat votarea cu mare întârziere a bugetului asupra programelor Ministerului Culturii ?

– În acest an problema întârzierii nu a fost cea mai gravă ci micimea bugetului. Trebuie să facem față anului Eminescu cu fonduri care nu vin de la rezerva bugetară a statului, cum era normal să fie, ci din puținele fonduri pe care le are Ministerul Culturii, fiind cel mai important program pe care putem să-l impunem în momentul în care se schimbă și secolul și mileniul și sărbătorim și 150 de ani de la nașterea lui Eminescu și suntem și într-o dispută dacă Eminescu este sau nu poetul național, dacă este sau nu atât de important cum am învățat la școală. Era o obligație morală uriașă a întregii culturi române de a repune în drepturi imaginea lui Eminescu și lucrul acesta l-am făcut.

– Acestea fiind zise, când urmează să votați în Senat Legea gravitației ca să funcționeze legal ?

– Legea ?

– Legea lui Newton, dacă ne mai gândim azi dacă Eminescu e sau nu demn de atenția noastră.

– Eu mai mult de atât nu pot. S-a ajuns până și la asta ca și Eminescu să fie controversat. Am obținut cinci milioane de dolari la care se adaugă încă unul și 300 000 care este contribuția României, 700 000 de $ de la Fondul Mondial al Monumentelor, bani pentru restaurarea Complexului Brâncuși de la Târgu Jiu, a două palate brâncovenești - Mogoșoaia și Potlogi și a patru sate săsești cu cele mai importante biserici fortificate de secol XIV. Am ajuns de la sfârșitul anului trecut de la cinci la treizeci de unități de patrimoniu românesc prinse în lista patrimoniului mondial UNESCO. Avem toate cetățile dacice intrate în patrimoniul UNESCO și Sighișoara ca oraș întreg.

– Ce aveți să vă reproșați din această guvernare ?

– Faptul că n-am putut să obțin un buget mai mare în 1999 și în 2000 din cauza unor disfuncțiuni grave la nivelul relației cu primul ministru Radu Vasile.

A consemnat,
DANA TODOR

SENSUL DIN LUCRURI

Cronica literară

După un debut literar cu proză scurtă, prin volumul care incită curiozitatea, **Peretele cel mai iubit**, **Ștefan Jurcă** debutează în genul liric. Noua sa carte, apărută anul acesta la Editura Cybela, are de asemenea, un titlu încurajator, **Poeme uitate, boeme regăsite**. Spirit organizat, autorul își structurează cartea în trei părți: I. **Prozopoeme**; II. **Poeme uitate, boeme regăsite**; III. **Solilocvii**.

Poetul adoptă, pentru **soliloc**, termenul consacrat de Mircea Eliade în legătură cu fermecătoarele sale eseuri de tinerețe. Textele lui Ștefan Jurcă pot fi, într-adevăr, definite, ca atare, **solilocvii**. Fără a încerca să șocheze cititorul, poetul monologhează la modul spiritual - afectiv, își derulează convorbirile cu sine însuși. Tentația **sensului din lucruri** nu este deloc ușoară, mai ales pentru cel care nutrește convingerea profesată cu discreție și gravitate că „Duhul cel bun e în lucruri" (**Prințul cu aripi de plumb**).

Expresia lirică, vădind șanse de rafinată distilare, se anunță silențioasă: „În vitralii se cerne lumina domoală. Frunzele freamătă stins." (**Mirajul**) În prozopoemul **Monotonia absolutului**, poetului i se arată „Sisif cel nou", iar în **Disecție pe înger,** el glosează despre fragilitatea sui-generis a poeților: „De poeți trebuie avut mare grijă, ei necesită o doză amăgitoare".

Domnul Jurcă înregistrează portrete, în genul afinităților elective, lui J. L. Borges și Franz Kafka. Kafka trebuie să fie neapărat „Un om de la țară", cum se și intitulează poemul respectiv. Omul de la țară „Umblă atent să nu calce în gaura podelei din baroul avocaților". **Metamorfoza** scriitorului praghez trebuie să aibă o deschidere în social: „De câte ori cifrele anunță că numărul șomerilor e în creștere, mă gândesc la Gregor Samsa...".

Dereglația ne-a produs un autentic sentiment al regăsirii: „Mara nu era la pod, doar niște lucrători astupau gropile drumului". Semn că Ioan Slavici durează peste timp.

Rigoarea versului, așa cum a cultivat-o stăruitor Charles Baudelaire, atestă un eminent exercițiu: „Ci însetat de cântec, ades purtat de vrajă,/ În zbor de heruvim din nor cețos mă strigă/ Vicleana dăruire a nimfelor de strajă/ Iubirea și durerea-nhămate la cvadrigă."

Cât despre perceperea sensului lucrurilor, amintirea unei imagini coborâtoare din Apuseni este pictural evocatoare: „Înșiruite-n munții de apus/ Căruțe pe colnic de piatră,/ Urnite lent de cai mărunți/ De valea-ntreagă se desfată." (**Îndepărtate caravane**)

Notele de coșmar (**Un an**), amintirile dureroase, cum este aceea a pictorului Titus Petruse (**Noapte albă**), sunt compensate de solilocvii tulburate de Eros: „Îi judecam incisivul ciobit/ Ce-i luminează fața,/ Pulpele ce degajă mișcări arcuite/ Intimata era o dansatoare ucigașă." (**Dansatoare**)

Frecventarea constantă a „regăsitelor boeme" și deschiderea mai pronunțată a solilocviului liric spre ipocritul cititor, semenul și fratele său, sunt garanții necesare și suficiente pentru evoluția ulterioară a sensibilului poet care este Ștefan Jurcă.

PETRU M. HAȘ

La... 15 iunie, de-a pururi

EMINESCU E, TOTUȘI, CU NOI!

... Doamne, cât de mult l-am uitat! Da! L-am uitat ieri, alaltăieri, de la începutul anului, al acestui an 2000, declarat „ANUL EMINESCU"! Ba, poate chiar de aceea, căci prea multe adevăruri supărătoare pentru unii, la vremea când le-a scris și, tot așa, supărătoare -TOT PENTRU UNII AFLAȚI LA PUTERE DE CEL PUȚIN 10 (zece) ANI ÎNCOACE îi cuprinde nemuritoarea, unica, geniala-i operă. Poate, tocmai de aceea câțiva „deștepți" de filosofi și critici pe care-i mai suportăm (ca trădători față de înaltele valori ale neamului!) printre noi au avut tupeul - în nimicnicia și micimea lor - să-i conteste existența, ființa, opera. E grav și periculos! Și trist! Și când te gândești - repet acest... gând! - că alții sunt în stare să se dea de ceasul morții pentru orice... scribălău (despre care nimeni n-a auzit nimic!) susținând, sus și tare, că este de-al lor, ŭnic și de necontestat! Ferească sfântu', numai să-ndrăznească cineva!

Dar, din fericire, Eminescu a fost și - MAI ALES - e, totuși, cu noi!; iar încă de pe-atunci, clarvăzător la tot și toate ce cuprinde universul, le-o spune trepădușilor care ar vrea să nu mai fie EL, Eminescu nemuritor al literaturii române: **„Iar deasupra tuturora va vorbi vre-un mititel, / Nu slăvindu-te pe tine... lustruindu-se pe el / Sub a numelui tău umbră. Iată tot ce te așteaptă / Ba să vezi... posteritatea este încă și mai dreaptă. / Neputând să te ajungă, crezi c-or vrea să te admire? / Ei vor aplauda desigur biografia subțire / Care s-o-ncerca s-arate că n-ai fost vr-un lucru mare, / C-ai fost om cum sunt și dânșii... Măgulit e fiecare / Că n-ai fost mai mult ca dânsul. Și prostatecele nări / Și le umflă orișicine în savante adunări / Când de tine se vorbește... / Dar afară de acestea, vor căta vieții tale / Să-i găsească pete multe, răutăți și mici scandale - / Astea toate te apropie de dânșii... Nu lumina / Ce în lume-ai revărsat-o, ci păcatele și vina / Oboseala, slăbiciunea, toate relele ce sunt. / Toate micile mizerii unui suflet chinuit / Mult mai mult îi vor atrage decât tot ce ai gândit (!)** („Scrisoarea I" - 1 februarie 1881).

... Iar dacă în finalul „Luceafărului" le-o mai spune: **„Trăind în cercul vostru strâmt / Norocul vă petrece, / Ci eu în lumea mea mă simt / Nemuritor și rece"** - e pentru că aceasta i-a fost soarta: să fie al nostru, al românilor, să fie fără egal - la noi și pretutindeni . Spre ciuda unora!

CONSTANTIN SIMION

Școli arădene

LICEUL PEDAGOGIC „DIMITRIE ȚICHINDEAL"

Întemeiată în 1812 - prima școală de acest gen din țară (care pregătea învățători în limba română) - , a avut merite incontestabile în formarea intelectualității românești din sec. XIX pregătind conștiința publică pentru marile împliniri ale veacului culminând cu Marea Unire din 1918.

Școala are astăzi o zestre spirituală și materială reflectată într-un corp didactic (4 înscriși la doctorat, 40 cu gradul didactic I din 60) cu o prestație profesională exigentă și o dotare logistică oglindită în existența a: ■ două laboratoare de informatică - unul conectat la Internet; ■ un laborator de fizică, un laborator de chimie; ■ un laborator de bilogie; ■ un laborator de geografie; ■ un cabinet de limbi moderne; ■ un cabinet de matematică; ■ o sală de sport; ■ o sală festivă; ■ o bază sportivă, recent amenajată; ■ o bibliotecă cu peste 40.000 volume; ■ un internat de 80 de locuri.

Liceul Pedagogic „Dimitrie Țichindeal" cuprinde toate formele de învățământ preuniversitar: primar, gimnazial și liceal - zi. „Pentru anul școlar 2000-2001 - ne spune prof. Doru Bogdan, directorul liceului - vom înscrie: ■ la cl. I - 4 clase cu un număr total de 100 elevi (înscrierile, se fac între 21-26 august 2000); ■ la cl. a V-a - 3 clase, cu câte 25 elevi fiecare, pe trei profiluri: intensiv franceză, intensiv engleză și una obișnuită (înscrieri, între 16-17, 19-20 iunie 2000; testul în 22 iunie, orele 8); ■ la cl. IX-a vom avea 4 clase a câte 25 elevi pe două profiluri: profil vocațional - ■ pedagogic (pedagog școlar, animator cultural) ■ pedagogic (bibilotecar - documentarist, asistent social) și profil uman - ■ bilingv engleză-franceză și ■ istorie - științe sociale intensiv franceză - engleză (înscrierile, la învățământul liceal au loc în perioada 15 - 16 iunie 2000. Probele eliminatorii pentru profilul vocațional - pedagogic, în perioada 11-13 iulie (muzică, dicție, educație fizică - fără proba de rezistență).

Viitorii absolvenți ai profilului vocațional - pedagogic vor studia 4 ani liceul obținând diplomă de bacalaureat și un atestat profesional în specializarea urmată. Pot continua apoi Colegiul Universitar Pedagogic, care se află chiar în clădirea liceului, - pe durata a 2 ani,

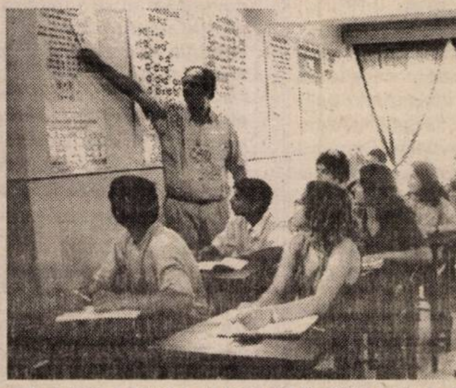

obținând diploma de institutor (învățător-educatoare) cu drept de a preda în învățământul primar și gimnazial. Cei care doresc să vină în școala noastră pot obține și alte informații utile la secretariatul școlii, telefon 281533."

Liceul de Artă „Sabin Drăgoi"

Școala a fost înființată în 1958. A format și lansat numeroase personalități artistice cu recunoaștere națională și internațională.

Liceul dispune de un corp profesoral foarte bine pregătit (38 cu gradul didactic I, numeroși colaboratori la institutele muzicale de învățământ superior, la Filarmonica de stat și alte ansambluri, expoziții personale, cercetători științifici), iar la dotarea materială sunt de apreciat: laborator fizică-chimie, bibilotecă (literatură națională, universală, de specialitate - muzicală și plastică, sală de lectură și audiție), sală festivă, sală pentru aerobic, peste 20 săli de studiu la instrument, 5 ateliere pentru sculptură, 8 ateliere pictură, grafică, textile, design.

„Liceul nostru are trei forme de învățământ: primar, gimnazial și liceal - ne informează dl. director adjunct prof. Duțu Radu. În anul școlar viitor vom avea: ■ 2 clase I cu un total de 50 locuri (înscrieri, între 16-26 august), ■ 3 clase a V-a, 75 locuri, profil muzică și plastică (înscrieri, 16-27 iunie, testarea aptitudinilor 22 iunie), ■ 3 clase a IX-a la profil vocațional - 1 clasă (25 locuri) secția artă plastică, 1 clasă (25 locuri) secția muzică și 1 clasă (25 locuri) secția arhitectură - prima în Arad, din anul acesta (înscrierile, la învățământul liceal 16-26 iulie; înscrieri pentru probe eliminatorii între 01-10 iulie 2000; probele eliminatorii 11-13 iulie 2000). Informații suplimentare sunt disponibile la sediul instituției sau la telefon 281645."

Grupul Școlar Agricol Sântana

Liceul datează din 1961 (fiind înainte, școală profesională). Aici vin elevi de pe raza comunei, din localitățile din jur - Olari, Caporal Alexa, Pâncota dar și de mai departe din Maramureș, Alba, Bistrița (acum sunt în școală 485 de elevi de care se ocupă peste 40 de profesori).

„Avem o bază materială bună cu cabinete de specialitate, o rețea de 12 calculatoare iar în ceea ce privește meseriile avem ateliere școală bine dotate, lot didactic, fermă zootehnică. De asemenea, dispunem de internat și cantină.

În anul de învățământ 2000-2001 la liceu vom școlariza elevi în trei profiluri: tehnic (■ electrotehnică, ■ mecanică), servicii (■ economic); resurse naturale și protecția mediului (■ agricultor); la profesională (■ electrcieni auto, ■ agricultori culturi de câmp); la postliceală avem specializarea: ■ controlul calității produselor. Dar, din toamnă, sperăm să avem o grupă a Universității de Științe Agricole a Banatului Timișoara (cu finalitate subinginer agronom).

Credem că dispunem de tot ce este necesar pentru un învățământ de calitate și de aceea îi îndemn pe câți mai mulți absolvenți de gimnaziu să vină la noi că nu vor fi dezamăgiți.

V. FILIP

VOM ÎNVINGE PENTRU CENTENARUL LUI GICĂ POPESCU

● După egalul cu Germania, selecționerul reprezentativei noastre, Emerich Jenei, a fixat un program destul de flexibil. A doua zi, titularii au avut program de recuperare, bazin și saună, în timp ce rezervele și cei care au jucat mai puțin, au efectuat un antrenament normal. Asta s-a întâmplat dimineața. ● Din păcate, Contra s-a ales cu o contractură musculară la piciorul drept, fiind incert pentru confruntarea cu Portugalia. ● Chiar și medicul echipei naționale, Pompiliu Popescu, este circumspect în privința recuperării lui „Guriță" până la ora jocului. ● Pe lista doctorului se mai află Hagi (accidentare la șold), Ilie (la antebraț) și Ciobotariu (la gamba stângă), dar toți vor fi apți de joc la Arnheim, contra lui Figo et. company. ● Marți după-amiază, jucătorii au avut liber. Unii au luat calea orașului pentru cumpărături, iar alții, precum Stelea, Lobonț și Filipescu, au preferat terenul de golf. ● Ieri, cele două ședințe de pregătire au fost deschise reprezentanților presei, iar astăzi, după un nou antrenament, delegația va pleca spre Arnheim, locul de disputare a războiului „românoportughez". ● Vineri dimineață, este programat antrenamentul oficial de pe stadionul „Gelredome", acolo unde și Nanu evoluează în campionatul Olandei. ● „Tricolorii" sunt supărați pe omul de afaceri George Copos, singurul care a pronosticat o victorie a Germaniei. Răspunsul băieților noștri nu a

întârziat să apară: „Hotel de o stea"; „Savarină alterată" și „1-2 la toate meciurile Rapidului" - au fost doar câteva din replicile fotbaliștilor. ● Singurul oficial român care a indicat rezultatul exact (1-1) a fost președintele FRF, Mircea Sandu, care continuă să creadă în calificarea în sferturi. ● La invitația FRF, fostul președinte Mircea Angelescu și-a sărbătorit împlinirea a 62 de ani alături de „tricolori". La acest moment emoționant a lipsit doar secretarul actual al Federației, Adalbert Kassai, plecat la Nisa, la înmormântarea fratelui său. ● Cu certitudine, mulți dintre jucătorii români prezenți la Euro 2000 își vor schimba cluburile. Iată bursa zvonurilor: Stelea - la Rayo Vallecano; Fl. Petre - Alaves; Contra - Barcelona; Ad. Ilie - Celta Vigo; V. Moldovan - Schalke 04... ● Cât privește jocul cu Portugalia, din „schemă" s-ar putea să fie scos Chivu, urmându-se a reveni la clasicul 1-4-4-2, cu Dan Petrescu și Filipescu - fundași laterali și cu Fl. Petre la mijloc. ● Șansele ca Adi Mutu să fie titular au scăzut, deoarece antrenorul Jenei s-a declarat foarte nemulțumit de prestația „milanezului" în cele 17 minute cât a evoluat ● Gică Popescu va juca sâmbătă meciul cu numărul 100 în prima reprezentativă. Hagi și compania vor să-i facă cadou o victorie pentru acest „centenar", sărbătorit într-o competiție de o asemenea amploare. **Să dea Dumnezeu să fie așa!**

DANIEL SCRIDON

Câte ceva și despre adversarele noastre

KEEGAN MAI CREDE ÎN TITLU

◆ Foștii selecționeri englezi Venables și Hoddle l-au criticat aspru pe actualul antrenor al naționalei Angliei, pentru usturătoarea „lecție" primită de la portughezi. Invidie, sau... adevăr. ◆ Un grup de suporteri germani, supărați pe prestația favoriților în meciul cu România, au cerut demisia selecționerului Ribbeck. Dacă va urma un alt pas greșit în jocul următor, se anunță mari seisme nemțești. ◆ Deși nu părea gravă, accidentarea englezului Adams îl va ține departe de gazon pe acesta, la meciurile din grupe. Așadar, „tricolorii" au scăpat de un adversar. ◆ Deși criticat de presa engleză, antrenorul Keegan mai crede în titlul european, elevii săi trebuind să învingă Germania și România. Ușor de zis, greu de făcut. ◆ Pentru a-i liniști pe înfierbântații suporteri englezi, organizatorii belgieni au avut o idee, la prima vedere, cel puțin trăznită. Ei au angajat două vedete porno (Tony - 31 ani și Kate - 26 ani), care au făcut striptease în apropierea stadionului. Astfel, fanii englezi s-au putut fotografia și chiar au putut pune „mâna" pe... vedete. ◆ La sfârșitul confruntării cu Portugalia suporterii englezi și-au huiduit și înjurat favoriții. Recalcitrantul Beckham nu a rezistat psihic și le-a arătat degetul mijlociu „hooligans"-ilor. Pentru acest gest necugetat el riscă o amendă din partea UEFA. ◆ Coach-ul englez, surprins de atitudinea spectatorilor, a declarat: „**Ceea ce am auzit în această seară depășește orice închipuire. Cuvintele au fost de-o murdărie fără seamăn. Îmi scot pălăria în fața jucătorilor mei care nu au răspuns acestor provocări**." Dar cu Beckham cum rămâne? ◆ Datorită unei entorse suferite în disputa cu Portugalia, mijlocașul englez McManaman va lipsi din primul „11" al Angliei, din jocul cu Germania de sâmbătă seara. ◆ Presa portugheză ne consideră pe noi și pe nemți „pensionarii" Europei. Mai mult, cică, noi am trăi în umbra lui Hagi. Lasă că ne auzim noi, după jocul de sâmbătă... ◆ Încheiem cu declarația lusitanului Rui Costa, după victoria împotriva Angliei: „**Vom fi revelația acestui turneu pentru că am ajuns la deplina maturitate, indispensabilă pentru a obține o performanță de excepție.**"

DANIEL SCRIDON

Grupa B „Azzurii" pot pregăti sferturile

ITALIA - BELGIA 2-0 (1-0)

Aseară stadionul „Roi Baudouin" din Bruxelles a găzduit derby-ul Grupei B a lui EURO 2000. După ce a câștigat fiecare meciul de debut, echipele Belgiei și Italiei s-au confruntat pentru o victorie care să le aducă, aproape sigur, calificarea în sferturi. Italienii s-au dovedit stăpâni pe situație, dominând tactic partida și impunându-se pe merit. Belgienii au jucat haotic, neridicându-se la nivelul partenerilor de întrecere.

Prima repriză începe cu o echipă a Italiei, hotărâtă parcă să încheie conturile cât mai rapid. După numai 5 minute, De Wilde este nevoit să intervină providențial la șuturile din careu ale lui Maldini și Inzaghi. Nu va mai reuși același lucru un minut mai târziu, când Francesco Totti reia din careu cu capul o excelentă centrare a lui Albertini, deschizând scorul. Până la pauză, belgienii domină copios, Toldo opunându-se șuturilor periculoase ale lui Wilmots, Mpenza și Verheyen. Portarul Fiorentinei este depășit la șutul lui Goor, dar transversala se opune egalării.

La reluare „dracii roșii" își continuă presiunea însă Toldo este senzațional la șuturile lui Staelens și Nilis. Italienilor le convin de minune spațiile mari din apărarea belgiană, contraatacând periculos și reușind să-și mărească avantajul prin Stefano Fiore, al cărui șut senzațional de la 20 de metri scutură plasa belgiană în minutul 65. Până la sfârșit temporizarea italiană își face datoria, fluierul final al spaniolului Garcia Aranda declanșând fiesta în Peninsulă.

Formații:

Italia: Toldo - Cannavaro, Nesta, Iuliano - Zambrotta, Conte, Albertini, Fiore (min. 82 - Ambrosini), Maldini - Totti (min. 63 - Del Piero), Inzaghi (min. 78 - Del Vecchio). **Antrenor**: Dino Zoff.

Belgia: De Wilde - Deflandre, Staelens, Valgaeren, Van Kerckhoven (min. 44 - Hendrikx) - Vanderhaege, Wilmots, Verheyen (min. 67 - M. Mpenza), Goor - E. Mpenza, Strupar (min. 57 - Nilis). **Antrenor**: Robert Waseige.

Cartonașe galbene: Conte, Zambrotta respectiv Wilmots.

DACIAN TODUȚA

Clasament

1. Italia	2	2	0	0	4-1	6
2. Belgia	2	1	0	1	2-3	3
3.-4. Suedia	1	0	0	1	1-2	0
Turcia	1	0	0	1	1-2	0

Francesco Totti exultă după ce l-a învins pe De Wilde

CONCURSUL EURO - „ADEVĂRUL", UN MARE SUCCES

Lansat de secția sport a ziarului „Adevărul", concursul „EURO-Adevărul" se bucură de un mare succes, dovadă zecile de scrisori, care continuă să sosească din tot județul, dar nu numai. Am primit o scrisoare cu taloane de concurs, tocmai din Oradea, de la d-ra Silvia Lucuța, semn că ziarul nostru este citit și în afara județului.

Până ieri, la orele prânzului, aveam primite și validate nu mai puțin de **650 de taloane** pentru concursul a căror întrebări erau cât se poate de simple:

1. Cine va câștiga Campionatul European de fotbal, ediția 2000?

2. Până în ce fază va ajunge „naționala" României (grupe, sferturi de finală, semifinală, finală, campioană)?

Cu o analiză mai amplă a favoritelor, în opinia dvs., precum și a parcursului reprezentativei României la EURO 2000, vom reveni zilele următoare, după primirea și validarea ultimelor taloane, sosite din cele mai îndepărtate puncte ale județului.

Nu putem încheia fără a le mulțumi sponsorilor pentru premiile oferite:

*** S.N. Petrom - un plin de benzină**

*** SC „Comera" - 500.000 lei**

*** SC „Comaris - Bieme" SRL - un set de echipament sportiv marca „Bieme"**

*** Queen Sport SRL - o minge de fotbal.**

CINE PIERDE PLEACĂ ACASĂ

SUEDIA - TURCIA

În această seară, de la **ora 21,45** la Eidhoven este programat un meci de „care pe care", în care remiza nu convine nici unei echipe. Ambele formații trebuie să învingă, cine va pierde va pleca acasă. Mai mult ca sigur, ambii antrenori vor juca ofensiv, spectacolul sportiv anunțându-se a fi unul de calitate.

„Victime" ale arbitrajelor în prima etapă a grupei B de la Euro 2000, Suedia și Turcia nu mai au timp de „lins rănile". Cine a avut tăria psihică de a trece peste „lucrăturile" arbitrilor, va avea câștig de cauză în această seară.

Suedezii nu pot conta în acest meci pe fundașul R. Nilsoon, care s-a accidentat în primul joc, cel cu Belgia. În schimb, atacantul Ljungberg a promis fanilor că va înscrie, pentru ei, dar și pentru emisarii italieni de la Internationale Milano, care îl doresc cu insistență.

Suporterii Turciei promit un spectacol de zile mari la Eindhoven

„Hakan Sukur trebuie să se revanșeze", așa se autoîncurajează fanaticii suporteri turci, înaintea meciului de a mai fi sau a nu mai fi în „cărțile" pentru sferturi. Antrenorul Denzili are o singură „enigmă", în atac. Cine va fi partenerul lui Hakan în ofensiva turcilor: Umit sau Tugay? Până la ora jocului, nu vom ști cu certitudine acest lucru.

La fluierul arbitrului M. Dick Jol (Olanda), cele două echipe ar putea începe în următoarele formule:

Suedia: Hedman-Lucic, P. Andersson, Bjorklund, Mellberg-Mjallby, D. Andersson, Alexandersson-Ljungberg, Pettersson, K. Andersson.

Turcia: Rustu-Tayfur, Alpay, Ogun, Fatih-Okan, Taifun, Sergen, Arif-Umit (Tugay), Hakan Sukur.

DANIEL SCRIDON

„ROMÂNIA, ÎNVĂȚĂMÂNTUL SUPERIOR NU A AVUT PARTE ÎNTOTDEAUNA DE CELE MAI BUNE SERVICII ÎN OCCIDENT”

afirmă prof. univ. dr. LIZICA MIHUȚ, rectorul Univ. „A. Vlaicu”

– Doamnă rector, s-ar putea spune că universitatea „Aurel Vlaicu” a scos capul în lumea academică occidentală. Abia v-ați întors din programul de documentare în Anglia și Franța la care ați participat împreună cu alți 10 rectori ai unor universități de stat din țară. Cu ce experiențe, cu ce rezultate?

– Programul de documentare finanțat din fonduri comunitare la care am participat împreună cu alți rectori a fost extrem de dens. Atât în Anglia, cu care a început vizita cât și în Franța, la Sorbona am fost primiți de secretarii generali sau președinții universităților vizitate. O primă constatare: rectorul reprezintă acolo un adevărat „spiritus rector”, are nu numai o poziție intelectuală, științifică, culturală dar și una socială de o maximă importanță, este o adevărată instituție.

În Anglia am fost la Universitatea politehnică din Londra, una dintre primele universități din Anglia, înființată în 1892. De asemenea, la universitatea din Surrey și la cea din Southampton. La aceste universități am discutat cu rectorii, cu secretarii generali ai instituțiilor, cu conducătorii Consiliului național de cercetare științifică. Dacă ar fi să sintetizez experiența modului cum funcționează învățământul superior din Anglia, sistem pe care-l apreciez în mod cu totul și cu totul deosebit, ar fi că este extrem de riguros, chiar prins în tipare conservatoare și paradoxal extrem de deschis față de nou. Și o altă constatare: cea mai mare parte a fondurilor financiare pe care le are Universitatea sunt fonduri extra-bugetare. Au o mulțime de moduri de a le obține, lucru care mi-a dat de gândit. Am mai reținut un alt fapt extraordinar pe care trebuie să-l facem și noi. Atât în Anglia cât și în Franța, din consiliile de administrație și din consiliile științifice ale Universității fac parte personalități ale locului. Am semnalat acest fapt la discuția de evaluare a programului de documentare la care au participat toți cei 11 rectori și reprezentanții Ministerului Educației Naționale. Pentru a face acest lucru și la noi, ar trebui însă modificată legea și Charta Universitară.

– Așadar, un rezultat al vizitei în Anglia și Franța ar fi că trebuie schimbată legea în România.

– Categoric. Am și făcut niște propuneri de modificare în sensul nu numai de a institui prezența personalităților locului în consiliile de administrație ci și de a realiza și la noi trei tipuri de structuri de conducere a universității: un consiliu de administrare, un consiliu științific și un consiliu al vieții academice. La toamnă mă gândesc deja să înființăm la „Aurel Vlaicu” un consiliu de onoare pentru că acest lucru, spune MEN, este posibil, ține de strategia noastră. Vom discuta în Senatul Universității această problemă. Din acest consiliu de onoare vor face parte personalități ale Aradului, nu neapărat oameni politici dar și ei, oameni de suflet, într-un cuvânt personalități.

– Rămânând un pic la etapa a doua a deplasării, ce s-a întâmplat în Franța?

– Am fost primiți de Roman Didier, secretarul general al Universității Sorbona și la Ministerul Educației, de consilierul ministrului

și de directorul general al Direcției colaborare și relații internaționale.

– Ați reușit stabilirea unor relații pentru Universitatea arădeană?

– Dintre cei 11 rectori, am fost unicul care am avut un portofoliu de documente în care era prezentată universitatea noastră. Dosarele au fost înmânate reprezentanților Universităților vizitate. Este încă prematur să vorbesc despre stabilirea unor relații. Ei au încă un mod reticient de a ne privi. România, învățământul superior nu a avut parte întotdeauna de cele mai bune servicii în occident, nu a fost prezentată într-o măsură în care să dorească oamenii să colaboreze cu noi. Nu ni s-a spus acest lucru direct, dar ne-au sugerat tot felul de disfuncții pe care le-au avut în relația cu noi. Am făcut acest demers, ne-am prezentat Universitatea, așteptăm semnale și sunt sigură că acestea nu vor întârzia să apară.

DORU SAVA
Foto: V. MUSCA

Prilej pentru a sprijini material

PROMOVAREA VALORILOR NAȚIONALE

Un fapt inedit pentru spațiul național vine să dea credibilitate acestei excepționale realizări intelectuale - Universitatea de Vest „Vasile Goldiș” din Arad, constituind, poate, cel mai frumos dar cu prilejul acreditării instituționale și, totodată, aniversării celor zece ani de existență ai acesteia.

Primul român acceptat „postdoctoral fellow” la Departamentul de Informatică Medicală al Universității Harvard, Boston - S.U.A. și la masterat la Massachusets Institute of Technology, Boston - S.U.A., în specialitatea Informatică Medicală este tânărul asistent universitar **dr. Mugur Roz.**

Carte de vizită:

■ asistent universitar, doctorand în Informatică Medicală

■ titularul disciplinei de Informatică Medicală din cadrul Facultății de Medicină a Universității de Vest „Vasile Goldiș” din Arad

■ absolvent al Liceului „Moise Nicoară” din Arad

■ absolvent al Facultății de Medicină din Timișoara

■ patru cărți de specialitate publicate

■ peste 30 de studii și comunicări științifice publicate în țară și în străinătate

■ laureat al Premiului Academiei de Științe Medicale și al Societății Române de Informatică Medicală

■ 3 premii de excelență la congrese și simpozioane naționale și internaționale

■ realizatorul ce mai performant laborat de informatică medica din România (1998).

Dar, pentru a ajun la această „Mecca” tinerilor dotați din între ga lume, Universitat Harvard, este nevoie un suport financiar aproximativ 30.000 US

Oferim tuturor acel ra care doresc să co firme prin fapte imp carea în promovarea v lorilor naționale, prilej de a sprijini pecuniar concitadinul nostru, ca a obținut o performan nesperată pentru tânăr din Europa de E și prin care atât oraș nostru cât și Unive sitatea de Vest „Vasi Goldiș” își vor consoli poziția în circuitul mon al de valori.

G. C

„TEORETIC, AM ȘANSE LA O MEDALIE OLIMPICĂ”

considerã trãgãtorul IULIAN RAICEA (CSM Conar Arad)

- Înfățișare de preot ortodox. Cruciulită atârnată la gât, simbolizând credința sinceră, mărturisită în Dumnezeu. Acesta este **omul Iulian Raicea. Sportivul Raicea** este unul dintre cei mai buni trăgători ai lumii. A obținut o mulțime de medalii internaționale. Ultimele, de bronz, la Cupele Mondiale de pistol-viteză de la Milano și München. Zilele trecute, Iulian Raicea s-a aflat la Arad, alături de reprezentanții staff-ului Federației, fiind premiat cu suma de 8,5 milioane de lei de CSM Conar Arad. Cu acest prilej, am realizat interviul care urmează.

– Cum a fost la Cupele Mondiale? Mulțumit de rezultat?

– Nu în totalitate. Am avut și serii slabe, la ambele competiții. De exemplu, la München am „prins” finala de pe poziția a opta, după ce m-am situat pe locul 26, în urma manșei întâi. În finală am tras bine. Rezultatele au fost de 589 puncte (101,2 în finală) respectiv 586 puncte (102,6).

– Ce urmează? Cu ce gânduri vei pleca la Jocurile Olimpice?

– În luna iulie va avea loc a treia Cupă Mondială, la Atlanta. Va fi un concurs de verificare puternic. Apoi, la Jocurile Olimpice, am șanse teoretice

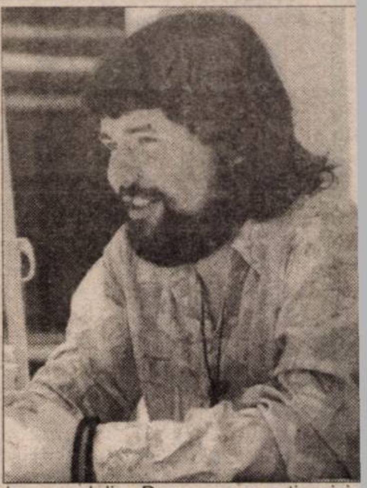

la o medalie. Dar ... nu se știe nicio dată. Olimpiada va fi urmată de final Cupei Mondiale, programată în lun noiembrie. Contracandidatul principa rămâne germanul Schumann. Ambiți mea este să îl înving, chiar dacă aces ta domină întrecerile, de ceva vreme În finale m-am descurcat bine, așada speranțe există. Totul ține d Dumnezeu.

ALEX. CHEBELE
ADRIAN HĂRȚĂ

ATLEȚII VETERANI ADUC ARADULUI MEDALII STRĂLUCITOARE

■ Elena Avram va participa la Supermaratonul Viena-Budapesta!

Sâmbătă și duminică a avut loc la Mediaș, Campionatul Național de atletism pentru veterani. Cu acest prilej sportivii arădeni au obținut o serie de rezultate remarcabile. Astfel, Elena Avram (C.S.Astra), medaliată cu bronz la Supermaratonul Bekescsaba- Arad -Bekescsaba, s-a clasat pe locul 2 la categoria 35-39 ani, în proba de semimaraton, 21 km. Pe baza acestei performanțe, atleta a fost invitată să participe, în luna octombrie, la Supermaratonul Viena – Budapesta, ce va însuma 360 km. Ceilalți performeri ai Aradului au fost Gheorghe Moșion – locul 1 la 800 m (CSM Conar, categoria 65-69 ani). Gheorghe Bogdan - locul 1 la 400 m și 1500 m (CS Astra, categoria 70-74 ani) și Lucian Neagu - locul 2 la 800 m (CSM Conar, categoria 55-59 ani). Au participat peste 1000 de competitori din întreaga țară.

ADRIAN HĂRȚĂU

Baschet

DRAGAN PETRICEVICI SCHIMBAT DE LA „NAȚIONALĂ”

Noul Birou Federal al Federației Române de baschet, format în urma Adunării Generale din 31 mai a.c., a trecut serios la treabă, operând câteva schimbări spectaculoase, menite să revigoreze baschetul masculin românesc.

Astfel, cea mai importantă măsură a fost schimbarea de la cârma „naționalei” de seniori a lui Dragan Petricevici, după eșecul din calificările la Challange Round -ul din 2003. În locul tehnicianului de la West Petrom, a fost numit Mircea Vulc. (Petrom Sibiu) „Secundul” Ioan Constantin rămâne pe poziție, semn că cineva „acolo sus îl iubește”. Și la nivelul reprezentativei de juniori s-au operat schimbări. Locul arădeanului Emerich Davidhazy a fost luat de George Ziguli, antrenorul echipei campioane. Așadar, „palmă” greu de suportat pentru West Petrom din partea federalilor.

O altă noutate importantă este legată de modificarea sistemului competițional. În ediția de campionat, ce va debuta la toamnă vor juca doar 12 echipe, în loc de 16, iar divizionarele A vor fi obligate să aibă echipă de juniori înscrisă în campionat.

Nici comisiile de specialitate nu au scăpat de „curățenia de vară”, Dan Berceanu a fost numit șeful Colegiului de Antrenori, în timp ce, arbitrul Marius Marinescu a devenit șeful „fluierașilor”. Acesta din urmă, care i-a luat „pâinea” lui Ioan Olaru, a promis „arbitraje mai curate” în noul sezon.

DANIEL SCRIDON

Ne scriu cititorii

DIN CAUZA MUZICII DE PE ȘTRAND NU NE PUTEM ODIHNI

Locuiesc pe str. Praporgescu, cam vizavi de al doilea pod spre ștrand. Doresc să solicit celor în drept să se dea dispoziție pentru sistarea difuzării cu așa mare intensitate a muzicii pe ștrand, zgomotul fiind foarte puternic până dimineața.

Doream să cer aceasta la începutul lunii aprilie (având experiența anilor trecuți), însă a apărut în ziarul „Adevărul” un anunț al secției de gospodărire a Consiliului Municipal, în care se spunea că nu vor fi discoteci în aer liber, iar peste câteva zile un alt anunț, în care se spunea că s-a măsurat intensitatea muzicii (poate la acea oră muzica nu era așa tare, dar să auziți după ora 24,00).

Eu, în numele mai multor locuitori de pe malul Mureșului, vă spun că muzica se aude foarte tare.

Ce am putea face? Aici nu este vorba de tineri sau bătrâni. Cred că nimănui nu i-ar plăcea ca noapte de noapte să nu se poată odihni. Cei tineri merg dimineața obosiți la servici, iar cei mai vârstnici au probleme de sănătate.

Vă rugăm să ne credeți că această muzică ne face viața un infern.

UN CITITOR

Tenis de masă

DANA DODEAN - LOCUL DOI LA TOP 12 PENTRU CADEȚI

Arădeanca Dana Dodean (CSM Conar) a câștigat medalia de argint la Topul 12 organizat la Buzău, concurs rezervat cadeților cu vârste de 13-15 ani. Un alt reprezentant al Aradului, Silviu Burza, s-a clasat pe locul 10, evoluând cu dublă legitimare, CSȘ Gloria - CSM Conar. **În urma acestui succes, Dana Dodean - aflată la primul an la această categorie - va concura la Campionatele Europene din luna iulie, de la Bratislava.**

Proxima confruntare va fi Campionatul Național de juniori I de la Bistrița (16-17 iunie), la care se vor deplasa cinci jucători: Lucia Bălaș, Veronica Popiuc, Dana Dodean, Adrian Dodean și Silviu Burza.

ADRIAN HĂRȚĂU

ȘCOALA GENERALĂ NR. 22 - ÎNSCRIERI LA CLASA A V-A BASCHET

La Școala cu clasele I-VIII nr. 22 ARAD, școală cu **condiții deosebite** funcționează clase cu program special de baschet. Pentru clasa a V-a se pot înscrie elevii din orice școală a municipiului sau județului ARAD, clasă cu program având un circuit deschis.

Înscrierile se fac zilnic, între orele 8-15 la sediul școlii: Str. Nucet nr. 22 ARAD - cartier Micălaca. Telefon 262152.

CINE MINTE? JUDECAȚI SINGURI:

DOREL POPA CĂTRE ARĂDENI

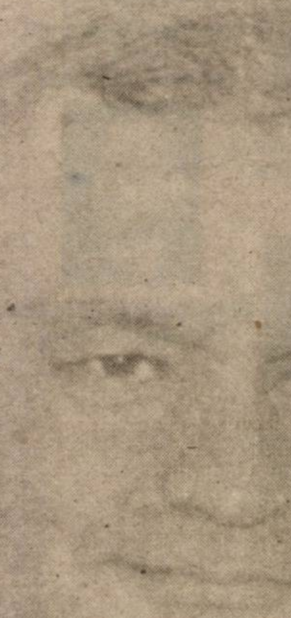

*** Citesc stupefiat pagina 10 a ziarului „Adevărul" din 14 iunie a.c. și mă mir cine vrea să fie PRIMARUL municipiului Arad. Mai nou, dl. Ovidiu Marian face referiri și la predicile subsemnatului și credibilitatea lor.**

Îl sfătuiesc să lase astea în seama celor competenți, fie preoți, fie pastori, fie ascultători dedicați, care ascultă duminică de duminică asemenea mesaje. Ceea ce nu e cazul d-lui Ovidiu Marian...

Cu privire la porunca Biblică „Să nu minți!", cu siguranță mi se aplică și mie, la fel ca și tuturor creștinilor. Despre cum o încalcă Ovidiu Marian vă lăsăm să aflați în ceea ce urmează.

1 Spune că eu aș fi afirmat în presă că sunt susținut de ambasadorul SUA. NU ESTE ADEVĂRAT! Cine poate arăta un singur rând scris de mine în această privință? Am avut câteva întâlniri personale cu domnul ambasador și ne cunoaștem din diferite ipostaze, dar n-am folosit numele Excelenței sale în avantajul propriu. Fotografia apărută în ziarul „Adevărul" este o realitate și a fost publicată în timp ce eu eram plecat în SUA, deci, reiese clar că n-am făcut nici o afirmație în acest sens.

Ambasada SUA nu se poate implica în susținerea unui candidat și eu nu am solicitat niciodată acest lucru. Istoria, însă, nu poate fi schimbată. AM FOST SINGURA PERSONALITATE ARĂDEANĂ care l-a întâmpinat la Aeroport și l-a însoțit pe Excelența sa, **James Rosappepe,** la vizita în municipiul nostru.

2 Referitor la societatea „ASTRA - TRINITY", CDR-Marian susțin că aș fi afirmat în presă că aș avea sprijinul ei. NU ESTE ADEVĂRAT! Adevărată este, însă, susținerea personală a subsemnatului de către domnul Daniel Colțea (prezent în spotul meu electoral) și a d-lui Peter Canally, prezent la lansarea mea împreună cu sute de arădeni, în Sala Palatului Cultural. Compania americană nu poate face susțineri politice, personalul său, însă, da!

3 Referitor la afirmația CDR-Marian că aș fi susținut că am construit singura școală din Arad - din ultimii 10 ani. Este adevărată, o recunosc și mi-o însușesc, cu precizarea că, deși este liceu baptist, este totuși o școală în care învață copiii tuturor arădenilor, indiferent de religie. De ce se încearcă iarăși o discriminare devenită în ultima vreme o adevărată practică a d-lui Marian?

- Mincinoasă este afirmația că s-a dărâmat grădinița din str. Maiakovski. Se vede că n-a trecut pe acolo în ultimii ani ca să vadă menținerea în ansamblul arhitectonic a clădirii vechi, care adăpostea o grădiniță. Astăzi, funcționează în această clădire aceeași grădiniță. Deci nu s-a desființat NIMIC! **Specialitatea casei la CDR-Marian este MINCIUNA.**

4 La întrebarea malițioasă: „De ce nu am obținut pentru Arad sume «monstruoase» în perioada mandatului de consilier municipal (1992-1996)?", răspund după cum urmează:

În acea vreme, nu existau:
- Legea Bugetului Local
- Legea Patrimoniului
- Legea Finanțelor Publice Locale, deci orașul Arad nu avea cum să contracteze aceste împrumuturi și nici cu ce să le garanteze. ACUM, SE POATE!

Totuși, când Dumitru Branc (primar CDR, căutat de Interpol) era primar, am venit cu investitori de calibru la el, dar degeaba... La fel și mai târziu!

Vin însă acum cu aceste sume și cu acești investitori pentru că există posibilitatea, cadrul legislativ și conjunctural din punct de vedere internațional. Este cel mai propice moment!

5 CDR-Marian comentează condiția mea de apolitic. De când decide CDR-Marian ce poziție să am eu? Sau poate uită perioada '92-'96, când am fost promovat tocmai de către CDR, având același statut ca cel de astăzi.

CDR era mulțumită pe atunci cu statutul meu și cu miile de voturi obținute de mine. Să fi uitat Marian - PNȚCD că în 1996 mi s-a condiționat candidatura pentru CLM de înscrierea cu adeziune în PNȚCD (lucru pe care nu l-am acceptat!). PNȚCD a promis inițial că-mi respectă statutul și, cu trei zile înainte de depunerea listelor, mi s-a comunicat că filiala centrală a PNȚCD (București) impune intrarea mea în partid.

CUVÂNT ÎNCĂLCAT!

Atunci, răspunsul pe care l-am dat PNȚCD-ului a fost că **„Nu intru în nici un partid! Eu vreau să fiu în slujba arădenilor!"** Poziție pe care mi-o mențin și astăzi...

Se impune precizarea că PDSR NU MI-A PUS ACEASTĂ CONDIȚIE, arătând largheță și orientare cu adevărat europeană.

BRUSC, Marian-CDR își aduc aminte că sunt pastor baptist. Eram și în perioada 1992-1996 și PNȚCD a știut să profite din plin de poziția mea.

Sunt la maturitate, sunt dinamic și priceput, **lucru pe care l-am dovedit deja,** prin ceea ce am lăsat în urma mea pentru arădeni.

DOMNILOR, CINE MINTE? ALEGEȚI DUMNEAVOASTRĂ!

Pentru Marian-CDR am un ultim mesaj:

EXISTĂ ȘI JUSTIȚIE UMANĂ, DAR ȘI DIVINĂ!

NICI UNUL DINTRE NOI NU SE POATE JUCA CU ACESTEA!

PDSR

Îl votăm pe OVIDIU MARIAN !

PENTRU CĂ ARE SUSȚINEREA SOCIETĂȚII CIVILE

Ioan Tulcan
decanul Facultății de Teologie Ortodoxă Arad

Lizica Mihuț
rectorul Universității Aurel Vlaicu Arad

Gheorghe Ciuhandu
arădean, primarul Timișoarei

Nistor Chișbora
protopop Greco Catolic de Arad

Petru Dugulescu
pastor baptist, deputat de Timiș

Miloș Cristea
arhitect

Mirela Anghel
președintele Alianței Civice Arad

Constantin D. Ionescu
Ministru de Interne

Dan Demșea
istoric

Alex Chereș
președintele Ligii studenților din UAV Arad

Florin Delamarian
multiplu campion al României la box

... ARE SUSȚINEREA EPISCOPIEI ȘI CLERULUI ORTODOX

... ȘI ARE SUSȚINEREA FORȚELOR DEMOCRATICE

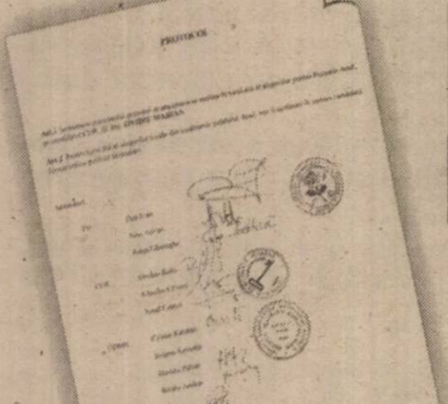

PD Arad UDMR Arad UFD Arad ANCD Arad

LA PRIMĂRIE CONTEAZĂ OMUL.

PRM și Vatra Românească îl susține pe:

DOREL POPA

Organizația județeană a Partidului România Mare îl susține pe DOREL POPA pentru a fi PRIMAR. Este un primar gospodar, bun manager, care va putea să aducă investitori în Arad. O guvernare locală de autoritate și ordine poate fi și una de deplină libertate!

Președinte PRM
LUCIAN STANA

Uniunea „Vatra Românească", filiala județeană Arad, face următorul apel: toți membrii și simpatizanții săi, pentru binele și viitorul orașului Arad să susțină în alagerile pentru primăria municipiului pe ing. POPA DOREL candidat susținut de PDSR.

Așa să ne ajute Dumnezeu.

FILIALA JUD. ARAD A VR

CORDOVAN CONSTANTINA

- UN PRIMAR CARE ȘTIE, POATE ȘI VREA -

■ ***Absolventă a Academiei de Înalte studii Economice și Politice București***

■ ***Are o experiență de 20 de ani la Primăria din Secusigiu (1974-1989, 1996-2000)***

Ce a realizat?

● A introdus un sistem de telefonie automată în toată comuna.

● A renovat clădirea Căminului Cultural.

● A pietruit drumul Gară - Centru.

● A reparat școlile generale și grădinițele din Secusigiu, Sânpetru German și Munar.

● A modernizat clădirea Primăriei din Secusigiu astfel încât să fie o clădire reprezentativă - mândira cetățenilor din comună.

● A dotat Primăria cu un calculator și un xerox.

● Cabinet stomatologic în Secusigiu

● A reparat capital grădinița din Satu Mare.

● A ajutat ortodocșii din Satu Mare să intre în posesia bisericii.

● A dotat clădirea Dispensarului medical din Secusigiu cu toate utilitățile.

Cine este contracandidat?

● Un om care:

● NU are pic de experiență în Administrația Publică Locală

● NU a fost niciodată primar. Nici măcar consilier local...

● Vorbește despre buget fără să cunoască toate datele problemei.

CE VOR AVEA LOCUITORII DIN LOCALITATEA SECUSIGIU DACĂ D-NA CORDOVAN va fi PRIMAR?

● Centrală de telefonie digitală în toată comuna

● Baze sportive renovate și modernizate

● Modernizarea Dispensarului medical uman din Sânpetru German

● Drumuri pietruite

● Apă potabilă curentă

● Gaz metan în toată comuna!

PDSR

ÎMPREUNĂ VOM REUȘI!

INEUL VA AVEA UN PRIMAR VALOROS - LIVIU SÂRB

PRM ÎL SPRIJINĂ PE LIVIU SÂRB

Organizația Ineu a PRM a hotărât ca în turul al doilea al alegerilor pentru funcția de primar să sprijine candidatul PDSR, d-l **LIVIU SÂRB** - un om cu multă experiență în administrația locală, un cetățean harnic și onest, care poate contribui din plin ca Ineul să ajungă acolo unde îi este locul - al doilea oraș al județului, un oraș prosper, liniștit, frumos și curat.

NU!?

Vreți să se introducă gazul metan?

Vreți să se repare și să se asfalteze străzile?

Vreți să se introducă și canalizarea **acolo** unde **nu există?**

Vreți ca orașul **INEU** să devină municipiu?

ATUNCI

Votați - LIVIU SÂRB - PRIMAR

Este un om cinstit, gospodar, care a lucrat în administrație și are sprijinul PDSR-ului, un partid ce a câștigat conducerea **CONSILIULUI JUDEȚEAN ARAD** și din toamnă conducerea **ROMÂNIEI.**

Votând **LIVIU SÂRB - PRIMAR** - votați pentru orașul **INEU**, pentru viitorul **dumneavoastră** și a **copiilor** voștri.

P.D. SUSȚINE CANDIDATUL P.D.S.R. ÎN TURUL DOI

Am optat pentru această susținere deoarece dl. SÂRB LIVIU cunoaște administrație, a avut rezultate bune în mandatul 1992-1996 și se bucură de apreciere și susținere și din partea județeană și centrală a P.D.S.R.

Simpatizanții P.D. Ineu SĂ VOTEZE candidatul P.D.S.R. pentru binele și în interesul orașului nostru.

P.U.R. ORGANIZAȚIA INEU

Organizația Locală Ineu, sprijină candidatul PDSR pentru funcția de primar al orașului Ineu, în persoana d-lui Sârb Liviu.

Acest sprijin se bazează pe calitățile profesionale și morale dovedite, experiența dovedită în administrație.

În acest caz localitatea noastră suntem siguri că va prospera din toate punctele de vedere.

Scrisoare către acasă

PENTRU CEL MAI BUN

Fiu al Sebișului, născut și crescut pe această vatră, destinul m-a purtat din tinerețe departe de această superbă și unică așezare de care niciodată însă nu am fost departe.

Departe uneori și de țară nu am uitat să mă apropii de vatra părintească și să simt pulsul vieții acestui oraș de câte ori am revenit acasă, chiar și pentru o zi am cutreierat ulițele Sebișului, bucurându-mă de cele văzute și de realizările obținute mai ales în ultima perioadă de când primar al orașului este Gheorghe Feieș.

Avantajul vârstei îmi permite să apreciez cum a crescut Sebișul după cel de-al doilea război mondial și să remarc mai ales două etape: prima - atunci când Sebișul devine oraș, perioadă când s-a realizat modernizarea fostelor uliți și s-au construit cele două clădiri ale gimnaziului și liceului și terminând cu spitalul, hotelul și alte construcții de utilitate publică și cea de-a doua perioadă de după anul 1989, când pe tărâmul urbanistic se asfaltează drumurile și străzile principale, se amenajează centrul civic, se înalță clădirea cultural administrativă, se construiesc și se renovează biserici creștine și în sfârșit se înființează un muzeu al Țării Zărandului un mai vechi vis al învățătorilor și profesorilor mei și ai altor generații de cetățeni care au trăit în Sebiș.

În domeniul vieții culturale menționez cu plăcere deosebită, înființarea Centrului universitar Sebiș și organizarea unor concursuri-festivaluri de muzică ușoară apreciate de tineretul orașului Sebiș.

Nu a fost neglijată nici activitatea sportivă, Sebișul având o bogată tradiție în fotbal.

S-a întâmplat ca treburile pe care le am în calitate de întreprinzător în Sebiș să mă aducă acasă în ziua de 4 iunie cu care ocazie mi-a părut rău că nu am putut participa cu votul meu la viitorul orașului nostru.

A doua zi am ascultat cu interes la unul din cele două posturi de radio din Sebiș (am trăit să văd și această realizare!) rezultatele votării, **aflând cu părere de rău că actualul primar și candidatul independent la alegerile actuale, domnul Gheorghe Feieș a fost depășit cu o diferență de câteva voturi**, de către domnul Marius Lambing candidat al Partidului Popular din România. Tot respectul pentru domnul doctor Marius Lambing, omul care muncește cu dăruire pentru sănătatea acestui oraș.

Am rămas însă nedumerit, dragii mei sebișeni, de o altă situație, adică **de ce s-ar renunța cu atâta ușurință la un gospodar de profesie cu o specialitate** mai apropiată de cerințele actuale ale orașului în plină construcție, care prezintă garanția de continuitate și de depășire a unor dificultăți multiple ce vor trebui rezolvate în perioada următoare.

Oare pe lângă realizările din ultima perioadă nu au fost și perioade când se putea face mai mult pentru oraș?

Și atunci am ajuns la concluzia că este nevoie de mai multă chibzuință și să nu ne lăsăm pradă unor jocuri politice când este vorba de viitorul orașului nostru.

Cu tot regretul că eu în prezent nu pot vota ca cetățean al orașului Sebiș, vă rog pe dumneavoastră să chibzuiți, să votați și pentru mine pe omul cumsecade, omul potrivit la locul potrivit, cu dreptul la mai multă înțelepciune.

În speranța că mă veți sprijini și înțelege, vă mulțumesc.

Al dumneavoastră,
ing. IOAN URS
București, Mareșal Averescu, 12
12.06.2000

SCOROBETE RADU

PRIMAR

al orașului Lipova

NOTĂ: Conducerea județeană PDSR recomandă membrilor PDSR Lipova și celorlalți simpatizanți să-l voteze pe dl. SCOROBETE RADU

1. Modernizarea și asfaltarea tuturor drumurilor din oraș

2. Realizarea unui centru civic modern, european al orașului Lipova

3. Sprijinirea investitorilor locali cât și a celor străini în vederea realizării unui centru turistic în zona Radna, Cetatea Șoimoș și Băile Lipova. Conform unui program de investiții ce se va adopta în Consiliul local voi înființa cel puțin 200 locuri de muncă.

4. Valorificarea tuturor resurselor naturale de care dispune orașul Lipova: apa minerală, carierele de piatră, balastierele și pădurile în așa fel încât să aducă venituri substanțiale la bugetul local. La Lipova sunt șanse ca prin mijloace proprii să nu mai cerșim bani de la bugetul de stat.

5. Rediscutarea dosarelor cu ajutoare sociale ce au fost anulate și acordarea unor sume de bani celor cu probleme materiale insuficiente pentru un trai decent (pensionari, studenți, elevi, bolnavi și alții).

6. Înființarea unei cantine pentru asigurarea unei mese calde tuturor celor care nu au nici un venit.

7. Asigur cetățenii orașului Lipova că în gospodăria fiecăruia nu va mai lipsi apa rece și caldă și căldura. Atenție, să îndrăznească cei răspunzători să oprească apa și căldura!

8. Voi introduce în administrația locală un nou stil de muncă care să sprijine cu adevărat interesele cetățenilor orașului.

„Primăria" - va fi deschisă la orice propunere a alegătorilor.

9. Voi întocmi un program concret împreună cu specialiștii din oraș dar și cu conducerile: școlilor, spitalului și ale celorlalte instituții, în vederea asigurării banilor pentru desfășurarea unei activități normale și civilizate. Școlile și spitalul nu vor mai suferi din lipsa banilor.

10. Realizarea unor lucrări de reamenajare a Muzeului Pompierilor în vederea intrării acestuia în circuitul turistic național și internațional.

11. Ordinea, disciplina, siguranța cetățeanului, paza și ordinea publică, curățenia orașului vor fi principalele obiective ce vor sta în activitatea mea zilnică. Lipova poate deveni un oraș al florilor. Vom planta anual mii de pomi și arbuști orientali.

12. Sprijinirea investitorilor locali pentru realizarea unor discoteci și localuri de petrecere a timpului liber pentru tineret. Împreună cu organizațiile de tineret, cu școlile din oraș și cu alți factori vom acționa pentru ca la LIPOVA să se desfășoare acțiuni de amploare națională. În acest sens mă gândesc la un festival de muzică ușoară intitulat „Lipova - dragostea mea!"

* Promovarea echipei de fotbal ȘOIMII LIPOVA în divizia B și modernizarea stadionului orașului.

13. Este numărul meu norocos! E treisprezece, e timpul să declar deschis NU DORESC SĂ DEVIN PRIMAR CA SĂ MĂ ÎMBOGĂȚESC - AM TOT CE ÎMI TREBUIE!

14. Înființarea unui post de radio local cu sprijinul RADIO CONTACT București.

15. Înființarea unei secții a Facultății de Drept și una de ASISTENȚĂ SOCIALĂ.

ANGAJAMENT

Nu fac promisiuni și nu vreau să arunc în ochii electoratului „praf de adormit copiii". Acesta îmi este programul electoral și doresc să-l completez cu propunerile dvs. prin talonul publicat în ziarul „Adevărul" din 14 iunie a.c. În cazul în care nu voi realiza cele propuse îmi voi da demisia din funcția de primar.

DL. PETRE GHERMAN vine cu același program din 1996:

Din 1996 dl. Petre Gherman tot se laudă. Și de data aceasta vine în fața locuitorilor orașului nostru cu aceleași gogoși. Dacă dvs. dragi alegători, sunteți de acord, atunci hai să ne mândrim: „TIMPUL TRECE, LEAFA MERGE!" Asta-i deviza d-lui Petre Gherman. Prezint mai jos minunatul program a d-lui Petre Gherman sau poate fi prezentat și în 2004. SUCCES!

- Introducerea gazului metan până cel mai târziu în luna octombrie 2000 cu fonduri externe. **De unde? De ce nu s-a făcut până acum.**
- Modernizarea Stației de epurare și amenajarea unei noi rampe ecologice de gunoi în zona de S-E în afara orașului, lucrări care se vor efectua cu fonduri de la Comunitatea Europeană! **Gogoși!**
- Modernizarea și extinderea rețelei de apă potabilă prin darea în folosință a rezervoarelor de apă din Radna, Dealul Viilor și Fabrica de Strunguri. **Laude din 1996.**
- Introducerea rețelei de apă potabilă în cartierul Șoimoș. **Laude din 1996. Se poate realiza în cel mult câteva luni.**
- Extinderea rețelei de apă potabilă în Radna. **Aceleași promisiuni ca în 1996.**
- Modernizarea și dezvoltarea rețelei termice a orașului. **Gogoși din 1996.**
- Modernizarea Centrului Civic - proiectul fiind finalizat. **Se vede cum arată și azi.**
- Extinderea rețelei de canalizare menajeră și pluvială precum și regularizarea văilor (V. Mare, V. Mureșului, V. Șoimoș, V. Mărășești, V. Cloșca (lucrări care se vor efectua cu fonduri de la Comunitatea Europeană. **Să aștepți ca Europa să te finanțeze.**
- Înființarea unei noi piețe pentru mărfurile industriale. **Unde? De ce nu s-a realizat până acum!**
- Punerea în posesie a tuturor proprietarilor de terenuri agricole și păduri până la sfârșitul acestui an precum și corectarea unor titluri de proprietate greșite. **De ce nu s-a realizat până acum?**
- Acordarea unor suprafețe de teren agricol familiilor care au o situație socială deosebită. **Minciuni.**
- Consolidarea clădirii Liceului A. Marienescu și construcția unei clădiri noi. **Promisiuni. Știe dl. Gherman ce înseamnă o finanțare, o investiție pentru o școală cu bani de la bugetul statului?**
- Amenajarea Cetății Șoimoș, împreună cu o firmă Româno-Germană și darea ei în circuitul turistic. **Concret pe cine cunoașteți din Germania?**
- Repararea și darea în folosință a Căminului Cultural din ȘOIMOȘ. **Promisiuni.**
- Înființarea începând din această toamnă a unui mini-centru Universitar la Lipova împreună cu Universitatea Banatul din TIMIȘOARA. **Ca să faci mini-centru universitar trebuie să ai o facultate.**
- Acordarea unor terenuri intravilane pentru tinerele familii în vederea construirii de locuințe. **Trebuia să o faceți din '96.**

Vă place cum arată Lipova astăzi? Dacă nu, votați RADU SCOROBETE!

PETRU GHERMAN

PRIMARUL DE CARE LIPOVA ARE NEVOIE

SĂ MERGEM MAI DEPARTE ÎMPREUNĂ!

Lăsând la o parte ambițiile politice, Lipova trebuie să aleagă în fruntea sa OAMENI DE OMENIE, OAMENI COMPETENȚI, OAMENI CU EXPERIENȚĂ CARE ȘTIU S-O ADMINISTREZE

GHERMAN PETRU

este primarul care știe și

poate să conducă destinele orașului nostru

VOTAȚI-L!

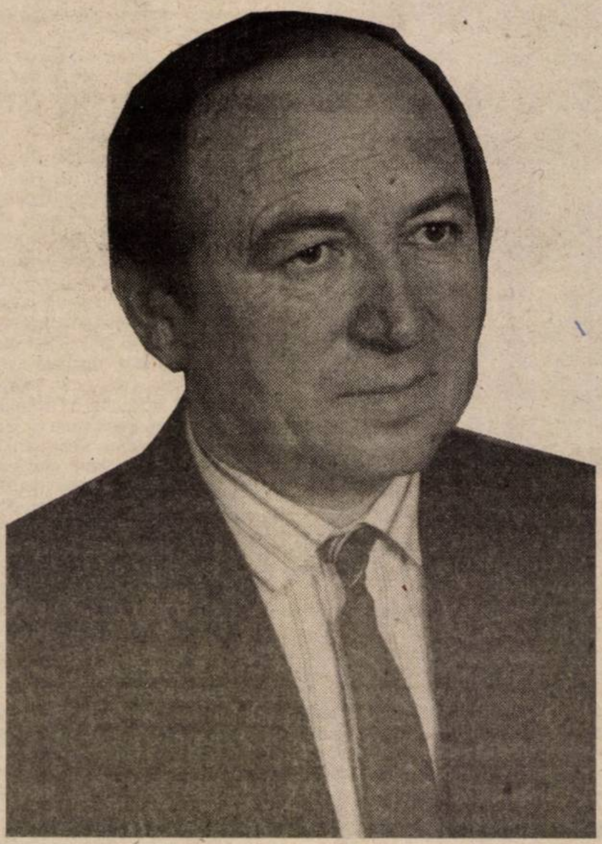

A dovedit cu prisosință în cei patru ani cât s-a aflat în fruntea orașului. Acesta este și motivul pentru care cei șase consilieri noi aleși a PDSR-ului (ing. Toma Petre, ing. Bulzan Dumitru, prof. Vasiescu Gheorghe, ing. Maxim Mircea, dr. Rancu Tiberiu, ing. Păduraru Mircea) susțin și sprijină alături de consilierii P.D. (educ. Păduraru Lăcrămioara, prof. Drăgan Aliodor, tehn. Mihăiescu Evald, ec. Vatany Mariana) de ApR, PSDR, CDR, PNCD candidatura d-lui **GHERMAN PETRU** la funcția de primar al orașului Lipova.

- un om cu experiență în administrație
- un om care luptă pentru interesele orașului
- UN PRIMAR MEREU ALĂTURI DE OAMENI ȘI PENTRU OAMENI!

DUMINICĂ, VEȚI AVEA DE ALES ÎNTRE UN OM CARE ȘI PÂNĂ ACUM A FĂCUT CEVA PENTRU LIPOVA ȘI UNUL CARE DOAR PROMITE. SUNT CONVINS CĂ VEȚI ȘTI CINE DINTRE NOI VĂ REPREZINTĂ CEL MAI BINE INTERESELE.

PETRU GHERMAN – PRIMARUL DE CARE LIPOVA ARE NEVOIE

PD

ApR

„PĂULIȘUL MERITĂ O SOARTĂ MAI BUNĂ"

– Domnule Ioan Turcin, pentru cei care încă nu vă cunosc suficient de bine vă rugăm să vă faceți din nou o scurtă prezentare având în vedere clasarea dumneavoastră pe primul loc după primul tur de scrutin la alegerile pentru funcția de primar din comuna Păuliș.

– Această prezentare cred că este foarte necesară pentru cei care mă cunosc mai puțin. Pot să vă spun că sunt păulișan, am 42 de ani, sunt căsătorit de 15 ani și am o fetiță în vârstă de 13 ani. În anul 1994, am înființat S.C. SPICUL TURCIN SRL, societate cu profil agricol. La ora actuală, lucrez 620 ha pământ pentru cca 400 persoane cu toate dificultățile inerente acestei activități și în pofida multor zvonuri care îmi preziceau și doreau în același timp falimentul.

– Și care este adevărul în această privință, pentru risipirea oricărui dubiu?

– Cert este faptul că în prezent mă descurc pe cont propriu și cred că o pot face și în continuare, astfel că cetățenii care au teren arendat societății comerciale SPICUL TURCIN pot sta liniștiți. Pământul se va lucra an de an, (inclusiv cel de la Sâmbăteni), iar cu ajutorul lui Dumnezeu va fi bine pentru fiecare.

– De ce ați candidat pentru funcția de primar?

– Iată o întrebare grea, dar pot să vă spun că am luat această hotărâre numai în momentul în care am fost conștient că pot să fac ceva mai mult pentru această comună. Nu am făcut promisiuni multe și irealizabile, mă voi orienta pe câteva direcții de acțiune și nu mă voi lăsa până nu voi termina ceea ce am început. De asemenea, în luarea acestei dezicii a cântărit mult și faptul că am 4 ani de experiență fiind consilier local. Cred că se puteau face mai multe lucruri bune în mandatul ce s-a încheiat, dar relația primar - Consiliul Local nu a fost totdeauna armonioasă. Din momentul în care ești ales, politica trebuie să treacă într-un plan secundar, fiecare dintre noi trebuind să facem doar politica comunei Păuliș.

– De ce ați ales ApR-ul?

– Foarte simplu, ei au fost primii care mi-au întins mâna și au făcut-o cu destulă convingere având încredere deplină în capacitatea mea de muncă și în ideile mele.

– Care sunt relațiile pe care le-ați avut și le aveți cu ceilalți candidați aflați în cursa electorală?

– Am încercat și cred că în bună parte am și reușit să duc o campanie civilizată, chiar dacă alții nu au procedat la fel. Și pentru turul doi voi merge pe aceeași linie păstrând sentimentul de respect pentru celălalt candidat rămas în cursă. Am fost ajutat mult de domnul Petre Moț, președintele ApR un prieten adevărat și un om cu prestanță și corectitudine. De asemenea, am fost sprijinit de familie și asta este cel mai important lucru.

– Un gând de final?

– Mi-aș dori ca cetățenii să se prezinte la vot și să aleagă pe cine cred de cuviință. Nu voi face nici acum promisiuni fără acoperire, dar cred că odată ales, cu ajutorul unui climat sănătos în Primărie și Consiliul Local șansa relansării comunei Păuliș este mult mai mare. Nu voi spune nimănui Votați-mă pe mine! în ciuda tutuor alianțelor anti Turcin dar cred că omul simplu va vota în speranța unor zile mai senine.

Cred cu tărie că Păulișul merită o soartă mai bună!

– Succes în alegeri!

– Vă mulțumesc!

ȘTEFAN TABUIA

ApR

Primăria Chișineu - Criș are nevoie de un nou conducător!!!

GHEORGHE BURDAN LASĂ ÎN URMĂ DATORII DE MILIARDE!!!

– D-le Matula, ați câștigat primul tur al alegerilor locale pentru funcția de primar în Chișineu-Criș cu un avans considerabil față de contracandidatul Gheorghe Burdan. Cum ați reușit?

– Mai întâi de toate dați-mi voie să mulțumesc tuturor alegătorilor care m-au votat sau nu, dar care și-au exprimat acest drept fundamental, dreptul la vot. Legat de întrebarea dumneavoastră, explicația este simplă. După 8 ani în care am stat deoparte, văzând ce se întâmplă în jurul meu, am hotărât că este destul! Am acceptat candidatura deoarece am o deosebită încredere în oamenii din Chișineu-Criș, Pădureni și Nădab, oameni de o calitate deosebită. Am dus din primul și până în ultimul moment o campanie electorală civilizată, elegantă, curată și decentă. Ne-am respectat toți contracandidații, locuitori ai acestei localități, alături de care am trăit, trăim și vom trăi, indiferent de rezultatele unei campanii electorale. Unul din principiile mele de viață este **„respectă și vei fi respectat!"** Concetățenii mei au înțeles acest lucru și iată cum am ajuns în turul doi cu un avans considerabil, aproape 300 de voturi.

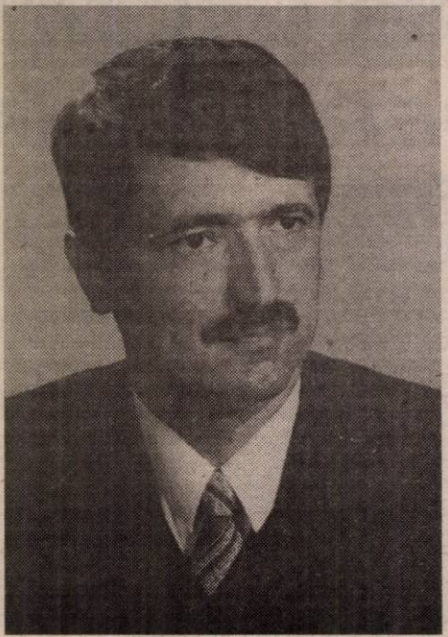

– Totuși, în ultimele zile ale campaniei au circulat multe zvonuri...

– Au circulat și circulă atât de multe, încât oamenii se vor distra mult timp de acum încolo. Râd și copiii de unele dintre ele! Să fim serioși! Acești oameni minunați în care am avut încredere sunt mult mai înțelepți decât cred cei ce lansează aceste zvonuri. Se uită că suntem în anul 2000 și dorim intrarea în Europa! Și suntem capabili să intrăm! Europenii nu sunt mai presus de noi din punct de vedere al inteligenței. Dar civilizația europeană a depășit de 50 de ani metodele de conducere bazate pe URĂ, DEZBINARE, AMENINȚĂRI, MINCIUNĂ, RĂUTATE ȘI MIZERII DE TOT FELUL.

Metoda bazată pe **„dezbină și condu"** a intrat de mult în istorie, iar chișeuanii și nădăbanii au arătat că în cea mai mare parte au înțeles acest lucru. Cei care nu au înțeles încă nu sunt vinovați. Vinovat este cel care a condus cu aceste metode ani și ani și în aceste zile își arată adevărata față. Dar electoratul, în special cel din Chișineu-Criș, dar încetul cu încetul și cel din Nădab, l-a sancționat deja. Și nu-l mai vrea!

– Nu sunteți cam dur?

– Când săptămâni întregi am fost tot timpul atacați, consider că am dreptul măcar o dată să fiu dur. Dur, dar corect! Am tot respectul și toată stima față de contracandidatul meu ca om, dar nu îi pot accepta metodele, care au ținut orașul pe loc ani de zile. Dar viața merge înainte! Trebuie să înțeleagă că nimeni nu s-a născut primar pe viață.

– Totuși, unii spun că la Chișineu-Criș s-au făcut unele lucruri bune...

– Asta o spun cei care sunt navetiști în orașul nostru și care nu înțeleg că suntem în anul 2000! Marile realizări din ultimii 8 ani? Vă enumăr eu doar câteva: majoritatea drumurilor arată ca după război, multe sunt încă de pământ și pe care nu se poate intra din octombrie până în aprilie; șanțuri, rigole și canalizare lipsă aproape cu desăvârșire, ceea ce duce la intrarea apelor pluviale pe străzi și în case; murdărie și mizerie peste tot; parcuri neîngrijite; lipsa spațiilor de joacă pentru copii, dar și a garajelor; piețe neamenajate corespunzător; lipsa căldurii la bloc pe timpul iernii și a apei calde măcar în condiții decente; lipsa apei reci pe perioada verii la etajele superioare; activitate culturală inexistentă de ani de zile, cu excepția evenimentelor școlare; sportul ajuns în mediocritate și redus la o echipă de fotbal; groapă de gunoi în interiorul orașului; beznă pe timpul nopții. Studenții și tinerii noștri plecați în alte localități au ajuns să nu mai aibă după ce să vină în Chișineu-Criș datorită „amorțelii" totale din oraș. Și toate acestea sunt activități care depind direct sau indirect de activitatea Primăriei. Să continui?

– Dacă mai aveți!

– Bineînțeles că mai am. Problema fondului funciar așa cum a fost rezolvată la nivel local a creat probleme mari unei agriculturi aflate oricum în dificultate, fermele se prăbușesc fără să apară nimic în locul lor, zootehnia este la pământ și toate acestea într-o zonă agricolă cu îndelungi tradiții. Știu cât de dificil este în agricultură, dar la Chișineu-Criș și Nădab nu se mai știe a întreține o pășune sau a curăța o fântână. Dar să se mai amenajeze altele?

Dar cel mai grav este lipsa locurilor de muncă în condițiile în care jumătate din populația activă este șomeră sau, și mai grav, a depășit această perioadă. În schimb, în Nădab, de exemplu, nu găsești cele mai elementare servicii, cum ar fi o frizerie permanentă, brutărie, pantofar, depanare Radio-TV. Rromii au probleme sociale foarte grave și serioase care vor trebui rezolvate, dacă și ei o doresc, împreună cu ei, prin proiecte îndrăznețe. Noi nu dorim să îi „păcălim" de pe o zi pe alta, noi dorim să îi ajutăm concret. Și acestea sunt fapte și nu zvonuri, iar lista ar putea continua. Luându-le în serios, îmi permit deci, ca simplu cetățean, să întreb cum a ajuns Primăria la o datorie recunoscută de peste 4 MILIARDE lei în 1999? De ce nu ni s-a prezentat niciodată cum au fost cheltuiți banii publici?

– Și cu toate aceste enorme greutăți ați acceptat să candidați?

– V-am spus că acești oameni minunați merită un alt conducător, deci un alt primar.

– Și cum veți reuși?

– Sunt tânăr, energic și hotărât ca împreună cu consilierii deja aleși, să ne apucăm de muncă. Dorim să schimbăm în primul rând stilul de muncă și asta se poate face rapid. Nu oamenii trebuie schimbați, cum greșit înțeleg unii, ci modul de conducere. Cei care își cunosc meseria, își fac datoria și știu ce înseamnă disciplina pot să fie liniștiți. Primarul Matula și Partidul Democrat vor să construiască, nu să distrugă! **Trebuie să știe toată lumea că voi fi primarul tuturor; al celor din Chișineu-Criș, Pădureni și Nădab, al românilor, maghiarilor, germanilor, rromilor și al altor naționalități.** Primarul trebuie să fie tolerant, să îi împace pe toți și să se bazeze pe oameni adevărați. Vom începe, colaborând cu celelalte partide, dar și cu toți cei care vor binele acestui oraș, să rezolvăm problemele enumerate mai sus. Dar relațiile interumane trebuie să se așeze pe alte baze, pe cinste, corectitudine și respect.

Proiectele noastre pe termen scurt și lung sunt cuprinse în platforma program și au mai fost prezentate. Ele sunt ambițioase, dar avem soluții pentru rezolvarea lor. Este suficient să amintim atragerea investitorilor români și străini, crearea de facilități pentru ei, dar atragerea reală, prin mijloace europene. Deoarece în Chișineu-Criș și Nădab mulți au încercat să intre, dar foarte puțini au reușit. Și aici tot metodele aplicate în relațiile cu ei au fost vinovate.

În plan social ne place să credem că vom reuși să creăm cadrul necesar creșterii rolului bisericilor în viața noastră. Deoarece **acolo unde există credință, există speranță**. Mă bazez mult pe forța și elanul tinerilor. Ei trebuie să reprezinte motorul societății noastre. Dar pentru a reuși trebuie să respecte experiența celor maturi, a celor trecuți prin încercările vieții.

– Concluzionând, dacă ar fi să alegeți dintre priorități, la ce v-ați opri în primul rând?

– Este greu, sunt multe priorități, dar parcă totuși aș spune crearea de locuri de muncă și implicit creșterea nivelului de trai, apoi grija pentru cei în vârstă care merită liniște la bătrânețe și sprijinirea agriculturii prin mijloacele posibile la nivel local.

– În loc de încheiere?

– Vă aștept pe toți la vot cu multă încredere, tineri și vârstnici, indiferent de culoarea politică promițând că duminică seara se va termina în Primărie cu ura, minciuna și răzbunarea! Contracandidatului nostru îi urăm succes și dacă voi câștiga, la cei 62 de ani pe care îi are dânsul, îi voi ura PENSIONARE FERICITĂ!

Doriți să vedeți zâmbetul pe fețele oamenilor și să ieșiți duminică noaptea pe străzi fericiți?

VENIȚI LA VOT ȘI VOTAȚI PRIMAR ing. IOSIF MATULA!!!

MEREU APROAPE DE OAMENI!!

PD

COMUNICAT

PENTRU CA LIPOVA SĂ DEVINĂ UN ORAȘ OCCIDENTAL

- **Pentru ca viața locuitorilor orașului să fie mai bună în Lipova**
- **Pentru ca străzile să devină circulabile (în Lipova se poate vorbi azi doar de ULIȚE)**
- **Pentru ca Primăria să fie în slujba cetățeanului**
- **Pentru punerea în posesie a tuturor celor care au drept la pământ**
- **Pentru atragerea investitorilor pentru dezvoltare și crearea unor locuri de muncă**
- **Pentru realizarea unei baze sportive moderne și promovarea echipei de fotbal în divizia B**
- **Pentru protecție socială reală pentru vârstnici**
- **Pentru integrarea rromilor - începând cu școlarizarea copiilor și tinerilor**
- **Pentru o liniște și o ordine publică reală**
- **Pentru întărirea statutului de drept prin respectarea și aplicarea legii**

URMĂTOARELE FORȚE POLITICE HOTĂRĂSC SUSȚINEREA d-lui RADU SCOROBETE în funcția de primar

1. PNL Lipova
2. P.R.M. Lipova
3. Partidul Pensionarilor Lipova
4. PUR Lipova
5. PNL - Câmpeanu Lipova
6. F.D. German Lipova
7. FER Lipova
8. Partida Romilor Lipova
9. Independenții
10. **Conform protocolului încheiat între organizațiile județene PDSR, PNL, ApR, PUNR și PRM - partidele amintite mai sus îl sprijină tot pe RADU SCOROBETE.**

ApR

VOTAȚI AZARE JORZA

Candidat ApR la funcția de primar comuna GHIOROC

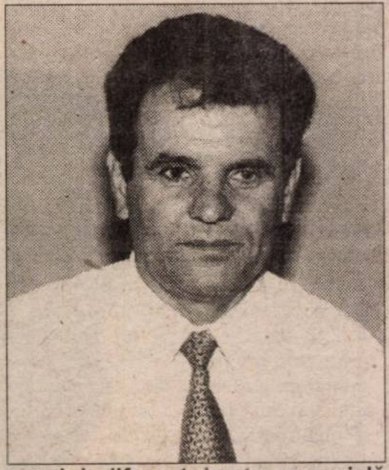

- Născut în anul 1948 localitatea Frumușeni, județul Arad
- Căsătorit, trei copii
- Asociat unic și administrator la S.C. „LANUL" SRL Cuvin

- PRIORITĂȚI ÎN ADMINISTRAREA COMUNEI -

1. Înlocuirea politicului cu o Administrație eficientă.
2. Respectarea legii, iar abaterea de la ea, sancționată.
3. O bună comunicare cu toți locuitorii comunei, indiferent de starea socială, etnie, religie, etc.
4. Valorificarea cu prioritate a resurselor locale.
5. Amenajarea străzilor și a cursului văilor.
6. Finalizarea aplicării Legii Fondului Funciar.
7. Introducerea disciplinei în pășunatul animalelor și în special al oilor, pe terenuri arabile.
8. Finalizarea rețelei de apă potabilă și darea în funcțiune a rezervorului de apă care va rezolva problema presiunii apei în toate zonele comunei.
9. Obținerea de fonduri pentru introducerea gazului metan.
10. Amenajarea lacului Ghioroc în zona de agrement.

VOTAȚI COMPETENȚA DOVEDITĂ!

VOTAȚI PE CEL MAI DESTOINIC DINTRE GOSPODARII COMUNEI, OMUL CARE SE BUCURĂ DE RESPECTUL OBȘTEI, CARE PRIN CEEA CE A FĂCUT ȘI FACE PENTRU GOSPODĂRIA LUI DOVEDEȘTE MAI MULT DECÂT ALȚII CĂ ESTE ÎN STARE SĂ PUNĂ MINTEA ȘI UMĂRUL LA ÎNTRONAREA LEGALITĂȚII ȘI A BUNEI RÂNDUIELI ÎN COMUNITATEA UMANĂ RESPECTIVĂ.

Votați AZARE JORZA

DE CE AR FI OVIDIU MARIAN UN BUN PRIMAR?

A preluat Intreprinderea de Gospodărire Comunală, aflată în faliment, și a făcut-o profitabilă:

- **Primăria va fi condusă eficient**

Ovidiu Marian este inginer de drumuri și a făcut parte din conducerea Societății de Salubritate:

- **Orașul va fi curat și va avea drumuri bune**

A fost succesiv inspector, șef birou, șef serviciu și director tehnic în Primăria Arad, și acum este Director general la Gospodărirea Comunală:

- **Fără timp pierdut, primarul va trece imediat la treabă**

Ovidiu Marian are 38 de ani, voință și putere de muncă:

- **Problemele orașului se vor rezolva repede și bine**

S-a născut, a crescut și muncește în Arad:

- **Aradul va fi condus de un arădean**

Dacă acum Ștrandul este mândria Aradului, aceasta se datorează lui Ovidiu Marian:

- **Aradul va fi mândria noastră!**

De aceea Ovidiu Marian va fi un bun Primar. Votați-l !

PDSR

Pâncotani, VOTAȚI CU PÂNCOTA!

Votați cu IOSIF RETTER!

Stimați concitadini

În ziarul „Adevărul" de miercuri, 14 iunie a.c., Ioan Farcaș încearcă să vă fure voturile, MINȚINDU-VĂ în față:

● Spune că va spori locurile de muncă. Ei bine, în timpul mandatului domniei-sale, locurile de muncă s-au redus de la 1.800 la 1.200! **600 de oameni din Pâncota au rămas fără loc de muncă.**

● Spune că s-au pietruit străzi, dar Pâncota „înoată" în mocirlă.

● Spune că a introdus gazul metan, dar locuitorii din Pâncota încă nu cunosc această binefacere.

● Spune că a modernizat piața din Pâncota în proporție de 70%. Atunci mă întreb care ar fi totalul de 100%...

● Spune că a introdus centrală telefonică Alcatel. Ei bine, această investiție a fost inițiată pe timpul mandatului primarului **Sârbu Nikita**, om care astăzi **nu-l mai votează pe Ioan Farcaș.**

● Spune că a cheltuit bani pentru modernizarea străzilor. Poate că s-au cheltuit acești bani, dar străzile nu s-au modernizat.

● Nu în ultimul rând, ieri, s-a declanșat un incendiu la Fabrica de cărămidă din Pâncota. Pompierii din localitate au străbătut 500 de metri, până la locul incendiului, în DOUĂ ORE ȘI JUMĂTATE!

NU MAI CREDEȚI ÎN MINCIUNI!

VOTAȚI COMPETENȚA ȘI CREDIBILITATEA!

CA PRIMAR, IMPORTANT E OMUL, NU PARTIDUL

Simple păreri

Mă număr printre acei arădeni care înainte de turul întâi de scrutin au prevăzut că „bătălia" finală se va da între **Doru Popa** și **Ovidiu Marian**. Primul, pentru că este susținut de PDSR, un partid care a urcat vertiginos în sondajele de opinie și mai ales pentru că a beneficiat de sprijinul majorității electorilor aparținând cultului neoprotestant, cult care, nu putem să nu recunoaștem, este suficient de ordonat. **Ovidiu Marian,** pentru că oricâtă simpatie sau antipatie există în rândul populației față de anumite partide politice, există suficienți oameni printre noi, realiști, care știu că pentru funcția de primar cel mai important este OMUL. Este importantă capacitatea lui de a rezolva problemele localității... Și asta nu ține de nici o doctrină sau orientare politică. Acest lucru e valabil, acum mai mult ca oricând, având în vedere că banii vin doar de la bugetele locale și nu de la nivel central. Este importantă experiența în domeniu și mai ales forța necesară ducerii la îndeplinire a obiectivelor propuse:

Mi-am permis să scriu aceste rânduri din perspectiva ziaristului care a participat, timp de aproape patru ani de zile, la aproape toate ședințele CLM Arad. A omului care a văzut în acest răstimp ce înseamnă ca primarul să nu aibă legitimitate, să nu aibă capacitatea de a ține, cum se spune, consiliul în mână. A omului care a văzut cum în culisele CLM se țes tot felul de interese...

Duminică, arădenii au posibilitatea să decidă ce se va întâmpla cu orașul lor în următorii patru ani de zile. Dacă e să ne luăm după prezența la urne din primul tur de scrutin, e clar că mulți, mult prea mulți arădeni sunt dezinteresați de ce se întâmplă cu orașul lor. Din păcate, experiența o arată că aceștia sunt și cei care vociferează cel mai mult dacă ceva nu merge bine... Fără să-și facă vreun proces de conștiință pentru faptul că atunci când aveau posibilitatea să schimbe ceva nu s-au obosit să se prezinte la vot...

Cred că a sosit timpul să ne rupem o oră din programul zilei de duminică și să ne prezentăm la vot. În fond, pentru o oră aparent irosită poți câștiga patru ani de mai bine. Ceea ce nu-i puțin lucru.

Cum spuneam la început, va trebui să alegem dintre cei doi candidați: **Doru Popa** și **Ovidiu Marian**. O alegere în aparență dificilă...

Personal îi voi acorda încrederea lui **Ovidiu Marian**. Cu siguranță acest lucru pare surprinzător pentru cei care știu că am fost, timp de câțiva ani, membru cu funcții destul de mari la nivelul PDSR-ului. Voi vota **Ovidiu Marian** pentru că mă număr printre acei arădeni care cred că pentru funcția de primar al Aradului cel mai important este OMUL și nu apartenența lui la un partid sau altul.

Nu neg calitățile lui **Doru Popa**. Dar există suficiente motive care mă determină să cred că nu-și va onora promisiunile făcute electorilor. **Doru Popa**, mizând pe sprijinul american, a promis câte în lună și-n stele. A promis că va aduce în Arad o investiție de 300.000.000 USD. O sumă aberantă, ce reprezintă dublul tranșei de împrumut pe care noi o așteptăm de la FMI. Transformați, dacă aveți curiozitatea, această sumă în lei și veți vedea cât de absurdă este promisiunea.

Doru Popa afirmă că **dacă** el va fi primar și **dacă** se va semna un contract cu un anumit investitor din SUA, acest investitor va dona un miliard de lei pentru Catedrala Ortodoxă. Sunt doi de „dacă"... Și acest lucru e bine să nu-l uite arădenii! Pentru că în varianta în care **Doru Popa** nu va ajunge primarul Aradului, acesta nu va face nici un demers ca acești bani să ajungă la Catedrală. Mă întreb atunci: ce fel de om e acela care condiționează o astfel de donație de accederea la funcția de primar? Eu cred că un OM dacă are posibilitatea să facă ceva bine pentru semenii săi, trebuie să o facă fără să aștepte răsplată.

Revenind la investițiile promise de **Doru Popa**, cred că orice om știe că pentru un investitor nu contează, atunci când se decide să facă o investiție masivă, prietenia cu un primar. Pentru un investitor contează doar profitul pe care-l va obține. Iar profitul nu are nici o legătură cu primarul. Pentru un investitor sunt importante facilitățile pe care le primește și în cele mai multe cazuri acestea sunt date prin lege, pe investitor îl interesează forța de muncă calificată, căile de comunicații, posibilitățile de desfacere a mărfurilor fabricate de el. E iluzoriu să credem că doar prietenia poate rezolva problemele economice ale Aradului.

Apoi, personal, am serioase rezerve că **Doru Popa** va fi un adevărat exponent al PDSR-ului. Și când spun asta mă gândesc la faptul că timp de patru ani, în perioada 1992-1996, a reprezentat CDR-ul în CLM, apoi i-a fost un fel de consilier deputatului PNL, Titus Gheorghiof... Acum, este candidat independent, sprijinit de PDSR. E firesc să-mi pun întrebarea dacă **Doru Popa** crede în acest partid și, dacă crede, cel împiedică să intre în PDSR? Oare PDSR-ul nu are între membrii săi măcar o persoană capabilă să conducă destinele Primăriei Arad, care să aibă curajul să-și declare apartenența neechivocă la acest partid? E greu de spus. Cert este că PDSR-ul, deși în plan local a obținut un procentaj destul de bun, nu știe ce are de făcut cu puterea. Conducerea PDSR Arad a așteptat timp de patru ani aceste alegeri și acum nici măcar nu s-a prezentat la ședința de constituire a noului Consiliu Județean. Nu s-a prezentat pentru că PDSR-ul nu și-a făcut „lecțiile" cum trebuie și pentru că nici la acest moment nu știe pe cine să conteze pentru voturile necesare postului de președinte al CJA. Ca alegător al PDSR-ului m-aș simți jignită de această atitudine.

Ovidiu Marian, în schimb, a avut decența ca pe parcursul întregii campanii electorale să nu promită nimic din ceea ce nu poate înfăptui. **Ovidiu Marian** a arătat în schimb că dispune de dinamismul, forța și priceperea necesară să rezolve problemele care ne frământă pe toți. **Ovidiu Marian** este tânăr și mai ales deschis la orice inițiativă care poate aduce ceva bun.

S-a spus că **Ovidiu Marian** este susținut de „echipa Branc", lucru în mare parte adevărat. Se uită însă că oricât ar dori să-i culpabilizeze cineva pe cei care au format „echipa Branc", nici unul dintre ei, dar nici măcar unul, nu a fost implicat în „Dosarul Branc".

Mi-am pus problema dacă întâmplarea ar fi făcut să mă aflu alături de **Ovidiu Marian** într-o competiție de acest gen și ar fi fost necesar un singur vot de departajare pe care aș fi putut să-l dau doar eu, ce aș fi făcut? Cu siguranță i l-aș fi dat lui. Pentru că este OMUL cel mai potrivit pentru acest post. Asta în condițiile în care fiecare dintre noi crede despre sine că este cel mai bun!

Cititorule, eu nu-ți spun cu cine să votezi, pentru că tu ești suficient de inteligent să știi ce e mai bine pentru tine. Singurul lucru pe care vreau eu să te rog, e să te duci la vot. O faci pentru binele și împăcarea ta sufletească...

DANA LASC

DOREL POPA NU SPUNE MINCIUNI, NU VORBEŞTE FĂRĂ ACOPERIRE ŞI NU SE ANGAJEAZA ÎN MOD GRATUIT

IATĂ DOVEZILE:

1.

Investitorii americani au fost aduşi de dl. Dorel Popa în biroul primarului CDR, Dumitru Branc.

PRIMARIA MUNICIPIULUI ARAD

9371 1998 03 10

Către,

AGRO-ECONOMICS CONSULTING
POWERS – CANADA
AP & A – CHICAGO

Dlui SAMI GORDIN

Stimate domnule GORDIN,

Suntem foarte interesaţi în achiziţionarea unei unităţi POWERS pe care o veţi finanţa pentru noi.

Suntem pregătiţi să trimitem delegaţia noastră între 20 – 30 Aprilie 1998. Dorim să vedem acest unităţi în funcţionare şi în mod cert vom supune proiectul aprobării Consiliului Local.

Vă rog să ne trimiteţi scrisori de invitaţie în vederea obţinerii vizelor, menţionând că pe durata vizitei în SUA veţi avea grijă de noi (că preluaţi costurile).

Al Dvs.,

Dumitru Branc
Primarul Municipiului Arad

3.

Documentul numărul 3 are o amploare naţională, dar prin efect ar fi putut avea şi o valoare municipală şi judeţeană! De ce? Deoarece exista disponibilitate de finanţare pentru proiecte şi realizarea de:
- ***centrale electrice de putere***
- ***drumuri***
- ***poduri***
- ***diguri***
- ***spitale***
- ***aeroporturi***
- ***clădiri industriale şi comerciale***

GDC GIVIAN DEVELOPMENT CORPORATION

150 N. MICHIGAN, SUITE 3680
CHICAGO, ILLINOIS 60601
312-201-8176
312-201-8187 FAX

August 4, 1997

Dr. Alexander A. Popa
Chicago, IL

Dear Dr. Popa:

It was very enjoyable visiting with you this wee, and as a result of our conversation, let me mention the following items we provide you in Romania.

Financing for projects, and a loan to the Government Bank.

The type of projects we will fill comfortable to finance we listed below:

A) Power plants (all types).
B) Roads (Freeways, Bridges, Dams)
C) Hospitals
D) Airports
E) Major buildings (industrial and commercial)

We can act in the following capacities:

A) BOO- Build, Own and Operate.
B) BOT- Build, Own and Transfer.

All of above is attach in a four page Company format.

Best Personal Regards,

Bernie Souza, President of GDC

PRIMĂRIA MUNICIPIULUI ARAD
2900 Arad - România - bd. Revoluţiei 75 - tel. +40-57-281.850 - fax +40-57-253.842
e-mail townhall@pma.sorostm.ro

Mr. Kenneth Chauncey
Chairman
PRACTICAL ORGANICS WASTE ENERGY RECOVERY, INC
27134 32nd Avenue
Aldergrove, B. C. V4N3H7
Canada

Date: May 21st, 1998

LETTER OF INTENT

The City Hall of the Arad Municipality is indebted and thankful to Practical Organic Waste Energy Recovery Systems, INC., Agro-Economics Consulting, Co, Goldberg, Allen, Lane & Lothrop and SC AMARAD S. A. for the presentation of the complete offer for the construction, installation and financing of waste conversion plants.

Being fully aware of the importance of the Project and of the fact that it would provide the right solution to one of the problems the city of Arad is facing we considered the offer with great concern. In this respect, the Arad Municipality Local Council adopted on March 31st, 1998 Decision no. 42 by which this plant will be put into operation. All the same, the Mayor of Arad has been given the powers to take and supervise the necessary legal steps in view of implementing an incineration plant.

We would appreciate if, for a better understanding and information, a delegation of the Arad City Hall should see on-site the plant. There would be a good opportunity to discuss the concrete contract and financial terms.

We express our confidence that together we shall find the optimum solution leading to the signing of the contract after the approval by the Local Council.

We do thank you for your concern and attention,

Yours sincerely,

Av. Valentin Neamţ
Mayor of Arad

PRIMĂRIA Municipiului Arad

2.

Acelaşi lucru s-a repetat pe vremea interimatului d-lui Valentin Neamţ. S-a luat şi o hotărâre a CLM (Hot. nr. 42/1998), conform căreia Primăria Arad avea toate prerogativele susţinerii proiectului.

Ce arată aceste documente?

Că dl. Dorel Popa nu a adus investitori străini pentru PDSR, ci pentru Arad şi pentru responsabilii politici din acea vreme!

GDC GIVIAN DEVELOPMENT CORPORATION

DR. ALEXANDER POPA
5400 NORTH MILWAUKEE AVE.
CHICAGO, ILLINOIS 60630

DEAR DR. POPA,

IN RESPONSE TO YOUR LETTER OF 9-13-97 IN REFERENCE TO RENEL OF ROMANIA'S REQUEST FOR POWER FACILITIES. OUR ANSWER IS AS FOLLOWS. THE TIMISOARA AND ARAD THERMAL POWER PLANTS. WE CAN FURNISH YOUR NEEDS AS FOLLOWS.

A) THE DESIGN, ENGINEERING, EQUIPMENT, CONSTRUCTION AND THE FINANCING, INCLUDING ALL THE TECHNICAL SKILLS, EXPERIENCE AND ABILITY TO DELIVER YOUR POWER PLANTS INTO OPERATION ON SCHEDULE AND AT A FIRM PRICE, ARE AVAILABLE THRU US.

B) REGARDS RENEL'S INTEREST IN INDEPENDENT POWER PRODUCERS (IPP's). THESE ARE ALSO ITEMS WHICH WE CAN DELIVER WITH THE ABOVE CRITERIA.

C) AS FOR THE 700 MEGAWATT (MW) NUCLEAR UNIT (YOUR ESTIMATE 750 MILLION USD) AT CERNAVODA, WITH THE CANADIAN (AECL)

D) ALL OF THE ITEMS CAN BE COMPLETED AS FOLLOWS

1) BOT BUILD, OWN AND TRANSFER

2) BOO BUILD, OWN, AND OPERATE

A) DESIGN, ENGINEER, SECURE ALL EQUIPMENT, CONSTRUCT AND FINANCE ALL ABOVE PROJECTS.

OF COURSE ALL OF THE ABOVE IS PREDICATED ON THE YOUR ABILITY TO DELIVER THE REQUIRED GUARANTEES. ONCE THIS HAS BEEN ACCOMPLISHED WE WILL MOVE ALONG QUICKLY. AWAITING YOUR CONFIRMATION OF THE ABOVE, AND A DATE CERTAIN TO MEET

RESPECTFULLY YOURS

4.

Capacitatea investitorilor pe care Dorel Popa i-a adus în România, la miniştrii aflaţi la putere - indiferent de orientare - unul dintre ei a fost gata să finanţeze Centrala Nucleară „Cernavodă" (750 milioane $).

- De la această credibilitate, până la sumele necesare Aradului, lucrurile vor fi uşor de realizat dacă există concordanţă şi interes. Dorel Popa este UN OM CREDIBIL, CARE ŞTIE SĂ LE ATRAGĂ!

Un primar ştie că nu poate face toate lucrurile, nici măcar nu trebuie să încerce acest efort! Prima lui menire însă, este să pună la aceeaşi masă (a discuţiilor şi negocierilor) Aradul şi străinii care pot şi vor să facă lucruri mari.

DECI NU „BASME ŞI FANTASMAGORII" CI LUCRURI POSIBILE. NUMAI ÎMPREUNĂ!

OFERTA VERII !

ALCATEL DUAL BAND

799.000*lei

oferta CONNEX valabilă până la 2 iulie

50% reducere la abonament în primele 2 luni pentru abonamentele cu minute incluse

Prima lună fără abonament pentru celelalte tipuri de abonamente

Magazinul ELECTRONICA (fostul Căminul)

Tel.: 092 976769 Tel.: 093 443199

* Prețurile nu conțin T.V.A. Oferta valabilă numai cu conectare la CONNEX, în limita stocului disponibil

Media Set

dealer autorizat CONNEX

Un simbol pentru "împreună". Împreună pentru un "Symbol".

RENAULT Clio Symbol

www.renault.com

Între 8 şi 16 aprilie (inclusiv duminicile) veniţi să descoperiţi noul Clio Symbol la orice concesionar Renault!

GETAX: Calea Bodrogului nr. 10, Arad, tel. 057/281.995, fax 057/280.794

S.C. „AUTOMOBILE DACIA PITEŞTI"

numai prin

S.C. „AUTOSERVICE CÂMPUL LINIŞTII" S.R.L.

Arad, str. Câmpul Liniştii, nr. 1 (Vizavi de Vama de interior Arad)

Vinde toate tipurile de DACIA

- Executăm garanţii la autoturismele Dacia vândute de orice dealer din ţară
- Montăm suprastructuri 1304 - 1307
- Montăm sisteme de alarmă şi radiocasetofon
- Închidere centralizată

IMPORTANT Taxa de drumuri, respectiv 5 %, nu se mai include în preţul autoturismului

Angajăm: ● MECANIC AUTO cu experienţă în domeniul geometriei auto ● VOPSITOR AUTO

TELEFON: 212959; 212995; 092 - 826559.

(1287667)

HALĂ DE ÎNCHIRIAT

Oferim spre închiriere sau vânzare o HALĂ în suprafaţă totală de 4.000 m2 (pe două nivele), pretabilă la activităţi de producţie sau depozitare, dotată cu toate utilităţile - curent, apă, încălzire, telefon, rampe de descărcare auto şi CFR, lift etc, situată în ARAD, zonă comercială.

INFORMAŢII LA TEL. 092 275278.

(128687)

89-15-15 SEX TOTAL

SUNĂ ACUM!

INTERZIS MINORILOR

S.C. BELSIRIM IMP. - EXP. S.A.

Angajează persoană dinamică, cu studii superioare tehnice, cunoscătoare a limbii germane.

Oferim: - salariu atrăgător
- specializare în Germania

Inf. la tel.: 284125, 275576.

(5172111)

SILDOR PROD

VANZARI ▸ REPARATII

FRIGORIFICE casnice comerciale

CLIMATIZARI interioare auto

057/270 622

MIDAL GROUP

Interbrew

unul din liderii mondiali în domeniul berii angajează pentru

Compania de Distribuţie Naţional

Hopfen König · Bergenbier · Stella Artois

REPREZENTANT VÂNZĂRI

oraşul ARAD, judeţul ARAD

Responsabilităţi:
- Dezvoltarea/creşterea vânzărilor din zona de activitate;
- Lărgirea distribuţiei pentru produsele companiei;
- Construirea şi menţinerea unei imagini pozitive, creşterea vizibilităţii mărcilor Interbrew la punctele de vânzare;
- Implementarea excelentă şi la timp a activităţilor promoţionale.

Cerinţe:
- Carnet de conducere;
- Spirit comercial;
- Studiile superioare şi cunoaşterea limbii engleze constituie un avantaj;
- Disponibilitate pentru un program flexibil şi deplasări în teritoriu;
- Localizat în judeţul Arad.

Se oferă:
- Un mediu de lucru competitiv;
- Posibilităţi de training;
- Condiţii de salarizare stimulative.

Dacă sunteţi interesat, trimiteţi o scrisoare de intenţie însoţită de CV- ul dvs., menţionând poziţia pentru care aplicaţi, până la data de 1 iulie 2000, pe adresa S.C. Compania de Distribuţie National S.A., str. Andrei Mureşan nr.6, Oradea, fax: 059-476.900.

S.C. P.A.B. ROMANIA S.R.L. ARAD

ANGAJEAZĂ
- TINICHIGII INDUSTRIALI,
- LĂCĂTUŞI INDUSTRIALI,
- CONDUCĂTOR AUTO CATEGORIA D,
- SECRETARĂ

cu cunoştinţe limbi străine (germană, engleză, maghiară).

Informaţii la telefon 25 33 99 sau la sediul firmei din Arad, str. Buşteni nr. 8.

(1420736)

SOCIETATE COMERCIALĂ

ANGAJEAZĂ

5 EXPERŢI CONTABILI sau CONTABILI AUTORIZAŢI

Se preferă cunoscători ai programelor CIEL şi OFFICE

Relaţii suplimentare la tel: 094.773.760.

(1420735)

COMUNITATEA SĂRACĂ DIN NERMIŞ

constituită în baza Legii nr. 129/1998, invită societăţile comerciale cu capital privat cu obiect de activitate construcţii drumuri şi poduri ca până în data de 20.VI.2000 orele 12,00 să depună o prezentare a firmei, în vederea preselecţiei pentru executarea obiectivului: „ÎMPIETRUIREA DRUM NERMIŞ - CĂRAND“ la sediul Primăriei Archiş.

(5172136)

CIRCUMSCRIPŢIA FISCALĂ NĂDLAC

În temeiul art. 55 şi 65 din O.G. nr. 11/1996 privind executarea creanţelor bugetare, se vor vinde prin licitaţie publică bunurile debitorului S.C. AGROINDUSTRIALA S.A. Nădlac S.A. după cum urmează:

1. BUNURI IMOBILE: - la a II-a licitaţie
- Cantina situată lângă drumul European E68 - 1,132.388.388 lei.

2. BUNURI MOBILE: - la a III-a licitaţie - Combine E281 8.000.000 - 45.000.000 lei; TIH 445 - 20.000.000 lei, Tractor SI 501 - 50.000.000 lei; Presă balotat cilindrică - 10.000.000 lei; Combina sfeclă K.C.- 30.000.000 lei; Presă balotat P.P.F. - 5.000.000 lei; Tractoare U 650 - 25.000.000 - 30.000.000 lei şi alte utilaje agricole. Preţurile conţin TVA.

Licitaţia va avea loc la data de 26.06.2000, ora 10,00, în oraşul Nădlac la Secţia Mecanică, str. Calea Aradului, F.N. Informaţii la telefon 474627.

(1420733)

MULŢUMIRI

Sfârşit de an şcolar, la Şcoala generală Radna

Acum, când vacanţa soseşte cu paşi repezi şi sfârşitul de an şcolar este aici, urăm elevilor noştri, absolvenţi ai claselor a VIII-a, mult succes la examen şi tuturor elevilor şi cadrelor didactice vacanţă plăcută.

Tot pe această cale, dorim să mulţumim oamenilor de suflet, care s-au gândit să recompenseze munca elevilor sârguincioşi: ◆ Radu Scorobete ◆ Petru Patroi ◆ Cercul de prietenie româno-german ◆ Petru Pani ◆ Ewald Mihăescu ◆ Liliana Biro.

Director Şcoala generală Radna
prof. Marcela Tusa

(5172138)

BIROTICĂ

Leximis Splaiul Gen. Gh. Magheru Bl. 329B (Micalaca) Tel./Fax: 057/270111; 270100, Arad

Executăm reparatii si service la:

-Copiatoare -Imprimante
-Calculatoare
-Faxuri -Telefoane
-Masini de numarat bancnote

S.C. V. TABAC ROMÂNIA S.A.

Calea 6 Vânători nr. 55/B

Angajează:

STIVUITORIST - MANIPULANT

Cerinţe:
- fără antecedente penale
- serviciul militar satisfăcut
- domiciliul stabil în Arad
- telefon la domiciliu

Prezentarea la proba de lucru se face în data de 20.06.2000, ora 10, la sediul societăţii.

(5172131)

EMOL

WIENERBERGER

SISTEME DE ZIDARIE - POROTHERM

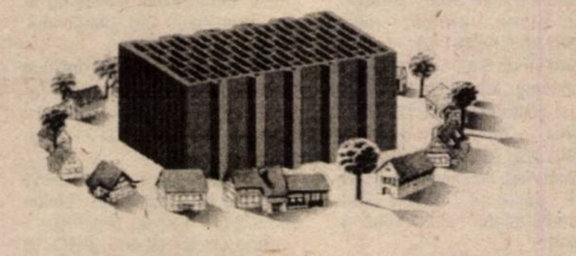

PRET PROMOTIONAL

15 Mai - 15 Iulie

TEL: 057 - 280179 / 280233

ANUNŢ

Salariile asistenţilor personali ai persoanelor cu handicap, pentru luna mai 2000, se vor achita la Casieria Primăriei Municipiului Arad din Palatul Cenad (vis-a-vis de sala de căsătorii), după următorul program:

Ziua/data	Orele
Vineri - 16.06.2000	8,30-12,30
Luni - 19.06.2000	8,30-12,30
Marţi - 20.06.2000	8,30-12,30

Plata se va face numai personal, pe baza buletinului de identitate.

PRIMAR,
VALENTIN PAUL NEAMŢ

SOCIETATE COMERCIALA ANGAJEAZĂ

SECRETARĂ

Condiţii: - cunoştinţe limba maghiară
- operare PC
- aspect plăcut
- vârsta maximă 30 ani.

Informaţii suplimentare la tel. 057 - 270 622

ANUNŢ

SC DISTRIGAZ NORD SA - SUCURSALA ARAD

Anunţă consumatorii casnici abonaţi ai unităţii noastre că începând cu data de 20 iunie 2000, facturile de gaz pentru cartierul GRĂDIŞTE se vor achita la casieria nou deschisă, din strada GORUNULUI nr. 24.

Programul de funcţionare:

LUNI - VINERI - orele 8,00-12,00

LUNI şi MIERCURI - orele 15,00-17,00.

(1420734)

S.C. CEREALCOM S.A. ARAD

Achiziţionează porumb de la producători, la preţul de 2.400 lei/kg. FIZIC, prin Silozurile sale din Arad, Pecica, Sântana şi Vinga.

Plata se face pe loc, la recepţionare.

Pentru cantităţi de minim 2 t asigurăm şi transportul.

(5172133)

MATRIMONIALE

TINERE SEXY, rafinate, oferim companie şi contacte intime. Informaţii NON - STOP la telefon 891 441 3.250/ 30 sec. (1420720)

ANIVERSĂRI

Colectivul de cadre didactice de la GRUP ŞCOLAR INDUSTRIAL AUREL VLAICU, cu ocazia pensionării colegilor **GRECU MARIA, FLEŞERIU MARINELA şi JARCO SIMION,** le urează viaţă lungă, sănătate şi fericire. PENSIE, cât mai lungă.

Cu ocazia împlinirii vârstei de 23 de ani, îi dorim fiului nostru drag, **MIŢCO GIGI,** fericire, sănătate şi un călduros „LA MULŢI ANI" Părinţii.

Nu există ceva mai mare decât fericirea pe care iubirea o dă sufletului, cele două flori ale sufletului tău îţi doresc să le iubeşti întotdeauna aşa cum le iubeşti acum, iar cu ocazia zilei de naştere, precum şi a fericitului eveniment de absolvire a Facultăţii de Drept, multă sănătate, noroc şi satisfacţii în noua carieră profesională, o viaţă lungă, frumoasă, cu bucurii, un sincer LA MULŢI ANI cu fericire. Soţia Adriana şi fiica Denisia Daniela Roxana Oprea din Lipova. (15479)

6 garoafe roşii şi LA MULŢI ANI din partea bunicii Zeliţia şi a fratelui Laviniu pentru **DORELA ZELIŢIA COSTEA.** (15569)

VÂNZĂRI APARTAMENTE O CAMERĂ

Vând apartament 1 cameră, Alfa, et. II, amenajat. Telefon 257971.

Vând garsonieră, confort I, et. IV, neîmbunătăţită, negociabil, zona Micălaca. Telefon 094.507.205 sau 057/266428.

Vând garsonieră, et. III, Confecţii. Telefon 251796, după ora 18. (14736)

Vând garsonieră, confort I, toate îmbunătăţirile, zona Confecţii. Telefon 221954. (15258)

Vând garsonieră bloc 123, Micălaca, parchetat, mochetat, zugrăvit, uşă schimbată la intrare, gresiat, faianţat, ocupabil imediat; preţ 8.000 DM. Telefon 094.616.265. (15831)

Vând garsonieră îmbunătăţiri, confort III. Telefon 511257. (0363798)

Vând apartament una cameră, zonă centrală. Telefon 222322; 094.787.497. (15389)

Vând garsonieră cf. I, et. IV, ap. 34, bloc contorizat, balcon semiînchis, str. Nucet bl. 544, 8.000 DM, negociabil. Telefon 245484. (15460)

Vând apartament o cameră, ultracentral, occidental, 59 mp. Telefon 092 274 828. (15162)

Vând apartament 1 cameră, 57 mp, toate facilităţile, acoperiş renovat cu membrane, bl. A8, sc. B, et. IV, ap. 39. Telefon 094 764 570. (14691)

Vând (închiriez) apartament una cameră. Telefon 277105. (15274)

Vând sau dau în chirie garsonieră mobilată în zona Micălaca. Telefon 284896. (15490)

Vând garsonieră Vlaicu, 4.000 DM. Telefon 237048. (15502)

VÂNZĂRI APARTAMENTE DOUĂ CAMERE

Vând apartament 2 camere, et. IV, cf. II, zona Tic-Tac. Telefon 245505 sau 094 606 566.

Vând apartament 2 camere, decomandate, bl. 108, et. VIII, Mioriţa. Informaţii telefon 094 617 997. (15478)

Vând apartament 2 camere, et. V/VI, zona III, preţ 23.000 DM. Telefon 259260. (15579)

Vând apartament 2 din 3 camere, zona Piaţa M. Viteazul. Telefon 255175, 094 617 919. (14609)

Vând apartament 2 camere, cf. I, Vlaicu. Telefon 274549. (15197)

Vând avantajos apartament 2 camere, Podgoria, et. 4/4. Telefon 219878, 092 372 730. (15211)

Vând apartament 2 camere, bucătărie, baie, balcon, boxă, decomandat, Vlaicu. Telefon 245082. (15297)

Ocazie! 13.000 DM, apartament 2 camere, confort I, et. III, Vlaicu, Y-uri. Telefon 210555. (15305)

Vând urgent apartament 2 camere confort II, etaj II, Vlaicu, Fortuna. Telefon 275950; 245443. (15385)

Vând apartament 2 camere, decomandat, 84 mp, îmbunătăţit, Z Vlaicu, 25.000 DM negociabil. Telefon 242430; 094.629.166. (15398)

Vând apartament 2 camere semidecomandate, zona III, etaj I, garaj, 23.000 DM negociabil. Telefon 267793. (15411)

Vând apartament 2 camere, garaj, bloc 569. Telefon 263596. (15413)

Vând apartament 2 camere, str. Stupilor bl. 50, sc. B. ap. 17, Poetului, contorizat, orele 17-21. (14904)

Ocazie! Vând apartament 2 camere, central, parchetat, et. II, 12.000 DM. Telefon 253364. (15181)

Vând urgent apartament 2 camere, parter, 6 Vânători. Telefon 221355. (15266)

Vând apartament 2 camere, bucătărie, Libelula, 23.000 DM. Telefon 255563. (14680)

Vând apartament 2 camere, Piaţa Soarelui, et. IV/IV, acoperiş impecabil, 63 mp, 12.300 DM, negociabil. Telefon 243082 sau 092 294 842. (15121)

Vând apartament 2 camere, decomandat, parchet, et. III, zona Mioriţa. Telefon 094 764 638, 219854. (15463)

Vând apartament 2 camere, decomandat, Vlaicu. Telefon 240077, 275688. (15378)

Vând urgent apartament 2 camere, Micălaca, et. II, 15.000 DM. Telefon 253326. (15408)

Vând (schimb) apartament 2 camere, central, îmbunătăţit, în Chişineu Criş. Telefon 520381. (15430)

Vând apartament 2 camere, zona III mal, cf. I, semidecomandat, 72 mp, parter înalt, scurgere separată, bucătărie mărită, geamuri termopan, uşă blindată, proaspăt zugrăvit, 18.000 DM, negociabil. Telefon 092 826 592. (14600)

Vând apartament 2 camere sau schimb cu 3 + diferenţă, Vlaicu. Telefon 244100. (15475)

Vând apartament 2 camere, parter, semidecomandat X22, Vlaicu. Telefon 057-245161. (15487)

Vând în Micălaca, zona 500, apartament 2 camere, baie, bucătărie, pivniţă, amenajată, garaj, parter, cu scurgere separată de bloc, preţ 20.000 DM, negociabil. Telefon 288271. (14606)

Vând urgent apartament în casă, curte, grădină, gaz, 2 camere, bucătărie, antreu + pivniţă, str. V. Moga nr. 52, Grădişte. Telefon 233912, orele 8-15. (15509)

VÂNZĂRI APARTAMENTE TREI CAMERE

Vând apartament 3 camere, parter înalt, central (Antonescu), 32.000 DM, preţ fix. Telefon 253681. (15284)

Vând apartament 3 camere, et. I, str. Spitalului, bl. 3. Telefon 253670. (14992)

Vând apartament 3 camere, multiple îmbunătăţiri, bloc nou, contorizat, Alfa. Telefon 277369. (14979)

Vând apartament 3 camere, decomandat, et. I. Arad, str. I. Maniu, Podgoria, îmbunătăţiri, preţ 38.000 DM. Telefon 057/235498. (15252)

Vând apartament 3 camere, complet mobilat, parchetat, faianţat, gresiat. Telefon 095.782.505. (15313)

Vând apartament 3 camere, central, mobilat sau nemobilat. Telefon 092.295.320. (15341)

Vând apartament 3 camere, parter, excelent pentru privatizare, în Piaţa Mioriţei. Telefon 256820; 236409. (15358)

Vând apartament 3 camere, (ne)mobilat, gaz, telefon, garaj, centru Vladimirescu, 20.000 DM negociabil. Telefon 514235; 092.989.002. (15362)

Vând urgent apartament central, 3 camere, contorizat termic. Telefon 247381, 236305, 094.608.695. (15376)

Vând apartament 3 camere, ultracentral, 2 băi, toate îmbunătăţirile. Telefon 251397. (15425)

Vând apartament 3 camere, str. Stupilor, bloc A 50, sc. A, ap. 16, garaj autorizat, boxă. Telefon 284353. (15093)

Ocazie! Vând urgent 3 camere, Alfa, lângă piaţă, et. III, mici îmbunătăţiri, 14.700 DM. Telefon 270856. (15189)

Vând apartament 3 camere, central. Telefon 283679.

Vând apartament 3 camere, zona parcului Orizont, et. II, 2 băi, parchetat, faianţat, telefon, satelit, balcon închis, ocupabil imediat. Telefon 264685. (15447)

Vând urgent apartament 3 camere, et. I, Mioriţa. Telefon 270872. (15408)

VÂNZĂRI APARTAMENTE 4-5-6 CAMERE

Vând apartament 5 camere, decomandate, în Grădişte. Telefon 223755, 094 956 176. (15143)

Ocazie! Vând apartament 5 camere, et. I, zona Polivalentă, vedere spre Mureş. Telefon 092 621 405, 057-263789. (15210)

Vând (schimb, variante) apartament 5 camere, parter, negociabil. Telefon 262730. (11684)

Vând apartament ultracentral 4 camere, asociaţie, contorizat, garaj, bun privatizare. Telefon 235679. (15031)

Vând urgent apartament 4 camere, Vlaicu, et. I, pivniţă, garaj. Telefon 094.183.758. (15027)

Vând apartament parter, zona UTA, 93 mp, ideal firme, cabinete, birouri, etc. Telefon 289678. (15387)

Vând apartament 4 camere, et. VIII/VIII, zona Vlaicu. Telefon 246430. (15477)

Vând apartament 4 camere, la cheie, preţ rezonabil. Telefon 057-242976 sau 095 783 596. (15530)

VÂNZĂRI CASE

Vând casă, str. Abrud nr. 60. Telefon 261497. (15566)

Vând, cu 30.000 DM + 4 autoturisme negociabil, Opel Vectra - Astra, înscrise, casă pe şoseaua Arad-Deva, km 76, sat Stejar nr. 123. Informaţii telefon 258169, orele 18-24. (15435)

Vând urgent 2 case din cărămidă, în aceeaşi curte, suprafaţa 1.000 mp, ocupabilă imediat, cartier Pârneava. Informaţii telefon 094.555.452. (14156)

Vând casă în Ungaria, asigur drept de şedere permanent în Ungaria, posibilitate fără viză Schengen, aştept numai oferte serioase. Telefon 092.622.767.

Vând casă în Grădişte, mansardată, complet mobilată, toate utilităţile. Telefon 092.275.276. (14946)

Ocazie unică! Vând casă str. Lalelelor, nr. 38, amenajată, cu toate dotările, bar. Telefon 092.721.469. (15004)

Vând casă cu etaj ultracentral, parterul privatizat. Telefon 234862. (14776)

Vând urgent (variante) casă foarte mare, 1.500 mp, Aradul Nou, excelent en gros, producţie, complex hotelier, etc, toate utilităţile, preţ negociabil, la vedere. Telefon 092 207 518, 276350. (15208)

Vând vilă 50.000 DM, casă mică în aceeaşi curte 25.000 DM; ori ambele cu 69.000 DM. Telefon 093.518.656; 223117; 211758; 092.234.870. (14866)

Vând casă nouă, solidă în Gai, 5 camere, pivniţă, bucătărie, 2 antreuri + dependinţe, 27.000 DM, negociabil. Telefon 274816 sau 093.530.682. (15114)

Vând casă cu etaj, Grădişte, 65.000 DM, negociabil. Telefon 220182. (15254)

Vând casă, Aradul Nou. Telefon 279242. (15262)

Vând (schimb cu apartament 3 camere + diferenţă) casă cu toate facilităţile, 70.000 DM, negociabil. Telefon 271105. (15293)

Vând casă 4 camere, tot confortul, teren 1500 mp, str. Renaşterii (Micălaca), 33.000 DM. Telefon 234604; 092.708.823. (15306)

Vând casă cu 2 apartamente, zona Şcolii Ucecom. Telefon 211683. (14784)

Vând casă în Aradul Nou (3 camere + dependinţe) + depozit 60 mp, gaz, curent trifazic, apă. Telefon 286333. (14809)

Vând casă central (5 camere + dependinţe), în stare neglijată (singur în curte). Telefon 286333. (14810)

Vând casă mare, apă, telefon, cablu, garaj, curte, grădină, Pâncota, str. Closca, nr. 54. Telefon 466792, familia Bîrsanu. (15333)

Vând urgent casă mobilată, cu grădină; pene; cazan. Telefon 264198. (15337)

Vând casă Sânicolau Mic, preţ acceptabil. Informaţii telefon 221770. (15319)

Vând casă Aradul Nou, str. Armoniei, nr. 59. Telefon 276864. (15380)

Vând casă (P+E+M) 6 camere (gaz, satelit, telefon, apă), 556 mp, Gai, str. Spătar Preda, nr. 1A; 78.000 DM. Telefon 093.438.784. (15382)

Vând căsuţă agrement nemontată. Telefon 222322; 094.787.497. (15389)

Vând casă 4 camere + anexe, curte, grădină, încălzire proprie, Aradul Nou. Telefon 057 - 285958, 057 - 278908. (15417)

Vând casă cu grădină, seră, garaj, localitatea Macea nr. 150, preţ 14.000 DM în rate sau 13.000 DM, integral. Telefon 536029. (14729)

(Continuare în pagina 22)

(Urmare din pagina 21)

Vând casă în roșu, 260 mp, teren 620 mp, în Vlaicu, apă, canalizare, 52.000 DM. Telefon 093 249 716. (15185)

Vând casă 3 camere, bucătărie, baie, gaz, apă (ideal privatizare), str. Iuliu Maniu. Telefon 277369. (14979)

Vând casă și teren. Telefon 283679.

Vând casă 4 camere, gaz, apă, trifazic, Vlaicu. Telefon 094.298.289. (14657)

Vând vilă compusă din: cameră de zi, 2 bucătării, 8 băi, 5 debarale, 4 holuri, garaj dublu, 2 terase, mansardă, piscină. Telefon 276419. (14845)

Vând casă și teren în localitatea Zimandul Nou, nr. 159. Informații telefon 094.608.041. (12480)

Vând casă 2 camere, dependințe, anexe, grădină, cu fundație înaltă, gaz stradal plătit, Gai, preț 27.000 DM. Telefon 275587. (15256)

Vând casă 4 camere, baie, cu teren, în Rănușa, lângă stațiunea Moneasa. Telefon 094 764 638, 219854. (15462)

Vând casă în comuna Zerind nr. 425, 3 camere, anexe, grădină, ocupabilă imediat. Telefon 520388, după ora 20. (15467)

Vând casă în Șoimoș cu teren 2.300 mp, cu 4.500 USD. Telefon 252610, după ora 20. (15459)

Vând casă mare, central, 5 camere, dependințe, gaz. Telefon 282913. (15381)

Vând casă 3 camere, toate dependințele, garaj dublu, gaz stradal, str. Pescăruș nr. 15. Telefon 288037. (15393)

Vând casă 2 camere, grădină, zona Spitalului Județean, 35.000 DM, negociabil. Telefon 093 528 678. (15454)

Vând (schimb + diferență cu apartament 4 camere, Vlaicu), casă etaj, gaz, grădină, curte. Telefon 287398. (15495)

Vând urgent casă 3 camere, baie, bucătărie, anexe, grădină 700 mp, 160.000.000 lei, Zimandul Nou nr. 44. (15492)

Vând casă mare, tot confortul, în comuna Livada, 6 km de Arad. Telefon 092 355 941. (15472)

Vând, în Ineu, casă cu grădină și anexă, str. Păstorilor nr. 2. (Ag. Ineu)

Vând casă Pecica, șoseaua internațională, posibilități privatizare. Telefon 280853, 093 267 867. (15504)

Vând urgent casă mare, anexe, teren 3.000 mp pe deal, renovată 1998, Șiria, str. I. R. Șirianu nr. 171. Telefon 094 545 778. (15509)

Vând casă cu etaj + grădină 17 ari, gaz metan, apă curentă, garaj, preț negociabil, Aradul Nou, str. Constituției nr. 24/A. (15512)

Vând casă 4 camere, apă, canalizare, 720 mp, Grădiște, Prunului 42. Telefon 224322. (15527)

VÂNZĂRI SPAȚII

Vând spațiu 40 mp (comerț, jocuri, birouri, etc). Telefon 093.253.651. (15421)

Vând bar în gara Sîntana, aparat înghețată cu 2 brațe și cuptor pizza. Informații telefon 462522. (0360400)

Vând sau închiriez spațiu comercial 62 mp (9 ml front stradal), parter, Calea A. Vlaicu, bloc Z 26. Telefon 093.438.784, Arad. (15382)

Vând spațiu comercial bun privatizare, central Vladimirescu, 6.000 DM. Telefon 514235; 092.989.002. (15362)

Vând spațiu comercial 40 mp, Chișineu Criș, lângă Judecătorie, construcție 1996, cu încălzire centrală și grup sanitar. Telefon 094.610.552. (15217)

Vând spațiu comercial amenajat în Micălaca. Informații telefon 267553. (14719)

Vând urgent spațiu comercial sau producție 540 mp, în comuna Șiria. Telefon 094 545 778, orele 8-15. (15509)

Vând gheretă comercială utilată, zona 300, vad comercial foarte bun. Telefon 057-242976, 095 783 596. (15530)

VÂNZĂRI TERENURI

Vând loc de casă în Mândruloc, 1500 mp. Telefon 263419, după ora 16. (14629)

Vând urgent intravilan 1200 mp, curent, gaz, canalizare, front stradal 43 mp, șosea asfaltată, ideal privatizare, excelent secție încălțăminte, tricotaje, preț negociabil la fața locului. Telefon 094.770.615; 219314, după ora 16. (15255)

Vând teren pentru construcție, str. Cincinat Pavelescu nr. 1 și str. Diaconu Coresi nr. 2. Telefon 286333. (14810)

Vând urgent teren 460 mp, Dinamo, apă, gaz, 6.900 DM. Telefon 247429. (15348)

Vând pământ 2,8 ha în Livezi Arad. Telefon 276864. (15380)

Vând loc de casă, 2.000 mp, cu autorizație de construcție, str. Tribunul Corcheș nr. 5, cartier Gai (centură). Telefon 092 307 255. (13127)

Vând loc de casă în Frumușeni, 1.500 mp, preț 2.500 DM, negociabil. Telefon 278578. (15470)

Vând teren intravilan 2.300 mp, Săvârșin, zonă turistică, pe Valea Troașului, în apropiere de castelul Regelui Mihai, preț 6.500 DM. Telefon 289966. (15457)

Vând grădină intravilan, 1.820 mp, Șoimoș-Lipova, neinundabil, posibilități agrement la Mureș. Telefon 561669. (5172352)

Vând, în Ineu, teren și clădiri, anexe, în Păhui. Informații Păhui. (0363797)

Vând loc ultracentral, 788 mp, neinundabil, curent, apă, posibilități mari gaz, canalizare, Chișineu Criș, preț negociabil. Telefon 520817. (03638961)

VÂNZĂRI AUTO

Vând Passat CL Combi 1,6D, an 1992, înmatriculat. Telefon 094 566 859. (15471)

Vând Opel Astra 1,6i, 1992, 7.900 DM, negociabil, Opel Astra 1,7 T.D. 1993, 11.000 DM, negociabil. Telefon 092.571.336. (15280)

Vând Opel Astra Caravan 1,6i, 1996, Euro 2, neînmatriculat, excepțional. Telefon 266155. (15450)

Vând urgent Fiat Tipo 1,7 D, înmatriculat, 1990, stare perfectă, 5.900 DM. Telefon 057 - 277575; 094.856.975. (15432)

Vând Dacia Nova, 15.000 km, preț 6000 DM. Telefon 098.600.507. (15579)

Vând motoare Diesel: Golf, Passat, Kadet, Escort, Nisan 1,8i, Record 2,3, LT 28, Tranzit 2,5, chiuloase Ford 23, Fiat Uno, Fiat Tipo, diverse telescoape Golf, Passat, Opel etc, și alte piese de schimb. Telefon 466530; 094.872611.

Vând (schimb) Mazda 626 an 1988, neînmatriculată. Telefon 286211.

Vând autodubă Iveco 3,5 tone. Telefon 093.253.651. (15421)

Nu-ți mai fă griji, CAUCIUCURILE de care ai nevoie, sunt la mine, IEFTINE și BUNE, toate dimensiunile, cu garanție, aduse din GERMANIA. Telefon 259339; 094.706.321. (14617)

Vând BMW 730 IA, an fabricație 95, preț 30.000 DM. Telefon 095 417 171. (f. 1420549)

Vând cositoare rotativă, tocătoare tulei pe 3 rânduri, combină SEMA 80 cu echipament de recoltat pentru floarea soarelui și porumb. Telefon 057-511047; 092.301.782. (0363788)

Vând combină Sema 12M, aproape nouă, 16.000 DM, motor ARO Brașov, RK 1.000 DM. Telefon 219907. (15220)

Vând motocicletă CZ 125 în stare perfectă de funcționare + CIV + piese de rezervă, 450 DM negociabil. Telefon 265029. (14974)

Vând combină păioase + floarea soarelui Class Mercator 75, excepțional, 11.200 DM. Telefon 460044. (14861)

Vând MICROBUS VOLKSWAGEN TRANSPORTER, an 1989. Telefon 094.802.128; 094.855.473.

Vând Dacia din 1998, bord CN. Telefon 267426. (15298)

Vând Opel Astra-Club, an 1994, 1600 cmc, benzină, înmatriculat, preț 8.700 DM, negociabil. Telefon 094.544.832. (15304)

Vând elevator auto, hidraulic, ridică 3 tone. Vîrfurile, telefon 094.832.969. (0346112)

Vând ARO 320, cu motor de Câmpulung, fabricație 1998, cabină și șasiu de ARO 320, ușor avariat. Telefon 511047, 092.301.782. (0363799)

Vând Audi 80 Diesel, an 1982, stare perfectă, 4.000 DM. Informații telefon 057 - 460218. (15373)

Vând motor MAN Busing 240 CP, cutie viteză, punte spate SAF, complete, stare impecabilă sau autocar MAN pentru piese schimb. Telefon 093.438.784, Arad. (15382)

Vând mixt camion cabină dublă Mercedes 207 Diesel. Telefon 094.222.432. (15400)

Vând urgent camionetă ARO 320 motor Brașov, an 1987, numere noi, VT 2000, CIV, caroserie bună, cauciucuri stare perfectă, preț 3.500 DM. Telefon 530043. (0363894)

Vând Opel Kadet Diesel, 4 uși, 1986, stare excepțională, preț 5.500 DM negociabil. Telefon 094.541.230; 057 - 211804. (15417)

Vând motoretă Zundap, 3 viteze, preț 5.500.000 lei. Telefon 263222. (15422)

Vând Volvo 740 Turbo Diesel, CIV, PF, 5.900 DM; negociabil. Telefon 093.265.725. (15438)

Vând tractor U 650 înscris, CIV, cauciucuri noi, remorcă 5 tone, înscrisă, semănătoare SPC 6, toate stare foarte bună. Telefon 094.764.539. (15440)

Vând Dacia papuc 1997, suprastructură fibră de sticlă, 35.000 km. Telefon 279686 și 257162 după ora 16. (15128)

Vând Fiat Ritmo, preț convenabil, înmatriculat. Telefon 474428. (14874)

Vând IVECO 49.10, 1988, talon, CIV, 2,5 tone, 10.500 DM, stare foarte bună. Telefon 094.557.948. (15317)

Vând Dacia, 1994, 46.000 km. Telefon 277105. (15274)

Vând VW Vento T.D. 1993, capacitate 1900 cmc, închidere centralizată, jenți aluminiu și combină tractată de recoltat porumb pe 2 rânduri. Telefon 094.610.552. (15217)

Vând Volvo 340 Diesel 1600, din 1986. Telefon 275551; 094.507.339. (14493)

Vând autoturism BMW 524 T.D. cu multe piese de schimb. Informații telefon 094.608.041. (12480)

Vând tractor 650, stare de funcționare, Târnova, telefon 208, după ora 20. (15272)

Vând combină Claas Compact 25, masa de 2,1 m, motor benzină, ca nouă, 4.500 DM, negociabil. Telefon 094 361 672. (15451)

Vând Dacia 1300, an 1983, motor R.K., 1.500 DM. Telefon 057-233622, între orele 7-12 sau după ora 21. (15445)

Vând Opel Vectra 2,0i, 4x4, an fabricație 1990, neînmatriculat, cu caroserie plătită. Telefon 094 510 414, 276811, după ora 20. (15434)

Vând Dacia 1300, fabricație 1976, preț negociabil. Telefon 466735. (15384)

Vând microbus VW 8+1, benzină fără plumb, numere valabile până în noiembrie 2001, asigur împuternicire, 2.700 DM. Telefon 278578. (15470)

Vând ARO 243, motor Brașov, an fabricație 1990 și remorcă pentru ARO Padiș 1000, ambele stare perfectă. Telefon 520388, după ora 20. (15467)

Vând Dacia camionetă, 1992, 2.400 DM. Telefon 094 253 142. (15497)

Vând Dacia avariată, întreagă, cu talon, CIV, numere sau prin dezmembrare (motor nou, cutie viteze 4 trepte, cabină completă, etc.). Telefon 237482. (15476)

Vând motocicletă MZ ETZ 250, înmatriculată, gri metalizat, stare bună, preț 1.100 DM. Telefon 092 572 386, orele 8-12. (15483)

Vând motor - scuter Aprilia, înmatriculat, pornire la buton, 1 an garanție, an fabricație 1998, 1.500 DM, negociabil. Telefon 093 528 678. (15454)

Vând Fiat 850, 2 motoare și piese de schimb, preț 700 DM, negociabil. comuna Zăbrani nr. 268, telefon 222 sau 152. (14597)

Vând Opel Omega Diesel (1987) înmatriculat persoană fizică, preț 7.200 DM, negociabil. Telefon 094 767 571.

Vând TV izotermă, roți duble și TV furgon sau schimb cu TV carosat. Telefon 439405 sau Rănușa 128, orele 19-21. (Ag. Ineu)

Vând 2 tractoare U650, U651 DT, stare de funcționare. Telefon 094 522 567, Răpsig. (Ag. Ineu)

Vând tractor UL445, ARO 10 4x4. Telefon 265437. (15508)

Vând tractor U650M, stare foarte bună, neînmatriculat, Sântana, str. V. Alecsandri nr. 6. (0363252)

Vând Opel Kadett 1,6 Diesel, an fabricație 1987, numere Germania, 2.000 DM, negociabil; VW Transporter 1,6 Diesel, an fabricație 1983, 2.500 DM, negociabil, cauciucuri 165/13. Telefon 094 126 157. (15567)

VÂNZĂRI ELECTRO

Vindem VITRINE FRIG, CAMERE FRIG, DULAPURI FRIG. Telefon 281384, orele 8-18. (14765)

Vând mașină spălat automată, recent adusă din Germania. Telefon 266155. (15450)

OCAZIE! Puteți economisi bani și timp cumpărând frigorifice (FRIGIDERE, CONGELATOARE, COMBINE, LĂZI), ieftine și de calitate germană cu garanție. Telefon 259339; 094.706.321. (14617)

Vând monitoare 17", garanție, preț 100 USD/buc; computer K6/300, 16 Mb RAM, monitor 14", HDD 850, sunet, preț 550 DM. Telefon 092.353.498; 252983.

STOP!!! STOP!!! Reduceri de preț până la 50%, la MAȘINILE de SPĂLAT AUTOMATE din GERMANIA. Sunați NON STOP, telefon 094.706.321; 259339. (14617)

Vând ieftin VIDEOURI cu telecomandă, import occident. Telefon 259339; 094.706.321. (14617)

ATENȚIE!!! Sub prețul pieții, vindem TELEVIZOARE COLOR, import GERMANIA, cu facilități aferente. Merită văzute și cumpărate! Telefon 259339; 094.706.321. (14617)

Vând TV color, en gros, en detail, prețuri de la 900.000 lei, garanție. Telefon 289456; 092.239.242.

Vând diferite tipuri de TELEVIZOATE COLOR stereo. Telefon 280260. (15225)

Vând computer Pentium I Compaq cu monitor de 17 inch, 32 RAM, 165 MHz, complet. Telefon 280260. (15225)

Vând TV color stereo, teletext, 1.350.000 lei; garanție 6 luni. Telefon 212005, orele 9-17. (14823)

Vând TV color, preț 1.000.000 lei, garanție 6 luni. Telefon 244904, orele 9-17. (14823)

Vând CÂNTARE ELECTRONICE; CASE MARCAT FISCALE, omologate. Telefon 272727; 281188. (f. 1420588)

Vând TV color, diferite modele, cu garanție. Telefon 219365. (14569)

Vând televizoare color, 54-72 cm, teletext, telecomandă, negociabil. Telefon 264004. (14797)

Vând TV color stereo, teletext cu telecomandă. Telefon 237903, 092 742 822. (15143)

Vând mașină spălat automată, televizor color cu garanție. Telefon 284604. (15164)

Vând TV color 70 cm + telecomandă, foarte ieftin. Telefon 211213. (15090)

Vând calculatoare imprimante, xeroxuri. Telefon 247182; 092.685.807. (15076)

Vând ieftin INSTALAȚII de SATELIT analogice și digitale. Telefon Arad 237471; Ineu 511485. (13947)

Vând TELEFOANE G.S.M. noi și second-hand. Telefon 094.855.473; 094.802.128.

Vând mașină spălat automată, stare perfectă funcționare. Telefon 266657. (15294)

Vând FRIGIDER cu CONGELATOR LG electronic, nou, preț foarte convenabil. Telefon 280260. (15363)

Vând ladă frig, frigider, 1 agregat german, cu garanție. Telefon 095.514.442. (15383)

Vând TV color; video; mașină spălat; monitor calculator 14" - 17", imprimantă A4 și congelator. Telefon 266414. (15403)

Vând computer K6,2 500 MHZ HDD 8 GB cu imprimantă Scaner și cameră video Internet noi. Telefon 094.243.125. (15416)

Vând mașini spălat automate, import, modele noi, garanție. Telefon 270518. (15228)

Vând aparat înghețată stradal Carpigiani, trifazic, trei brațe. Telefon 095 520 553. (15396)

Vând mașină de înghețată, marcă italiană, 3 brațe, stare excepțională. Localitatea Mișca telefon 144. (0363895)

VÂNZĂRI DIVERSE

Vând mobilier modern nou, bucătării de la 4.000.000 lei, biblioteci de la 6.000.000 lei; dormitoare de la 7.000.000 lei, etc. Telefon 256769, 092 239 242.

Vând masă de biliard, stare bună, preț convenabil. Telefon 512107.

Vând mașină de cusut Privileg. Telefon 244277, după ora 19. (15566)

Vând acte „casă schimb valutar" activitate întreruptă temporar. Telefon 094 661 161. (12802)

Vând MOBILĂ, second hand, Germania. Telefon 095 417 171. (f. 1420549)

Vând PLASĂ GARD ZINCATĂ, toate dimensiunile; TABLĂ ZINCATĂ 0,4; SÂRMĂ NEAGRĂ și ZINCATĂ, PLASĂ RABITZ și CUIE CONSTRUCȚII, str. Vrabiei nr. 4. Telefon 289997. (14750)

Vând bolțari beton 4 modele, bolțari de zgură 2 modele, pavele, borduri. etc. Telefon 095.634.885. (14563)

Vând BOLȚARI diferite dimensiuni (și la comandă). Telefon 095.418.089. (15119)

Vând canapea extensibilă, fotolii, masă cu 4 scaune, bibliotecă. Telefon 092.275.276. (14946)

Vând EUROBOLȚARI termoizolanți cu certificat calitate 300x250x200 la 5.000 lei/buc; 1mc-350.000 lei. Telefon 281491; 092.381.750. (14848)

Vând LEMNE FOC, NISIP, BALAST, la domiciliu. Telefon 214010. (15236)

Vând BCA, ciment, var, țiglă, sub prețul pieței. Telefon 094.524.456; 054-211807. (f.1420705)

Vând termotecă gaz, instant baie, convectoare, calorifere, ofer un an garanție. Telefon 274876. (15287)

Vând mobilă combinată, stare perfectă, 3.000.000 lei negociabil. Telefon 094.988.154. (14984)

Vând LEMNE FOC, NISIP, BALAST, la domiciliu. Telefon 277027. (15154)

Vând 2 mașini tăiței, 1 malaxor, 300 site pentru uscat tăiței, rafturi și cărucioare pentru site. Telefon 286333. (14809)

Vând 6 vaci a 20 litri lapte fiecare, dintre care 3, cu viței și 3 gestante în luna 9-a. Telefon 219856. (15350)

Vând porți garaj rabatabile din Germania, preț 300 DM. Telefon 092.684.661. (15371)

Vând 2 cazane fiert țuică 300 litri, 200 litri. Telefon 094.222.432. (15400)

Vând rochie mireasă, model deosebit, cu trenă, stare excepțională. Telefon 057 - 211804; 094.541.230. (15417)

Vând parchet 11 mp, folosit, stare excepțională, preț 500.000 lei. Telefon 057 - 211804; 094.541.230. (15417)

Vând parchet fag stejar, preț 150.000 lei/mp. Telefon 263222. (15422)

Vând televizoare; mașini cusut; biciclete; cărucior hidraulic; scaune import; combine muzicale; genți aluminiu mașini; cauciucuri 17,5. Telefon 279582. (11790)

Vând generator curent 220, Honda 800 DM. Telefon 261508. (15242)

Vând canapea extensibilă. Telefon 094.988.117; 277168. (15263)

Vindem ROLETE plastic, import, 250.000 lei/mp și ROLETE TEI, 450.000 lei/mp. Oradea, telefon 059-460315; 095.827.725. (14598)

Vând COLȚARE, CANAPELE, DORMITOARE, în rate. Telefon 275551; 094.507.339. (14493)

Vând ieftin mobilă bucătărie, congelator, dormitor, birou, canapea + fotolii + frigider. Telefon 251839; 092.567.095. (14916)

Vindem sau închiriem spații comerciale, producție, depozit. Vindem dale marmură, var pastă, mozaic, nisip. Relații telefon 244803. (14939)

Vând transcontainere CFR, pentru garaj, depozit, etc, 2,30x2,40x5,80, preț 1.000 DM, negociabil. Telefon 289966. (15457)

Vând cofrage ouă prepeliță, preț 2.500 lei/ buc. Telefon 289966. (15457)

Vând 5 buc. pereți beton 2,80 x 2,80, preț 600 DM, negociabil. Telefon 289966. (15457)

Vând tub oxigen, reductor de forță, mare. Telefon 275473, după amiază. (15436)

Vând dormitor compus: pat dublu, 2 dulapuri mari, masă rotundă, 2 fotolii, oglindă; sufragerie Lotus. Telefon 288271. (14600)

Vând sobe teracotă diferite forme și mărimi, lichidez instalație încălzire centrală (țevi, cazan oțel), vană fontă, boiler apă caldă cu lemne. Telefon 094 628 560. (15482)

Vând mașină universal tâmplărie MUT 400. Telefon 513647. (Ag. Ineu)

Vând pui Broiler (de carne) de 0,5-0,7 kg; Volkswagen dubiță. Telefon 273219. (15515)

Vând mașini spălat automate Germania, termotecă gaz 9-27 KW, franceză; 2 boilere apă caldă pe gaz, 100 lt; un boiler combustibil lichid, 200 lt. Telefon 094 126 157. (15567)

CUMPĂRĂRI TERENURI, IMOBILIARE

Cumpăr apartament 3 camere, Alfa, et. I-II, blocurile cu acoperiș. Telefon 092.571.336. (15280)

Cumpăr apartament 2 camere, Podgoria, T. Vladimirescu; ofer 18-19.000 DM. Telefon 256820; 236409. (15358)

Cumpăr apartament cu 2-3 camere. Telefon 212474. (14019)

CUMPĂRĂRI AUTO

Cumpăr Opel Vectra; ofer 6500 DM. Telefon 094.963.362. (15327)

CUMPĂRĂRI ELECTRO

Cumpăr frigidere, congelatoare; defecte. Telefon 220926. (15370)

CUMPĂRĂRI DIVERSE

Cumpăr porumb boabe și soia. Telefon 094 772 259, 095 527 383, 095 619 859. (14372)

Cumpărăm ORZ, recolta 2000, plata la ridicare. Telefon 095 824 973 sau 065-163885. (f. 1420654)

Cumpărăm grâu, porumb, orz, orzoaică, plata la ridicare. Telefon 093 528 680. (15125)

Cumpăr grâu plata pe loc. Telefon 245283. (15427)

Cumpăr acțiuni TRICOTAJE INEU. Telefon 095 615 555. (15505)

Cumpăr cherestea tei, cu lățimea peste 20 cm și sticle de 250 ml cu filet pentru ploscă. Telefon 236076. (14598)

Cumpăr porumb boabe și știuleți, orz. Telefon 532125. (15511)

(Continuare în pagina 23)

(Urmare din pagina 22)

CERERI ȘI OFERTE DE SERVICII

Angajăm OSPĂTARE, AJUTOARE OSPĂTARE și DANSATOARE cu aspect fizic plăcut și experiență. Telefon 270027, 270026. (15519)

Angajăm persoană pentru a GĂTI MINUTURI LA GRĂTAR. Telefon 092 356 215. (15517)

ADIA IMPEX ARAD, str. Ștefan cel Mare bl. 5, telefon 288768, angajează: SUPERVISER (bărbat), studii superioare, experiență în domeniu minim 2 ani. C.V. se primesc până la 20 iunie 2000. (15524)

SOCIETATE COMERCIALĂ angajează VÂNZĂTOARE pentru alimentară. Telefon 092.571.335; 092.571.336. (15279)

SC NDB LOGISTICA ROMANIA angajează personal, 25-35 ani, studii medii, dinamic, motivat, spirit inițiativă. Avantaj, autorizație ISCIR (pentru stivuitor). C.V. fax 213474. (15214)

Cooperativa de Credit Banca Populară „FAMILIA" pregătește și angajează funcționari bancari pentru următoarele localități: PÂNCOTA, SEBIȘ, LIPOVA, SĂVÂRȘIN, CHIȘINEU CRIȘ. Informații Arad, str. Bușteni, nr. 5. Telefon 057 - 235982, între orele 9-17. (15344)

HANUL DE LA RĂSCRUCE angajează: ospătari, bucătari, dansatoare dans oriental și stripteusse cu experiență; oferim salarii avantajoase. Informații telefon 094.245.879. (15409)

„ANCOR CONFEX" angajează în vederea realizării producție de export, 2 maiștri confecții - textile și 50 confecționere calificate pentru mașini de cusut liniare și triplok. Telefon 256585; 256682. (15424)

„DOWER" Arad, angajează PERSONAL muncitor, absolvenți liceu cu (fără) diplomă bacalaureat, orele 8-16. Telefon 281193. (14897)

„TOLEDO" angajează MAȘINISTE confecții textile, zona UTA. Telefon 275375. (15273)

SOCIETATE COMERCIALĂ angajează CONFECȚIONERE textile, mașini cusut liniare. Telefon 279148. (15264)

Căutăm TEHNICIAN VETERINAR pentru fermă de viței. CONDIȚII: domiciliul (preferabil) în Sântana; vârsta maxim 30 ani, studii liceu veterinar. Programul de lucru este zilnic. Telefon 094 709 026. (15457)

SOCIETATE COMERCIALĂ angajează MUNCITORI cu experiență în domeniul șlefuirii mecanice a lemnului. Telefon 276130, orele 8-14. (15453)

ȘOFER, categoriile B, C, E cu viză îmi ofer serviciile. Telefon 092 405 608. (15441)

SOCIETATE DE CONSTRUCȚII angajează: DULGHER, FIERAR-BETONIST, calificați; MUN-CITORI NECALIFICAȚI. Telefon 094 510 414, 276811, după ora 20. (15433)

BUCTEXTIM angajează 2 CONFECȚIONERE, salar avantajos, str. Vârful cu Dor nr. 18. (15464)

SOCIETATE COMERCIALĂ cu profil alimentar angajează VÂNZĂTOARE. Telefon 095 602 072. (15465)

Angajăm persoane cu vârsta 15-30 ani, oferim carte de muncă și minim 1.700.000 lei. Telefon 276817, orele 12-15. (14610)

Angajez OSPĂTAR, salar bun. Telefon 215742, 216291, zilnic, orele 10-20. (14599)

Angajez colaboratoare pentru contabilitate primară și vânzări, vârstă maxim 30 ani. Relații telefon 213262, 098 603 805. (15473)

Angajez MAISTRU pentru cusut fețe încălțăminte. Telefon 092 649 753. (15536)

Angajez VÂNZĂTOARE pentru MAGAZINUL ALIMENTAR GABRIELA din Piața Gării. Cerințe: experiență în domeniu, seriozitate. Informații telefon 255270, 270790. (15529)

SC CLAUDIA CM IMPEX SRL angajează mașiniste. Telefon 233502. (15526)

SOCOM „PIELARUL" Arad, angajează CONFECȚIONERE fețe încălțăminte, calificate; ȘTANȚATORI în piele, calificați; MUNCITOARE la masă. Informații telefon 236116 sau la sediul firmei str. Ghiba Birta nr. 16, Arad. (15575)

SC „LIBELULA PROD IMPEX" angajează COFETAR și PATISER sau TINERI dornici să învețe. Informații la sediul societății B-dul Revoluției nr. 49-53, vineri și sâmbătă, între orele 12-.14. (f)

PRESTĂRI SERVICII

AUTOMATIC SERVICE repară mașini spălat automate, domiciliu. Telefon 259146, 094 241 398. (15251)

ȘCOALA de ȘOFERI „CUSTOM", înscrie zilnic, cat. A. B. Telefon 254196. (15328)

Efectuăm TRANSPORT MARFĂ 1,5 tone, 2200 lei+TVA; INSTALAȚII și REPARAȚII sanitare, LUCRĂRI CONSTRUCȚII. Telefon 276419. (14846)

Școala CARMEN ABCDE, deschide curs 17.06.2000, Victoriei, nr. 88. Telefon 255445. (14494)

FIRMĂ execută, LUCRĂRI DE CONSTRUCȚII, prețuri accesibile. Telefon 094 257 130. (14737)

EMAILEZ, fără demontare, CĂZI, CHIUVETE. Telefon 259806. (15466)

RECOLTEZ, cu combine nemțești, ORZ și GRÂU, 300 kg/ha. Telefon 532164, 094 916 757. (15446)

Efectuez TEHNOREDACTĂRI COMPUTERIZATE. Telefon 095 615 555. (15505)

REPAR ARAGAZE, BOILERE, CAZANE, ELECTROCASNICE, la domiciliu. Telefon 270098. (15534)

INFORMAȚII, ÎNTOCMIRE, DEPUNERE dosare pentru LUCRU ÎN STRĂINĂTATE. Telefon 093 463 567. (15534)

DIVERSE

NOU! COSTUME BĂRBAȚI MISTER'S, prețuri producție, EXPO JACKSON, Stand 115, etaj. (15127)

ASOCIAȚIA DE LOCATARI bl. 53 (Alfa), PRIMEȘTE OFERTE pentru HIDROIZOLAȚIE ACOPERIȘ. Telefon 258342.

Cooperativa de Credit Banca Populară „FAMILIA" închiriază spații în următoarele localități: PÂNCOTA, SEBIȘ, LIPOVA, SĂVÂRȘIN, CHIȘINEU CRIȘ. Informații telefon 057 - 213273, între orele 9-17. (15344)

SC BIG BOY SRL dorește să obțină autorizație de mediu pentru barul din Arad, str. Lugojului nr. 2. Contestațiile se pot depune la Agenția de Protecția Mediului Arad, Bd. Dragalina nr. 16. (15442)

BARBIE, pudel alb, are 1 an, nr. 1113 pe ureche, pierdut în Grădiște, recompensă. Telefon 270616, 094 877 027. (15488)

SC ROMNASA SRL BUCUREȘTI, punctul de lucru Arad, dorește autorizație de mediu pentru activitate comercială în str. Mărășești nr. 55. Eventualele contestații se pot depune la Agenția de Protecția Mediului Arad, Bd. Dragalina nr. 16. (14611)

Citiți
„BULETINUL DE ARAD"
de astăzi cu doar 3.400 lei. MERITĂ! (15543)

Judecătoria Arad, joi, 22.06.2000, ora 13, se vinde la licitație publică calculatorul PC PENTIUM II cu imprimantă HEWELT PACKARD DESKJET 610C, la prețul de strigare de 8.000.000 lei. Licitația se va desfășura la sediul urmăritei HRINCU ALEXANDRA. SC „IVONA FARM" SRL, din Calea A. Vlaicu bl. 6ABC. Informații zilnic 8-12, camera 104, Judecătoria Arad. (15575)

TURISM

OFER 2 locuri COSTINEȘTI, 9 zile, din 25 iulie, cazare vilă, preț 1,5 milioane lei/loc. Telefon 250890, după ora 16. (15594)

SCHIMBURI

Schimb casă 4 camere, Zimandul Nou cu apartament 2 camere, decomandate, zona 300 sau A. Vlaicu + diferență preț. Telefon 224322. (15527)

ÎNCHIRIERI

Ofer spre închiriere hală producție 700 mp. Telefon 464442 și după ora 15, telefon 231151. (14805)

Închiriez garsonieră confort I, stil occidental, pe Malul Mureșului. Telefon 212777. (15333)

Închiriez apartament 1 cameră UTA, mobilat. Telefon 247429. (15348)

Ofer spre închiriere apartament 2 camere, Micălaca. Telefon 280772. (15461)

Oferim spațiu comercial 200 mp, Calea Victoriei, spre închiriere, ideal Supermarket, reprezentanță firmă, firmă de asigurări, cabinete asociate sau căutăm alternative de colaborare. Telefon 094 618 106. (15203)

Închiriez spațiu nou amenajat în suprafață de 240 mp, situat în Piața Agroalimentară Vlaicu. Informații suplimentare la telefon 280537, între orele 10-14. (12839)

Închiriez spațiu 230 mp, bl. 246, sc. B, 2.000 DM/ lună. Telefon 279629, luni-vineri, orele 6-16. (15260)

Închiriez garsonieră nemobilată, Vlaicu, 60 DM. Telefon 237048. (15502)

Închiriez (ofer) apartament o cameră și 2 camere, mobilat, supercentral. Telefon 252860. (15323)

Dau în chirie apartament confortabil, 180 DM. Telefon 235169. (15246)

Caut să închiriez casă în Arad, stare bună, 3-4 camere, termen lung. Telefon 094 834 574. (15538)

PIERDERI

Pierdut abonament tramvai gratuit eliberat de Intreprinderea de Transporturi Arad, pe numele Nagy Emeric și Nagy Maria. Îl declar nul. (15458)

Pierdut legitimație de călătorie eliberată de RAT Arad, pe numele Oprea Ilenuța. O declar nulă. (15491)

Pierdut parafă medic cu inscripția: dr. Hornung Edith, medic primar chirurg, cod 178526. O declar nulă. (15489)

✝ DECESE ✝

Un ultim omagiu din partea fiului Emil pentru mama
MARICA OTLĂCAN.
- Înmormântarea azi, 15 iunie, la Macea.

Cu adâncă durere în suflet anunțăm încetarea din viață a celui care a fost soț, tată, bunic și străbunic,
DIG IOAN,
la vârsta de 86 ani. Înmormântarea va avea loc azi, 15 iunie 2000, la ora 16, de la domiciliul din Sebiș, str. Crișului nr. 36. Familiile: MIHIȚ și UZUM, îndoliate.

Cu profundă durere în suflet anunțăm încetarea din viață a scumpei noastre verișoare și mătuși,
BUZEȘAN MARIOARA.
Înmormântarea va avea loc de la domiciliul din Micălaca, str. Argeș nr. 6, azi, 15 iunie 2000, ora 17. Dumnezeu s-o odihnească! Familiile îndoliate: BUREȚEA și POP.

Acum, la trecerea într-o lume mai dreaptă a doctorului
VALER BOANCHIȘ,
Nelu, Marcela, Alex și Răzvan îi promit că amintirea sa se va păstra în inimile lor ca o flacără pe care n-o poate doborî nici un vânt. S-a stins departe de țară, înconjurat de o soție extraordinară și de doi copii la fel, dar măcinat de dorul Șilindiei natale și al Mureșului năzdrăvăniilor sale de copil perpetuu. VALER, te iubim și îți trimitem acolo, în ogivele cerului din care ne privești cu sarcasmul tău obișnuit promisiunea că la orice masă va sta un Boanchiș, un pahar cu vin Miniș se va umple pentru tine. Nu scapă nimeni de acest drum al tău și, mai devreme sau mai târziu ne vom reîntâlni. Înmormântarea azi, 15 iunie 2000, la domiciliul din Germania. Fratele și familia. (15520)

Cu imensă durere ne despărțim de un suflet nobil, bunul și dragul nostru
profesor
ec. ROMAN HEDEȘAN.
Înmormântarea va avea loc azi, 15 iunie, ora 14, la Cimitirul Pomenirea. Dumnezeu să-l aibă în paza lui! Familia îndoliată: Livia Hedeșan, Adina, Vlad, Stelian Morariu și Draghina Lipovan.

Anunț moartea neașteptată a lui
MIHAI POPOVICI.
Înmormântarea va avea loc astăzi, 15 iunie 2000, ora 18, la Cimitirul Eternitatea. Alciona Popovici.

Cu adâncă durere anunțăm stingerea din viață a celui ce a fost
MARCU GHEORGHE,
la vârsta de 79 ani. Înmormântarea va avea loc la Cimitirul central din HEIDELBERG Germania. Familiile PAULESCU și SREMCEVICI.

Cu adâncă durere în suflet anunțăm încetarea din viață după o scurtă suferință a iubitului nostru soț, tată, cumnat, socru și bunic
BALTA MOISE.
Înmormântarea va avea loc astăzi, 15 iunie 2000, ora 14, la Cimitirul Eternitatea. Familia îndoliată.

Cu adâncă durere anunțăm încetarea din viață a iubitului nostru soț, tată și bunic
JURCĂ TEODOR,
în vârstă de 60 ani. Înmormântarea va avea loc astăzi, 15 iunie 2000, ora 17, la Cimitirul din Aradul Nou. Dumnezeu să te odihnească în liniște și pace, suflet blând. Familia veșnic îndurerată.

✝ CONDOLEANȚE ✝

Cu adâncă durere ne luăm un ultim rămas bun de la vecinul nostru,
JURCĂ TEODOR
și transmitem sincere condoleanțe soției și fiicei îndoliate. Locatarii Asociației de Proprietari, Calea Romanilor bl. A2-1.

Suntem alături de doamna prof. EVA MIHIȚ la pierderea tatălui. Sincere condoleanțe! Familia, dr. DUȘE. (15573)

Ne manifestăm tristețea profundă la despărțirea de un bun și drag prieten,
MIHAI POPOVICI.
Dumnezeu să-l ierte! Familia PINTEA.

Sincere condoleanțe familiei doctor Adina și Stelian Morariu pentru pierderea celui care a fost dl.
ROMAN HEDEȘAN.
Dumnezeu să-l odihnească! Colectivul Secției Medicală I Spital Municipal. (15499)

Colectivul Secției Boli Profesionale Spitalul Municipal este alături de familia dr. Morariu Stelian și Adina în clipele grele încercări determinate de decesul tatălui lor,
ROMAN
și le transmite sincere condoleanțe. (15501)

Împărtășim durerea prietenilor noștri, familiilor MIHIȚ și UZUM, pricinuită de trecerea în neființă a celui care a fost un om deosebit,
DIG IOAN.
Dumnezeu să-l odihnească în pace! Familia RUSU. (15520)

Salariații SC ROMAGRA SA sunt alături de familia Eva și Dan Mihiț în marea durere pricinuită de moartea tatălui, respectiv socrului. Sincere condoleanțe. (15510)

Suntem alături de profesor Mihiț Eva, în momentele dureroase pricinuite de decesul tatălui și transmitem sincere condoleanțe familiei îndoliate. Familia Gana. (15531)

Colectivul Liceului „Vasile Goldiș" din Arad, este alături de colega lor, doamna prof. Mihiț Eva, la marea durere pricinuită de moartea tatălui. Dumnezeu să-l odihnească în pace! Sincere condoleanțe familiei îndoliate. (15544)

Transmitem sincere condoleanțe doamnei prof. Mihiț Eva, pentru decesul tatălui său drag. Asociația de locatari str. I. Antonescu nr. 45. (15552)

Colectivul Secției Gastroenterologie a Spitalului Municipal Arad este alături de familia dr. UZUM AMELIA la pierderea bunicului. Sincere condoleanțe! (15573)

Colegii și elevii Grupului Școlar de Arte și Meserii „SPIRU HARET" al Cooperativei Meșteșugărești Arad sunt alături de directorul adjunct al școlii, prof, ing. BALTA GHEORGHE, în marea durere pricinuită de moartea tatălui
BALTA MOISE.
Dumnezeu să-l odihnească în pace! (15576)

Colegii de la Banca Națională a României, Sucursala Județeană Arad sunt alături de doamna HEDEȘAN LIVIA în marea durere pricinuită de moartea soțului
HEDEȘAN ROMAN
și transmit sincere condoleanțe întregii familii. Dumnezeu să-l odihnească în pace! (15587)

✝ SERVICII FUNERARE ✝

SC „NOSFERATU" SRL,
ARAD, str. Ghiba Birta nr. 26, telefon 270437; Non stop 094.554.874, NĂDLAC, str. 1 Decembrie, nr. 4, telefon 092.922.337.
NON - STOP
SERVICII FUNERARE
COMPLETE.
SICRIE, RESPETE, CRUCI (prețuri de producător). ACCESORII: prosoape, batiste, panglică neagră, baticuri, mânere, lumânări, catafalc, sfeșnice, steag de doliu. SERVICII: capelă, spălat, îmbălsămat, îmbrăcat, transport intern și internațional. Asigurăm colaci, colivă, coroane, jerbe, fotografii profesionale, fanfară, organizăm pomeni. OFERTA BRAD: sicriu brad, respete, cruce - 900.000 lei. Transportul sicriului la domiciliu este gratuit!!!
(c. 44)

NON STOP (la orice oră)
„RO-STYL COMPANY"
Firma noastră este PRODUCĂTOARE DE SICRIE, cu magazin în: ARAD, str. M. Eminescu nr. 4 (vizavi Cinema MUREȘUL), telefon 057-211929, 094.537.715. EFECTUĂM SERVICII: spălat, îmbrăcat, îmbălsămat și transport cu personal calificat. ASIGURĂM MINIM: 8 modele de SICRIE din LEMN MASIV (nu din PAL sau furnir); SICRIE CU MÂNERE și ȘURUB (nu se bat cuie), SICRIE LUX, 5 modele LENJERIE DECES (respete), LENJERIE DE LUX, cruci lemn și metal. ACCESORII: catafalc, steag, prosoape, etc. INTERMEDIEM: fanfară, colaci, colivă, etc. FIIND PRODUCĂTORI, AVEȚI AVANTAJUL UNOR PREȚURI MINIME și POSIBILITATEA DE A PLĂTI ÎN RATE. Ofertă: sicriu stejar (cruce, respete) - 1.000.000 lei.
ANGAJĂM PERSONAL.
(c.)

✝ COMEMORĂRI ✝

Se împlinesc 6 luni de când ne-a părăsit
SCĂMUȚ SEVER,
cel ce a fost un soț, tată și bunic iubitor. Familia. (14966)

Azi, cu durere comemorăm împlinirea unui an de când ne-a părăsit dragul nostru,
ȚIU PETRU.
Dumnezeu să-l odihnească! Familia. (15259)

Triști și îndurerați au trecut 2 ani de când a plecat în veșnicie cea care a fost o bună și iubitoare soție, mamă, bunică și străbunică
MORAR IULIANA,
din Curtici. Te vom plânge mereu! Soțul Nicu, fiica Măricuța cu soțul Pavăl, fiul Nicu și nepoata Monica din SUA, nepoata Dana cu soțul Honoriu și strănepoții: Dragos și Denis, în veci nemângâiați. Cât ai trăit te-am iubit și cât vom trăi te vom plânge și niciodată nu vom uita că ai fost cu noi cândva. Familia. (15494)

Amintesc rudelor, prietenilor, foștilor colegi, vecinilor și cunoștințelor că se împlinește un an de la plecarea dintre noi, a celei care a fost
BIRO ROZALIA (ROJI),
fostă ȘANDOR. În împărăția cerurilor să-și găsească mângâierea și odihna veșnică. NELU ȘANDOR. (14604)

Pios omagiu în amintirea celui care a fost zugravul
IAGĂR TEODOR (DORU),
de la a cărui fulgerătoare dispariție se împlinesc 7 ani. Îndureratele familii Iagăr și Zgărdău. (15506)

Se împlinește un an de când ne-a părăsit pentru totdeauna iubitul nostru verișor și unchi
BUZEȘAN SAVU
(BACEA)
Dumnezeu să-l odihnească! Familiile: Burețea și Pop. (15522)

Dragă ROJI
rămâi veșnic vie în amintirea mea. Mari. (15532)

● PRODUCE ȘI MONTEAZĂ UȘI ȘI FERESTRE DIN PVC
ARMAT CU PROFILE TROCAL GERMANIA
● PRODUCE ȘI VINDE GEAM TERMOPAN
LUCRU NEMȚESC

SATLINE

SALON DE EXPOZIȚIE:
ARAD, PIAȚA MIHAI VITEAZU
BL. M 7, PARTER
TEL./FAX. 057/25 14 61; 094 50 72 11

S.C. AMIX S.R.L.

Produce și vinde la preț de producător furaje combinate și concentrate pentru toate categoriile de animale și păsări.

▼ Cumpără cereale, soia, floarea soarelui etc.
▼ Oferim produsele la schimb de cereale și pe cupoane agricole!

2900 ARAD-ROMÂNIA
Str. Mucius Scaevola, nr. 9-11 (Zona Boul Roșu)
Tel/Fax: 0040-57-280667

(5172104)

S.C. PASTORALA S.A. ARAD

cu sediul în Arad, str. Tribunul Dobra nr. 4, județul Arad telefon 280524, organizează în data de 28.06.2000 ora 10 la sediul societății licitație publică cu ofertă în plic sigilat, pentru contractarea raportului de evaluare a societății în vederea privatizării.

Caietul de sarcini se poate consulta la sediul societății până la data de 20.06.2000.

Ofertele se pot depune la sediul societății până în data de 22.06.2000 și vor fi însoțite de dovada achitării garanției de participare în valoare de 5.000.000 lei.

(5172119)

FALCOTRADE

ROMÂNIA S.R.L.
Arad str. Gheorghe Lazăr nr. 16 ap. 2
Tel/fax: 057-253456

angajează:
- **OPERATOR AMBALARE** pentru industria alimentară

Condiții:
- vârsta maximă 30 de ani
- domiciliul stabil în municipiul Arad
- pentru bărbați stagiul militar satisfăcut

Experiența în domeniu constituie un avantaj.

Informații la telefon 272100

PENTRU DUMNEAVOASTRĂ
UN NOU ȘI AVANTAJOS
SISTEM DE RATE FĂRĂ AVANS PÂNĂ LA 36 LUNI
NOU!
la CORAURA
DE LA 1.000.000 LA 30.000.000 PUTEȚI CUMPĂRA
ORICE PRODUS
COMERCIALIZAT DE CORAURA
IMPORTANT
ACORDĂM CREDITE PENTRU **CUMPĂRĂRI DE MARFĂ:**
LA PERSOANE FIZICE CÂT ȘI LA SOCIETĂȚI
LA NOI PUTEȚI SUPLIMENTA
CREDITUL **ȘI** PE PARCURSUL RATELOR.

CORAURA

- Aparate aer condiționat ARISTON
- Biciclete pentru copii și adulți
- Folie pentru solar 10 și 4 m lățime
- Plasă geam import pentru țânțari
- Plasă rabitz, plasă gard diferite mărimi
- Cuie construcții, scoabe, sârmă zincată, electrozi
- Sobe de gătit cismă și tip menaj
- Motoare electrice, pompe apă, hidrofoare
- Betoniere, motocuitor, motocositoare
- Scări duble din lemn și aluminiu
- Cabluri, conductori și aparataj electric
- Scule și unelte agricole
- Gresie, faianță, adezivi și obiecte sanitare
- Vopsele lavabile de interior și exterior
- Vopsele de ulei, diluanți, lacuri, pigmenți de zugrăvit
- Pânze abrazive și discuri
- Acumulatori auto și butelii
- Sfoară tapițerie și arcuri
- Pânze fierăstrău circular, aparat sudură, pompe zugrav
- Televizoare color
- Frigidere, congelatoare, combine și lăzi frigorifice
- Aragaze și hote
- Boilere, cazane pentru baie
- Aspiratoare

(4873577)

ASIGURĂM TRANSPORT GRATUIT!

ARAD, B-DUL REVOLUȚIEI, BL. 10
VIS-A-VIS DE BANK POST
TEL. 270.525, 270.424

ARAD, MICĂLACA, BL. 602
PIAȚA SOARELUI
TEL. 259.884, 259.373, 259.721

LIPOVA,
LÂNGĂ PIAȚĂ
TEL. 561.804

S.C. BODIMAR SRL

Tel.-Fax 057-270078; 270079
În incinta depozitului de lângă podul GRĂDIȘTE
str. ARDEALULUI nr. 2
Vă oferă PROMOȚIONAL:

Cărămidă eficientă (tip PHOROTHERM) 10 MODELE și DIMENSIUNI
CĂRĂMIDĂ EFICIENTĂ import UNGARIA (17 modele), sub prețul B.C.A.
ASIGURĂM TRANSPORT - ÎNCĂRCAT, DESCĂRCAT MECANIZAT la DOMICILIUL CLIENTULUI
Lambriuri și Accesorii (diversitate mare de culori) - import Germania
la prețul de: 98.000 lei/mp

VĂ MAI OFERIM:
- *ciment; var; adezivi; gleturi; ipsos; ciment rostuit; tinci (pt. exterior)*
- *plasă de sârmă; rabiț; carton asfaltat; T.S.A.; bitum*
- *membrane bituminoase cu bitum aditivat (garanție 20 ani)*
- *vopsea lavabilă; coloranți; vopsea ulei; diluanți; aracet; amorsă*
- *dispersit în relief; vopsea pt. țiglă și beton; grund de metal și lemn*
- *O.B.; P.C.; articole din metal și uz gospodăresc*
- *tencuială decorativă pt. interior și exterior*
- *gips carton; profile și accesorii (import) - prețuri promoționale*
- *plăci bituwell (5 culori + transparente - import Germania)*
- *plăci policarbonat (import Danemarca)*
- *fibră de sticlă (7 culori - import Italia, înălțime de la 1 m - 4 m)*
- *policarbonat (pe suport de fibră de sticlă - 5 culori) - import Germania*
- *parchet și lambriuri laminate; podele și lambriuri din brad*
- *folie protectoare sub parchet; pervaz și accesorii*
- *jgheaburi și burlane P.V.C. (rezistență la intemperii -40°+ 70°) - import Belgia*
- *cărămidă de sticlă (albă și colorată) gama Solaris*
- *polistiren espandat și extrudat (de la 1 cm. - 20 cm. grosime)*
- *vată minerală normală și caserată (toate grosimile) - prețuri promoționale*
- *ferestre Velux; binale; teracote; folie protectoare sub țiglă*
- *țiglă import și indigenă, ciment autonivelator; cărămidă și grinzi pt. tavane*
- *cărămidă pt. horn + tubulatură și accesorii*
- *plăci azbociment (import Ucraina); pavaj curte; rigole și borduri etc.*

ASIGURĂM TRANSPORT LA DOMICILIUL CLIENTULUI

(5172127)

S.C. JACKSON INTERNATIONAL SRL ARAD

Achiziționează ORZ BOABE la prețul de 1.550 lei/kg + TVA la stas.

Recepționarea se face la bazele:

La Arad (fost FNC), str. Turdei, tel. 057/271712 - persoană de contact - d-șoara Iulia Popa, d-na Munteanu.
La Șimand, baza FNC, tel. 094618007 - persoană de contact - dl. Albici Ștefan.
La Nădlac, începând de vineri, 16.06.2000 - baza FNC - fost complex de porci.
Relații suplimentare la telefoanele: 057/257.300, 094929199 și 098603814.

NOU! Pentru această campanie, oferim societăților care contractează cu noi vânzarea de orz, motorină, cauciucuri, îngrășăminte. Diferența plătindu-se cash sau cu ordin de plată la sediul societății noastre, situat în Arad, str. Feleacului FN.

(1420719)

DEUTSCHES UNTERNEHMEN

sucht
Anwendungstechniker für
Fensterherstellung aus PVC-Profile
und Bauingenieur mit PC-Kenntnise

Der ideale Kandidat ware:
- zwischen 30-40 Jahre alt
- Ingenieur oder Techniker
- sehr flexibel, reisefreudig, seriös

Wir crwarten Ihren Lebenslauf
an folgende Fax- Nr. 057/251461.

(1420579)

COMUNITĂȚILE SĂRACE DIN LOCALITĂȚILE

Groșeni și Bârzești, constituite în baza Legii nr. 129/1998, invită societățile comerciale cu capital exclusiv privat, cu obiect de activitate construcții-montaj, specializate în execuția de lucrări de alimentări cu apă, ca până în data de 20.VI.2000, orele 12,00 să depună o prezentare a firmei, în vederea preselectării pentru execuția obiectivului:

„ALIMENTARE CU APĂ GROȘENI ȘI BÂRZEȘTI", la sediul Primăriei Archiș.

(5172135)

S.C. „BENDEA" S.R.L

VINDE PRIN MAGAZINELE
din B-dul Revoluției 26 - 38 Telefon: 231853, Liviu Rebreanu 68 - Telefon: 250905

- GRESIE color cal. I - 113.000 lei/mp
- FAIANȚĂ color cal. I - 83.000 - 106.000 lei/mp
- BATERII BAIE ■ Obiecte sanitare ■ Căzi baie
- BOILER ■ Fitinguri
- ȚEAVĂ ZINCATĂ ȘI NEAGRĂ
- ȚEAVĂ PVC colac PE 20-63 și fitinguri aferente
- TABLĂ ZN decapată și NG
- Țeavă HENCO 16 - 23000 lei/m; 18 - 26000 lei/m; 22 - 29500 lei/m și FITINGURI
- CARBID ■ TUBURI PVC ■ ȚEAVĂ DIN CUPRU și fitinguri din cupru.

(1420284)

S.C. TRANSDARA S.A. ARAD

ANGAJEAZĂ:
- conducători auto transport călători
- mecanici auto

CONDIȚII:
- vechime minim 5 ani
- vârsta maximă 45 ani
- domiciliul în Arad
- să nu aibe contractul de muncă desfăcut disciplinar
- să nu aibe întreruperi mai mari de 3-4 luni de la ultima încetare a contractului de muncă

EFECTUEAZĂ: Revizii tehnice periodice (ITP) la toate tipurile de autovehicule
OFERĂ SPRE ÎNCHIRIERE: spații pentru birouri și depozite.
RELAȚII la sediul firmei din str. L. Rebreanu95, sau la tel. 256 308, 256 309

S.C. ECOS-IMPEX S.R.L.

Arad, Calea A. Vlaicu 257 (lângă Peco) tel. 289740
DEPOZIT MATERIALE DE CONSTRUCȚII
Vinde din stoc și preia comenzi la:

■ țigle indigene și din import Ungaria; ■ cărămidă indigenă și import Ungaria ■ B. C. A. și bolțari din beton; ■ oțel beton; ■ var, ciment, ipsos, glet, adezivi ■ plasă gard, rabitz, cuie; ■ diferite materiale de construcții ■ bolțari 30x25x20 - 461.500 lei/mc pentru 20 buc/m2 zidărie de 30 cm ■ bolțari 30x15x20 - 552.000 lei/mc pentru 16 buc/m2 zidărie de 15 cm.

Preia comenzi pentru orice tip de mobilă din pal melaminat import, bucătărie, birotică, camere copii, sufragerii.

O soluție la cheie

TRANSPORT ȘI MONTARE LA DOMICILIU GRATUIT.

(4873577)

BANCA ROMÂNA PENTRU DEZVOLTARE
BRD
MAESTRO
card destinat plăţii salariilor, acceptat în ţară şi străinătate, cu posibilitatea obţinerii unui credit de până la 70% din salariul net

ADEVĂRUL
COTIDIAN INDEPENDENT ARAD
Anul XII, nr. 3028
Vineri, 16 iunie 2000 ● 20 pagini ● 2500 lei ● e-mail: adevarul@arad.ro

WEST BANK
ARAD, B-dul Revoluţiei nr. 88
TELEFON: 284.888 FAX: 285.202
Potrivit OUG nr. 219/1999 privind „Programul naţional pentru ţărănime bazat pe cupoane atribuite gratuit în anul 2000" furnizorii care livrează bunuri şi servicii potrivit Ordinului MAA nr. 10/2000 pot încasa contravaloarea acestora prin noi!

BRAT
Publicaţie auditată în semestrul II 1999
Tiraj mediu zilnic vândut: 34.958

GRATUIT

Pentru alegerile de duminică

SE TRAG SFORILE, MAI CEVA CA LA TEATRUL DE PĂPUŞI!

Aşadar, peste 48 de ore ultimul act al alegerilor locale se va sfârşi. Este vorba, evident, de aşa-zisul tur doi pentru primari. Spunem aşa-zisul pentru că ceea ce se va întâmpla duminică, în multe localităţi numai votare nu se poate numi. De ce? O ştie toată lumea: ***destui primari vor fi nu rezultatul unei lupte drepte, cinstite aşa cum a fost în turul întâi, ci al unor aranjamente între partide.***

Culmea este că asemenea chestii se fac fără fereală, la lumina zilei, liderii partidelor îndemnându-şi oamenii, fără jenă, să voteze cu primarul „x" sau „y". Motivul este obţinerea, pe baza acestor înţelegeri, a unui oscior din marele ciolan al Puterii, de către unul sau altul dintre „oamenii de bază" ai partidului: un loc de viceprimar ori de vicepreşedinte al Consiliului sau de director la nu ştiu ce regie sau instituţie după „aşezarea" lucrurilor, adică, după preluarea Puterii. Exact cum s-a întâmplat în judeţul nostru după alegerile trecute când 27 (!) de directori de toate calibrele au fost luaţi la puricat, acţiune încheiată cu înlocuirea a aproape jumătate dintre ei cu oamenii noii Puteri!

Cum spuneam aranjamentele de culise pentru turul doi au început imediat după primul tur şi continuă, probabil, şi la această oră, chit că judecând după comunicatele apărute în presă aparent lucrurile s-au lămurit. Alegătorilor, normal, nu li s-a deconspirat nimic, ei fiind doar rugaţi sau somaţi să voteze neapărat candidatul pe care partidul îl propune. Nu contează că acest candidat era până mai ieri duşmanul numărul unu al partidului sau că el face parte, ideologic, taman din cealaltă tabără, când e vorba de ciolan toate acestea trec pe planul paişpe!

MIRCEA DORGOŞAN

(Continuare în pagina 5)

SECETA - ÎNCĂ UN BLESTEM PE CAPUL ŢĂRANILOR

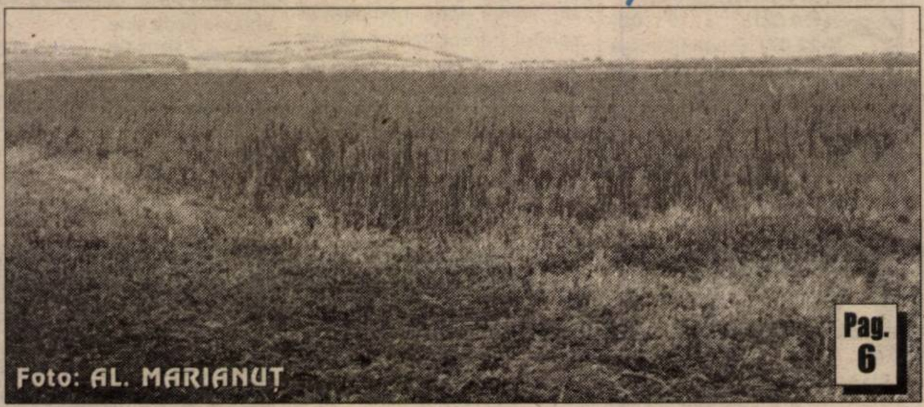

Foto: AL. MARIANUŢ

Pag. 6

ŞI ÎN JUDEŢUL NOSTRU

- ***Zeci de mii de hectare - grav afectate***
- ***Pierderi de sute de miliarde de lei***

ÎN WEEKEND, VREME FRUMOASĂ

Vremea va fi în general frumoasă, dar răcoroasă mai ales noaptea şi dimineaţa. Cerul va fi variabil, mai mult senin noaptea şi dimineaţa. Vântul va sufla moderat din sector nordic.
Tmax.: 18 la 23°C
Tmin.: 7 la 10°C.

CUM VOTĂM DUMINICĂ?

În turul doi, procedura de vot va fi mult mai simplă

Pag. 5

TRICOUL ROŞU
TR
& TRAFT

Pentru că sunt cititori fideli ai „Adevărului" iar şansa le-a surâs

II ABONAŢI AU CÂŞTIGAT, IERI, CÂTE 500.000 LEI

Foto: M. CANCIU

Pag. 4

PARABOLA CELOR TREI CONDUCĂTORI

Comunitatea dintr-un oraş AKAD a fost pusă în mare dificultate; trebuia să-şi aleagă conducătorul din trei cetăţeni onorabili, după părerea celor care i-au propulsat, pe nume Sem, Ham şi Iafet. Sem până la urmă renunţă în favoarea nepotului său Terah, pentru că era perceput ca un mai bun creştin, mai aproape de Dumnezeu, mai cinstit şi capabil să-şi conducă comunitatea spre prosperitate. Iafet, tot creştin fără nuanţă, care a mai fost pus odată în fruntea obştii, nu s-a obosit să o slujească şi nu a mai avut susţinere. A rămas în cursă alături de Terah cel gospodar, Ham care făcea parte dintr-un grup creştin mai ortodox decât ceilalţi. Dar Ham s-a înhăitat cu un preot, care la rândul lui s-a înhăitat cu un alt fost conducător de comunitate pe nume Iuda şi împreună au vrut să transforme un lăcaş a Domnului în tractir. S-au asociat în grup necurat şi cu alţi străini şi au luat bani grei pe avutul comunităţii, vânzându-l. Iuda a fost scos din fruntea obştii şi sinedriul l-a condamnat la moarte prin aruncarea cu pietre.

AVRAM ARĂDEANU

(Continuare în pagina 5)

MOBIL VENEZIA
■ MOBILIER MODERN LA COMANDĂ
■ AMENAJĂRI SPAŢII COMERCIALE
■ MATERIALE IMPORT
■ CALITATE SUPERIOARĂ
STR. VIŞINULUI NR. 74
TEL: 057/224885
092/777361

Mercedes-Benz
AutoSchunn
Partener Autorizat Mercedes-Benz
Micălaca DN7 FN
Tel/Fax: 057/286680
057/281474
E-mail: office@auto-schunn.ro
Web: http://www.auto-schunn.ro

S.C. „SERGIU GIANINA" Arad
Comenzi şi expoziţie
TÂMPLĂRIE ALUMINIU
PVC-import
geamuri termopane, site speciale insecte, rolete din PVC-aluminiu, jaluzele orizontale-verticale, uşi pliante.
B-dul Revoluţiei nr. 24 (colţ cu Lacului)
Telefon: 092 292 559
Tel./Fax. 057 212 512

Pentru obiectivitate

O PRECIZARE IMPORTANTĂ

În ziarul „Adevărul" de joi 15 iunie a.c. a apărut un articol semnat de Dana Lasc intitulat „Simple păreri". Articolul în cauză este un material publicitar plătit de CDR. În ce priveşte conducerea ziarului nu-şi asumă în nici un fel părerile extrem de subiectiv exprimate de Dana Lasc, pe proprie răspundere, fără o consultare cu Secţia politică şi conducerea ziarului. Noi, ca ziar, nu ne-am implicat în a susţine direct o persoană sau alta, în nici o funcţie, ci am reprodus doar materiale publicitare, păreri ale cititorilor.

De aceea ne dezicem de gestul colegei noastre Dana Lasc, care a fost pusă în discuţia Consiliului de Administraţie pentru încălcarea deontologiei profesionale.

Conducerea cotidianului „Adevărul"

„Adevărul" Arad se menţine între cele mai bine vândute cotidiane din România

CERTIFICAT DE AUDIT

Pag. 4

Numele editorului: SC Adevărul SRL
Adresa: Bd. Revoluţiei nr. 81, Arad
Telefon/Fax: 057 - 280.904 / 280.655
Titlul auditat: Adevărul Arad
Frecvenţa de apariţie: Cotidian
Preţ de copertă: 2000 lei

Departament publicitate
Adresa: Bd. Revoluţiei nr. 83, Arad
Telefon/Fax: 057 - 280.904 / 280.655

Data auditului: 13 aprilie 2000
Data ultimului audit: 14 decembrie 1998
Ultima perioadă verificată: iulie - decembrie 1999

ADEVĂRUL COTIDIAN INDEPENDENT ARAD
BRAT

Perioada de audit	Număr de apariţii	Tiraj brut	Vânzări: Abonamente	Vânzări: Vânzări cu bucata	Vânzări: Export	Total vânzări (4+5+6)	Copii gratis: Abonamente	Copii gratis: La cerere	Copii gratis: Promoţionale	Copii barter	Returari	Total difuzat (7+8+9+10+11)
1	2	3	4	5	6	7	8	9	10	11	12	13
Iulie	27	887.685	745.038	130.442	0	875.480	2.667	0	0	0	9.538	878.147
August	26	896.246	724.542	118.716	0	843.258	6.408	17.612	18.126	5.364	10.478	885.768
Septembrie	26	928.591	732.368	128.615	0	860.983	13.598	14.745	28.912	3.876	4.477	924.114
Octombrie	26	960.028	740.246	146.323	0	886.569	19.500	18.263	16.224	11.076	8.396	951.632
Noiembrie	26	942.689	741.026	132.361	0	873.387	13.962	19.098	16.614	11.128	8.500	934.189
Decembrie	24	854.226	658.512	126.310	0	784.822	14.396	10.227	25.920	9.240	9.621	844.605
Total	155	5.469.465	4.341.732	782.767	0	5.124.499	70.531	74.945	105.796	42.684	51.010	5.418.455
Mediile pe apariţie		35.287	28.011	5.050	0	33.061	455	484	683	275	329	34.958
Mediile anterioare		-	-	-	-	-	-	-	-	-		

Director editură DOREL ZĂVOIAN
Semnătura
Deloitte & Touche
Semnătura
BRAT SILVIU ISPAS
Semnătura
Data: 24 mai 2000

Cifrele din acest certificat vor fi interpretate numai în concordanţă cu *Raportul independent de audit asupra statisticii de difuzare* ataşat.

● FERESTRE ŞI UŞI DIN ALUMINIU ŞI P.V.C.
STR. ROŞIORI 26 TEL/FAX: 289053
ALGLASS
● GEAM TERMOPAN ● FIRME ŞI RECLAME ● MOBILIER LA COMANDĂ
PIAŢA SPITALULUI BL. 1 D, TEL/FAX: 253868

CALENDAR

■ Astăzi, Soarele răsare la ora 5,48 și apune la ora 21,01.

■ Au trecut 168 de zile din acest an. Au mai rămas 198 zile până în 2001.

■ **Praznicul zilei**: **Biserica Ortodoxă**: Sf. Tihon, Ep. Amatundei; Sf. Marcu, Episcopul; **Biserica romano-catolică**: Francisc Regis; **Biserica greco-catolică:** Sf. M. Tihon al Amatuntei din Cipru

A venit BARZA!

La Arad: Bondea Miriam Lorena, Parpală Marius, Muntean Andra Iasmina, Bibarț Doris Vivian, Voștinar Goran, Rus Adrian Alin, Cârpaci Claudiu Flavius, Broască Adrian Andrei.

La Ineu: Dimitrovici Lorena.

La Lipova: Boga Violeta Florica, Stroia Romulus Alexandru.

HOROSCOP

Vineri, 16 iunie

BERBECUL (21.03-20.04). Rămâneți cu picioarele pe pământ chiar dacă inima dvs. zboară în alte sfere. Poate vă vine ideea de a pleca cu partenerul dvs. în excursie.

TAURUL (21.04-20.05). Puterea de convingere pe care o aveți din naștere vă va ajuta mult în această zi să vă impuneți și ideile și să culegeți laurii succesului. Era și timpul.

GEMENII (21.05-20.06). Nu vă împiedicați de eventualele obstacole pe care le veți observa în drumul dvs. pentru că veți răzbate. Sunteți foarte aproape de realizarea obiectivului dvs.

RACUL (21.06-22.07). E bună decizia pe care ați luat-o dar feriți-vă să grăbiți lucrurile, toate vin și se fac la vremea lor.

LEUL (23.07-22.08). Sunteți plin de energie și aveți posibilitatea să vă îndrăgostiți din nou!

FECIOARA (23.08-22.09). E o zi bună pentru dvs. atât pentru carieră cât și pentru dragoste.

MOCHETA
Arad, Piața Gării
Telefon 235221
Vinde și montează mochetă la prețuri cu o reducere de
10-20%

BALANȚA (23.09-22.10). Competența profesională și intuiția, voința, forța interioară și spiritul întreprinzător vă vor permite să munciți cu spor pentru realizarea planurilor dvs.

SCORPIONUL (23.10-21.11). Vă preocupă intens problemele pe care le au cei din familie. Veți face tot ce este posibil pentru a-i ajuta.

SĂGETĂTORUL (22.11-21.12). Nu vă mai bazați pe cunoștințe și prieteni în această zi, ci faceți totul cu propriile puteri. Apărați-vă ideile și vă vor sprijini persoanele la care nici nu vă așteptați.

CAPRICORNUL (22.12-19.01). O zi bună pentru dvs. fie că vă aflați la serviciu sau sunteți deja în concediu.

VĂRSĂTORUL (20.01-19.02). Indiferent de contextul în care veți evolua, autoritatea dvs. înnăscută, îndrăzneala și curajul vă vor impune de la sine.

PEȘTII (20.02-20.03). În dragoste, totul va merge bine, mai ales că cel mai mare admirator va rămâne tot partenerul iubit!

„ADEVĂRUL" VĂ ASCULTĂ

La telefonul dimineții, 280944, între orele 9,00-12,00

☎ Dl. Gavrilescu Mihai ne semnalează faptul că în cimitirul Eternitatea, cele mai multe fântâni nu mai funcționează. „Mai există doar trei, dar nu sunt suficiente și rog pe cei de la Gospodărirea Comunală să ia măsuri în această privință și să nu se mai laude cu ce au realizat ei".

☎ Dl. Csomoș Ioan, domiciliat în colonia UTA ne informează că între străzile Maria Cunțan și Gutuiulu existā o grădină plină de bălării care se revarsă în stradă și pietonii nu pot trece pe acolo. Dl. Csomoș îi roagă pe cei responsabili să ia măsurile de rigoare.

Redactor de serviciu
S. AMBRUS

La telefonul după-amiezii, 280003, între orele 15,00-18,00

☎ **Secetă mare și în... cimitir.** „Pentru că în tot cimitirul Eternitatea sunt doar trei fântâni, ne descurcăm foarte greu cu udatul florilor. Cu canicula asta se usucă toate. Înainte erau cișmele aproape la fiecare alee, dar le-au demontat. Cei mai mulți dintre cei care îngrijim locurile de veci suntem în vârstă, bătrâni, și nu ne țin puterile să cărăm apa de la distanțe mari" și-a exprimat, pe bună dreptate, indignarea d-na **Dorotea Cociș** din Arad (tel. 276380). Un semnal de alarmă pentru administrația cimitirului.

Redactor de serviciu
F. TRU

ACTUALITATEA CULTURALĂ

CINEMATOGRAFE

Dacia: Plăcintă americană(SUA); 9,30; 11,45; 14; 16; 18; 20

Mureșul: ·Aventurile tigrișo-rului (SUA) 10; 12; 14; 16; 18; 20

Arta: Detectiv de voie de nevoie (SUA) 15; 17;

Paradisul în direct (Rom.) 19

Sala Mică: Star Wars - Ep. 1 Amenințarea fantomei 15,30; 18 (SUA);

Teatrul de Marionete anunță închiderea stagiunii în data de 11 iunie 2000. Stagiunea va fi redeschisă în 1 septembrie a. c.

TRIBUNA TINERELOR TALENTE

Astăzi, Filarmonica prezintă un CONCERT DE CONCERTE dirijat de CRISTIAN GEORGE NEAGU. Vor evolua soliștii Mihai Ardelean, Diana Bene, Răzvan Ivan, Demetra Varyas, Marcel Camenită, Lorand Torkos, Diana Loredana Ardelean, Lucian Nagy, Cristina Pop, Diana Birta, Laura Andreea Roșu, Diana Simona Popa.

ASTĂZI, SPECTACOL FOLCLORIC LA ȘTRAND

Orchestra populară „Rapsozii Zărandului", Fundația Cultural Umanitară „Gheorghe Zamfir" Arad organizează astăzi, 16 iunie 2000, orele 20, un spectacol folcloric **„Acasă la români"** la Ștrandul „Neptun" din Arad, cu **vărul Săndel, Dumitru Fărcaș, Traian Jurchelea, Olivia Cotocea-Cotuna, Cornelia Căprariu Roman, Tiberiu Crișan, Rodica Ardelean Onița, Malvina Nagy.** Dirijor: Petrică Pașca.

AU PLECAT DINTRE NOI!

✝ Jurca Teodor (1940); Popoviciu Mihail (1947); Fekete Gavril Ludovic (1924); Meszaroș Ladislau (1948); Fabian Ludovic (1953); Igrițiu Ana (1939); Dobriban Emilia Magdalena (1923).

Fumătorii dau de lucru pompierilor

În cursul zilei de miercuri, trei incendii au izbucnit din cauza țigărilor aprinse aruncate la întâmplare.

În două cazuri au ars câteva hectare de miriște (în zona Aradului) și paie folosite la grajduri (la o Asociație agricolă din Pecica) cu pagube minime.

În schimb, incendiul provocat de un fumător necugetat era să se lase cu urmări dintre cele mai grave. Din cauza unui chiștoc aruncat în apropierea vegetației uscate dintre traversele de cale ferată, au ars 100 metri pătrați de traverse aflate pe linia I laterală din Stația CFR Arad.

Noroc cu pompierii militari arădeni care intervenind la timp au limitat proporțiile pagubelor. La primele două incendii - zecile de hectare de lanuri de grâu aflate în apropierea focurilor, iar cel de al treilea, incendiu - Depoul și CFR Arad!

N. O.

OMAGIU COLEGELOR NOASTRE

Anul 2000, pe lângă faptul că reprezintă sfârșitul mileniului, are o semnificație aparte pentru elevii și cadrele didactice de la Școala cu clasele I-VIII Nr. 1 Sântana.

Este anul în care ies la pensie colegele noastre **Floare GOINA**, profesor de biologie (33 de ani vechime), VICTORIA SINESCU, profesor de geografie (33 de ani vechime), **Xenia Marcu**, profesor de matematică (31 de ani vechime), **Aurelia Ilica**, învățătoare (31 de ani vechime), **Viorica Zaharia**, profesor de educație fizică (26 de ani vechime).

Cu dăruire și pasiune, răbdare, migală și devotament, cu probitate morală și profesională au modelat mintea și sufletul, au trezit interesul cognitiv a zeci și zeci de generații de elevi, muncind cu dăruire și dragoste nemărginită și mai ales cu deosebită responsabilitate ce n-au fost și nu vor putea fi răsplătite niciodată pe deplin.

Le dorim din toată inima multă, multă sănătate, bucurii, împlinirea tuturor dorințelor și o viață cât mai lungă și lipsită de griji, alături de cei dragi!

PROF. G. SINESCU

PRESELECȚIE MISS SUMMER 2000

GLOBAL SERVICE - AGENZIA organizează duminică, 18 iunie, ora 22,00, la disco CORLEONE, preselecție pentru desemnarea participantelor la concursul internațional MISS SUMMER 2000 care va avea loc între 21-25 iunie la OHRID-MACEDONIA, premii în valoare de 10.000 DM, transport și cazare asigurate.

„GAUDEAMUS" LA GRUPUL ȘCOLAR ECONOMIC

Pentru fiecare elev, ziua absolvirii liceului este unică și îi va rămâne întipărită în memorie pentru toată viața. Ieri, 15 iunie, a fost rândul elevilor celor șase clase de liceu și două de seral de la **Grupul Școlar Economic Administrativ** din Arad.

În prezența absolvenților, a profesorilor și a diriginților, a părinților și a foștilor elevi, dl. director **Silvius Cureteanu** a rostit un discurs nostalgic și încurajator totodată. Premianții au fost ovaționați de colegii lor, iar **Raluca Riviș** (XII A), șefa de promoție din acest an, a fost, de departe, favorita tuturor. Prezent în fața absolvenților anului 2000, dl. **Alexandru Cioarnă**, decanul Facultății de Marketing a Universității de Vest „Vasile Goldiș", a oferit recompense în bani elevilor defavorizați și celor cu merite deosebite. D-na prof. **Smaranda Szatmari** i-a condus muzical pe absolvenți, care au cântat „La mulți ani" conducerii școlii. „Gaudeamus" predarea cheii elevilor din clas a XI-a - momente tradiționale trăite de fiecare generație.

CĂTĂLINA LAT
Foto: **ONORIU FELE**

LA PENITENCIAR - ȘCOALĂ GENERALĂ ÎN TOATĂ REGULA

Penitenciarul Arad face demersuri pe lângă Ministerul Justiției și cel al Educației Naționale pentru ca din anul școlar 2000/2001 școala din pușcărie să dobândească un statut mai pronunțat de autonomie.

Argumentele acestui fapt: un număr mare de deținuți - elevi și o dotare compusă din 9 săli de clasă la Penitenciarul Nou.

În acest moment, cele șase clase din Penitenciar (patru de învățământ primar și două gimnazial) sunt clase afiliate la Școala generală nr. 18 din Arad. Așa după cum mai arătam, 156 de deținuți au urmat cursurile în actuala formulă cu clase afiliate, 112 dintre aceștia fiind promovați.

N. O.

Echipa de serviciu
IOAN TULEU - *secretar de redacție.*
Bianca Felea, Adela Homorâceanu, Ioan Leac, Dina Rujan, Ramona Vidulescu - *tehnoredactare computerizată.*
Doina Jurcă, Aurica Telcian - *corectură.*

UTILITARE

PIEȚE, TÂRGURI

Astăzi este zi de piață la Ineu, Lipova, Covăsînț, Mișca, Moneasa, Șepreuș, Șimand, Vladimirescu. Tot astăzi se organizează târguri săptămânale la Ineu, Șepreuș, Șimand.

Mâine, sâmbătă, vor avea loc târguri săptămânale la Felnac, Lipova, Pâncota, Hălmagiu și Moneasa, iar duminică, la Sântana și Vinga.

FARMACIA DE SERVICIU

Farmacia 72, B-dul. Revoluției nr. 81, telefon 254336 este deschisă non-stop de vineri și până luni.

Farmaciile **„Sinapis"**, B-dul Revoluției, nr. 88, lângă Noul Stil, telefon 282369, **„Noua Farmacie"**, str. Andrei Șaguna, nr. 15, telefon 948 sunt de serviciu cu program non-stop.

URGENȚE STOMATOLOGICE ...

... asigură Cabinetul din str. Crișan ((în spate la Gionelli), program non-stop. Telefon: 253794.

● În zilele de sâmbătă și duminică, urgențe stomatologice asigură și cabinetul din B-dul Revoluției nr. 62, ap. 17, între orele 9,00-19,00. Telefon: 256665.

În satul Andrei Șaguna
MARE BAL...

A devenit deja o tradiție ca în fiecare an cu ocazia Rusaliilor, în satul Andrei Șaguna, comuna Zimandu Nou, să se organizeze mare bal. Spectacolul va avea loc duminică, 18 iunie 2000, la Căminul Cultural din Andrei Șaguna și vor fi invitați mari nume ale muzicii populare bănățene.

S. G.

PREȚUL AURULUI

Banca Națională: Pentru gramul de aur de 24 K, prețul cu ridicata - 192.910 lei, iar prețul de achiziție - 173.619 lei. Prețuri valabile la sfârșitul săptămânii.

Piața neagră - **Aur 14 K**: cumpărare - 85.000 lei/g, vânzare - 105.000 lei/g. **Aur 18 K**: cumpărare - 110.000 lei/g, vânzare - 130.000 lei/g.

CURSUL VALUTAR*

- VALORI ÎNREGISTRATE IERI, 15 IUNIE 2000

Denumirea valutei	BNR	BCR		BRD		Banca Transilvania		Banca Agricolă		BIR		Bursa neagră	
		C	V	C	V	C	V	C	V	C	V	C	V
Dolar	21024	20900	21100	20150	21170	20900	21220	20500	21160	-	-	20200	2080
Marca germană	10226	10088	10496	10198	10460	10000	10380	10000	10390	-	-	10000	1020

UN ARĂDEAN - OFIȚER DE POLIȚIE ÎN KOSOVO

Astăzi pleacă spre Pristina un nou grup de ofițeri de poliție români.

Cei 20 de polițiști au fost selecționați în urma unor teste deosebit de riguroase, dintre cei câteva sute înscriși din țară și capitală. La sosire (în capitala provinciei Kosovo) aceștia vor fi repartizați în zonele de interes, urmând să îndeplinească misiuni specifice, cu preponderență în cadrul formațiunilor operative ale serviciului judiciar. Printre cei plecați în misiune, pe perioada de an un de zile, se află și un arădean; este vorba despre lt. Ioan Dascălu, din cadrul Poliției Municipiului Arad. El este cel de al treilea ofițer arădean în Kosovo.

Contingentul român care lucrează în cadrul UNMIK (United Nations Mision in Kosovo) numără 70 de ofițeri de poliție.

ONORIU FELEA

VOM CIRCULA ... NEMȚEȘTE!

Compania de Transport Public Arad (CTPA) are pregătiți banii necesari cumpărării unui alt lot de cinci tramvaie nemțești de mare capacitate (180 de locuri fiecare).

Prețul unui tramvai (plus cheltuielile de transport) se ridică la 30.000 DM. Spre sfârșitul lunii, cele cinci tramvaie vor fi îmbarcate în vagoane de marfă în gara Essen (Germania) urmând să ajungă la Arad pe la începutul lui iulie.

Reamintim că în urmă cu două săptămâni, Compania de Transport Public a achiziționat, tot din Germania, cinci tramvaie de capacitate medie care, așa după cum ne informa dl. Petru Cuvineanu, directorul tehnic al CTPA, vor fi puse în circulație în zilele următoare.

N.O.

PE ȘOSELE

Miercuri, polițiștii de la circulație au reținut șase certificate de înmatriculare pentru defecțiuni tehnice, au aplicat 105 amenzi în valoare de 16.445.000 lei și au ridicat în vederea suspendării alte șase permise de conducere, două dintre acestea pentru conducere sub influența băuturilor alcoolice.

FURT DE CABLU TELEFONIC

Poliția îi cercetează în stare de arest preventiv pe **Băncilă Ștefan**, 36 ani, din Bodrogul Nou și pe **Borlan Mihai**, 25 ani, din Sântana. S-a stabilit că în perioada lunilor martie-aprilie a.c., cei doi au sustras, în mod repetat, sârmă de cupru de pe stâlpii de telefon dintre localitățile Bodrogul Nou - Călugăreni și Felnac.

Împotriva lor Parchetul a emis mandate de arestare preventivă pe timp de 30 de zile.

COPIL ACCIDENTAT

Miercuri, pe raza municipiului Arad, în timp ce Mitrescu Moise-Valeriu, din Arad, conducea autoturismul AR-01-CLL, a surprins și accidentat ușor pe minorul Bogdan Mădălin, de 8 ani, din Arad. Acesta a traversat strada pe trecerea de pietoni.

DIRECTORUL MEDIULUI - ASEDIAT DE... FURNICI

Mulți arădeni care locuiesc la blocuri în diferite zone ale orașului au observat furnici și alte gângănii de sezon prin apartamente.

Potrivit d-lui Viorel Biscăreanu, director al Agenției de Protecția Mediului Arad, este al treilea an consecutiv când insectele urcă la etajele superioare. „Este un fenomen sporadic, care ține cam o lună jumătate- două luni. Nu știu cine ar fi abilitat să intervină. Sincer, și la mine, în Vlaicu au apărut furnici, probabil din cauza temperaturilor excesive."

Invazia poate fi oprită, spun cunoscătorii, spălând pardoseala cu apă, detergent și clor.

A. BOROȘ

INVAZIE DE OMIZI

LA VINGA

De câteva săptămâni în comuna Vinga, localnicii se confruntă cu invazia omizilor de dud. Oamenii se tem că dacă nu se vor lua măsuri urgente, copacii vor fi complet distruși.

Primăria a achiziționat o cantitate mare de dinilin, iar săptămâna aceasta se va stropi cu elicopterul o suprafață de 300 ha. Localnicii așteaptă ca efectul să fie cât mai rapid.

ÎN ARADUL NOU

Nici arădenii n-au scăpat basma curată. Mai mulți cetățeni din cartierul Aradul Nou ne-au sesizat că toți pomii sunt împânziți de omizi păroase și în câteva zile vor rămâne fără frunze. De la Primăria municipiului am aflat că în zilele de 12-13 iunie a fost stropită cu elicopterul o porțiune de 100 de ha. Pentru că zona acoperită a fost mică, e de presupus că și rezultatele vor fi pe măsură.

S. AMBRUȘ

COMERȚ ILICIT

În cadrul unei acțiuni desfășurată miercuri, de polițiști au fost depistați **Cioară Sofia**, de 45 ani; **Iovi Livia**, de 24 ani și **Horga Teodor**, de 50 ani, toți din Lipova, care comercializau produse fără acte de proveniență. Au fost sancționați cu amenzi în valoare de 8.300.000 lei și s-a dispus ridicarea, în vederea confiscării, a unor bunuri în valoare de 8.000.000 lei.

MAI MARE A FOST SPERIETURA

Pompierii militari arădeni au intervenit pe Calea Aurel Vlaicu nr. 28-30, unde s-a anunțat că arde o autoremorcă, proprietatea firmei S. C. REȘORVA SRL.

Flăcările au distrus 35 de metri pătrați de fibră de sticlă din podeaua remorcii, pagubele cifrându-se la un milion de lei. „Incendiul a fost provocat de Ioan Szep, muncitor la S. C. RESORVA SRL, care a executat lucrări de tăiere cu autogen la remorca propusă pentru casare, fără a respecta normele PSI" ne-a informat dl. cpt. Lucian Câmpean, purtătorul de cuvânt al Grupului de pompieri „V. Goldiș" din Arad.

N. O.

La Vladimirescu

NOAPTE DE COȘMAR

Miercuri seara a fost furtună. Trecând peste faptul că n-a plouat, lucru pe care îl așteptam cu toții, locuitorii din Vladimirescu au mai avut un necaz. Pe la ora 21, când a început să bată vântul cu putere pe mai multe străzi s-a întrerupt curentul electric. Oamenii, normal au sunat la CONEL... dar surpriză: aici echipă de servici nu exista! La numărul de telefon 235991 răspundea doar... portarul. Sau, mă rog, așa se prezenta. În final, n-a mai răspuns nimeni.

Locuitorii din Vladimirescu au rămas în întuneric. Frigiderele s-au dezghețat, alimentele s-au stricat. CONEL-ul nu ajunsese nici ieri dimineață să repare avaria.

Ș. POPESCU

Foto: ONORIU FELEA

♦♦♦ A sosit vacanța mare ♦♦♦

Din cauza secetei

ÎN PĂDURE NU MAI RĂSAR CIUPERCI

An de an, Direcția Silvică Arad (DSA) avea încheiate în iunie zeci de contracte de concesionare cu firmele specializate în recoltatul ciupercilor de pădure.

În acest an, însă, nu a fost încheiat nici un contract de concesiune. „Explicația e simplă: din cauza secetei prelungite, recolta de ciuperci din acest an este compromisă", ne-a declarat dl. dr. ing. **Florian Borlea**, directorul D.S.A.

Pierderile atât pentru Direcția Silvică Arad cât și pentru cei care recoltează ciupecile sunt foarte mari, anual în județ, din exportul de ciuperci se încasează sute de mii de dolari. Și, pentru a vă face o idee și mai clară despre afacerea cu ciuperci, vă putem informa că România câștigă din exportul hribilor, gălbiorilor, și a altor feluri de ciuperci, peste 40 de milioane de dolari pe an.

N. OPREAN

CERCETAȚI ÎN STARE DE LIBERTATE

■ Poliția îl cercetează în stare de libertate pe **Toth Gavril** 55 ani, din Semlac care l-a agresat pe Prutean Petru, 42 ani, din aceeași localitate. Acesta, din urmă a fost internat în Spitalul Județean Arad cu contuzie parietală dreaptă.

■ Tot în stare de libertate este cercetat și **Ardelean Mihai**, 51 ani, din Păuliș. Acesta a fost depistat conducând pe drumurile publice fără a poseda permis de conducere, un tractor neînmatriculat.

INVITAȚIE

În atenția

ADMINISTRATORILOR ASOCIAȚIILOR DE LOCATARI

din cartierul Aurel Vlaicu

Avem deosebita onoare de a vă invita la **SEMINAR**-ul organizat de firma **Contor ZENNER** în data de **23 iunie**, **ora 09.00**, la noul sediu de producție de pe **Calea Bodrogului nr. 2-4**.

Vor fi dezbătute următoarele teme de actualitate:

- contorizarea apartamentelor (apă rece și apă caldă);
- contorizarea energiei termice și repartizarea costurilor pe apartamente;
- repartizarea, facturarea și decontarea cheltuielilor comune ale asociației.

Programul seminarului cuprinde:

- vizitarea fabricii
- prezentarea produselor și serviciilor **ZENNER**
- bufet suedez

(1420739)

Vă așteptăm! Contor ZENNER Romania S.A.

Protecția salariaților în cazul unor temperaturi extreme

Guvernul a adoptat, în ședința de joi, o ordonanță referitoare la protecția persoanelor încadrate în muncă, în perioadele în care, din cauza condițiilor meteorologice nefavorabile, se înregistrează temperaturi extreme.

Prevederile ordonanței se aplică atunci cînd Institutul Național de Meteorologie și Hidrologie anunță temperaturi ale aerului de peste 37 de grade Celsius sau cînd acestea scad sub - 20 de grade Celsius, timp de două zile consecutiv.

În perioadele cu temperaturi extreme, angajatorii trebuie să ia toate măsurile prevăzute de Legea nr. 90/1996 a protecției muncii, pentru asigurarea condițiilor de microclimat la locul de muncă în limitele prevăzute la normele generale de protecție a muncii.

Romtelecom majorează prețurile

Un impuls de convorbire telefonică va costa 595 de lei, iar prețul unui abonament telefonic pentru o linie individuală cu 100 de impulsuri incluse va fi de 124.000 lei, în urma aplicării, de la 1 iulie, a deciziei RomTelecom de majorare în medie cu 7,37% a tarifelor pentru serviciile de telecomunicații.

Impulsul telefonic se scumpește cu 45 de lei, în timp ce costul abonamentului lunar care include 100 de impulsuri va fi mai mare cu 16.000 de lei. În același timp, prețul unui abonament cu 50 de impulsuri incluse va crește de la 85.000 de lei la 99.000 lei, iar cel al unui abonament care nu include impulsuri, de la 59.000 de lei la 71.000 de lei.

În cimitirul din Micălaca

ÎN SPATELE UNEI CRUCI A FOST GĂSIT CADAVRUL UNUI BEBELUȘ

Ieri, în cimitirul din Micălaca a fost descoperit cadavrul unui bebeluș. Înfășurat într-o pungă de plastic și introdus apoi într-o cutie din carton, corpul neînsuflețit al nou-născutului a fost găsit întâmplător în spatele unei cruci de marmură, de către o femeie. Speriată, aceasta a anunțat Poliția. Cadavrul prezenta urme care indicau faptul că micuțul fusese omorât prin asfixiere, probabil fiind îngropat în nisip. Polițiștii arădeni au început cercetările în vederea descoperirii autorului sau autoarei oribilei fapte.

F. TRUȚ

Biroul Român de Audit al Tirajelor confirmă încă o dată

„ADEVĂRUL" ARAD SE MENȚINE ÎNTRE CELE MAI BINE VÂNDUTE COTIDIANE DIN ROMÂNIA

Într-o perioadă extrem de dificilă, când prin politica de monopol asupra hârtiei de ziar, prin impozite sufocante, prin șantajarea, amenințarea și chiar încarcerarea ziariștilor incomozi actuala putere încearcă să pună botniță presei independente, când multe ziare și-au redus drastic tirajul sau au dispărut de pe piața presei, „Adevărul" Arad a continuat și continuă să se mențină între cotidianele cu cel mai mare tiraj din România. Prin numărul de exemplare **vândute** zilnic, ziarul nostru se află pe primul loc în rândul presei locale și între primele 8 cotidiane din România, în urma noastră situându-se multe ziare cu difuzare regională și națională.

Această poziție de frunte a „Adevărului" de Arad - primul ziar din România apărut după Revoluție cu acest nume - ne-a fost reconfirmată de firma americană DELOITTE & TOUCHE specializată în auditarea (certificarea) tirajelor, care la solicitarea Biroului Român de Audit al Tirajelor (a cărui membru fondator este ziarul nostru) a verificat documentele de tipărire și difuzare ale ziarului pe semestrul II 1999, confirmând un tiraj zilnic vândut de 34.958 exemplare. Mai exact, la un tiraj tipărit de 35.287 exemplare returul zilnic a fost de 329 exemplare - deci mai puțin de 1 la sută! - fiind vândute așadar 34.958 ziare în medie pe zi.

Explicația acestui loc de frunte în peisajul presei cotidiene românești constă în profesionalismul echipei de ziariști de la „Adevărul", în preocuparea permanentă de a adapta structura și conținutul cotidianului la preferințele și nevoile de informare ale cititorilor, în păstrarea independenței ziarului și a menținerii unei poziții echidistante politic. Evident, nu în ultimul rând trebuie menționat interesul și dorința dvs., a cititorilor arădeni, de a fi informați zi de zi obiectiv și complet cu tot ceea ce se întâmplă interesant în județ, în țară și în lume.

MIRCEA CONTRAȘ

Parada modei și Marele concurs Ziridava

Ieri, la ora 14,30, în fața magazinului Ziridava a avut loc o paradă a modei, urmată de extragerea premiilor Marelui concurs Ziridava. Oamenii de pe stradă s-au oprit câteva minute în care au uitat de căldura toridă și au admirat îmbrăcăminte pentru copii, rochii de seară, de sezon și de mireasă.

Un moment folcloric al Floricăi Zaha a făcut trecerea la partea a doua a evenimentului: desemnarea câștigătorilor Marelui concurs. S-au acordat premii în obiecte, în valoare de peste 70 de milioane de lei. Ieri, Ziridava și colaboratorii magazinului au făcut fericite 128 de persoane din Arad, din județ și chiar din...București.

T. MATICA

Foto: ONORIU FELEA

Pentru că sunt cititori fideli ai „Adevărului" iar șansa le-a surâs

11 ABONAȚI AU CÂȘTIGAT, IERI, CÂTE 500.000 LEI

Titulatura de „cotidian independent" cuprinsă în antetul ziarului nu este deloc gratuită, „Adevărul" fiind un ziar nesusținut economic ori politic. Practic, în spatele nostru nu se află nimeni - ceea ce ne permite păstrarea condiției de cotidian independent și echidistant - singurele venituri provenind din publicitate și vânzarea ziarului (abonamente și vânzare liberă). Dacă totuși avem un „stăpân" acesta sunteți dvs., zecile de mii de cititori, cărora încercăm să vă oferim, zi de zi, un ziar cât mai interesant, mai obiectiv și divers, la un preț cât mai accesibil. În plus, categoriei celei mai constante de cititori - abonații - le oferim posibilitatea de a-și asigura primirea cotidianului preferat la un preț avantajos, având și șansa de a câștiga unul dintre cele zece premii de fidelitate pe care „Adevărul" le oferă lună de lună abonaților săi.

În luna iunie, pe adresa redacției au sosit pentru tragerea la sorți a premiilor de fidelitate peste 10.200 de taloane. Invitat principal a fost domnul **prof. SORIN HOARĂ, patron al S.C. SEMO SRL Arad**, alături avându-i, și de această dată, pe apropiații noștri colaboratori din cadrul Poștei arădene: d-na MARIA NEAGU, inspector-șef al Inspectoratului județean de poștă și d-nul ILIE TRIPA, șeful Oficiului teritorial de poștă Arad.

Iată și lista celor zece fericiți câștigători:

1. **Măchițescu Ion** - Chișineu-Criș, str. Câmpii nr. 43
2. **Moț Mihai** - Macea, nr. 1191
3. **Drăgan Nicodin** - Arad, str. Grozăvești nr. 9
4. **Wild Emil** - Arad, str. Caisului nr. 3

Invitatul nostru principal a purtat noroc deopotrivă abonaților din municipiu și celor din localitățile județului.

5. **Vesa Elena** - Ineu, str. A. Iancu nr. 76
6. **Ungurean Ioan** - Vinga, nr. 781
7. **Jurj Constantin** - Galșa, nr. 164
8. **Văcean Maxim** - Arad, str. B. Deleanu 30
9. **Bizău Dumitru** - Arad, str. Imașului, bl. 2, sc. A, ap. 9
10. **Crișan Ioan** - Tauț, nr. 270

Invitatul nostru principal a oferit, la rândul său, un premiu suplimentar în valoare tot de o jumătate de milion de lei, care a revenit cititorului nostru **Ignișca Tudosie** din Arad, str. Răzvan nr. 6.

Toți cei 11 abonați-câștigători sunt invitați luni, 19 iunie a.c., ora 12, la sediul redacției pentru a-și ridica premiile pe baza buletinului de identitate și a chitanței-abonament valabilă pe luna în curs.

M. CONTRAȘ
Foto: **M. CANCIU**

O nouă amânare a constituirii structurilor Consiliului Județean?!

Din câte am aflat, nici sâmbătă nu se vor putea constitui structurile Consiliului Județean Arad. Gruparea alcătuită din PDSR, PNL, ApR; PUNR, PRM a hotărât în cadrul unei întâlniri de miercuri că de-abia marți, 20 iunie, a.c., va participa la ședința de constituire a structurilor C.J. unde vor fi aleși președintele și cei doi vicepreședinți ai C.J. cât și celelalte structuri din cadrul Consiliului.

Deocamdată, cel puțin, sorții de izbândă par să încline înspre tabăra pedeseristă, dar nimic nu e sigur, se sapă adânc și jocurile încă nu sunt făcute. Există o variantă surpriză și s-ar putea ca aceasta să se impună până la urmă. Totul depinde de votul individual căci, la urma urmei, votul fiind secret, oricine poate fi cooptat individual și nu partidic, de o parte sau de alta.

Bine ar fi, pentru județ, ca în fruntea județului să fie aleși oameni cu deschidere, dinamici, influenți și reprezentativi. Deocamdată, singurul lucru care preocupă partidele este cum să obțină cât mai mult din ciolanul puterii. Marți vom afla care ce a apucat și vom ști cine sunt cei ce vor conduce destinele județului.

I. IERCAN

CUM VOTĂM DUMINICĂ?

În turul doi, procedura de vot va fi mult mai simplă

◆ Fiecare cetățean cu drept de vot va primi în baza actului de identitate un singur buletin de vot.

◆ Buletinul de vot cuprinde două patrulatere în care sunt trecute numele celor doi candidați. Patrulaterele sunt dispuse în ordinea corespunzătoare numărului de voturi obținute de către fiecare candidat în turul unu.

◆ Alegătorul trebuie să aplice ștampila în interiorul unui singur patrulater, în caz contrar votul anulându-se.

◆ Nu se permite accesul în aceeași cabină de votare a două sau mai multe persoane, decât în cazul în care una dintre persoane are nevoie de însoțitor.

◆ După votare, buletinul de vot se împăturește în două, cu ștampila secției de votare în exterior și se introduce în urnă.

◆ După introducerea buletinului de vot în urnă, se predă ștampila și se recuperează actul de identitate pe care se aplică ștampila „Votat" sau (după caz) se aplică un autocolant cu aceeași mențiune.

DORU SINACI

La BEJ și BEM totul este OK!

Biroul Electoral Județean și Biroul Electoral Municipal își desfășoară activitatea normal. Totul este pregătit pentru turul doi al alegerilor locale. Buletinele de vot au fost deja tipărite. În cursul zilei de azi se distribuie buletinele în localitățile în care se va desfășura turul doi. Gheorghe Trif, președintele BEJ și George Pătuleanu, locțiitorul președintelui BEM, ne-au declarat „la indigo": „Nu sunt probleme".

T. S.

Extinderea CDR nu este posibilă

PNȚCD și PNL vor participa împreună, în cadrul CDR, la alegerile generale, iar alianța nu se va extinde, deoarece pragul electoral poate deveni "periculos", a declarat, joi, Ion Diaconescu, președintele PNȚCD, după întîlnirea cu liderul liberal Mircea Ionescu Quintus.

"Amîndoi ne-am reafirmat dorința de a merge cu CDR la alegerile din toamnă", a spus Diaconescu, adăugînd că "în nici un caz" CDR nu poate primi alte partide, motivul fiind creșterea periculoasă a pragului pentru alianțele care cuprind multe formațiuni politice. El a admis însă că o colaborare cu ApR poate să se contureze după alegerile generale.

PARABOLA CELOR TREI CONDUCĂTORI

☛ (Urmare din pagina 1)

Dar asociatul și omul său din umbră, Ham a rămas, și s-a dedat la lucruri neplăcute Domnului, făcând din orașul AKAD, sodome și gomore. Morții nu-și mai găseau locul în cimitire, copiii erau pervertiți și agresați sexual, dedați la droguri și băutură. Toată lumea încântată era pe buze cu numele lui HAM. Destrăbălarea, furtul, mita, sodomia și-au găsit locul în grădina cu adieri răcoroase a lui HAM.

În acest timp TERAH a dovedit căință, s-a dovedit bun slujitor al Domnului și al oamenilor, și-a atras simpatia prin modul direct, cinstit de a le vorbi. A venit cu lucruri plăcute Domnului și oamenilor, a adus de peste mări și râuri, oameni cu frica lui Dumnezeu, cu care s-a angajat la lucruri mari pentru comunitate. Inclusiv a promis că va termina noul templu al orașului, din care s-au înfruptat preoți și laici vânduți de HAM, Iuda și TULACN diavolului.

Colectivitatea și grupurile mai ortodoxe sau mai puțin ortodoxe, dar cu frica lui Dumnezeu, au văzut cine este și trebuie să fie Alesul lor. I-au alungat din cetate pe netrebnici și au pus un om destoinic, gospodar care să-i reprezinte și să-i scoată din păcat și sărăcie.

Susținătorii lui HAM care s-au cocoșat cărând bogățiile orașului la curțile unor indivizi corupți, lacomi, egoiști și răi, frustrați de propria incompetență, cioplindu-și chipuri de idoli pe toate stelele și monumentele orașului, au fost scoși cu pietre din oraș.

Cetățenii din AKAD nu s-au mai lăsat păcăliți ca în trecut și acum prosperă, o duc mai bine, au un templu nou de închinăciune pentru cei majoritari și temple mai mici pentru minoritari. Nu mai există, de fapt, majoritari și minoritari pentru că TERAH, cel iubit de oameni pentru faptele lui, a fost pus în fruntea obștii întregi și este conducătorul recunoscut al tuturor cetățenilor orașului.

PDSR va picheta sediul TVR

PDSR va începe, joi seara, pichetarea sediului TVR, în semn de protest față de modul în care această instituție a tratat tema evenimentelor din 13-15 iunie 1990, fără să ofere un drept la replică președintelui PDSR, Ion Iliescu, a declarat, joi, prim-vicepreședintele partidului, Adrian Năstase. Năstase a apreciat că TVR a procedat "partizan și incorect", oferind publicului zile întregi "clipuri, imagini în care prezintă obsesiv și trunchiat acele evenimente". El a spus că, în măsura în care TVR nu-și face datoria de televiziune echidistantă, PDSR va începe pichetarea sediului televizuinii publice, pentru că aceasta devine "un agent electoral al actualei puteri". "Nu vom mai tolera astfel de chestiuni. Este o mizerie ceea ce se întîmplă în Televiziune și vom atrage atenția și în plan intern și extern", a spus Năstase. El a arătat că PDSR este nemulțumit și de faptul că TVR a anunțat, "întrerupînd blocuri de știri", mitingul organizat de GDS, "10 ani de la Mineriada din 13-15 iunie 1990 - Să ne amintim împreună", arătînd că nu în același fel se procedează și în privința mitingurilor PDSR. Năstase a mai spus că PDSR deține informații, pe care le-a transmis la Poliție, că persoanele care vor fi prezente la mitingul organizat de GDS și Alianța Civică vor încerca să ajungă la sediile partidului și să arunce cu pietre.

PRIMĂRIA MUNICIPIULUI ARAD ANUNȚĂ:

Președinții (vicepreședinții) secțiilor de votare sunt invitați sâmbătă, 17.06.2000, între orele 9,00-11,00, la Primăria Municipiului Arad pentru a ridica buletinele de vot necesare în turul II al alegerilor locale din 18.06.2000.

PRIMAR,
av. Valentin Paul Neamț
(1420741)

Pentru alegerile de duminică
SE TRAG SFORILE, MAI CEVA CA LA TEATRUL DE PĂPUȘI!

☛ (Urmare din pagina 1)

După cum relevam cu un alt prilej, firește, nu toți membrii partidului vor vota orbește, așa cum le-au recomandat liderii lor, mulți dintre ei neacceptând asemenea compromisuri, dar, în mod categoric, vor fi destui care fie din neștiință, fie dintr-un spirit de partid prost înțeles se vor conforma. Oricum, *una peste alta, este clar că rezultatul din turul doi al alegerilor va fi unul artificial, contrafăcut, el deosebindu-se ca de la cer la pământ de ceea ce s-a întâmplat în 4 iunie. Normal ar fi fost să nici nu existe acest tur doi, discriminarea care se face între un viitor primar și un viitor consilier fiind prea izbitoare.*

Adică, deși și unul și celălalt sunt aleși prin votul liber al electoratului, în vreme ce consilierul este ales din primul foc, indiferent că votează 10%, 15% sau 100% dintre alegători, primarul, curios, nu beneficiază de aceeași condiție democratică, el intrând în turul doi dacă la vot s-au prezentat mai puțin de 51% dintre alegători. Eliminarea acestei discrepanțe ar fi benefică din multe puncte de vedere, inclusiv din acela, deloc de neglijat, al economisirii unor zeci și zeci de miliarde de lei care acum, precum, duminică, se aruncă pe apa Sâmbetei.

Știu că mulți vor zice: bine, bine dar asta-i democrația, așa se întâmplă și în alte țări. De acord, dar aceasta nu înseamnă că această procedură democratică este și trebuie să rămână imuabilă, că ea nu poate fi ajustată sau îmbunătățită.

Apropo de democrație. După apariția articolului de vinerea trecută, intitulat „Actuala Putere nu știe să piardă", am primit mai multe scrisori. Las la o parte pe cele care apreciază și sunt de acord cu punctele de vedere exprimate acolo, spre a sublinia conținutul evident subiectiv și partizan a două dintre ele. *Repet: nu sunt membru PDSR și nici membru ApR, cum mă face autorul unei scrisori care „știe din sursă sigură" acest lucru,* dar cum relevam și vinerea trecută, luând în considerare reacția actualei Puteri - mă refer la cei de la vârf - care au căutat și caută vini în oricare altă parte numai în curtea lor, nu, ca și imaginarea a tot felul de scenarii funambulești aparținând, chipurile, PDSR-ului, este limpede și pentru un orb, că actualii guvernanți se cramponează, precum înecatul de pai, de Putere.

Omenește îi înțeleg, deși personal nu am avut și nu am asemenea ambiții, dar ca politicieni cum le place să treacă și să li se spună nu îi înțeleg deloc, după mine un politician fiind ca un sportiv: a câștigat un an, patru, felicitări, a pierdut, se înclină și recunoaște acest lucru lăsând altora mai buni, chiar dacă pe moment, locul.

Așa ar trebui să fie dacă politicienii noștri ar fi niște politicieni adevărați, născuți, iar nu făcuți. Sau mai rău, pârâți ...

ApR va participa singură în alegerile generale

Președintele Teodor Meleșcanu a reafirmat joi, în cadrul unei conferințe de presă susținută la Sighișoara, faptul că Alianța pentru România va participa singură în alegerile generale și va avea un candidat propriu la Președinție.

"ApR nu a purtat negocieri sau discuții pentru formarea unei alianțe preelectorale. Încercările unor politicieni de a lega ApR de diverse formule de alianțe reprezintă mai degrabă expresia propriei lor dorințe", a declarat Teodor Meleșcanu.

"Vrem să demonstrăm că suntem capabili să devenim o alternativă atît la guvernările trecute, cît și la cea actuală. Prin rezultatele în alegerile locale am dovedit că reprezentăm a treia cale în politica românească, că suntem un partid capabil să așeze România pe un curs ascendent și să schimbe sensul în care a evoluat țara în ultimii 10 ani", a mai spus Meleșcanu.

MUȘCĂTURA ȘARPELUI SINDICAL

Tableta zilei

Toate partidele cu pondere pe eșichierul politic românesc au semnat protocoale de colaborare cu marile centrale sindicale sau cu fiecare sindicat în parte. Încercarea de a imita sistemul german, în care sindicatele fac efectiv politică, fiind reprezentate de către SPD, a fost una naivă, legată în special de interesele personale ale unor lideri cu charismă, gălăgioși și belicoși, până în momentul în care au ajuns la ciolan. Este simptomatic faptul că doar „Cartel Alfa" a rămas în afara jocurilor politice, cu toate că Bogdan Hossu a fost amenințat cu răpirea copilului, asasinarea soției etc. Celelalte centrale sindicale au făcut partipris cu partidele care aveau șansele cele mai mari de a accede la putere sau și cu puterea și cu opoziția. Cameleonismul liderilor sindicali a reușit să-i păcălească pe cei mai cu „ștaif" politicieni, aceștia fiind duși cu preșul la cel mai vulgar mod cu putință.

Este la mintea cocoșului că nici un lider sindical nu va reuși să-i convingă pe „supuși" să voteze un anumit partid, din moment ce ei sunt membri ai altor partide.

Este absolut aiuritor un protocol semnat de către sindicate, care prin esență sunt social-democrate, cu partide de dreapta. Miron Cozma, „Luceafărul Huilei", a fost și a rămas un social-democrat, în sensul că singurul partid pe care l-a susținut a fost un partid social-democrat. A fost singurul lider de sindicat care a fost ascultat de către sindicaliștii din subordine, pentru simplul motiv că minerii știau că dacă Miron Cozma ridică glasul ei vor primi salarii mărite, sporuri, prime etc. Chit că le meritau, chit că nu.

Cu timpul, sindicaliștii au prins gustul șantajului, bazându-se pe faptul că este de „bun-gust" pentru orice partid să aibă semnat un protocol cu sindicatele. Ce a rezultat, s-a văzut. Cei care s-au bazat pe acel petic de hârtie numit „protocol" s-au fript cu ciorba.

Alegerile locale din 2000 au demonstrat cum nu se poate mai bine că nu poți să mizezi în nici un caz pe semnătura unui lider sindical, sperând că acesta îți va aduce voturi cu toptanul. În Arad, exemplul cel mai edificator este PSDR, care a mizat pe un candidat la Primăria Aradului charismatic și în plus lider sindical. S-a dovedit că sindicaliștii au preferat să voteze altfel sau să nu voteze deloc.

Până la urmă, se vede cu ochiul liber că protocoalele semnate cu sindicatele sunt pur formale, numai pentru a da bine în afară, fiecare partid susținând că are sprijinul acestora. Gogoși, cu care Occidentul s-a obișnuit deja. Occidentalii știu că SPD-ul german discută și negociază cu sindicatele, nu le iau ca parteneri la guvernare. Pentru simplul motiv că întotdeauna sindicatele vor avea ceva de revendicat. Or, a-i coopta la putere pe liderii sindicali, nu înseamnă a închide gura sindicaliștilor. Din păcate, în România, liderii sindicali s-au transformat în șerpi care stau la pândă și mușcă la momentul oportun, pentru a accede la putere. Excepțiile sunt extrem de puține și nu fac decât să întărească regula. Nu cred că este departe momentul în care foști lideri sindicali, ajunși miniștri, vor ordona să se tragă cu tunurile în sindicaliștii care protestează...

SIMION TODOCA

Și în județul nostru

SECETA - ÎNCĂ UN BLESTEM PE CAPUL ȚĂRANILOR

● Zeci de mii de hectare grav afectate ● Pierderi de sute de miliarde de lei

Secetă mare în întreaga țară. Mii de hectare de culturi afectate, în special în sudul și estul țării. În județul nostru, ultimele ploi globale, care s-au lăsat cu inundații, au căzut la începutul lunii aprilie. De atunci s-au înregistrat doar precipitații zonale, la date diferite, cu cantități de apă de 12 litri pe metrul pătrat.

Cum afectează seceta culturile agricole din județul Arad este întrebarea la care ne-a dat răspuns inginerul Moise Butar de la Dircția Agricolă Arad. Culturile cele mai afectate sunt 10.100 de hectare de floarea-soarelui - 7210 calamitate în procent de până la 40% și 2890 - peste 40%. Se estimează o pierdere totală de producție de 26 de miliarde de lei. ◆ Din cultura de porumb boabe, însămânțat pe 133.860 de hectare, 105.360 de hectare sunt afectate până la 40%, 28.500 de hectare nu au răsărit sau au fost grav afectate fiziologic și chiar în condiții de ploaie cultura e compromisă. Pierderea se ridică la 280 de miliarde de lei. ◆ la soia, efectele secetei sunt resimțite mai puternic. La cea care nu a vegetat, e afectată faza de creștere. Dacă nu va ploua, la cultura care a depășit faza de creștere va fi afectată faza de înflorire în care planta e cea mai sensibilă la secetă. Din 10.070 de hectare, 5100 sunt afectate până la 40%, 4970, peste 40%, cu o pierdere de 47 miliarde de lei. La culturile afectate până la 40%, ploile ar redresa plantele.

Culturile de toamnă - grâul și orzul - sunt lovite iremediabil de lipsa apei. Tradusă în bani, pierderea înseamnă 122 de miliarde de lei.

Inginerul Moise Butar preciza că seceta este accentuată pe un fond de tehnologie necorespunzătoare. În general, culturile de primăvară nu reușesc bine decât pe arături de toamnă. Care în județ s-au realizat pe suprafețe foarte mici de teren, din cauza lipsei resurselor financiare.

La ora actuală, umiditatea din sol se află la nivelul coeficientului de ofilire, la care plantele nu mai vegetează.

Din cele 347.000 de hectare de teren agricol, doar 23.000 de hectare sunt acoperite de sistemul de irigații și efectiv sunt contractate lucrări de irigații petru 600 de hectare.

Pe raza județului, efectele secetei sunt diferite, ca urmare a divizării proprietății. Tocmai de acea, reprezentantul Direcției Agricole a apreciat că „nu se poate pune problema unei distrugeri totale a culturilor. Dacă ar veni ploi, parțial - situația s-ar remedia." Un „dacă" suspendat, deocamdată, între cer și pământ.

TEODORA MATICA

Proiectul complexului expozițional prinde contur

IERI, CCIA A CUMPĂRAT TERENUL PE CARE VA FI CONSTRUIT ACESTA

Ieri, Primăria Arad și Camera de Comerț, Industrie și Agricultură a județului Arad au semnat un contract în baza căruia aceasta din urmă a devenit proprietara unui teren în suprafață de 2,76 hectare, aflat în parcul industrial la intersecția dintre DN 7 și centura Aradului.

C.C.I.A. intenționează să contruiască pe acest teren un complex expozițional pentru organizarea de târguri și expoziții. „Vom începe, chiar din acest an cu construcția unei hale de 1500 metri pătrați. Vrem ca până la sfârșitul lui 2000 clădirea să fie ridicată și acoperită. Cu siguranță o parte din târgurile anului viitor se vor desfășura în această hală. Camera are nevoie de un complex expozițional, care e un plus de credibilitate nu numai pentru Cameră, ci pentru întreg Aradul", spune Nicolae Băcanu, președintele C.C.I.A. Arad.

Inițial, C.C.I.A. a primit cu drept de folosință - potrivit hotărârii CLM nr. 110/decembrie '96 - un teren de 150 hectare, suprafață din care Camera mai are drept de folosință pe 24 hectare (celelalte hectare cedându-le altor investitori), însă acest teren este obiectul unei dispute între Primărie și S.N. Cai de Rasă București.

„Important este că am intrat în posesia unui teren pe care vom ridica un centru expozițional, fiindcă organizarea de târguri și expoziții într-o sală de sport este o clară improvizație. Peste tot în lume expozițiile au propriile amplasamente, care sunt specializate, au servicii conexe pentru expozanți. Expozițiile reprezintă o industrie și noi ne îndreptăm către ea. Și acesta ar fi primul pas, să ai un teren destinat acestei activități, unde să fii pregătit să-ți primești oaspeții", adaugă Băcanu.

GERLINDE KNAP

NE-AM INTERESAT PENTRU DUMNEAVOASTRĂ

ESTE SAU NU OBLIGATORIE CONSTITUIREA ȘI PLATA FONDULUI DE RULMENT?

În ultimul timp, tot mai mulți administratori ai asociațiilor de proprietari se interesează dacă este obligatorie constituirea fondului de rulment și ce măsuri pot fi luate în cazul în care unii refuză plata acestuia pe motiv că plătesc cu regularitate cheltuielile comune ce le revin.

Deși am mai răspuns la asemenea probleme, trebuie spus din capul locului că în conformitate cu reglementările în vigoare, fondul de rulment se constituie odată cu înființarea asociației de proprietari și trebuie menținut în mod constant pe toată durata existenței asociației de proprietari pentru aș putea achita cheltuielile în întregime chiar și în luna în care acestea sunt cele mai mari.

Din păcate, dar mai cu seamă din lipsă de bani, sunt foarte multe asociații care nu au soldul fondului de rulment la nivelul cheltuielilor. Asta pentru că prețurile au crescut continuu, iar unele asociații nu au fost preocupate de creșterea fondului de rulment la nivelul necesar. Datorită acestui fapt, asociațiile de proprietari care sunt în această situație trebuie să treacă urgent, într-o lună două cel mult la suplimentarea fondului de rulment la nivelul cheltuielilor care-l are asociația față de furnizori. Aceasta cu atât mai mult cu cât începând cu luna iulie, în baza noilor reglementări, s-a schimbat și sistemul de plată al facturilor care vor trebui achitate în 5 (cinci) zile de la avizare, față de 30 de zile cât este în prezent. Cu alte cuvinte consumurile din luna iulie, se vor plăti în luna iulie, nu în luna august cum s-ar putea face după actualele reglementări.

Iată de ce considerăm, că este necesar a se suplimenta urgent fondul de rulment, iar acei locatari/proprietari care nu-și vor plăti odată cu cheltuielile și fondul de rulment, vor putea fi urmăriți pe cale silită de asociațiile de proprietari, altfel vor suporta penalități greu de imaginat.

PAVEL CIURDARU

Bădăranii în amurg

Notații

■ Stația de tramvai „Teatru", ora 22,30. Brunele lucrătoare ale Salubrității urcă în tramvaiul 16. Ele se desfășoară pe jumătate de vagon, cu mături de nuiele și rezerve de semințe. Două țigănci scuipă artistic cojile, spre dezgustul puținilor călători. Un cetățean în vârstă le dojenește: „Parcă voi trebuie să faceți curățenie, nu murdărie...". Replica: **„Ești curios, moșule?"**. „Fetele rele" continuă șueta despre programul serii: „mergem la Gară, la ora unu, să vadă ăștia că lucrăm. Apoi, mai vedem noi." La Podgoria, debarcarea. Amatoarea de semințe dă cu mătura din dreptul locului unde a coborât până la trotuar. Mai contează că restul stației e mizerabil?

■ Zona gării... aceeași încântare pentru amatorii de senzații tari. Canicula este contracarată cu cele mai ciudate mijloace. O ceată de țigani a transformat platoul din preajma chioșcurilor de presă în loc de campare. Pături și alte sarsanale sunt așternute pe caldarâm. Țiganii stau în capul oaselor și se relaxează ascultând muzică, dinspre tarabele de vis-á-vis. Alături, într-o bulibășeală totală, se sfădesc taximetriștii „rechini" (o parte, timișoreni), vânzători de suveniruri (roți, capace auto, haine - de unde?!).

ADRIAN BOROȘ

La Bocsig

UN GOSPODAR CU HAR

În trecere prin comuna Bocsig am fost invitat de o mai veche cunoștință și pe câmp. Cald, secetă. Se usca limba în gură precum grâul și porumbul pe majoritatea tarlalelor. Nu adia nici o boare, numai soarele își arunca peste noi dogoarea din marele cuptor. Pe câmp am văzut și lanuri cultivate care arătau bine, erau verzi sau date spre pârg. M-am întrebat de ce sunt unele locuri pârjolite iar altele nu. Mi s-a explicat că unde a pus mâna ing. agronom Nicolae Bobiș, întreprinzător particular dotat cu utilaje agricole, s-au făcut lucrări la timp, au fost întreținute și seceta a putut fi învinsă. Dar cine este acest Nicolae Bobiș, am întrebat? Este un om de meserie, profesionist, pasionat de agricultură. A terminat liceul agricol, Facultatea de agronomie din Timișoara și a lucrat din '75 ca șef de fermă la Bocsig, director de IAS iar după revoluție, după ce și-a dat seama că numai agricultura privată este de viitor a devenit întreprinzător. Deși stă în satul Mânerău este cunoscut ca un om harnic, serios, pe care te poți baza și apela pentru lucrări agricole de calitate pe raza întregii comune Bocsig. Familia, soția și băiatul student îl reprezintă și are grijă de ei cum are grijă de gospodărie și de afaceri, e vorba de cele privind munca câmpului, unde și-a dovedit seriozitatea.

Am plecat de pe hotar tot sub un soare dogoritor, dar mângâiat nu de vânt ci de compozițiile maestrului Vidu care s-a născut și a trăit pe acele meleaguri. Pentru că cei din Bocsig-Mânerău sunt oameni gospodari și sensibili la frumos. De aceea și câmpul păstrează adierea ușoară a muzicii suave, cu o profunzime ce vine din vechime, care ne-a fost dată nouă de Ion Vidu.

MARIA VIDU,
țărancă

MediaNet LIDER ÎN PUBLICITATE ÎN ARAD

Angajează

Director executiv (Cod DE 101)
Cerințe:
- studii superioare
- cunoștințe operare PC (World, Excel, MS Acces, Internet)
- disponibilitate pt. program prelungit
- dinamic, capacități deosebite de comunicare
- experiență în conducere minim 3 ani
- limba engleză - scris, citit
- vârstă maximă 35 ani
- carnet de conducere

Director economic (Cod CE 001)
Cerințe:
- studii superioare de specialitate
- cunoștințe bune de contabilitate
- cunoștințe operare PC (World, Excel)
- experiență minim 5 ani
- vârstă maximă 42 ani

Jurist (Cod J 001)
Cerințe:
- studii superioare
- cunoștințe operare PC
- experiență minim 3 ani
- vârsta maximă 28 ani
- carnet de conducere categoria B

Director vânzări (Cod DV 001)
Cerințe:
- studii superioare
- persoană dinamică cu inițiativă, spirit comercial și organizatoric
- limba engleză - scris, citit
- cunoștințe operare PC
- disponibilitate pentru program prelungit și depasări în teritoriu
- vârsta maximă 32 ani
- carnet de conducere categoria B

Se oferă -un mediu de lucru dinamic și motivațional, șansele unei cariere profesionale de excepție, un cadru profesional modern, posibilități de training, salariul adecvat poziției ocupate.

Dacă sunteți interesat trimiteți o scrisoare de motivație însoțită de CV-ul dvs., menționînd codul postului pentru care aplicați până la data de 22.06.2000, la numărul de Fax: 057/210545.

Nu se iau în considerare CV-urile trimise după această dată.
Aspectul documentelor solicitate și creativitatea prezentării vor fi un mijloc de preselecție.

TV supliment

ADEVĂRUL

Programele săptămânii 16 - 22 iunie 200

ISABELLE ADJANI

DEPOZITUL CONSTRUCTION HOUSE

Arad, str. Pădurii nr. 49, tel.:254457

VINDE DIN STOC LA PREȚURI DE DEPOZIT!

□UȘI METALICE (UȘI BLINDATE) □Tablă zincată □Oțel beton □P.C. □Placaj □PFL □PAL □BINALE (uși, ferestre - peste 20 modele) □Podele și lambriuri din brad □Parchet - fag □CAHLE TERACOTĂ (mecanice și manuale) □Cărămidă șamotă □ȚIGLĂ - Târnăveni □Plăci azbociment □Bitum □Carton asfaltat □Carbid □Electrozi

Ofertă specială
■ LAMBRIURI PVC
■ RIGIPS Import
■ VATĂ MINERALĂ Import

PROGRAM:
LUNI-VINERI 8.00-17.00
SÂMBĂTĂ: 8.00-12.00

VIZITÂND DEPOZITUL NOSTRU VA PUTEȚI CONSTRUI O CASĂ LA UN PREȚ ACCESIBIL

DORIȚI O TÂMPLĂRIE MODERNĂ PENTRU CASA DVS.?
Tel. 210280

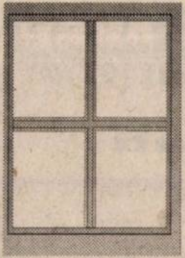

■ Preferați ca această tâmplărie PVC cu sticlă termopan să fie de calitate și din import?

Apelați la: EXCLUSIV AL - PLAST

■ Casa dvs. poate avea de astăzi:

UȘI, FERESTRE CU STICLĂ TERMOPAN!

Arad, str. Pădurii nr. 91A, tel./fax: 210280

Fax: 210280 AICI TOTUL ESTE IEFTIN ȘI DE O CALITATE DEOSEBITĂ!

(973863)

S.C. INSTALSAN CONSTRUCTION COMPAN

ARAD, STR. PĂȘUNII (spre Piața Soarelui) nr. 13, MICĂLACA (aproape de cimitir) a deschis un

DEPOZIT DE MATERIAL

DE CONSTRUCȚII:
■ PAL ■ PFL ■ PLACAJ toate grosimile
■ SOBE TERACOTĂ ■ UȘI ■ FERESTR
■ BITUM ■ CARTON ASFALTAT
■ ȚIGLE ■ COAME ■ UȘI METALICE

INSTALAȚII SANITARE
■ GRESIE ■ FAIANȚĂ
■ OBIECTE SANITARE

TELEFON 259088

PROGRAM zilnic: 8,00 - 16,0
sâmbătă: 8,00 - 13,00

EST TRANS CONSTRUCT

MĂSURA ECONOMIEI TALE

REPREZENTANT AL GRUPULUI

TONDACH AUSTRIA

VINDE DIN STOC ȘI PREIA COMENZI ȚIGLE CERAMICE CAL. I Tip JAMINA:

■ ȚIGLE CSARDAȘ
■ ȚIGLE KERINGÖ
■ ȚIGLE TANGO
■ BLOCURI CERAMICE EFICIENTE

Arad, Calea Radnei nr. 262, Micălaca
TELEFON: 252.258

(1287538)

PARTENERUL DUMNEAVOASTRĂ DE DRUM

AUTO MDA

Vă prezintă un automobil de ultimă oră

FERRARI 360 MODENA

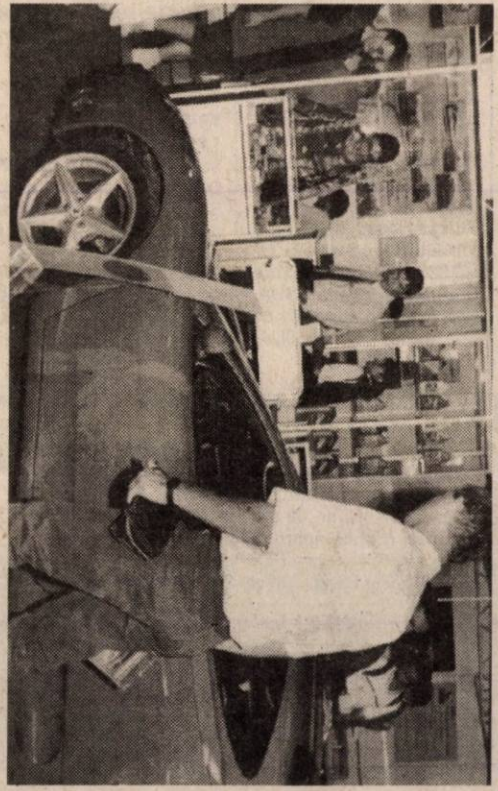

● Automobil lansat la circuitul FORMULA 1 de la SUZUKA-Japonia de Michael Schumacher în octombrie 1999
● **Caracteristici ale autoturismului:** ● 300 cai putere ● Viteza maximă 320 km/h ● demaraj de la 0 la 100 km în mai puțin de 4 secunde ● sistem de frânare BREMBO ● suspensie SACHS ● sistem optic TRW.

Vizitați magazinul AUTO MDA din Aradul Nou, Calea Timișorii, Nr. 50 unde se află automobilul

FERRARI 360 MODENA

Angajează

VÂNZĂTORI PIESE AUTO
- vârsta maximă 35 ani
- stagiul militar satisfăcut
- domiciliul stabil în Arad
- studii medii
- minime cunoștințe în domeniul auto
- spirit întreprinzător

MECANICI AUTO
- vârsta maximă 35 ani
- vechime minim 3 ani
- liceul sau școală profesională de specialitate

Trimiteți C.V. pe adresa firmei însoțită și de o scrisoare de intenție, până la data de 23.06.2000

TVR 1

7,00 Matinal național
9,00 TVR Iași
9,30 Fotbal EURO 2000: Suedia-Turcia, în grupa B - rel.
1,05 TVR Cluj-Napoca
1,35 Fotbal EURO 2000: Franța-Danemarca, în grupa D - rel.
3,10 TVR Timișoara
4,00 Jurnal
4,15 CiberFan
4,30 Evrika!
5,00 Tribuna partidelor parlamentare
5,30 Emisiune în limba germană
7,00 Top Voiaj
7,30 Cuvânt pentru binecuvântătoare
8,00 EURO Știri
8,15 Orice e posibil - s.
8,45 Corect!
8,50 Fotbal EURO 2000: Cehia-Franța, în grupa D
0,50 Jurnal * Meteo
1,25 Sport
1,35 Fotbal EURO 2000: Danemarca-Olanda în grupa D
3,35 Jurnalul Academiei Cațavencu
3,50 EURO Fotbal

TVR 2

7,00 Domnișoara Andrea - s. rel.
7,45 Femeia misterioasă - rel.
8,40 Eminescu, călătorie virtuală în absolut
9,30 Trupa DP 2
12,30 D'ale lu' Mitică - rel.
13,00 Desene animate
13,30 Tradiții
14,00 Toți împreună
14,45 Știri
14,50 **EURO Fotbal** - rel.
16,10 Călătorind prin țară - rel.
16,25 Din folclorul popoarelor
16,45 Domnișoara Andrea - s.
17,35 Femeia misterioasă - s.
18,30 Telejurnal TVR 2
19,00 Știri bancare
19,05 Se întâmplă acum
19,40 Melodii polulare
20,00 Grădina lui Cupidon cu Gabriela Szilaghi
21,15 Afaceri la cheie
21,45 Călătorind prin țară
22,00 Știri
22,10 Paranormal - thriller, SUA, 1991
23,45 Armonii clasice
0,00 TVM. Mesager

PRO TV

7,00 Bună dimineața, Pro TV e al tău!
10,00 Tânăr și neliniștit - rel.
11,00 Lege și ordine - rel.
12,00 Baby Boom - s.
12,30 Viață de câine - comedie, Canada, 1996
14,25 Mortal Kombat - f.
16,00 Tânăr și neliniștit - s.
16,50 Sens unic
17,00 Știrile Pro TV
17,35 Urmărire generală
17,55 Reforma la români
18,20 Dădaca - s.
18,50 Chestiunea zilei pe scurt
19,00 Știrile Pro TV
19,50 Chestiunea zilei pe scurt
20,00 Dosarele X - s.
21,00 Profiler - s.
21,55 Știrile Pro TV
22,00 Chestiunea zilei
23,30 Știrile Pro TV
0,00 Concert Goran Bregovic
1,00 Lege și ordine - s.
2,00 Dădaca - rel.
2,30 Marele Cutremur din Los Angeles - dramă, SUA, 1990
4,15 Baschet NBA Action
4,45 Viață de câine - f. rel.
6,15 Babylon 5 - s. rel.

TV ACASĂ

10,00 Știrile de Acasă - rel.
10,30 Acasă la bunica - rel.
10,45 Căsuța poveștilor - rel.
11,00 Dragoste și putere - rel.
11,30 90-60-90 Fotomodele - s., rel.
12,20 Războiul pasiunilor - rel.
13,15 Guadalupe - s.
14,45 Antonella - s.
15,45 Milady - s.
16,35 Dragoste și putere - s.
17,00 Desene animate
17,15 Acasă la bunica
17,30 Trei femei - s.
18,30 Știrile de acasă
19,05 Războiul pasiunilor - s.
20,00 90-60-90 Fotomodele - s.
21,00 Femeia vieții mele - s.
22,00 Arsenic și dantelă veche - f., SUA, 1944
0,00 Închiderea programului Acasă

ANTENA 1

7,00 Observator
7,55 Aerobic Show
8,00 Dimineața devreme
10,00 Știri
10,10 Peripeții pe bicicletă - comedie, Franța, 1968
12,00 Burlacul - s.
13,00 Știri
13,15 Pericol iminent - s.
14,00 Camilla - s.
15,00 Scandalul - s.
16,00 Suflet rebel - s.
17,00 Știri
17,25 Labirintul pasiunii - s.
19,00 Observator
20,00 Frauda - thriller, Australia, 1992
22,00 Observator
22,50 Moloney - s.
23,50 Euro 2000
0,30 Scanner Cop 2 - SF, SUA, 1995
2,00 Cinema în aer liber - erotic, SUA, 1994
3,30 Labirintul iubirii - rel.
5,00 Trei destine - rel.

TV ARAD

00 Observator
55 Aerobic show
00 Știri TVA - rel.
30 Dimineața devreme
,00 Știri
,10 Peripeții pe bicicletă - comedie Franța
,00 Burlacul - s.
,00 Știrile amiezii
,15 Pericol iminent -
,00 Camilla - s.
00 Scandalul - s.
00 Suflet rebel - s.
00 Știri
25 Divertisment
50 Anunțuri
00 Păstorul cel bun
30 Știri TVA
00 Observator
00 Frauda - thriller, A, 1992
00 Știri TVA - rel.
continuare programul e identic cu cel al enei 1.

TV INTERSAT

8,55 Deschiderea programului
9,00 Farmacia de serviciu
9,30 Mistere, farmece și miracole - ep. 9 - rel.
9,50 Preciosa - ep. 15
10,30 Desene animate
11,00 Știrile Intersat - rel.
11,30 Bumerang - s.
12,00 Magia nopții - f.
13,30 Film
15,00 Eurocops - s.
16,00 Mock & Sweet - s.
16,30 Curro Jimenez - s.
17,30 Camera ascunsă
18,00 100 de ani de cinema - ep. 4
18,30 Haideți să ne jucăm - ultimul episod
18,45 Știrile Intersat
19,30 Eurocops - ep. 9
20,30 Farmacia de serviciu - ep. 96
21,00 Mistere, farmece și minuni - ep. 10
21,20 Preciosa - ep. 16
22,00 Show-ul groazei
23,30 Știrile Intersat - rel.
24,00 Erotica
1,00 Închiderea programului

ANIMAL PLANET

8,00 Lassie
8,30 Un câine cu imaginație
9,00 Hollywood Safari
10,00 Aventurile vânătorului de crocodili
11,00 În mijlocul naturii
12,00 Zig & Zag
12,30 Spectacolul păsărilor
13,00 Cazurile judecătorului Wapner
14,00 Aventurile vânătorului de crocodili
15,00 Medic de animale
15,30 Spectacolul naturii
16,30 Acvanauții
17,00 Cazurile judecătorului Wapner
18,00 Totul despre lumea animalelor
18,05 Aventurile vânătorului de crocodili
18,45 Salvați animalele!

BUDAPESTA 1

6,42 Matinal; 6,45 Lumea satului; 7,00 Magazin matinal; **9,30 Bestia** - s.; 10,00 Doar astăzi - mag. distractiv; **10,15 Prinț, soldatul** - s. Ungaria; **11,30 Totul pentru iubire** - s.; 13,00 Magazin informativ; 14,00 Magazine regionale; **15,05 Moștenirea Guldenburg** - s.; 15,50 Secretele oceanului aetrian - doc.; 16,25 Cai putere; 17,00 Aventuri la pescuit - Suedia 1-2; 17,55 Magazine regionale; 18,05 Video-clipuri; 18,20 Ora de primire; 19,00 Euro 2000: Cehia-Franța; 21,00 Jurnal; 21,30 Euro 2000: Danemarca-Olanda; 23,45 Știri; 23,55 Actual; **0,20 Flirt** - f. SUA, cu William Savage

BUDAPESTA 2

6,42 Matinal; 6,45 Lumea satului; 7,00 Matinal; 9,30 Ce este în aer?; 9,50 Contemporanii mamuților - doc.; 10,00 Salon maghiar; 10,30 Maghiari celebri; 11,30 Fan; 12,00 Direcția, Sydney; 12,30 Tele-noroc; **13,05 Vis californian** - s.; 13,45 Studio deschis; 14,00 Magazin informativ; 15,00 Precum pasărea ... - portret Haraszty Istvan; 15,40 Italienii - doc.; 16,05 Show juridic; 16,35 Casa maghiară; 17,05 Euro 2000; 18,35 72 de ore - ofertă culturală; 19,05 Strada școlii; 20,40 Desene animate; 21,00 Jurnal; 21,30 Viața ciudată a lui G.M.; **22,45 Viață din moarte** - f. Franța; 0,20 Ora de închidere

VĂ RECOMANDĂM

PRIMA TV

20,00 Expediția

aventuri, SUA, 1990

S.C. VIENNA S.R.L. - P.L. ARAD

DISTRIBUITOR AL PRODUSELOR JOE, EXCELENT, TOP WAY

Angajează:

Agenți comerciali

Condiții
- vârstă max. 30 ani
- experiență în domeniu prezintă avantaj
- studii medii
- disponibilitate la program flexibil

C.V. se depun la tel/fax 057/288.212 până la data de 21.06.2000.

(5172141)

PRIMA

7,00 Milagros - rel.
8,00 Taifas
13,00 Milagros - s.
14,00 Style - rel.
15,00 Viper - s. rel.
15,55 Clip Art
16,00 Crâpeie de viață - s. rel.
17,00 Viper - s.
17,50 Cronica cârcotașului
18,00 Focus
18,30 Impact
19,00 Cronica cârcotașului
19,10 Cavalerul rătăcitor - s.
20,00 Infernul în direct - acțiune, Italia, 1985
21,50 Cronica cârcotașului
21,55 Știri pe scurt. Meteo
22,00 Motor
23,00 Detectivi de elită - s.
23,55 Clip Art
0,00 Focus - rel.
0,30 Impact - rel.
1,00 Cronica cârcotașului - rel.

TELE 7 ABC

7,00 Știri
7,10 Bună dimineața, România
9,00 Dați vina pe Corina - rel.
10,00 Știri
10,30 Economic ABC - rel.
10,45 Gura lumii - rel.
11,00 Senzațional - rel.
12,00 Reporter Tele 7 - rel.
13,00 Ora unu a venit
13,15 Telemedicina - rel.
14,30 Lumea misterelor - rel.
15,30 Post Meridian
17,00 Dați vina pe Corina
18,00 Documentar
18,55 Pariul Trio. Loto
19,00 Telejurnal
19,45 Economic ABC
20,00 Gura lumii
20,15 Documentar
21,00 Senzațional
21,55 Pariul Trio. Loto
22,00 Linia întâi
0,00 Nopți albe
1,00 Ora unu a venit - rel.
1,15 Concert
1,45 Telejurnal - rel.
2,30 Economic ABC - rel.
2,50 Gura lumii - rel.
3,00 Documentar - rel.

HBO

10,00 Misiunea - thriller, SUA, 1997
12,00 Răzbunătorii- av., SUA, 1998
13,30 Capcană pentru turiști - av., SUA, 1998
15,00 Selena - dramă, SUA, 1997
17,15 Totul despre sex - s.
17,45 Pe urmele unui criminal în serie - thriller, SUA, 1997
19,15 Lucruri foarte rele - suspans, SUA, 1998
21,00 Congo - av., SUA, 1995
22,45 Cândva, pe aici trecerea un râu - dramă, SUA, 1992
0,45 Triunghiul morții - dramă, România, 1998

DISCOVERY

10,00 Jurassica
10,30 Salvați animalele!
11,00 Viața pe Marte
12,00 Câștigători de Grand Prix: Ferrari
13,00 Dezastre: Valul de zgură
13,30 Vânătorii de fantome
14,00 Automobile în top: Jensen
14,30 Flightline
15,00 Legendele istoriei: Hunii
16,00 Un râu, undeva: Turneffe, Belize
16,30 Povestiri despre supraviețuire în Australia
17,00 Aventuri la pescuit cu Rex Hunt
17,30 Discovery astăzi
18,00 Echipa timpului
19,00 Forța de atac aeriană
20,00 Operațiuni de salvare: Submarinul „Truculent"
20,30 Discovery astăzi
21,00 Noaptea crimelor - Medici detectivi
21,30 Povestiri din Muzeul Negru
22,00 Dosarele FBI
23,00 Criminaliștii
0,00 Câmpuri de bătălie

PRO TV INTERNAȚIONAL

24,00 Știrile Pro TV
1,00 Chestiunea zilei pe scurt
1,10 Chestiunea zilei cu Florin Călinescu
2,50 Revista presei
3,00 Știrile Pro TV
3,10 Profit
3,15 P(r)oezia
3,20 Acasă cu Ruxandra Săraru
4,15 Acasă la bunica
4,30 Viața bate filmul
5,15 Acasă la români
5,30 Profashion

ATOMIC TV

7,00 Selector
10,25 Reactor
10,30 Atomic Café - rel.
11,00 Atomix cu Tudor+
14,00 Interactiv
15,30 Proaspete și fierbinți
15,55 Reactor
16,00 Metropolis cu Dinu
17,00 Selector
19,00 Atomix cu Ina
21,55 Reactor
22,00 Hai Hui - rel.
22,30 Selector
23,00 Klub Bizzar - rel.
0,00 Insomnia

TV 2

7,00 Ediție matinală; 7,30 Bună dimineața, Ungaria!; 9,30 Matineu TV; **10,40 O doamnă misterioasă** - s.; **11,30 Plin de viață** - s.; 11,55 Modă; 12,20 Fereastră spre Europa; 12,45 Ofertă directă; **13,10 Riviera** - s; **13,35 Bogați și frumoși** - s.; **14,00 În capcana legii** - f. SUA 2/1, cu Peter Straus, Beverly D'Angelo; **15,45 Mac Gyver** - s.; **16,30 Clinica** - s.; **17,25 Sunset Beach** - s.; **18,10 Visători îndrăgostiți** - s.; **19,00 Camila** - s.; 19,30 Fapte; 20,00 Roata norocului; **20,30 Vipera** - s.; **21,00 Inspectorul Rex** - s.

PRO 7

7,20 Homer și Eddie - dramă SUA, 1989, cu James Belushi; 8,05 Călătorie plăcută Charlie Brown - d.a.; 9,15 Aventuri în epoca de piatră - d.a.; **10,50 Trei amigos** - w. comed. SUA, 1980; **12,30 Evadarea călugărițelor** - comed. Anglia, 1989; **14,05 Pterodactyl Woman** - comed. SUA, 1996; **15,45 Între două lumi** - SF SUA, 1996, cu Rutger Hauer; **17,20 Scurt circuit 2** - comed. SUA, 1988; **19,15 Capete țuguiate** - comed. SUA, 1993; 20,55 Știri; **21,15 Fantoma** - f. fant. SUA, 1996.

RTL

6,45 Desene animate; **8,20 Fiul lui Ali Baba** - f. av. SUA, 1952, cu Tony Curtis; **9,35 Sabia de aur** - av. SUA, 1953, cu Rock Hudson; **11,00 Pirații din Caraibe** - av. SUA, 1942; **13,00 Noi suntem îngeri** - comed. IT-FR-Germ., 1996, cu Bud Spencer; **14,40 Piedone în Egipt** - comed. IT. 1979; **16,20 Dragnet** - comed. pol. SUA 1997, cu Dan Aykroyd; **18,10 Un polițist și jumătate** - comed. SUA, 1993; 19,45 Știri; 20,10 Robot Wars; **21,15 Don Quijote** - f. SUA 2000, cu John Lithgow; **23,40 Hăituitul** - act.

TV 5

14,05 Magazin; **15,15 Din tată în fiu** -s.; 17,15 Întrebări TV 5; 17,30 Teleturism; 18,05 Piramide; 18,30 Întrebări pentru campion; 19,00 Jurnal TV 5; **19,15 Din tată în fiu** - s.; 21,00 Jurnal Elveția; 21,30 Jurnal; 22,05 Marile zile ale secolului - Documentar; 23,15 Cinema; 1,00 Jurnal

EUROSPORT

7,30 Fotbal - Euro 2000, retrospectivă; 9,15 Sportcentre; 9,30 Scenele zilei; 10,30 Fotbal CE, grupa C: Slovenia-Norvegia; 12,30 Fotbal: Iugoslavia-Spania; 14,30 Moto CM - MP al Olandei în direct; 15,00 Moto - 500 cmc; 16,15 Tenis - turneu WTA Eastbourne, sferturi, în direct; 17,30 Euro 2000 grupa D: Franța-Olanda; 19,30 Motosport magazin 20,00 Atletism - Bratislava - grupe - selecțiuni; 22,00 Fotbal CE; 0,00 Sportcentre; 0,15 Moto MP al Olandei, Assen; 1,15 Euro 2000 Club

PUBLICAȚIE DE VÂNZARE
anul 2000, luna iunie

În temeiul art. 55 din OG 11/1996 privind executarea creanțelor bugetare, se face cunoscut prin prezenta că în zilele de 05, 06, 07, 10, 11 și 12, luna iulie anul 2000 orele 10 ale fiecărei zile, la sediul SC VINALCOOL SA din Arad, Calea Timișorii nr. 30 se vor vinde prin licitație publică următoarele bunuri mobile aparținând debitorului mai sus amintit, după cum urmează.

Mențiuni: lista privind bunurile mobile oferite spre vânzare precum și orice alte informații suplimentare se pot obține zilnic între orele 8 - 12 la sediul Administrației Financiare a municipiului Arad, cam. 26.

Director,
HAS PETRU

Nr. crt.	Denumire bunuri mobile	Data desfășurării licitației	Prețul (fără TVA) minim de pornire a licitației va fi cuprins între
1.	Calculatoare și echipamente de birotică	05.07.2000	1.062-17.010 mii lei
2.	Mijloace de transport	06.07.2000	14.548 - 210.284 mii lei
3.	Budane	07.07.2000	898-2.600 mii lei
4.	Cisterne	10.07.2000	15.659-29.120 mii lei
5.	Rezervoare metalice	11.07.2000	764-17.160 mii lei
6.	Instalații pentru distilat tip coloană	12.07.2000	159.033 mii lei
7.	Instalație rafinare spirt	12.07.2000	111.612 mii lei

TVR 1

7,00 Matinal național
9,00 TVR Iași
9,30 Fotbal EURO 2000: Iugoslavia - Spania, în grupa C, rel.
11,05 TVR Cluj-Napoca
11,35 Fotbal EURO 2000: Franța - Olanda, în grupa D - rel.
13,10 TVR Timișoara
14,00 Jurnal
14,15 CiberFan
14,30 Destinul unei națiuni
16,30 Librăria pe roți
17,00 Obiectiv economic
17,30 Casa mea
18,00 EURO Știri
18,15 Orice e posibil
18,40 Ultimele știri - s.
19,05 Corect!
19,10 Sunset Beach - s.
20,00 Teatrul Național de Televiziune prezintă: **Capul de rățoi** de Gheorghe Ciprian. Prima a II-a
20,50 Jurnal * Meteo
21,40 Sport
21,45 Aristrocații - s.
22,35 Reflecții rutiere
22,50 Dosarele secrete al KGB - prima parte
23,40 Jurnalul Academiei Catavencu
23,55 EURO Fotbal

TVR 2

7,00 Domnișoara Andrea - s. rel.
7,50 Femeia misterioasă - s.
8,40 Poliție judiciară - s.
9,30 Trupa DP 2
12,30 Arta apărării - rel.
13,00 Desene animate
13,30 Tribuna partidelor parlamentare
14,00 Toți, împreună
14,45 Știri
14,50 EURO Fotbal - rel.
16,10 Călătorind prin țară - rel.
16,25 Muzică populară
16,45 Domnișoara Andrea - s.
17,35 Femeia misterioasă - s.
18,30 Telejurnal TVR 2
19,00 Știri, bancare. Meteo
19,05 Se întâmplă acum!
19,35 Dispreţul - dramă, coprod., 1963
21,05 Turnul de control. Cu Niels Schnecker
22,00 Călătorind prin țară. „Fiind băiet, păduri cutreieram" - acasă la Eminescu
22,15 Poliție judiciară - s.
23,05 Știri
23,15 Enigmatica, Terra
23,45 Armonii clasice. I. S. Bach
0,00 TVM. Mesager

PRO TV

7,00 Bună dimineața, Pro TV e al tău!
10,00 Tânăr și neliniștit - s., rel.
10,50 Lege și ordine - s. rel.
11,40 Baby Boom - s.
12,05 Soți și soții - comedie, SUA, 1992
14,15 Supraviețuitorii - f. rel.
16,00 Tânăr și neliniștit - s.
16,50 Sens unic
17,00 Știrile Pro TV
17,30 Viața bate filmul - talk show
18,20 Dădaca - s.
18,50 Chestiunea zilei pe scurt
19,00 Știrile Pro TV
19,50 Chestiunea zilei pe scurt
19,55 Momente de aur ale Jocurilor Olimpice
20,00 Primăria - dramă, SUA, 1996, cu Al Pacino
21,55 Știrile Pro TV
22,00 Chestiune zilei
23,30 Știrile Pro TV
23,50 Euro 2000
0,00 Lege și ordine - s.
1,00 Dădaca - rel.
1,30 Jocuri ucigașe - thriller, SUA, 1992
3,00 Știrile Pro TV
3,15 Soți și soții - rel.
5,00 Babylon 5 - s.

TV ACASĂ

10,00 Știrile de Acasă - rel.
10,30 Acasă la bunica - rel.
10,45 Căsuța poveștilor - rel.
11,00 Dragoste și putere - rel.
11,30 90-60-90 Fotomodele - s., rel.
12,20 Războiul pasiunilor - s., rel.
13,15 Guadalupe - s.
14,45 Antonella - s.
15,45 Milady - s.
16,35 Dragoste și putere - s.
17,00 Desene animate
17,10 Acasă la români
17,15 Acasă la bunica
17,30 Trei femei - s.
18,30 Știrile de Acasă
19,05 Războiul pasiunilor - s.
20,00 90-60-90 Fotomodele - s.
21,00 Femeia vieții mele - s.
22,00 Viața și epoca judecătorului Roy Bean - western, SUA, 1972

ANTENA 1

7,00 Observator
7,55 Aerobic Show
8,00 Dimineața devreme
10,00 Știri
10,10 Chemarea libertății - aventuri, SUA, 1975
12,00 Burlacul - s.
13,00 Știri
13,15 Pericol iminent - s.
14,00 Camilla - s.
15,00 Scandalul - s.
16,00 Suflet rebel - s.
17,00 Știri
17,25 Labirintul pasiunii - s.
19,00 Observator
20,00 Spitalul spațial - s.
21,00 Brigada mobilă
22,00 Observator
22,30 Joi TeleEurobingo 2
23,50 Euro 2000 la Antena 1
0,30 Navarro - s.
2,00 Scandalul - rel.
3,00 Suflet rebel - s., rel.
4,00 Labirintul pasiunii - s., rel.
5,30 Trei destine - s.

TV ARAD

7,00 Observator
7,55 Aerobic show
8,00 Știri TVA
8,30 Dimineața devreme
10,00 Știri
10,10 Chemarea libertății - aventură, SUA
12,00 Burlacul - s.
13,00 Știrile amiezii
13,15 Pericol iminent - s.
14,00 Camilla - s.
15,00 Scandalul - s.
16,00 Suflet rebel - s.
17,00 Știri
17,25 Divertisment
17,50 Anunțuri
18,00 Viața spirituală
18,30 Știri TVA
19,00 Observator
20,00 POP STAR 2000
22,00 Știri TVA
În continuare program identic cu cel al Antenei 1

TV INTERSAT

8,55 Deschiderea programului
9,00 Farmacia de serviciu - s. rel.
9,30 Mistere, farmece și miracole - rel.
9,50 Preciosa - s.
10,30 Tombick & BB
11,00 Știrile Intersat - rel.
11,30 Bumerang - s.
12,00 Personalitate multiplă - rel.
13,30 Obiectiv economic - rel.
13,45 Comorile lumii - rel.
14,00 Emisiune în limba maghiară - rel.
15,00 Eurocops - s. - rel.
16,00 Desene animate
16,30 Audio Star și invitații săi
18,30 Haideți să ne jucăm!
18,45 Știri
19,30 Eurocops - s.
20,30 Farmacia de serviciu - s.
21,00 Mistere, farmece și miracole
21,20 Preciosa - s.
22,00 De ce eu? - film

ANIMAL PLANET

8,00 Lassie
8,30 Un câine cu imaginație
9,00 Hollywood Safari
10,00 Aventurile vânătorului de crocodili
11,00 Spectacolul naturii
12,00 Zig & Zag
12,30 Păsările
13,00 Cazurile judecătorului Wapner
14,00 Aventurile vânătorului de crocodili
15,00 Medic de animale
15,30 În mijlocul naturii: Los Angeles
16,30 Acvanauții
17,00 Cazurile judecătorului Wapner
18,00 Totul despre lumea animalelor
18,05 Aventurile vânătorului de crocodili
18,45 Salvați animalele!

BUDAPESTA 1

6,42 Lumea satului; 7,00 Bună dimineața; 8,30 Jurnale regionale; **9,30 Bestia** - s; 10,00 Doar astăzi - emis. distract.; **10,30 Prinț, soldatul** - s., Cehia; **12,30 Totul pentru iubire** - s.; 13,00 Magazin informativ; 13,10 Jurnale regionale; 14,00 Mag. minorităților; **15,05 Liniște** - f. bulgar; **16,25 Secretele oceanului aerian** - s. ult. episod; 16,50 Mileniu; 17,00 Animalic; 17,30 Gânduri despre Papa; 18,00 Zile imponderabile - doc.; 19,00 Știri; 19,10 Jurnale regionale; 19,50 Sunete de bază; 20,00 Jani merge acasă - doc.; 20,30 Știri; 21,00 Întâlniri în nesfârșit; 21,30 Continuă să țipi! - comed.

BUDAPESTA 2

9,30 112 - mag. politic; 10,00 File de cronică; 10,30 Fotbal Euro 2000; 12,10 Cocteil de muzică; 12,30 Elan; **13,05 Vis californian** - s.; 13,45 Artă populară; 14,00 Știri la prânz; 14,05 Magazin informativ; 15,00 Fotbal Euro 2000; 16,40 Cocteil de muzică; 17,00 Strada școlii; 18,30 Contemporani; 19,00 Euro 2000 - selecțiuni; 20,40 Desene animate; 21,00 Știri, sport; **21,30 Globul de foc** - f. Ungaria; 23,00 Curat, fără droguri; 23,45 Ora de închidere; 0,45 Chick Corea & Origin - Jazz

VĂ RECOMANDĂM

PRO TV

- 20,00 Primăria dramă, SUA, 1996

INFOTON ROMÂNIA
Str. L. Blaga, nr. 2-4
Tel.: 280175, 281800
INFOTON ROMANIA DISTRIBUITOR AUTORIZAT
MINOLTA
Consumabile și piese de schimb originale
Copiatoare alb/negru, digitale, color, 13 .. 60 pagini/minut !
Imprimante LASER alb/negru, color, 6 .. 25 pagini/minut !
Service garanție și post garanție

PRIMA

7,00 Milagros - rel.
8,00 Taifas
13,00 Milagros - s.
14,00 Motor - rel.
15,00 Viper - s., rel.
15,55 Clip Art
16,00 Salvați de clopoțel - rel.
17,00 Viper - s.
17,50 Cronica cârcotașului
18,00 Focus
18,30 Impact
19,00 Cronica cârcotașului
19,10 Cavalerul rătăcitor - s.
20,00 Expediția - aventuri, SUA, 1990
21,50 Cronica cârcotașului
21,55 Știri pe scurt * Meteo
22,00 Raven - s.
23,00 Detectivi de elită - s.
0,00 Sex cu Nadine
1,10 Focus - rel.
1,30 Impact - rel.

TELE 7 ABC

7,00 Știri
7,10 Bună dimineața, România!
9,00 Dați vina pe Corina - rel.
10,00 Știri
10,30 Economic ABC - rel.
10,45 Gura lumii - rel.
11,00 Senzațional - rel.
12,00 Linia întâi - rel.
13,00 Ora unu a venit
13,10 Linia întâi
14,00 Cântecul și casa lui - rel.
15,30 Domino
17,00 Dați vina pe Corina
18,00 În justiție
19,00 Telejurnal
19,45 Economic ABC
20,00 Gura lumii
20,15 Documentar
21,00 Senzațional cu Dan Diaconescu
22,00 Țara de dincolo de București
0,00 Știri
0,30 Tentații
1,00 Ora unu a venit
1,10 Concert
1,45 Telejurnal - rel.
2,30 Economic ABC - rel.
2,50 Gura lumii - rel.
3,00 Documentar - rel.
4,00 Dați vina pe Corina - rel.

HBO

10,00 Beat - dramă, SUA, 1997
11,30 Crimă nepedepsită - comedie, SUA, 1994
13,00 Dragă am micșorat copiii - s.
13,45 Comoara din pod - aventuri, SUA, 1997
15,15 Iubitul meu se însoară - comedie, SUA, 1997
17,00 Totul despre sex - s.
17,30 Aproape eroi - comedie, SUA, 1998
19,00 A doua șansă - dragoste, SUA, 1998
21,00 Lucruri foarte rele - suspans, SUA, 1998
22,45 Bărbați în negru - acțiune, SUA, 1997
0,30 Romeo și Julieta - dragoste, SUA, 1996
2,30 Din nou liber - dramă, SUA, 1996

DISCOVERY

10,00 Jurassica
10,30 Salvați animalele!
11,00 Vulcani subacvatici
12,00 Prin munții Africii
13,00 Dezastre
13,30 Vânătorii de fantome
14,00 Automobile în top: Auburn Cord
14,30 Flightline
15,00 Profesioniștii
16,00 Undeva, un râu
16,30 Povestiri despre supraviețuire în Australia
17,00 Aventuri la pescuit
17,30 Dezastre: moartea în întuneric
18,00 Echipa timpului
19,00 Spioni în cer
20,00 Capriciile vremii: Ploi și viituri
20,30 Dezastre: moartea în întuneric
21,00 Jurassica: Sfârșitul dinozaurilor
22,00 Veterinari în Africa
23,00 Escroci
0,00 Cele mai mari crețiii umane: Pe mare
1,00 Criminaliștii: Indicii
2,00 Cazuri celebre de supraviețuire: Zidul Berlinului
2,30 Dezastre: Moartea în întuneric

PRO TV INTERNAȚION[AL]

0,00 Știrile Pro TV
1,00 Chestiunea zilei [pe] scurt
1,10 Chestiunea zilei
2,50 Revista presei
3,00 Știrile Pro TV
3,10 Profit. Inform[ații] economice
3,15 P(r)oezia
3,20 Reforma la româ[ni]
3,50 Urmărire genera[lă]
4,15 Acasă la bunica
4,30 Acasă la români
5,30 Ia-mă acasă! - r[el.]
6,00 Știrile Pro TV
6,30 Știrile de Acasă

ATOMIC

7,00 Selector
10,25 Reactor
10,30 Selector
11,00 Atomix cu Mirc[ea]
14,00 Interactiv
15,30 Proaspete și binți
15,55 Reactor - știrile
16,00 VOT
17,00 Selector
19,00 Atomix cu Mic[hael]
21,55 Reactor - știrile
22,00 Selector
23,00 Vibrații - rel.
0,00 Insomnia

TV 2

7,00 Magazin matinal; 7,30 Bună dimineața, Ungaria!; 9,30 TV 2 matineu; **10,40 O doamnă misterioasă** - s.; **11,30 Plin de viață** - s.; 12,00 A cincea dimensiune; 12,20 Ura, călătorim! 12,45 Ofertă directă; **13,10 Riviera** - s.; **13,35 Bogați și frumoși** - s.; **14,00 Mormânt de valuri** - pol. SUA, cu James Brolin.; **15,45 Mac Gyver** - s.; **16,30 Clinica** - s.; **17,00 Sunset Beach** - s.; **18,10 Visători îndrăgostiți** - s.; **19,00 Camila** - s.; 19,30 Fapte; **20,00 Înger sălbatic** - s.; 21,00 Darido - show; **22,30 Hold-up la Montreal** - f. pol. FR.; 0,35 Bună seara, Ungaria; **1,20 Caracatița** - s. polițist, Italia; **3,05 Police Blues** - s.

PRO 7

7,25 Taff - magazin; **7,55 Mallorca** - s.; 8,45 Desene animate; **9,15 Cine-i bossul?** - s.; **9,45 Roseanne** - s.; **10,15 Dragă, nu-ți uita șosetele!** - comed., Germ. 1996; **12,05 Matlock** - s.; **13,05 Avocații** - s.; 14,00 Sam - magazin; 15,00 Talkshow-uri; 18,00 Taff - magazin; **18,30 Sub un acoperiș** - s.; 19,00 Simpsonii - d. a.; **20,00 Fam. Bundy** - s.; 20,30 Galileo - magazin; 20,55 Știri; **21,15 Furtuna albă** - aventuri, SUA, 1996, cu Jeff Bridges; **23,45 Fiul dragonului** - acțiune, Canada, 1995, cu Marc Dacascos; **1,35 Râul morții** - act. junglă, SUA, 1989, cu Herbert Lom

RTL

7,05 Matinal; 7,30 Bună dimineața; 8,00 Matinal; **8,30 Între noi** - s.; **9,00 Vremuri bune...** - s.; **9,30 Golden Place** - s.; 10,00 Mary Tyler Moore; **11,00 Dădaca** - s.; 11,30 Sabrina talk; 12,30 Duelul familiilor; 13,00 Magazin informativ; 14,00 Talk-show-uri; **18,00 Dădaca** - s.; **18,30 Între noi** - s.; 19,00 Magazinul landurilor; 19,30 Exclusiv - Stars; 19,45 Știri; 20,10 Exploziv - magazin; **20,40 Vremuri bune, vremuri rele** - s.; 21,15 Cele mai trăznite nunți din lume; **22,15 Camper-ul** - s. Germania; **22,45 Biroul** - s.; 23,15 Plăcerea de a trăi; 0,15 TV Kaiser; 1,00 Jurnal; **1,30 Golden Place** - s.

TV 5

13,05 Întrebări; 15,15 Cinema; 17,00 Jurnal TV 5; 17,15 Întrebări; 17,30 Magazin; 18,05 Piramide; 18,30 Întrebări pentru campion; 19,00 Jurnal TV 5; 19,15 Cinema; 21,00 Jurnal Belgia; 21,30 Jurnal France 2; 22,05 Cinema; 23,00 Jurnal TV 5; 23,15 Divertisment; 1,00 Jurnal TV 5; 1,35 Soir 3; 2,00 TV 5 Info

EUROSPO[RT]

7,30 Fotbal CE - r[e]spective; [...] Sportcentre; 9,30 [...] 2000 - scenele [zilei]; 10,30 Fotbal CE: Su[edia] - Turcia (B); 12,30 [...] 2000 - scenele [zilei]; 13,30 Fotbal CE - a[van]premieră; 15,00 Te[nis] ATP, Queens, Lon[dra], sferturi în direct; 1[...] Motocros clasa 250 [...] 19,30 Moto - supe[r...] magazin; 20,00 [...] cursa de 24 ore [Le] Mans; 21,00 Fotbal [Euro] 2000 - avanprem[ieră]; 21,30 Euro 2[000] Danemarca-Oland[a] direct; 0,15 Euro 2[000] scenele zilei, inter[...]; 1,15 Fotbal Euro [...] Night club

RADIO ARAD & RADIO CONTACT (99,1 MHz)

5,00-8,00 Lupta cu somnul; 8,00-10,00 Bună dimineața, Arad!; 10,00-12,00 Tovarășii mei; 12,00-14,00 Pulsul zilei; 14,00-15,00 Radio Magazin - Deutsche Welle; 15,00-17,00 Contact FM; 17,00-18,00 Atenție mare; 18,30-19,00 Născuți pentru muzică; 19,00-19,30 Bună seara, Arad!; 19,30-20,00 Viața spirituală; 20,00-20,15 Fanta Fiesta; 20,15-22,00 Seară de seară; 22,00-5,00 Vineri seară nu mi-e somn.

RADIO PRO FM (92,1 MHz)

1,00-3,00 MINISTRY OF SOUND SESSION; 3,00-5,00 MUZICĂ; 5,00-5,30 BULETIN DE ȘTIRI la fiecare sfert de oră; 5,30-8,00 PRO FM PÂNĂ LA UNU; 7,00-10,00 PRO FM PÂNĂ LA UNU ; 10,00-13,00 PRO FM PÂNĂ LA UNU; 13,00-14,00 13-14 CU ANDREI; 14,00-17,00 POFTIM PRO FM; 17,00-18,00 TOP TEN PRO FM; 18,00 - 19,00 FABRICAT ÎN ROMÂNIA; 19,00-20,00 252.26.42; 20,00-23,00 LATINO PARTY; 23,00-2,00 HOT PARTY MIX.

RADIO TIMIȘOARA

6,00 Ceasurile dimineții; 8,00 Muzică populară cu dedicații; 9,00 Cânt din suflet; 10,00 Radio circuit; 11,00 Gramofon; 12,00 Miez de zi la polul vest; 13,00 Emisiune în lb. germană; 14,00 Emisiune în lb. maghiară; 15,00 Emisiune în lb. sârbă; 16,00 Radio cocktail; 18,00 Actualitatea radio; 18,10 Convorbiri în pragul mileniului III; 19,00 Radiojurnal; 19,15 Idei în dialog; 20,05 Călătorie în lumea poveștilor; 20,15 Istoria muzicii rock; 20,30 Agenda electorală; 21,00 Curierul de seară.

RADIO SEB[IȘ]

6,00 Matinal „21"; 9,00 Alo, tu [...] 10,00 Cafeaua de zece; [...] Magazin „21", 14,00 Astăzi te [...]torim - muzică populară și de[...] muzicale; 15,00 Secvența „21"; [...] La mulți ani! - dedicații muz[icale] [...] 19,00 Rock Da Hause; 20,00 A[...] Pamela Șou; 22,00 Club „21" [...] Telefonul îndrăgostiților.

TVR 1

0 Fotbal Euro 2000: hia - Franța, în grupa r)
0 **Zorro** - s.
5 Desene animate
30 Art-mania
45 Muzica da capo ine
30 Garantat 100%
30 Arca Marinei ...
35 Echipa de sal- e - s.
30 Auto Club
05 Mare schimbă- re - s.
)0 EURO Știri
15 Teleenciclopedia
45 Fotbal EURO)0: România-Por- alia
50 Jurnal * Meteo
25 Sport
35 Fotbal EURO)0: Anglia - Ger- ia
35 Jurnalul de pte
0 EURO Fotbal

TVR 2

7,00 Domnișoara Andreea - s.rel.
7,50 Femeia misterioasă - s.rel.
9,30 Osia lumii
10,00 Lumea de mâine
11,35 Care pe care, o nouă provocare
13,15 Paraziții - doc.
14,15 Îngeri buclucași - s.
14,40 Știri
14,45 Atlas
15,20 Doc. istoric
16,10 D'ale lu' Mitică
16,45 Domnișoara Andrea - s.
17,35 Femeia misterioasă - s.
18,30 Telejurnal TVR 2
18,45 Lumini și umbre - s.
19,30 Un sêcol de cinema
20,15 Omul și muzica
20,45 Marele Bob - s.
21,35 Top TVR 2
22,35 Știri
22,40 Star Trek - Voyager - s.
23,30 Adevărate povești hollywoodiene - doc.
0,00 TV Mesager

PRO TV

7,00 Desene animate
8,25 Conor viteazul - s.
9,20 Lois și Clark - s.
10,15 Gillette - lumea sportului
10,30 Promotor
11,15 www.apropo.ro - magazin
11,45 Profesiunea mea, cultura
12,50 Știrile Pro TV
13,00 Zero - emisiune pentru tineri
14,00 Ce se vede
14,30 Susan - s.
15,00 Cybill - s.
15,30 Hercule - s.
16,30 Profashion
17,00 Steaua ta norocoasă - divertisment
19,00 Știrile Pro TV
19,30 Chestiunea zilei - retrospectiva săptămânii
20,15 Detectivii de la „SECOND SIGHT" - comed., SUA, 1989
22,00 Crucea de foc I - dramă, SUA, 1989
23,35 Euro 2000
23,45 N.Y.P.D. Blue - s.
0,30 Specialități erotice - s.
1,00 Zero - rel.
2,00 Crucea de foc - rel.
3,30 Profashion - rel.
4,00 Steaua ta norocoasă - rel.

TV ACASĂ

10,00 Știrile de Acasă
10,30 Acasă la bunica - rel.
10,45 Căsuța poveștilor
11,00 Dragoste și putere - s., rel.
11,30 Fotomodele - s., rel.
12,15 Războiul pasiunilor - s., rel.
13,00 Ia-mă acasă!
13,30 Doctorul casei
14,00 Verdict: crimă! - s.
15,00 Antonella - s.
15,45 Milady - s.
16,35 Dragoste și putere - s.
17,00 Lassie- s.
17,30 Trei femel - s.
18,30 Acasă cu Ruxandra Săraru
19,30 Acasă la români
21,00 Ultimul avanpost - f. SUA, 1951
22,30 Tarzan și amazoanele - f. SUA, 1945

ANTENA 1

7,00 Sălbăticie americană - doc.
8,55 Aerobic show
9,00 Aventuri în junglă - s.
9,30 Kelly - s.
10,00 Casa de piatră
10,30 Roata de rezervă
11,00 Orient Expres - talk show
13,00 Aventuri în Miami - s.
14,00 Al patrulea Reich - dramă, SUA, 1963
17,00 Clanul Popeștilor
17,30 Fashion Club
18,00 Libirintul pasiunii - s.
19,00 Observator
20,00 Misiune ultrasecretă - suspans, SUA, 1991
21,45 Observator
22,00 Blestemul Reginei Dragon - comedie, SUA, 1981
23,50 Euro 2000 la Antena 1
0,30 Mirajul Lunii - thriller, SUA, 1996
2,00 Străzile terorii - act., SUA, 1994
3,30 Musonul - dramă SUA, 1998

TV ARAD

) Sălbăticia ameri- i - doc. SUA
Aerobic show
Știri TVA - rel.
Kelly - ep. 6
) Casa de piatră
) Roata de rezervă
0 Orient express - show
) Aventuri în Miami 10
) Al patrulea Reich - A, 1997
) Clanul Popeștilor - 0
) Fashion Club
) Sebiș 2000
) Anunțuri
) Știri TVA
Observator
) Misiune ultrase- - comed./suspans 1991
Observator
ntinuare program : cu cel al Antenei1

TV INTERSAT

8,55 Deschiderea programului
9,00 Zeița dragostei - f.
10,30 Emisiune de tradiii și folclor I.
11,00 Știrile Intersat - rel.
11,30 Animalele fraților Kratts - ep. 3
12,00 Accidente - f.
13,30 : 100 de ani de cinema - ep. 4 - rel.
14,00 Enciclopedia canină
15,00 Memorii din anul 1971
16,00 Emisiune de tradiții și folclor II
16,30 Insula sălbtică
18,00 Intersat cultural
18,45 Știrile Intersat
19,30 Forțele speciale de elită - ep. 2
20,30 Casa de nebuni - s.
21,00 Ți-e teamă de întuneric? - ep. 2
21,30 Rock on the Earth - ep. 12
22,00 Orașul fantomelor
23,30 Știrile Intersat - rel.
24,00 Erotica
1,00 Închiderea programului

ANIMAL PLANET

8,00 Vânătorul de crocodili
8,30 Aventurile vânătorului de crocodili
9,30 Noile aventuri ale lui Black Beauty
10,30 Chemarea străbunilor
11,30 Acvanauții
12,30 Aventurile vânătorului de crocodili
13,30 În mijlocul naturii cu Jeff Corwin
14,00 Salvați animalele! - 2 ep.
15,00 Aventurile vânătorului de crocodili - 2 ep.
16,00 Urșii atacă!
17,00 Râul urșilor
18,00 Supraviețuitorii
19,00 Acvanauții
20,00 Aventurile vânătorului de crocodili - 2 ep.
21,00 Vânătorul de crocodili

BUDAPESTA 1

6,45 Lumea satului; 7,00 Mesajul trecutului; 9,00 Religie; 9,20 Zanzibar - emis. pt. tineri; 10,30 Dutevino; 11,00 Unde? Ce? - mozaic de sâmbătă; 11,30 Emisiunea pensionarilor; 12,00 Fereastra - mag. informativ; 13,00 Știri; 13,010 Bravo TV; **14,10 Povestea unui artist** - Markus Laszlo; 15,00 Războaie civile în Ungaria - doc. 2/1; 15,30 Delta; 16,10 Secolul nostru; 17,05 Să discutăm despre viitor; 17,30 Trend; 18,00 Orășelul împlinește 6 ani; 18,35 **Euro 2000: România - Portugalia**; 21,00 Știri; 21,30 Euro 2000 - Anglia - Germania; pentatlon CM; 23,50 Auto - Formula 1 - MP al Canadei; **1,05 Lovești până ce... - f. SUA**

BUDAPESTA 2

8,25 Lumea satului; **8,40 Cer senin** - s.; 9,30 Magazinul minorităților; 12,05 Împreună; **13,00 Circul Humberto** - s. Cehia; 14,00 Clasice cu Chaplin; 15,30 **Compania aeriană** - s.; 16,20 Galerie europeană; 116,50 Clubul trei dorințe; 17,20 Portret André Deutsch; 18,00 Ora de primire; 18,30 Bienala de grafică - Miskolc; 19,00 Încotro; 19,55 Șlager TV; 21,00 Știri, sport; 21,30 Cheful tinerilor; **22,00 Maghiari celebri; 22,55 Haos - f. IT.**; 1,55 Bravo TV

Ă RECOMANDĂM

PRIMA TV

ra 20,00 - „CARAVANA"

aventuri, SUA, 1978

VĂ RECOMANDĂM

HBO

ora 21,00 - „Îngerul păzitor"

Ca orice înger, Seth poate fi invizibil, dacă dorește, astfel că poate supraveghea în voie viața pământenilor. Așa, ajunge în sala de operație în care doctorița chirurg Maggie este disperată din cauza morții unuia dintre pacienții săi. Impresionat de suferința inimoasei femei, Seth o observă mai cu atenție și, în scurtă vreme, sentimentele lui devin mai profunde. Atras de Maggie, îngerul ia importanta decizie de a fi vizibil, pentru a se putea apropia de aceasta. Chiar dacă este logodită cu doctorul Jordan, femeia este fascinată de misteriosul bărbat, care apare din senin în cele mai neașteptate locuri. Pe măsură ce lucrurile eovluează, se apropie momentul ca Seth să ia o decizie capitală: va rămâne înger sau va deveni muritor, pentru a putea fi alături de Maggie?

PRIMA

7,00 Milagros - rel.
8,00 Taifas
13,00 Milagros - s.
14,00 Cinemagia - rel.
14,30 Exploziv - rel.
15,00 Viper - s. rel.
15,55 Clip Art
16,00 Salvați de clopoțel - s.
17,00 Viper - s.
17,50 Cronica cârcotașului
18,00 Focus
18,30 Impact
19,00 Cronica cârcotașului
19,10 Cavalerul rătăcitor - s.
20,00 Regele - dramă, SUA
21,50 Cronica cârcotașului
21,55 Știri pe scurt
22,00 Crâmpeie de viață - s.
23,00 Detectivi de elită - s.
23,55 Clip Art
0,00 Focus - rel.
0,30 Impact - rel.
1,00 Cronica cârcotașului - rel.

TELE 7 ABC

7,00 Bună dimineața, România!
9,00 Dați vina pe Corina - rel.
10,30 Economic ABC - rel.
10,45 Gura lumii - rel.
11,00 Senzațional - rel.
12,00 Măștile puterii - rel.
13,00 Ora unu a venit
13,10 Măștile puterii - rel.
14,00 Primul pas - rel.
15,30 Post Meridian
17,00 Dați vina pe Corina
18,00 Documentar
19,00 Telejurnal
19,45 Economic ABC
20,00 Gura lumii
20,15 Documentar
21,00 Senzațional cu Dan Diaconescu
22,00 Reporter Tele 7
22,30 Telemedicina
0,00 Nopți albe
1,00 Ora unu a venit - rel.
1,15 Concert
1,45 Telejurnal - rel.
2,30 Economic ABC - rel.
2,50 Gura lumii - rel.
3,00 Documentar - rel.
4,00 Dați vina pe Corina - rel.
5,00 Reporter Tele 7 - rel.

HBO

10,00 Vocile - dramă, SUA, 1995
11,30 Trei neveste pentru un bărbat - dramă, SUA, 1998
13,30 Pasiune ascunsă - dramă, SUA, 1996
15,15 Zâna Măseluță - comedie, SUA, 1997
16,45 Orașul nebun - dramă, SUA, 1997
18,45 Lolita - dramă, SUA, 1997
21,00 Un pic de suflet - comedie, SUA, 1998
22,30 Stargate - s.
23,15 A doua șansă - dragoste, SUA, 1998
1,15 Atentat la World Trade Center - dramă, SUA, 1997

DISCOVERY

10,00 Jurassica
10,30 Salvați animalele!
11,00 În căutarea unor lumi dispărute
12,00 Ora de știință. Bătălia pentru planetă
13,00 Dezastre
13,30 Vânătorii de fantome
14,00 Automobile în top: Lincoln
14,30 Flightline
15,00 Știința imposibilului
16,00 Un râu, undeva: Tongariro
16,30 Povestiri despre supraviețuire în Australia
17,00 Aventuri la pescuit
17,30 Discovery astăzi
18,00 Echipa timpului
19,00 Viitorul automobilului
20,00 Creaturi fantastice: Pisici legendare
20,30 Discovery astăzi
21,00 Cel mai mare casino din lume
22,00 Super-structuri: Submarinul
23,00 Deschizători de drumuri: Nepal
0,00 Piloți de încercare
1,00 Eco Challenge Argentina (II)

PRO TV INTERNAȚIONAL

0,00 Știrile Pro TV
1,00 Chestiunea zilei pe scurt
1,10 Chestiunea zilei
2,50 Revista presei
3,00 Știrile Pro TV
3,10 Profit
3,15 P(r)oezia
3,20 Profesiunea mea, cultura - rel.
4,15 Acasă la bunica
4,30 Viața bate filmul
5,15 Acasă la români
5,30 Doctorul casei
6,00 Știrile Pro TV

ATOMIC TV

7,00 Selector
10,25 Reactor - rel.
10,30 Cinematomic
11,00 Atomix cu Michelle
14,00 Interactiv
15,30 Proaspete și fierbinți
15,55 Reactor
16,00 Rockada - rel.
17,00 Selector
19,00 Atomix cu Tudor
21,55 Reactor
22,00 Atomic Café
22,30 Selector
23,00 Metropolis
0,00 Insomnia

TV 2

7,00 Magazin matinal; 7,30 Matineu; **10,40 O doamnă misterioasă** - s.; **11,30 Plin de viață** - s.; **11,55 Clinica de animale** - s.; 12,45 Ofertă directă; **13,10 Riviera** - s.; **13,35 Bogați și frumoși** - s.; **14,00 Marele autobus** - f. SUA; **15,45 Mac Gyver** - s. **16,30 Clinica** - s.; **17,25 Sunset Beach** - s.; **18,10 Îndrăgostiți visători** - s; **19,00 Camila** - s.; 19,30 Fapte; 20,00 Roata norocului; **20,30 Înger sălbatic** - s.; 21,00 Urmă fierbinte - mag. soluțiilor; **21,45 Pumnal ciobit** - thriller, SUA; 23,45 Bună seara, Ungaria!; **0,30 Miss Psihocop** - s. pol. SUA; **1,20 Inamicii jurați** - s.; 2,10 Internet

PRO 7

7,45 TAFF - magazin; **8,05 Mallorca** - s.; 9,00 Desene animate; **9,25 Cine-i șeful?** - s.; **9,55 Roseanne** - s.; **10,30 Surori vitrege** - thriller, SUA, 1997; **12,05 Matlock** - s.; **13,05 Avocații** - s. 14,00 Sam - magazinul amiezii; 15,00 Talkshow-uri; 18,00 Taff - magazin; **18,30 Sub un acoperiș** - s.; **19,00 Simpsonii** - s.; **20,00 Fam. Bundy** - s.; 20,30 Galileo - magazin științific; 20,55 Știri; **21,15 Un concediu nebunesc** - comed., SUA, 1985; 23,00 Magazin erotic; 23,45 Reacții chimice - thriller erotic, SUA, 1994; **1,10 Spitalul de urgență** - s.

RTL

7,00 Șapte fix; 7,30 Bună dimineața!; 8,00 Opt fix; **8,30 Între noi** - s. Germania; **9,00 Vremuri bune...** - s.; 10,00 Mary Tyler Moore; **11,00 Dădaca** - s.; 11,30 Sabrina - talk; 12,30 Duelul familiilor - concurs TV; 13,00 Magazinul amiezii; 14,00 Talkshow-uri; **18,00 Dădaca** - s.; **18,30 Între noi** - s.; 19,00 Magazin regional; 19,30 Exclusiv magazin; 19,45 Știri, sport, meteo; 20,10 Exploziv magazin; **20,40 Vremuri bune, vremuri rele** - s. Germania; **21,15 Spital municipal** - s.; **22,15 Cei mai buni medici** - s.; 23,15 Stern TV - magazin; 1,00 Jurnalul nopții; **1,30 Golden Palace** - s.

TV 5

13,05 100% Întrebări; 14,05 Documentar; 15,00 Jurnal TV 5; 15,15 Documentar; 17,00 Jurnal TV 5; 17,15 Întrebări TV 5; 17,30 Magazin; 18,05 Piramide; 18,30 Întrebări pentru campion; 19,00 Jurnal TV 5; **19,15 Julie Lescaut** - s.; 22,05 Magazin; **23,15 Din tată în fiu** - s.; 1,00 Jurnal

EUROSPORT

9,30 Fotbal - CE, retrospectivă; 9,15 Sportcentre; 9,30 Scenele zilei; 10,30 Fotbal CE grupa A: Germania-Portugalia; 12,30 Fotbal - fazele zilei; 13,30 Euro 2000; 15,00 Moto - superbike magazin; 15,30 Tenis - turneu WTA Eastbourne ziua 4 în direct; 17,00 Euro 2000; 19,00 Motorsport magazin; 20,00 Auto - Fed Ex Cart Series-Detroit; 21,00 Euro 2000 - avancronică; 21,30 Fotbal - Euro 2000 grupa D: Danemarca-Cehia, în direct; 0,00 Sportcentre; 0,15 Fazele zilei; 1,15 Euro 2000 Club

GOMAR LUX S.A.

CABLURI ȘI CONDUCTORI ELECTRICI

(CYY, CYABY, MCCG, MSUDC, MYYM, FY)

ARAD, STR. MEȘTERUL MANOLE NR. 2

(INCINTA TIAB)

TEL. 057-289468 (1420653)

VĂ RECOMANDĂM

PRO TV - 20,00

Supraviețuitorii

Într-una din zile, tânărul director executiv Donald Quinelle are surpriza vieții sale: este concediat de un ... papagal, care stă cu mare falã în scaunul șefului său. Ajuns la coadă la oficiul de muncă, Donald face cunoștință aici cu Sonny Paluso, un fost proprietar al unei benzinării, rămas fără afacere. Și, ca și cum nu ar avea destule probleme pe cap, cei doi sunt martori fără voie la o crimă. Ucigașul este Jerry Reed, un mafiot fioros, care jură să le închidă gurile pe vecie, pentru a fi sigur că nu-l dau în vileag. Urmăriți de periculosul criminal, pentru Donald și Sonny, cea mai bună cale de a scăpa cu viață este să se înscrie într-un program special, organizat în Munții Vermont. Acolo, ei vor învăța să supraviețuiască.

TVR 1

7,00 Matinal național.
9,00 TVR Iași
9,30 Fotbal EURO 2000: Anglia-România, în grupa A - rel.
10,55 TVR Cluj-Napoca
11,35 Fotbal EURO 2000: Portugalia-Germania, în grupa A - rel.
13,10 TVR Timișoara
14,00 Jurnal
14,15 CiberFan
14,30 Telecinemateca **American Graffiti** - comedie, SUA, 1973
16,20 O vedetă ... populară
17,30 Impas în doi
18,00 EURO Știri
18,15 Orice e posibil - s.
18,40 Hiller și Diller - ultimul episod
19,05 Corect
19,10 Sunset Beach - s.
20,00 Talk-show
20,50 Jurnal. Meteo
21,25 Sport
21,35 Fotbal EURO 2000: Franța-Olanda, în grupa D
23,35 Jurnalul Academiei Cațavencu
23,50 EURO Fotbal
1,00 Fotbal EURO 2000: Danemarca-Cehia, în grupa D

TVR 2

7,00 Domnișoara Andrea - s. rel.
7,50 Femeia misterioasă - s. rel.
8,40 Alfred Hitchcock prezintă ... - s., rel.
9,30 Trupa DP 2
12,30 Arca lui Noe - rel.
13,00 Desene animate
13,30 Melodii populare - rel.
13,45 Toți, împreună
14,45 Știri
14,50 EURO Fotbal - rel.
16,10 E dreptul tău! - rel.
16,45 Domnișoara Andrea - s.
17,35 Femeia misterioasă - s.
18,30 Telejurnal TVR 2
18,50 Fotbal EURO 2000: Iugoslavia-Spania, în grupa C, la Bruges
20,50 Primăvara bobocilor - comedie, România, 1987, cu Dem Rădulescu, Tamara Buciuceanu-Botez
22,15 Călătorind prin țară
22,30 Poliție judiciară - s. primul episod
23,20 Știri
23,30 Fotbal EURO 2000: Slovenia/Norvegia, grupa C, la Arhhem
1,15 TVM. Mesager

PRO TV

7,00 Bună dimineața, Pro TV e al tău!
10,00 Tânăr și neliniștit - rel.
10,50 Lege și ordine - rel.
11,40 Baby Boom - s.
12,15 Nebunii - comedie, SUA, 1990
14,10 Specialiștii - s.
15,05 Protectorii - s. rel.
16,00 Tânăr și neliniștit - s.
16,50 Sens unic
17,00 Știrile Pro TV
17,30 Viața bate filmul - show
18,20 Dădaca - s.
18,50 Chestiunea zilei pe scurt
19,00 Știrile Pro TV
19,50 Chestiunea zilei pe scurt
19,55 Momente de aur ale Jocurilor Olimpice
20,00 Supraviețuitorii - comedie, SUA, 1983
21,55 Știrile PRO TV
22,00 Chestiunea zilei
23,30 Știrile PRO TV
23,55 Euro 2000
0,00 Lege și ordine - s.
1,00 Dădaca - rel.
1,30 Iubire, onoare și trădare - dramă, SUA, 1997
3,00 Știrile Pro TV
3,30 Nebunii - rel.

TV ACASĂ

10,00 Știrile de Acasă - rel.
10,30 Acasă la bunica - rețete culinare - rel.
10,45 Căsuța poveștilor - rel.
11,00 Dragoste și putere - rel.
11,30 90-60-90 Fotomodele - rel.
12,20 Războiul pasiunilor - rel.
13,15 Guadalupe - s.
14,45 Antonella - s.
15,45 Milady - s.
16,35 Dragoste și putere - s.
17,00 Desene animate
17,10 Acasă la români - muzică populară
17,15 Acasă la bunica - rețete culinare
17,30 Trei femei - s.
18,30 Știrile de Acasă
19,05 Războiul pasiunilor - s.
20,00 90-60-90 Fotomodele - s.
21,00 Femeia vieții mele - s.
22,00 Ce mai știi de Dolly Bell? - Iugoslavia, 1981
23,10 Acasă la români - rel.

ANTENA 1

7,00 Observator
7,55 Aerobic Show
8,00 Dimineața devreme
10,00 Știri
10,10 Tot înainte ... Fugiți de ghilotină - comedie, Marea Britanie, 1967
12,00 Burlacul - s.
13,00 Știri
13,15 Pericol iminent - s.
14,00 Camila - s.
15,00 Scandalul - s.
16,00 Suflet rebel - s.
17,00 Știri
17,25 Labirintul pasiunii - s.
19,00 Observator
20,00 Cherry 2000 - SF, SUA, 1987, cu Melanie Griffith, Ben Johnson
22,00 Observator
22,50 Moloney - s.
23,50 Euro 2000 la Antena 1
1,00 Navarro - s.
2,30 Scandalul - rel.
3,15 Suflet rebel - rel.
4,00 Labirintul pasiunii - rel.
5,30 Trei destine - s.

TV ARAD

7,00 Observator
7,55 Aerobic show
8,00 Știri TVA - rel.
8,30 Dimineața devreme
10,00 Știri
10,10 Tot înainte! ... Fugiți de ghilotină - comedie, Marea Britanie
12,00 Burlacul - s.
13,00 Știrile amiezii
13,15 Pericol iminent - s.
14,00 Camila - s.
15,00 Scandalul - s.
16,00 Suflet rebel - s.
17,00 Știri
17,25 Divertisment
18,00 Emisiune în limba germană
18,20 Anunțuri
18,30 Știri TVA
19,00 Observator
20,00 Cherry 2000 - SF, SUA, 1987
22,00 Știri TVA
În continuare program identic cu cel al Antenei 1

TV INTERSAT

8,55 Deschiderea programului
9,00 Farmacia de serviciu - s., rel.
9,30 Mistere, farmece și miracole - rel.
9,50 Preciosa - s.
10,30 Desene animate
11,00 Știrile Intersat - rel.
11,30 Bumerang - s.
12,00 Un sfârșit fericit - rel.
13,30 Emisiune în limba sârbă - rel.
14,00 Safari - s.
14,30 Radical power 2
15,00 Eurocops - s. rel.
16,00 Desene animate
16,30 Căile ferate britanice - s.
17,00 Emisiune în limba maghiară
18,00 Obiectiv economic
18,15 Comorile lumii
18,30 Haideți să ne jucăm! - s.
18,45 Știrile Intersat
19,30 Eurocops - s. rel.
20,30 Farmacia de serviciu - s.
21,00 Mistere, farmece și miracole

ANIMAL PLANET

8,00 Lassie: Fumul
8,30 Un câine cu imaginație
9,00 Hollywood Safari
10,00 Aventurile vânătorului de crocodili
11,00 În mijlocul naturii
12,00 Zig & Zag
12,30 Păsările
13,00 Cazurile judecătorului Wapner
14,00 Aventurile vânătorului de crocodili
15,00 Medic de animale
15,30 În mijlocul naturii
16,30 Acvanauții
17,00 Cazurile judecătorului Wapner
18,00 Totul despre lumea animalelor
18,05 Aventurile vânătorului de crocodili
18,45 Salvați animalele!
19,30 În mijlocul naturii

BUDAPESTA 1

6,45 Lumea satului; 7,00 Magazin matinal; **9,30 Bestia** - s.; 10,00 Doar astăzi! - mag. distractiv; **10,30 Prinț - soldatul** - s.; **11,30 Totul pentru iubire** - s.; 13,00 Știri; 13,10 Jurnale regionale; 14,00 Programe pentru minorități; 15,00 Jurnale de actualități din 1933; **15,15 Nuntă la țară** - f. Ungaria; 16,35 Doar o mică amintire; 17,00 Curs de lb. engleză; 17,30 Religie; 17,50 Olimpiada mea - 1992; 18,55 Euro 2000: Iugoslavia-Spania; 21,00 Știri, sport; 21,30 Euro 2000: Franța-Olanda; 23,35 Știri, actual; 0,10 Sunete de bază; 0,15 Euro 2000 selecțiuni

BUDAPESTA 2

9,35 Hot Jazz Band '99; 10,30 Euro 2000 selecțiuni; 12,10 Cocteil de muzică; 12,30 Ungaria viitorului; **13,05 Vis californian** - s.; 13,45 Valori de patrimoniu; 14,00 Știrile amiezii; 15,00 Fum de aur; 16,45 Euro 2000 - rezumate; 18,00 Boutique muzical; 19,00 Curat, fără droguri; 20,30 Muzică pop; 20,40 Desene animate; 21,00 Știri, meteo; 21,30 Nici nepoții nu vor vedea; **22,20 Poliția nautică** - s.; **23,05 Zona incredibilă** - s.; 23,50 Ora de închidere

VĂ RECOMANDĂM

Prima TV

- 20,00 Regele

dramă, SUA

VĂ RECOMANDĂM

ANTENA 1

- 20,00 Cherry 2000

În anul 2017, într-o lume complet automatizată și robotizată, numită „The Zone" își face veacul E. Johnson, un fel de vânător cu simbrie. Femeia este angajată de omul de afaceri Sam Treatwell spre a-i găsi niște părți componente de schimb pentru robotul iubit. Și, când am spus iubit, nu era la figurat, căci în acele vremuri, roboți ultraperfecționați pot fi utilizați și pentru a face ... dragoste. Așadar, Treatwell dorește să-și repare „iubita", numită Cherry 2000, ale cărei circuite nu mai funcționează cum trebuie, după un romantic preludiu în cada de baie.

PRIMA

7,00 Program pentru copii
10,00 Povestea Alpilor - s.
11,00 Sport Magazin
14,00 Impact
14,30 Exploziv
15,00 Viper - s. rel.
15,55 Clip Art
16,00 Salvați de clopoțel - s.
17,00 Viper - s.
18,00 Focus
18,30 Impact
19,10 Cavalerul rătăcitor - s.
20,00 Caravana - av., SUA, 1978
21,55 Meteo
22,00 Raven - s.
23,00 Detectivi de elită - s.
0,00 Confesiuni erotice - s.
1,00 Focus - s.
1,30 Impact - rel.

TELE 7 ABC

8,00 Știri
8,10 Senzațional - rel.
9,00 Țara spiridușilor
10,00 Tentații - rel.
10,30 Economic ABC - rel.
10,50 Gura lumii - rel.
11,00 Țara de dincolo de București - rel.
13,05 Studioul Tudor Vornicu - divertisment
16,00 Club ABC
16,30 Lumea misterelor
17,00 Rendez-vous la Tele 7
18,00 Lumea în clipa 2000
19,00 Telejurnal
19,45 Derrick - s.
21,00 Documentar
21,30 O noapte cu Adrian Păunescu
0,00 Știri
0,20 O noapte cu Adrian Păunescu - rel.
1,30 Rendez-vous la Tele 7 - rel.
2,30 Telejurnal - rel.
3,00 Lumea în clipa 2000 - rel.
4,00 Studioul Tudor Vornicu - rel.
7,00 Clipuri muzicale
7,35 Teleshopping

HBO

10,00 Desene animate
11,00 Dragă, am micșorat copiii! - s.
11,45 Capcană pentru turiști - aventuri, SUA, 1998
13,15 Un zâmbet ca al tău - comedie, SUA, 1997
15,00 Febra aurului - av., SUA, 1998
16,30 Soluții extreme - dramă, SUA, 1996
18,30 Sunchaser - dramă, SUA, 1996
20,30 Cinema Cinema
21,00 Îngerul păzitor - dragoste, SUA, 1998
23,00 Alien: Renașterea - SF, SUA, 1997
0,45 Hazard - acț., SUA, 1997
2,30 Camionagiii spațiului - SF, SUA, 1996

DISCOVERY

10,00 Câștigători de Grand Prix: Ferrari
11,00 Operațiuni de salvare
11,30 Nebuni după avioane
12,00 Vulcani subacvatici
13,00 Jurassica
13,30 Călători în timp
14,00 Hitler: criminalul
15,00 Aripi pe mare
16,00 Forța de atac 2000
17,00 Transatlanticile. Primele călătorii
18,00 Vase de război
19,00 Marele duel
20,00 Super-structuri
21,00 Forța de elită
22,00 Mari cutremure
23,00 Bodyguarzii
0,00 Criminaliștii
1,00 Planeta singuratică
2,00 Câmpuri de bătălie
3,00 Comori pierdute ale Antichității

PRO TV INTERNAȚION[AL]

24,00 Știrile Pro TV
24,30 Fotbal Divizia [A] Steaua - Bacău
2,00 Acasă la români
3,30 Retrospectivă. Ch[es]tiunea zilei
4,00 Profashion
4,15 Promotor
4,45 Ia-mă Acasă!
5,15 Acasă cu Ruxan[dra] Săraru
6,00 Echipa mobilă - e[misiune] de divertisment
6,30 Retrospect[ivă] P(r)oezia

ATOMIC [TV]

7,00 Selector
10,30 Romanian Top
12,30 File de poveste
13,00 Best of Extre[me] Sports - rel.
13,30 Cinematomic -
14,00 K Lumea
16,00 Selector
18,30 Atomix ANDREEA - rel.
21,30 Febra - p[...] music
22,30 Vibrații
23,30 Klub Bizzar
0,30 Insomnia

TV 2

7,00 Rădăcini; 7,30 Biblia pentru copii; 8,00 Matineu, desene animate; 10,00 Desene animate; 12,00 Party TV - magazin; **14,40 Călăreții vântului** - s. av. Germania; **14,50 Dragă domnule profesor - f. tineri IT.; 15,40 Dawson și prietenii** - s.; **16,30 Buni prieteni** - s.; **17,00 Sentinela** - s.; **17,50 Baywatch** - s.; 19,30 Fapte; 20,00 Poenbomba; **20,30 TV la marginea orașului** - s. comed. Ungaria; **21,00 Virus pe cursa 66** - f. catastrof. SUA, cu Richard Dean; **0,25 Quantum Leap** - s.; **1,15 American Angels** - f. erotic SUA

PRO 7

7,20 Desene animate; **11,55 Babylon 5** - s. SF, SUA; 12,45 Desene animate; **13,10 Club 7 în Miami** - s.; **13,35 Simpsonii** - s.; **14,35 Familia Bundy** - s.; **15,40 Dhrama și Greg** - s.; **16,05 Prieteni** - s.; **16,35 Sabrina** - s; **17,00 Vizitatorul** - s. SF; **18,00 Buffy** - s; 19,00 Andreas Türk Lovestories; 20,00 Talk, talk, talk; 20,30 Max - magazin; 20,55 Știri, sport; **21,15 Fast Food Family** - comed., SUA 1991; **23,35 Alien** - SF Anglia, 1986 cu Sigouney Weaver 2,00 Switch; 2,30 Homerum - dramă sport. SUA 1994

RTL

6,35 Desene animate; 9,05 Disney Club; **11,55 Power Rangers** - s.; 12,20 Desene animate; **13,15 Boston College** - s.; **13,45 Moesha** - s.; **14,10 Treptat, treptat** - s.; **14,30 A treia planetă de la Soare** - s.; **15,05 Prințul din Bel Air** - s.; **15,20 Sălbaticii ani '70** - s.; 16,45 Auto - cursa de 24 de ore Le Mans; 17,00 Startul în direct; 18,00 Auto - MP de Formula 1 al Canadei; 19,55 Auto MP de fomula 1 al Canadei; **21,15 Bella Mafia - dramă, SUA 1997 cu Vanessa Redgrave;** 0,40 Urmăriri spectaculoase; 1,30 Auto - Cursa de 24 ore Le Mans în direct

TV 5

15,15 Magazin; 16,30 Invențiile vieții; 17,00 Jurnal TV5; 17,15 Întrebări TV5; 17,30 Sport Africa; 18,05 Piramide; 18,30 Întrebări pentru campion; 19,00 Jurnal; 19,15 Banul public; 20,30 Autovision; 21,00 Jurnal Belgia; 21,30 Jurnal France 2; 22,05 Thalassa; 23,00 Jurnal TV5; 23,15 Trimis special. Magazin

EUROSPO[RT]

7,30 Euro 2000 retrosp[ec]tivă; 8,00 Euro 2[000] scenele zilei; 8,15 E[uro] 2000 Night club - rel.; [...] Sports Centre; 9,30 Au[to] cursa de 24 de ore [Le] Mans; 10,30 Auto - [...] Mans încălzirea, [...] direct; 11,00 Euro 20[00] Cehia - Franța; 13,00 M[...] - superbike Misano/I[...] direct; 14,00 Auto - [...] Mans; 16,30 Auto - [...] Mans startul; 19,30 Te[nis] ATP Queens; 20,00 [...] 24 de ore Le Mans [...] direct; 21,00 Atletis[m] Lille/FR. 22,00 Auto [...] Mans în direct; [...] Sportcentre; **0,15 E[uro] 2000: România - Po[rtu]galia**; 1,15 Fotbal CE [...] 2000 Night Club; [...] Fotbal: Anglia - Germa[nia]

COMPANIA DE TRANSPORT PUBLIC ARA[D]

Anunță următoarele:

Datorită unor lucrări de reparații la calea de rulare, se întrerupe circulația tramvaielor între stația Podgoria și stația U.T.A., în [...] de 17 iunie 2000, începând cu ora 8,00.

În circulația tramvaielor intervin următoarele modificări, astfel:

- Se suspendă următoarele linii: **1, 2, 7, 15, 17.**
- Linia **6** va circula pe traseul U.T.A. - Fabrica de Confecții - Faleza Sud - P-ța Romană;
- Linia **3** va circula pe traseul U.T.A. - Fabrica de Confecții - Faleza Sud - P-ța Romană, în continuare urmând traseul [...] mal:
- Liniile **9, 11** vor avea plecarea din stația P-ța Romană.

Între stația Podgoria și stația Piața Romană, se pune în circulație o linie de autobuz la un interval de 5 minute, biletele de tra[...] fiind valabile pe această linie.

TVR 1

0 Ceasul deșteptător
0 Jurnal
0 Universul credinței
0 Desene animate
0 Kiki Riki Miki
00 Jurnal
10 Viața satului
40 Tezaur folcloric
30 Jurnal
00 Național TV
go Liberty
00 Jurnal
10 Blankenese -
nul episod
00 EURO Știri
15 Spectacolul lumii
15 Trupa de șoc
35 Justiție militară
30 Jurnal * Meteo
10 Sport
15 Divertis Vot
w
05 Crima de la nr.
0 - acțiune, SUA,
7
0 Studioul electoral

TVR 2

7,00 Domnișoara Andreea - s
7,50 Femeia misterioasă - rel.
9,30 Orizont spiritual
10,10 Ferma
11,00 Un popas pe săptămână
11,15 Tip-top, mini-top
12,00 Arca lui Noe
12,30 Start Rec
13,15 Arta apărării
13,50 Desene animate
14,15 Îngeri buclucași - s.
14,45 Știri
14,50 Medalion de interpret
15,20 Volei feminin: România - Grecia
16,45 Domnișoara Andrea - s.
17,35 Femeia misterioasă - s.
18,30 Telejurnal TVR 2
18,45 Fotbal EURO 2000: Slovenia - Spania în grupa C
20,50 Marele Bob - s.
21,45 Fotbal EURO 2000: Norvegia - Iugoslavia, meci din grupa C
23,35 Știri
23,40 Se întâmplă acum
0,10 Desene animate
1,00 TV Mesager

PRO TV

7,00 Ziua primarilor - în direct
7,20 Desene animate
9,00 Super Abracadabra
9,30 Uriașul Harry - s.
11,00 Ziua primarilor - în direct
11,15 Detectivii de la Second Sight - f. rel.
12,50 Știrile Pro TV
13,15 Susan - s.
13,45 Cybill - s.
14,15 Beverly Hills - s.
15,15 Ziua primarilor - în direct
15,30 Superbingo PRO TV
17,00 Ziua primarilor - în direct
17,15 Superbingo PRO TV
19,00 Știrile Pro TV
20,00 Formula 1: Marele Premiu al Canadei - direct
22,00 Crucea de foc - dramă, SUA, 1989, ultima parte
23,35 Euro 2000
0,00 Știrile Pro TV
0,30 N.Y.P.D. Blue - Viață de polițist - s.
1,30 Specialități erotice - s.
2,00 Susan - s.
2,30 Cybill - s.
3,00 Crucea de foc - f.
5,30 Babylon 5 - s.
6,00 Miracolul tinereții - s.

TV ACASĂ

10,00 Acasă la bunica - retrospectiva săptămânii
11,00 Căsuța poveștilor - rel.
11,30 Acasă cu Ruxandra Săraru - rel.
12,30 Acasă la români - rel.
14,00 Verdict: crimă! - s.
15,00 Tarzan și amazoanele - rel.
16,30 Ia-mă acasă!
17;00 Lassie - s.
17,30 Trei femei - s.
18,30 Micuțele doamne - s.
20,15 Colombo: Un caz de imunitate - f. SUA, 1975, cu Peter Falk
21,30 Hotel Grand - dramă, Anglia, 1997
23,20 Acasă la români
0,00 Închiderea programului Acasă

ANTENA 1

8,00 Credința și viața
8,55 Aerobic Show
9,00 Spirit călător - aventuri, SUA, 1993
10,50 Buni prieteni
11,40 Aventurile lui Sinbad - s.
12,30 Stan și Bran - comedie SUA, 1932
13,00 Duminica în familie
16,00 Bătălie aeriană - acțiune, SUA, 1997
18,00 Labirintul pasiunii - s.
19,00 Observator
19,50 TeleEurobingo Show
23,50 Euro 2000 la Antena 1
1,00 Conspirația tăcerii - thriller, SUA, 1997
2,30 Aventurile lui Sinbad - s.
3,30 Spirit călător - rel.
5,00 Labirintul pasiunii - s.
6,00 Credința și viața - rel.

TV ARAD

Știri TVA - rel.
Aventuri în Miami -
Știri TVA - rel.
Divertisment
Aerobic Show
Spirit călător -
ă, Canada, 1993
Știri
Buni prieteni
0 Aventurile lui
ad - s.
Stan și Bran - în
Știri
Duminica în familie
Știri
5 Bătălie aeriană -
e, SUA
Muzică populară
Anunțuri
Știri TVA
Observator
0 TeleEurobingo
ntinuare program
c cu cel al Antenei 1

TV INTERSAT

9,55 Deschiderea programului
9,00 Imagini trunchiate - film
11,00 Știri - rel.
11,30 Intersat cultural - rel.
12,15 Audio Star și invitații săi - rel.
13,00 Știri
14,15 Ore magice - s.
15,00 Pasionați de animale
15,30 Sporturi Safari - s.
16,00 Film
17,30 Marea junglă - s.
18,00 Camera ascunsă
18,30 Lumea adâncurilor - s.
18,45 Știri
19,30 Balanța justiției
20,30 Casa de nebuni - s.
21,00 Rock on the Earth
21,15 Neon Rider - s.
22,00 Afacere personală
23,30 Retrospectiva știrilor săptămânii - rel.
24,00 Erotica
0,00 Închiderea programului

ANIMAL PLANET

8,00 Vânătorul de crocodili
8,30 Aventurile vânătorului de crocodili
9,30 Un câine cu imaginație
10,30 Lassie
11,30 Cazurile judecătorului Wapner
12,30 Totul despre câini
13,30 În mijlocul naturii
15,00 Vânătorul de crocodili
16,00 Acvanauții - 2 ep.
17,00 Chemarea strămoșilor
18,00 Totul despre câini - 2 ep.
19,00 Animalele lui Aspinall
20,00 Salvați și salvatori
21,00 Îngrijitor în Parcul San Diego
22,00 Terenul de joc al maimuțelor
0,00 Elefanți înotători

BUDAPESTA 1

7,00 Magazinul gospodarilor; 7,30 Matinal; 8,20 Mesajul Bibliei; 8,30 Piața centrală; 10,00 Insula duminicală - em copii; 11,30 Clubul trei dorințe; 12,00 Faceți asta în amintirea mea! 13,00 Știri; 13,05 Ungaria mâine; 13,35 Clipele norocului; 14,00 Clinica TV - mag. medical; 14,25 Războaie civile în Ungaria - 2; 15,00 Telesport: Kuti Kiso Rita - Jelena Dokic - tenis; 16,15 Religie; 17,35 Șase magic - conc. TV; 18,05 Fruct interzis - doc.; 19,00 Săptămâna - informații, știri; 19,50 Auto - Formula 1 MP al Canadei; 21,30 Știri; 22,10 Euro 2000: Slovenia - Spania, selecțiuni; 22,35 Telesport

BUDAPESTA 2

8,50 Religie; 11,00 Casa maghiară; 11,30 Alpi - Dunăre - Adriatica - magazin; 12,30 Du-te-vino!; 13,00 Eco-viziune; 13,30 În sănătatea ta!; 14,00 Concertul orchestrei simfonice; 15,30 Eu să nu am casă?; 15,45 Șlagăre Karady; 16,15 Mesajul locurilor sfinte; 16,45 Halo; 17,17 Dvs. ați cerut; 18,10 Echitație; 10,00 Olimpiada mea; 19,55 Șasele magic - conc.; **20,55 Fiicele Rebecăi** - f. Anglia; 22,00 Săptămâna; 22,30 Știri; 22,50 Gypsy Stars; 23,45 Prezicerea focului

Ă RECOMANDĂM

TV România 1

2,05 Crima de la nr. 1600

acțiune, SUA, 1997

VĂ RECOMANDĂM

ANTENA 1

16,00 Bătălie aeriană

Nemulțumiți de politica dusă de Saddam Hussein, mai mulți membri ai regimului militar de la Bagdad, printre care și un colonel, hotărăsc să pună la cale o lovitură de stat. După terminarea operațiunilor, puterea va cădea în mâinile lor și nimic nu-i va mai putea opri. În paralel, locotenentul american Dylan Massin este prins de inamici și dus într-o tabără secretă de prizonieri, după care este supus la un program special de antrenamente. Sub denumirea de „Navy Survival", pregătirea respectivă urmărește un scop greu de definit. Cum se va soluționa conflictul dintre cele două tabere din interiorul Irakului?

PRIMA

7,00 Milagros - s., rel.
8,00 Taifas
13,00 Milagros - s.
14,00 Cronica cârcotașului - rel.
15,00 Viper - s.
15,55 Clip Art
16,00 Salvați de clopoțel - s.
17,00 Viper - s.
17,50 Cronica cârcotașului
18,00 Focus
18,30 Impact
19,00 Cronica cârcotașului
19,10 Cavalerul rătăcitor - s.
20,00 Povestitoarea - dramă, SUA, 1991
21,50 Cronica cârcotașului
21,55 Știri pe scurt
22,00 Exotic
23,00 Detectivi de elită - s.
23,55 Clip Art
0,00 Focus - rel.
0,30 Impact - rel.
1,00 Cronica cârcotașului - rel.

TELE 7 ABC

7,00 Bună dimineața, România
9,00 Dați vina pe Corina
10,00 Teleshopping
10,30 Economic ABC
10,45 Gura lumii - rel.
11,00 Senzațional - rel.
12,00 Studioul Tudor Vornicu - rel.
13,00 Ora unu a venit
13,05 Studioul Tudor Vornicu - rel.
14,00 Rendez-vous la Tele 7
15,30 Post Meridian
17,00 Dați vina pe Corina
18,00 24 din 24
18,30 Documentar
19,00 Telejurnal
19,45 Economic ABC
20,00 Gura lumii
20,15 Documentar
21,00 Senzațional cu Dan Diaconescu
22,00 Măștile puterii
0,00 Nopți albe
1,00 Ora unu a venit - rel.
1,15 Concert
1,45 Telejurnal - rel.
2,30 Economic ABC - rel.
2,50 Gura lumii - rel.
3,00 Documentar - rel.
4,00 Dați vina pe Corina
5,00 Concert

HBO

10,00 Inamicul public - act., SUA, 1997
11,30 Desene animate - Războinicii stelari
12,00 Brink - av., SUA, 1998
13,30 Incidentul din Long Island - dramă, SUA, 1998
15,00 Michael Collins - dramă, SUA, 1996
17,00 Vizitatorii 2: Culoarele timpului - comed. Franța, 1996
19,15 Super Mario Bros - aventuri, SUA. 1993
21,00 Valmont - dramă, SUA, 1989
23,15 Îngerul păzitor - dragoste, SUA, 1998
1,15 Club Wild Side - erotic SUA, 1997

DISCOVERY

10,00 Jurassica
10,30 Salvați animalele!
11,00 Aventuri în Australia
11,30 Africa necunoscută
12,00 Africa neîmblânzită
13,00 Dezastre
13,30 Vânătorii de fantome
14,00 Automobile în top
14,30 Flightline
15,00 Forța de atac 2000
16,00 Un râu, undeva
16,30 Povestiri despre supraviețuire în Australia
17,00 Aventuri la pescuit
17,30 Discovery astăzi
18,00 Echipa timpului
19,00 Hitler - dictatorul
20,00 Legendele istoriei
21,00 Titanicul meu
22,00 Știința supraviețuirii
23,00 Mari cutremure
0,00 Tancurile
1,00 Eco Challenge Argentina (I)
3,00 Echipa timpului

PRO TV INTERNAȚIONAL

24,00 Știrile Pro TV
1,00 Chestiunea zilei pe scurt
1,10 Chestiunea zilei
2,50 Revista presei
3,00 Știrile Pro TV
3,10 Profit
3,15 P(r)oezia
3,20 Reforma la români
3,50 Urmărire generală
4,15 Acasă la bunica
4,30 Viața bate filmul
5,15 Acasă la români
5,30 Apropo.ro
6,00 Știrile Pro TV
6,30 Știrile de Acasă

ATOMIC TV

7,00 Selector
10,25 Reactor - rel.
10,30 File de poveste - rel.
11,00 Atomix cu Dinu - rel.
14,00 Interactiv
15,30 Proaspete și Fierbinți
15,55 Reactor
16,00 Aria 52 - rel.
17,15 Selector
19,00 Atomix cu Michelle
21,55 Reactor - rel.
22,00 Cinematomic cu INA
22,30 Best of Extreme Sports
23,00 Rockada
0,00 Insomnia

TV 2

7,00 Matinal; 7,30 Bună dimineața; **10,40 O femeie misterioasă** - s.; **11,30 Plin de viață** - s.; 11,55 Zoo în rucsac; 12,20 Ura, călătorim! - mag. turistic; 12,45 Ofertă directpă **13,10 Riviera** - s.; **13,35 Bogați și frumoși** - s.; **14,00 Om pe leagăn** - f. SUA; **15,45 Mac Gyver** - s.; **16,30 Clinica** - s. Germ.; **17,25 Sunset Beach** - s.; **18,10 Visători îndrăgostiți** - s.; **19,00 Camila** - s.; 19,30 Fapte; 20,00 Roata norocului; **20,30 Înger sălbatic** - s.; **21,00 Walker, Texas Ranger** - s.; **21,55 Air America** - f. acț. SUA; 0,00 Bună seara, Ungaria!; **0,45 Păsărica** - dramă, SUA

PRO 7

7,40 Taff - magazin; **8,00 Mallorca** - s.; 8,50 Desene animate; **9,20 Cine-i șeful?** - s; **9,45 Roseanne** - s.; **10,20 un bărbat înșelat** - comed., Germ. rel.; **12,05 Matlock** - s.; **13,05 Avocații** - s.; 14,00 Sam - magazin; 15,00 Talkshow-uri; 18,00 Taff - magazin; **18,30 Afaceri de familie** - s.; **19,00 Simpsonii** - s.; **20,00 Fam. Bundy** - s.; 20,30 Galileo - magazin științific; **21,15 Spitalul de urgență** - s. SUA, 1998; 22,15 Nefardată - comed. Germ., 1999; 23.15 Reportaj PRO 7 - Bombe pe roți; 23,45 BIZZ - magazin; **0,20 Murder One** - s. pol. SUA, 1996

RTL

7,00 Șapte fix; 7,30 Bună dimineața!; 8,00 Opt fix; 8,30 Între noi - rel.; **9,00 Vremuri bune, vremuri rele** - s.; **9,30 Golden Place** - s.; 10,00 Mary Tyler Moore; **11,00 Dădaca** - s.; 11,30 Sabrina talk; 12,30 Duelul familiilor - concurs; 13,00 Magazinul amiezii; 14,00 Talkshow-uri; **18,00 Dădaca** - s.; **18,30 Între noi** - s.; 19,00 Bună seara! - magazinul landurilor; 19,30 Exclusiv - magazinul vedetelor; 19,45 Știri; 20,10 Exploziv - magazin; **20,40 Vremuri bune, vremuri rele** - s.; **21,45 Vremuri bune, vremuri rele** - Special; **22,15 În numele legii** - s. pol. Germania; **23,15 Quincy** - s.; **0,15 Magnum** - s.

TV 5

14,05 Documentar; 15,00 Jurnal; 15,15 Cinema; 17,00 Jurnal TV 5; 17,15 Întrebări TV 5; 17,30 Taxi pentru America; 18,05 Piramide; 18,30 Întrebări pentru campion; 19,00 Jurnal TV 5; 19,15 Cinema; 21,00 Jurnal Elveția; 21,30 Jurnal France 2; 22,05 Timpul prezent; 23,00 Jurnal TV 5; **23,15 Julie Lescaut** - s.

EUROSPORT

7,30 Fotbal - Euro 2000 retrospectivă; 9,15 Sportcentre; 9,30 Fotbal - fazele zilei; 10,30 Euro 2000: Italia - Suedia gr. B; 12,30 Scenele zilei; 13,30 Fotbal Extra; 16,00 Euro 2000 rezumate: Belgia - Turcia; 19,00 Grupa B: Italia - Suedia; 21,00 Fotbal - avancronică; 21,30 Fotbal: grupa A: **România - Anglia în direct**; 0,00 Sportcentre; 0,15 Euro 2000 - fazele zilei; 1,15 Euro 2000 - club; 1,30 Euro 2000 retrospective

Societate comercială

angajează mecanici auto cu experiență pentru CAMIOANE ✓

SALARIZARE AVANTAJOASĂ

RELATII SUPLIMETARE TEL: 057/280734

VĂ RECOMANDĂM

PRIMA TV

- 20,00 Povestitoarea

După moartea soțului său, pentru Grace MyQueen viața nu a mai fost la fel. Plictisită de singurătate și lipsită de orice bucurie, ea încearcă să-și umple timpul citind povești copiilor. Și aceștia o adoră. Așa îi vine femeii ideea de a realiza o emisiune la televiziune pentru copii, în care să citească poveștile favorite acestora. Dar, în momentul în care show-ul se bucură de tot mai multă audiență, mai marii unei companii de publicitate îi sugerează ideea de a vinde emisiunea unei importante rețele de televiziune. Grace acceptă, dar în scurtă vreme, regretă asta.

TVR 1

7,00 Matinal național
9,00 TVR Iași
9,30 Fotbal EURO 2000: România - Portugalia, în grupa A - rel.
11,05 TVR Cluj-Napoca
11,35 Fotbal EURO 2000: Anglia - Germania, în grupa A - rel.
13,10 TVR Timișoara
14,00 Jurnal
14,15 CiberFan
14,30 Repere sacre
15,00 Oameni ca noi
15,30 Conviețuiri...
16,00 Emisiune în limba maghiară
17,00 La telefon muzica populară!
17,30 Medicina pentru toți
18,00 EURO Știri
18,15 Orice e posibil
18,40 Hiller și Diller - s.
19,10 Corect
19,15 Sunset Beach - s.
20,00 Cu ochii'n 4
20,50 Jurnal * Meteo
21,25 Sport
21,30 Fotbal EURO 2000: Anglia - România, în grupa A
23,25 Jurnalul Academiei Cațavencu
23,50 EURO Fotbal
1,00 Fotbal EURO 2000: Portugalia - Germania, în grupa A

TVR 2

7,00 Domnișoara Andrea - s. rel.
8,40 Timpul trecut
9,30 Trupa DP2
12,30 Atlas - rel.
13,00 Desene animate
13,30 Tribuna partidelor parlamentare
14,00 Toți, împreună
14,45 Știri
14,50 EURO Fotbal - rel.
16,10 Orizont spiritual
16,45 Domnișoara Andreea - s.
17,35 Femeia misterioasă - s.
18,30 Telejurnal TVR 2
19,00 Știri bancare. Meteo
19,005 Se întâmplă acum
19,40 Credo
20,45 Spațiu francofn
21,15 Puls 2000
22,00 Călătorind prin țară
22,15 Alfred Hitchcock prezintă ... „Infidelitate" - s.
23,05 Știri
23,10 Lentila de contact
0,30 TVM. Mesager

PRO TV

7,00 Bună dimineața, Pro TV e al tău!
10,00 Tânăr și neliniștit - rel.
10,55 Lege și ordine - rel.
11,55 Baby Boom - s.
12,30 Percy și Thunder - dramă SUA, 1993
14,15 De Crăciun, cu dragoste - f. rel.
16,00 Tânăr și neliniștit - s.
16,50 Sens unic
17,00 Știrile Pro TV
17,30 Viața bate filmul - show
18,20 Dădaca - s.
18,50 Chestiunea zilei pe scurt
19,00 Știrile Pro TV7
19,50 Chestiunea zilei pe scurt
20,00 Nikita - s.
21,00 Protectorii - s.
21,55 Știrile Pro TV
22,00 Chestiunea zilei
23,30 Știrile Pro TV * Profit
0,00 Lege și ordine - s.
1,00 Dădaca - rel.
1,30 Dragoste și decepție - dramă/thriller, SUA, 1991
3,15 Știrile PRO TV
3,30 Percy și Thunder - rel.
5,00 Babylon 5 - s.

TV ACASĂ

10,00 Știrile de Acasă - rel.
10,30 Acasă la bunica - rel.
10,45 Căsuța poveștilor - rel.
11,00 Dragoste și putere - rel.
11,30 90-60-90 Fotomodele - rel.
12,20 Războiul pasiunilor - rel.
13,15 Guadalupe - s.
14,45 Antonella - s.
15,45 Milady - s.
16,35 Dragoste și putere - s.
17,00 Desene animate
17,10 Acasă la români - muzică populară
17,15 Acasă la bunica - rețete culinare
17,30 Trei femei - s.
18,30 Știrile de Acasă
19,05 Războiul pasiunilor - s.
20,00 90-60-90 Fotomodele - s.
21,00 Femeia vieții mele - s.
21,55 Mirajul Hollywoodului - f. SUA, 1965

ANTENA 1

7,00 Observator
7,55 Aerobic Show
8,00 Dimineața devreme
10,00 Știri
10,10 Necazurile lui Alfred - comedie, Franța, 1978
12,00 Burlacul - s.
13,00 Știri
13,15 Pericol iminent - s
14,00 Camila - s.
15,00 Scandalul - s.
16,00 Suflet rebel - s.
17,00 Știri
17,25 Labirintul pasiunii - s.
19,00 Observator
20,00 Tenebrele nopții - dramă, SUA, 1982
22,00 Observator
22,50 Moloney - s.
23,50 Euro 2000 la Antena 1
0,30 Navarro - s.
2,00 Scandalul - rel.
3,00 Suflet rebel - rel.
4,00 Labirintul pasiunii - rel.

TV ARAD

7,00 Observator
7,55 Aerobic show
8,00 Știri TVA - rel.
8,30 Dimineața devreme
10,00 Știri
10,10 Cuori in Campo - dramă, Italia 1998
12,00 Burlacul - s.
13,00 Știrile amiezii
13,15 Pericol iminent - s.
14,00 Camilla - s.
15,00 Scandalul - s.
16,00 Sufletul rebel - s.
17,00 Știri
17,25 Divertisment
17,30 Mileniul trei
18,00 Mileniul trei
18,20 Anunțuri
18,30 Știri TVA
19,00 Observator
20,00 Tenebrele nopții - dramă SUA, 1982
22,00 Știri TVA
În continuare program identic cu cel al Antenei 1

TV INTERSAT

8,55 Deschiderea programului
9,00 Farmacia de serviciu - s.
9,00 Mistere, farmece și miracole - rel.
9,50 Preciosa - s.
10,30 Desene animate
11,00 Știri - rel.
11,30 Bumerang - s.
12,00 Moarte falsă - film, rel.
13,30 Săptămâna sportivă arădeană - rel.
14,00 Documentar: HI-TECH
14,30 Radical Power - s.
15,00 Eurocops - s.
16,00 Desene animate
16,30 Surorile - film
18,00 Emisiune în limba sârbă
18,30 Haideți să ne jucăm!
18,45 Știri
19,30 Eurocops - s.
20,30 Farmacia de serviciu - s.
21,00 Mistere, farmece și minuni - s.
21,20 Preciosa - s.

ANIMAL PLANET

8,00 Lassie
8,30 Un câine cu imaginație
9,00 Hollywood Safari
10,00 Aventurile vânătorului de crocodili
11,00 În mijlocul naturii
12,00 Zig & Zag
12,30 Păsările
13,00 Cazurile judecătorului Wapner
14,00 Aventurile vânătorului de crocodili
15,00 Medic de animale
15,30 În mijlocul naturii
16,30 Acvanauții
17,00 Cazurile judecătorului Wapner
18,00 Totul despre lumea animalelor
18,05 Aventurile vânătorului de crocodili
18,45 Salvați animalele!

BUDAPESTA 1

6,42 Magazin matinal; 6,45 Lumea satului; 7,00 Emisiune informativă; **9,30 Bestia** - s.; 10,00 Doar astăzi! - magazin; **10,20 Prinț, soldatul** - s.; **11,30 Totul pentru iubire** - s.; 13,00 Magazin informativ; 14,00 Magazinul minorităților; 15,00 Fără drog, curat; **15,45 Ei știu ce e iubirea** - comed. Ungaria; 16,45 Energia ABC; 16,50 Mileniu; 17,00 Fără drog, curat; 17,30 Punct verde; 18,00 File de cronică; 18,30 Cronică catolică; 19,00 Stiri; 20,00 Elan; 20,30 Știri, sport; 21,00 Euro 2000: Anglia - România sau Portugalia - Germania; 23,35 Știri; 23,50 Actual; 0,10 Euro 2000 - selecțiuni

BUDAPESTA 2

7,00 Matinal; 9,30 Clinica TV - mag. medical; 10,00 Transmisiune din Parlament; 10,55 Dezbateri parlamentare; 17,30 Euro 2000 - rezumate; 20,40 Desene animate; 21,00 Știri; 21,30 Documentar; 22,30 Film Ungaria; 0,10 Ora de închidere

VĂ RECOMANDĂM

HBO

- 17,00 Vizitatorii 2: Culoarele timpului

comedie Franța, 1996

VĂ RECOMANDĂM

ANTENA 1

- 20,00 Tenebrele nopții

După ce unul dintre pacienții săi, George Bynum, moare în condiții suspecte, doctorul psihiatru Sam Rice se trezește în cabinetul său cu o vizită neașteptată din partea amantei decedatului, Brooke Reynolds. Femeia dorește să returneze un obiect care-i aparținuse lui Bynum, și într-o clipită reușește să-l cucerească pe Rice. Deși cunoaște despre ea unele lucruri, nu tocmai liniștitoare, din ședințele de terapie desfășurate de-a lungul timpului, doctorul nu se poate abține să nu se îndrăgostească de Brooke. După ceva vreme, se vede urmărit, hărțuit de o femeie, care seamănă destul de mult cu misterioasa lui iubită.

PRIMA

7,00 Program pentru copii
11,00 Camera ascunsă
11,30 Will și Grace - s.
12,30 Cinemagia
13,00 Motor - rel.
14,00 Crâmpeie pe viață - s.
15,00 Frasier - s.
15,30 Poză la minut - s.
15,55 Clip Art
16,00 Creaturi sălbatice - s.
17,00 Obiectiv
18,00 Focus
18,30 Impact
19,00 Perechea potrivită
19,30 Celebritate iluzorie - dramă, SUA, 1981
21,30 21 cu Marius Vizante
21,55 Meteo
22,00 Gânduri ucigașe - thriller, Marea Britanie, 1991, partea a II-a
23,55 Clip Art
0,00 Focus - rel.
0,30 Impact - rel.

TELE 7 ABC

8,00 Știri
8,10 Teleshopping
8,30 Documentar
9,00 Dați vina pe Corina - rel.
10,00 Domino - rel.
11,00 Lumea în clipa 2000 - doc.
12,00 Îți mai aduci aminte Doamnă?
13,00 Ora unu a venit
15,45 Cinetour
16,15 Cutia muzicală
17,00 Forța destinului
18,00 Sincron live
18,50 Pariul Trio. Loto
19,00 Telejurnal
19,45 Derrick - s.
21,00 Senzațional cu Dan Diaconescu
21,50 Pariul Trio. Loto
22,00 Cenaclul „Totuși iubirea", cu Adrian Păunescu
0,00 Știri
0,15 Cenaclul - rel.
1,15 Ora unu a venit - rel.
4,00 Telejurnal - rel.
4,30 Forța destinului - rel.
5,30 Cutia muzicală - rel.
6,20 Clipuri muzicale

HBO

10,00 Murpy, o pisică detectiv - aventuri, SUA, 1998
11,30 Comedia răzbunării - comedie, SUA, 1998
13,15 Avionul groazei - thriller, SUA, 1997
14,45 Punct ochit, punct lovit - comedie, SUA, 1997
16,30 Stargate - s.
17,15 Anihilarea - acțiune, SUA, 1997
18,45 Masca lui Zorro - acțiune, SUA, 1998
21,00 Cândva, pe aici trecea un râu - dramă, SUA, 1992
23,00 Sărutul care ucide - thriller, SUA, 1997
1,00 Mereu învinși - dramă, SUA, 1998

DISCOVERY

10,00 Africa necunoscută
10,30 Aventura cunoașterii
11,00 Profesioniștii
12,00 Ora de știință
13,00 Pasiunea volanului
13,30 Pasiune pentru automobile
14,00 Bătălia pentru planetă
15,00 În căutarea unor lumi dispărute
16,00 Legendele istoriei
17,00 Arme de război
18,00 Cele mai mari creați umane
19,00 Veterinari în Africa
20,00 Jurassica
21,00 Comori dispărute ale antichității
22,00 Eco Challenge Argentina
0,00 Planeta singuratică
1,00 Deschizătorii de drumuri
2,00 Automobile în top
3,00 Planeta singuratică

PRO TV INTERNAȚIONAL

0,00 Știrile Pro TV
0,30 Fotbal Divizia A Brașov-Dinamo
2,00 Acasă la români
3,00 Zero - emisiune d
divertisment
4,00 Vacanța Mare - emi
siune de divertisment
5,00 Echipa mobilă
5,30 Superabracadabra
emisiune pentru copii
7,00 Bună dimineața, Pr
TV e al tău!
10,00 Închiderea progra
mului Pro TV Internațional

ATOMIC TV

7,00 Selector
11,30 Atomic Café - re
12,00 Reactor
12,30 Vot - rel.
13,30 Hai Hui
14,00 Interactiv
16,00 Selector
18,30 Atomix cu Dinu
rel.
21,30 Selector
23,30 Insomnia

TV 2

7,00 Gânduri de dimineață; 7,30 Casa zburătoare; 8,00 Matineu TV; 10,00 Desene animate; **12,20 Jenny** - s.; 12,45 Sport 2; **13,15 Călăreții vântului** - s. av. SUA; 14,00 **Cowboyul singuratic** - w. SUA; **16,05 Mac Gyver** - s.; **17,00 Cameleonul** - s.; **17,55 Knight Rider Ream** - s.; **18,40 Vipera** - s.; 19,30 Știri, fapte; 21,00 Multimilionar - conc. tv; **21,40 Să hotărască sabia!** - f. SUA; **23,30 Columbo** - s. pol.; 0,40 Ungaria mâine; 1,15 Polițistul glumeț; **2,40 Duminicile Franciscăi** - f. Ungaria

PRO 7

7,30 S Club 7 - s.; **7,55 Dharma și Greg** - s.; 8,20 Desene animate; 11,30 Cinema TV; **12,20 Superman** - s.; **13,15 Flipper** - s.; **14,05 Superman** - f. fantasy Anglia 1978 cu Christopher Reeve; 16,35 **Aventurile lui Sinbad** - s.; **17,25 Viper** - s.; **18,15 Unul nu vede, celălalt nu aude** - comedie, pol. SUA, 1989 cu Gene Wilder; 20,00 Lumea minunilor; 20,55 Știri; **21,15 Un bărbat înșelat** - comedie, Germania 1996; 23,15 Premiile filmului german - Gala; 1,15 Focus TV; **2,05 Pantera** - dramă, politică SUA, 1995

RTL

6,30 Desene amimate; 9,55 Disney Club; **10,30 Beverly Hills 90210** - s.; 12,55 Disney Filmparade; **13,05 Aproape uman 2** - comedie, SF SUA, 1989; 14,45 Auto - Cursa de 24 de ore Le Mans; 15,15 Auto - MP de Formula 1 al Canadei; 16,15 Auto - 24 ore Le Mans - finala; 18,45 Auto - MP de Formula 1 al Canadei; 19,45 Auto - Formula 1 Montreal cursa; 21,45 Auto - selecțiuni; 22,45 Acțiuni dramatice de salvare; 21,15 Spiegel TV - magazin; 23,35 Reportaj - Niciodată gras; 0,35 Luptăm pentru dvs.; 1,15 Prime Time

TV 5

11,00 Jurnal TV5; 11,15 Tineri reporteri;13,30 Jurnal France 3; 14,05 Magazin; 15,00 Jurnal TV5; 15,15 Harta comorii; 17,15 Întrebări TV5; **17,30** Telecinema; 18,05 Chioșc; 19,00 Jurnal TV5; 19,15 Duminci de sărbătoare; 21,00 Jurnal Belgia; 22,05 Magazin; 23,00 Jurnal; **23,15 Lulu** - f.

EUROSPORT

7,30 Fotbal CE - selecțiun
9,15 Sportcentre; 9,3
Auto - cursa 24 ore L
Mans în direct; 10,0
Fotbal Euro 2000; 12,1
Moto - superbike Misan
12,45 Moto - superbike
Misano, cursa în direc
14,00 auto - Le Mans, î
direct; 17,30 Euro 200
Anglia - Germania; 19,0
Moto CM - Misano; 19,4
Tenis - ATP Queen'
Londra - finala, rel; 20,0
Auto - 24 ore Le Mans
direct; 21,00 Fotbal CE
avancronică; 21,30 Fotb
Euro 2000 grupa
Norvegia - Iugoslavia; 0,0
Sportcentre; 0,15 Fotb
Euro 2000 - selecțiur
1,15 Euro 2000 Night clu

VĂ RECOMANDĂM

TV Acasă

- 20,15 Colombo: Un caz de imunitate

f. SUA, 1975

HBO

- 18,45 Masca lui Zorro

acțiune, SUA, 1998

VĂ RECOMANDĂM

HBO

21,00 Cândva pe aici trecea un râu

Plasată undeva la începutul secolului al XX-lea, acțiunea are în prim-plan doi frați, unul convențional și unul rebel, răzvrătit, precum și relațiile acestora cu tată lc
Reverendul MacLean și soț
sa încearcă să-și conduc
familia cu o mână fermă, să
cele mai bune decizii în ce
ce-i privește pe cei doi băi
ai lor. Cel mai mare dintre
este Norman și pentru el sl
ba din cadrul școlii și scris
sunt lucruri extrem
serioase. La polul opus se a
mezinul familiei, Paul.

TVR 1

12,00 Jurnal
12,10 Surprize, surprize - rel.
14,00 Jurnal
14,15 TVR Craiova
15,00 Pro Patria
16,00 Emisiune în imba maghiară
17,30 Jurnal
17,40 Agenția de plasare
8,00 EURO Știri
8,15 Orice e posibil - .
8,40 Hiller și Diller - .
9,05 Corect!
9,10 Sunset Beach - .
0,00 Iartă-mă
0,50 Jurnal * Meteo
1,25 Sport
1,35 Fotbal EURO 000: Italia - Suedia, în irect
3,35 Jurnalul Academiei Cațavencu
3,50 EURO Fotbal
,00 Fotbal EURO 000: Turcia - Belgia, în rupa B

TVR 2

12,00 Tip-top, mini-top - rel.
12,45 Un popas pe săptămână - rel.
13,00 Desene animate
13,30 Medalion de interpret
14,00 Toți, împreună
14,45 Știri
14,50 EURO Fotbal - rel.
16,45 Domnișoara Andrea - s.
17,35 Femeia misterioasă - s.
18,30 Telejurnal TVR 2
19,00 Știri bancare * Meteo
19,05 Se întâmplă acum
19,35 Punct și de la capăt
21,05 E dreptul tău!
21,45 Povești de weekend: În direct - dramă, Polonia, 1996
22,40 Lumea vitezei
23,20 Știri
23,35 Bucuriile muzicii
0,15 TVM. Mesager

PRO TV

7,00 Bună dimineața, Pro TV e al tău!
10,00 Tânăr și neliniștit - rel.
10,50 Lege și ordine - rel.
11,40 Baby Boom - s.
12,15 Goana după vis - dramă, SUA, 1985
14,20 Dreptate finală - dramă, SUA, 1993
16,00 Tânăr și neliniștit - s.
16,50 Sens unic
17,00 Știrile PRO TV
17,30 Viața bate filmul - talk show
18,20 Dădaca - s.
18,50 Chestiunea zilei pe scurt
19,00 Știrile PRO TV
19,50 Chestiunea zilei pe scurt
19,55 Momente de aur ale Jocurilor Olimpice
20,00 De Crăciun, cu dragoste - dragoste, SUA, 1997
21,55 Știrile PRO TV
22,00 Chestiunea zilei
23,30 Știrile PRO TV
23,50 Euro 2000
0,00 Buletin olimpic
0,15 Lege și ordine - s.
1,00 Dădaca - rel.
1,30 Dreptate finală - f.

TV ACASĂ

10,00 Căsuța poveștilor - rel.
10,30 Doctorul casei - rel.
11,00 Dragoste și putere - rel.
11,30 Ia-mă acasă! - rel.
12,00 Un caz de imunitate - f., rel.
13,15 Guadalupe - s.
14,45 Antonella - s.
15,45 Milady - s.
16,35 Dragoste și putere - s.
17,00 Desene animate
17,10 Acasă la români - muzică populară
17,15 Acasă la bunica - rețete culinare
17,30 Trei femei - s.
18,30 Știrile de Acasă
19,05 Războiul pasiunilor - s.
20,00 90-60-90 Fotomo-dele - s.
21,00 Femeia vieții mele - s.
22,00 Spre binele lor - dramă, SUA, 1993

ANTENA 1

7,00 Observator
7,55 Aerobic Show
8,00 Dimineața devreme
10,00 Știri
10,10 Drumul spre casă - aventuri, Canada, 1995
12,00 Burlacul - s.
13,00 Știri
13,15 Pericol iminent - s.
14,00 Camila - s.
15,00 Scandalul - s.
16,00 Suflet rebel - s.
17,00 Știri
17,25 Labirintul pasiunii - s.
19,00 Observator
20,00 Hibernatus - comedie, Franța, 1969
22,00 Observator
22,50 Moloney - s.
23,50 Euro 2000 la Antena 1
0,30 Navarro - s.
2,00 Scandalul - rel.
3,00 Suflet rebel - rel.
4,00 Labirintul pasiunii - rel.

TV ARAD

00 Observator
55 Aerobic show
00 Știri TVA - rel.
30 Dimineața devreme
,00 Știri
,10 Drumul spre casă aventuri, SUA, 1995
,00 Burlacul - s.
,00 Știrile amiezii
,15 Pericol iminent -
,00 Camilla - s.
,00 Scandalul - s.
,00 Suflet rebel - s.
,00 Știri
,25 Divertisment
,20 Anunțuri
,30 Știri TVA
,00 Observator
,00 Hibernatus - medie, Franța, 1968
,00 Știri TVA
continuare program ntic cu cel al Antenei 1

TV INTERSAT

8,55 Deschiderea programului
9,00 Farmacia de serviciu - s.
9,30 Mistere, farmece și miracole - rel.
9,50 Preciosa - s.
10,30 Desene animate
11,00 Știri - rel.
11,30 Bumerang
12,00 Afacere personală - f.
13,30 Marea junglă - s.
13,55 Camera ascunsă
14,15 Neon Rider - s.
15,00 Eurocops - s.
16,00 Desene animate
16,30 Povestea lui J.M. Gibson - film
18,00 Săptămâna sportivă arădeană
18,30 Haideți să ne jucăm!
18,45 Știri
19,30 Eurocops - s.
20,30 Farmacia de serviciu - s.
21,00 Mistere, farmece și miracole
21,20 Preciosa - s.
22,00 Moarte falsă - film

ANIMAL PLANET

8,00 Lassie
8,30 Un câine cu imaginație
9,00 Hollywood Safari
10,00 Aventurile vânătorului de crocodili
11,00 În mijlocul naturii
12,00 Zig & Zag
12,30 Păsările
13,00 Cazurile judecătorului Wapner
14,00 Aventurile vânătorului de crocodili
15,00 Medic de animale
15,30 În mijlocul naturii
16,30 Acvanauții
17,00 Cazurile judecătorului Wapner
18,00 Totul despre lumea animalelor
18,05 Aventurile vânătorului de crocodili
18,45 Salvați animalele!
19,30 În mijlocul naturii

BUDAPESTA 1

6,42 Matinal; 6,45 Lumea satului; 7,00 Matinal; **9,30 Bestia** - s.; 10,00 Doar astăzi - mag. matinal; **10,30 Prinț, soldatul** - s.; **12,30 Totul pentru iubire** - s.; 13,00 Știri; 13,10 Magazin regional; 14,00 Magazinul minorităților; **15,05 Moștenirea familiei Guldenburg** - s.; 15,55 Casa dansului - doc.; 16,50 Mileniu; 17,00 Casa maghiară - poșta TV; 17,30 Fără droguri, curat; 17,45 Rămâi cu noi!; 18,00 Parada armatei; 18,30 Mesajul locurilor sfinte; 19,00 Știri; 19,10 Jurnale regionale; 20,00 Tele noroc; 20,30 Știri, sport; 21,00 112 - magazinul poliției; 21,35 Euro 2000: Turcia-Belgia sau Italia-Suedia; 23,35 Știri

BUDAPESTA 2

9,30 Delta - magazin; 10,00 Pe drum; 10,30 Euro 2000: Slovenia-Spania; 11,30 Cocteil de muzică; 12,30 Enghlish 40; **13,05 Vis californian** - s.; 13,45 Moștenirea moartei; 14,00 Jurnal parlamentar; 15,00 Transmisiune din Parlament; 17,00 Strada școlii; 18,35 Fotbal CE - rezumate; 21,00 Știri, sport; 21,30 Corpul omenesc - 6; 22,20 Să discutăm despre viitor; **22,40 Nici acoperiș, nici lege** - f. Franța; 0,25 Ora de închidere

VĂ RECOMANDĂM

PRO TV

20,00 De Crăciun, cu dragoste

dragoste, SUA, 1997

VĂ RECOMANDĂM

HBO

- 21,00 Ca un pește pe uscat

De mulți ani de zile, Chris Matherson este proprietara unui muzeu de figuri de ceară, moștenit din generație în generație de-a lungul timpului. O adevărată bijuterie, muzeul atrage foarte mulți vizitatori, fiind unul dintre principalele puncte de atracție ale orașului. Dar, acum, situația ia o turnură mai mult decât nefavorabilă, căci un mare magnat al construcțiilor, Venzel, are în minte realizarea unui proiect, iar muzeul îi stă în cale. Cum nu reușește să o convingă pe Chris să vândă, atunci omul de afaceri recurge la metode mai puțin ortodoxe.

PRIMA

7,00 Milagros - rel.
8,00 Taifas
13,00 Milagros - s.
14,00 Obiectiv - rel.
15,00 Viper - rel.
15,55 Clip Art
16,00 Salvați de clopoțel - s.
17,00 Viper - s.
17,50 Cronica cârcotașului
18,00 Focus
18,30 Impact
19,00 Cronica cârcotașului
19,10 Cavalerul rătăcitor - s.
20,00 Jimmy the Kid - comedie, SUA, 1982
21,45 Știri pe scurt * Meteo
21,50 Cronica cârcotașului
22,45 Caricatura zilei
23,00 Detectivi de elită - s.
23,55 Clip Art
0,00 Focus - rel.
0,30 Impact - rel.
1,00 Cronica cârcotașului - rel.

TELE 7 ABC

7,00 Știri
7,10 Bună dimineața, România
9,00 Forța destinului - rel.
10,00 Știri
10,30 Cutia muzicală - rel.
11,00 Senzațional - rel.
12,00 Documentar
12,15 Ora unu a venit
15,30 Post Meridian
17,00 Dați vina pe Corina
18,00 Primul pas
18,50 Pronosport
19,00 Telejurnal
19,45 Economic ABC
20,00 Gura lumii
20,15 Documentar
21,00 Senzațional cu Dan Diaconescu
22,00 Ofsaid
0,15 Nopți albe
1,45 Telejurnal - rel.
2,30 Economic ABC - rel.
2,50 Gura lumii - rel.
3,00 Primul pas - rel.

HBO

10,00 Dancer, Texas - dramă, SUA, 1998
11,30 Ursul - aventuri, coprod., 1988
13,00 Pilgrim - thriller, SUA, 1999
14,30 Fetele rele cuceresc Vestul - western, SUA, 1997
16,15 Știu ce-ai făcut astă-vară - horror, SUA, 1997
18,00 Militia - thriller, SUA, 2000
19,30 O miză de milioane - acțiune, SUA, 1999
21,00 Ca un pește pe uscat - dramă, SUA, 1999
22,30 Totul despre sex - s.
23,00 Showgirls - erotic, SUA, 1995
1,15 Nu poți uita trecutul - dramă, SUA, 1996

DISCOVERY

10,00 Jurassica
10,30 Salvați animalele!
11,00 Hitler - șantajstul
12,00 Nebuni după avioane
12,30 Soluția elegantă
13,00 Dezastre
13,30 Vânătorii de fantome
14,00 Automobile în top
14,30 Flightline
15,00 Noi descoperiri
16,00 Un râu, undeva
16,30 Povestiri despre supraviețuire în Australia
17,00 Aventuri la pescuit
17,30 Discovery astăzi
18,00 Echipa timpului
19,00 Zbor fără motor
20,00 Vânătorii de comori
20,30 Discovery astăzi
21,00 Uimitoarea planetă Pământ
22,00 Eco Challenge Argentina (II)
0,00 Arme de război
1,00 Rechini preistorici
2,00 Capriciile vremii
2,30 Discovery astăzi
3,00 Echipa timpului

PRO TV INTERNAȚIONAL

0,00 Știrile PRO TV
1,00 Chestiunea zilei pe scurt
1,10 Chestiunea zilei
2,50 Revista presei cu Neculai Constantin Munteanu
3,00 Știrile PRO TV
3,10 Profit
3,15 P(r)oezia
3,20 Profeții despre trecut
4,15 Acasă la bunica
4,30 Viața bate filmul
5,15 Acasă la români
5,30 Promotor

ATOMIC TV

7,00 Selector
10,00 Reactor - rel.
10,30 Hai Hui - rel.
11,15 Atomix cu Michelle
14,00 Interactiv
15,30 Proaspete și Fierbinți
16,00 Romanian Top 100 cu Oana - rel.
18,00 Selector
19,00 Atomix cu Dinu
21,55 Reactor
22,00 Selector
22,30 File de poveste
23,00 Aria 52
0,00 Insomnia

TV 2

7,00 Matinal; 9,30 TV 2 Matineu; **10,40 O doamnă misterioasă** - s.; **11,30 Plin de viață** - s.; 11,45 Lumea sălbatică - doc.; 12,45 Ofertă directă; 13,10 Riviera; **13,45 Bogați și frumoși** - s.; **14,00 Duminicile Franciscăi** - f.; **16,10 Mac Gyver** - s.; **16,30 Clinica** - s.; **17,25 Sunset Beach** - s.; **18,10 Îndrăgostiți visători** - s.; **19,00 Camila** - s.; 19,30 Fapte; 20,00 Roata norocului; **20,30 Înger sălbatic** - s.; **21,00 Amazoanele vânătoare de comori** - s. SUA; **21,55 Comoara regelui Solomon** - f. av.; 0,05 Bună seara, Ungaria; 0,40 Mag. poliției; **1,15 Wolf** - s. pol.

PRO 7

7,05 Sam - magazin; 7,55 Taff - magazin; **8,10 Mallorca** - s.; **8,35 Simpsonii** - s.; 9,00 Desene animate; **9,30 Cine-i șeful?** - s.; **10,00 Roseanne** - s.; 10,30 Lovestories -talkshow; **12,05 Matlock** - s.; **13,05 Avocații** - s.; 14,00 Sam - magazin; 15,00 Talkshow-uri; 18,00 Taff - magazin; **18,25 Simpsonii** - s.; **19,00 Afaceri de familie** - s.; 19,30 Bill Cosby show; **20,00 Familia Bundy** - s.; 20,30 Galileo - magazin; 20,55 Știri, sport, meteo; **21,15 Dosarele X** - s.; **22,15 Șapte zile** - s.; 23,15 TV Total show

RTL

7,00 Șase fix; 7,30 Magazin matinal; 8,00 Șapte fix - matinal; **8,30 Între noi** - s.; **9,00 Vremuri bune...** - s.; 10,00 Mary Tyler Moore; **11,00 Dădaca** - s.; 11,30 Sabrina talk; 12,30 Duelul familiilor; 13,00 Magazinul amiezii; 14,05 Talkshow-uri; **18,00 Dădaca** - s.; **18,30 Între noi** - s.; 19,00 Magazinul handicapaților; 19,30 Exclusiv magazin; 19,45 Știri, sport meteo; 20,10 Exploziv magazin; **20,40 Vremuri bune, vremuri rele** - s.; **21,15 Vi-sele metropolei** - s.; **22,15 După gratii** - s.; 23,15 Extra magazin; 0,30 Tred magazin; 1,00 Știrile nopții

TV 5

13,05 100% Întrebări; 13,30 Jurnal France 3; 14,05 Documentar; **15,15 Lulu** - s.; 17,00 Jurnal TV 5; 17,15 Întrebări TV 5; 17,30 Mediterraneo; 18,30 Întrebări pentru campion; 19,00 Jurnal TV 5; **19,15 Lulu** - s.; 21,00 Jurnal Elveția; 21,30 Jurnal France 2; 22,05 Punctul; 23,15 Cinema

EUROSPORT

7,30 Fotbal CE - retrospectivă; 9,15 Sportcentre; 9,30 Euro 2000 - selecțiuni; 10,30 Euro, gr. C: Slovenia - Spania; 12,30 Auto - Le Mans; 13,30 Euro 2000, gr. D: Franța - Danemarca, rez.; 15,30 Euro 2000, Extra; 14,30 Euro 2000 rezumate; 16,00 Fotbal - Euro 2000; 17,00 Scenele zilei; 19,00 Euro 2000, rezumate ieri; 21,00 Fotbal avanpremiera; 21,30 Fotbal, gr. B: Belgia - Turcia, în direct; 0,00 Sportcentre; 0,15 Euro 2000, selecțiuni; 1,15 Clubul Euro 2000

S.C. INTERTRANS 1 S.A. ARAD

cu sediul în Calea 6 Vânători nr. 2-4

închiriază spații pentru birouri (etaj II Autogară).

Informații la sediul societății sau la tel. 057/289261.

(5172140)

VĂ RECOMANDĂM

ANTENA 1

- 20,00 Hibernatus

Hubert și soția sa, Edmee de Tartas, au șocul vieții lor când sunt anunțați că bunicul acesteia a fost descoperit undeva la Polul Sud, „conservat“ într-un bloc de gheață. Readus la viață de către oamenii de știință, bărbatul nu pare să aibă mai mult de 25 de ani, aflându-se într-o stare de perfectă sănătate. Există însă și o mică problemă, căci acesta crede că trăiește la început de secol. Hubert acceptă, în cele din urmă, să-l primească pe bunic în mijlocul familiei sale, jurând să nu-i spună niciodată acestuia adevărul, pentru a nu-i produce un șoc fatal.

Grupa A

Pe scurt, din tabăra „tricolorilor”

GÂLCĂ S-A SUPĂRAT PE PORTUGHEZI

● Mai puțin de 48 de ore au mai rămas până la marea confruntare: România-Portugalia, ce se va disputa pe tărâm olandez, la Arnheim. ● Setea de informații a suporterilor din țară crește, iar emoțiile își fac deja loc în sufletele noastre. ● Dacă Contra nu a efectuat încă nici o ședință de pregătire, Ciobotariu, Hagi și Adrian Ilie și-au reluat pregătirile, fiind apți de joc pentru disputa cu lusitanii. Din păcate, la o banală degajare portarul Bogdan Stelea a dat cu piciorul în pământ, alegându-se cu o entorsă de „toată frumusețea”. Se pune problema dacă va putea apăra sau nu? ● Antrenorul Emerich Ienei pregătește „mutări” surpriză pentru sâmbătă seara. Mai mult ca sigur se va reveni la sistemul 1-4-4-2, situație în care fundașul Chivu ar sări din „schemă”. La mijloc ar putea apărea Lupescu, dar nici varianta cu piticul Fl. Petre nu este exclusă. ● Surprinzător de dură, reacția selecționerului nostru vizavi de spusele lui Babbel. Acesta a spus: **„Poate să spună ce vrea, poate și noi gândim la fel despre ei, dar n-o spunem în gura mare. Știți cum sunt nemții, întotdeauna s-au crezut o rasă superioară, de aceea au și pierdut două războaie mondiale.”** ● Cel mai curtat „tricolor”, Costel Gâlcă - asaltat cu oferte de la Celta Vigo, Villareal, Napoli, Fiorentina și Bayer Leverkusen - s-a cam supărat pe portughezi și a declarat: **„Vom vedea la meciul de sâmbătă cine e bătrân. O să le arătăm cine e România în Europa.”** ● Comisia de arbitri UEFA, condusă de neamțul Roth, a analizat arbitrajul danezului Nielsen, pe care l-a etichetat drept foarte bun. S-a ajuns la concluzia că nu se impunea penalty la faza lui Adi Ilie, deși, în pauza meciului, observatorul jocului, francezul Voutraut, a spus cu totul altceva. Cum se schimbă unii peste noapte... ● Încheiem cu părerea antrenorului Ladislau Bölöni, fost la Nancy, actualmente în căutare de echipă: **„Sunt un suporter al României, dar nu o văd capabilă să cucerească titlul european, așa că țin cu Franța”**. Fără cuvinte...

DANIEL SCRIDON

Câte ceva și despre adversare

COPILUL LUI BECKHAM - AMENINȚAT CU MOARTEA

* Pare incredibil, dar este adevărat. Fanatismul huliganilor englezi a depășit orice limite. După episodul cu „degetul mijlociu” a lui Beckham, adresat suporterilor, aceștia i-au amenințat copilul cu moartea. Psihic de oțel să ai și tot „tremuri” și nu te mai poți concentra pe „gazonul verde”. A înnebunit lumea... * Foștii mari fotbaliști ai Germaniei, Beckenbauer și Breithner au criticat în presa germană evoluția reprezentativei pregătite de Erich Ribbeck din jocul cu România. În numele jucătorilor, Christian Ziege a declarat: **„Sunt deprimat de atitudinea suporterilor germani care își huiduie favoriții. La fel și de atacurile din presă.“** * Cică, conform unui ziarist german, în pauza meciului cu România antrenorul Ribbeck a intenționat să-l schimbe pe veteranul Mathaus, dar acesta a cedat la rugămințile jucătorului. O fi... * Spionul portughez prezent la Liege, la disputa România-Germania (scor 1-1) a declarat presei lusitane: **„Cu nemții, România s-a apărat cu 7 jucători și a atacat cu trei jucători (V. Moldovan, Ad. Ilie și Hagi). Ei își axează prea mult jocul pe un singur jucător, Hagi, pe la care trec toate baloanele. România are două fețe, una fără Hagi, când echipa pare mai puternică și alta, cu el, când jocul își pierde din calitate.“** * În schimb, fotbalistul Paulo Bento e mult mai reținut: **„România este o echipă periculoasă, cu jucători care vin din țara lui Ion Timofte, jucător-simbol al campionatului portughez, lucru ce trebuie să ne pună în gardă.“** Parcă ceva mai aproape, de adevăr. * După senzaționala evoluție din jocul cu Anglia, emisarii roiesc în jurul fotbaliștilor portughezi. Bursa zvonurilor indică: Figo - la Lazio; Rui Costa - Fiorentina; Joao Pinto - Newcastle. * O știre de ultimă oră. Atacantul german, Oliver Bierhoff s-a ales cu o ruptură musculară la ultimul antrenament și va lipsi 8-10 zile de pe gazon.

DANIEL SCRIDON

Grupa B

Meci nul din toate punctele de vedere

SUEDIA - TURCIA 0-0

Aseară, la Eindhoven ar fi trebuit să se dispute un meci de „care pe care“, Turcia și Suedia având nevoie de victorie pentru a păstra șanse reale de accedere în sferturile lui EURO 2000. Fără nici un punct, cele două combatante aveau nevoie ca „de aer“ de un succes. Până la urmă, așa cum se întâmplă de obicei, la astfel de partide, nimeni nu a avut câștig de cauză. Cu atât mai puțin fotbalul și spectacolul sportiv.

Ocaziile de gol au putut fi numărate pe degetele unei singure mâini, echipele temându-se excesiv una de alta și de a nu pierde. În prima repriză, K. Andersson (min. 3 și min. 28) și Ljungberg (min. 40) au ratat deschiderea scorului, pentru ca în repriza secundă, turcii să treacă pe lângă cele trei puncte, în min. 70, când Sergen și Okan nu au găsit drumul spre gol.

În rest, fotbal cu pipeta, multă dezamăgire, dar și un verdict amânat, în privința echipelor ce vor spune adio lui EURO 2000 în Grupa B. Un lucru a devenit certitudine: Italia s-a calificat în sferturi, indiferent de rezultatele ultimei etape.

După acest meci nul din toate punctele de vedere, rămânem cu două premiere: imnul Suediei, care a trebuit să fie cântat de suporterii din tribună și de jucători, în lipsa bandei de magnetofon și primul joc fără gol în acest turneu final de campionat european.

Una peste alta, chiar dacă acest rezultat, la prima vedere, nu mulțumește nici o echipă, „ecuația“ formației de pe locul II, ce obține „biletul“ pentru faza următoare rămâne încă necunoscută.

La fluierul arbitrului olandez, M. Dick Jol, cele două reprezentative au evoluat în următoarele formule:

Suedia: Hedman - Lucic, Melberg, Bjorklund, Sundgren - Mild, Mjalby, Ljungberg, Alexandersson (min. 62 - A. Andersson) - H. Larsson (min. 78 - Svenson), K. Andersson (min. 46 - Pettersson).

Turcia: Rustu - Ogun (min. 57 - Tugay), Alpay, Fatih, Unsal - Umit (min. 45 - Tayfun), Suat, Okan, Mustafa (min. 57 - Sergen) - Arif, H. Sukur.

Cartonașe galbene: Mjalby, respectiv Suat.

DANIEL SCRIDON

Clasament Grupa B

1. Italia	2	2	0	0	4-1	6
2. Belgia	2	1	0	1	2-3	3
3.-4. Suedia	2	0	1	1	1-2	1
Turcia	2	0	1	1	1-2	1

Grupa D

Poate fi jumulit „cocoșul galic”?

CEHIA-FRANȚA

Portarul francez Barthez poate fi „cheia” meciului Cehia-Franța

În această seară se va decide - aproape sigur - cea de a doua echipă calificată în sferturile de finală, din Grupa D.

După cum au evoluat în primul joc, Franța și Cehia au făcut o bună propagandă fotbalului, însă prima a învins categoric, 3-0 cu Danemarca, iar cealaltă a pierdut cu Olanda, pe final de meci, dintr-un penalty.

Pentru a fi sigură de calificare, selecționata lui Lemerre are nevoie de victorie, în această situație Cehia plecând acasă. În altă conjunctură, „cocoșul galic” poate avea probleme, deoarece ultimul adversar este Olanda, iar Cehia, cu un eventual egal, iar apoi victorie cu Danemarca, la diferență mai mare de două goluri, se poate califica.

Așadar, un meci care pe care, una dintre echipe - după acest joc - luând un avans mic sau chiar hotărâtor pentru „sferturi”.

La fluierul arbitrului englez Graham Poll, se vor alinia, aproape sigur, următorii:

Cehia: Srnicek-Fukal, Repka, Rada, P. Gabriel-Nedved, Nemec, Rosicky, Bejbl-Poborsky, Koller.

Franța: Barthez-Thuram, Desailly, Blanc, Lizarazu-Djorkaeff, Petit, Zidane, Deschamps-Henry, Wiltord.

Așadar, selecționerii Chovanec, respectiv Lemerre, aruncă în joc ce au mai bun la dispoziție, cu specificația că Lataj (Cehia) este suspendat, iar Anelka (Franța) este ușor ieșit din formă.

LEO SFÂRA

Vor avea danezii orgoliu?

OLANDA - DANEMARCA

În această seară, de la orele 21,45, stadionul „De Kuip” din Rotterdam va găzdui partida din cadrul grupei D, care va opune una din organizatoarele competiției, Olanda și selecționata Danemarcei. Chiar dacă ambele echipe au în palmares trofeul european, Olanda câștigând EURO '98 iar urmașii lui Hamlet în 1992, întâlnirea are o favorită certă, în formația „portocalei mecanice”

După evoluția neconvingătoare din partida de debut cu Cehia, în care doar providența le-a adus victoria, elevii lui Frank Rijkaard trebuie să demonstreze faptul că sunt principala favorită la titlu. Având în componență numeroși jucători de clasă și beneficiind de susținerea extraordinară a publicului, Olanda va încerca să se impună într-un mod cât mai categoric. Puternicul fundaș Stam va lipsi, fiind accidentat, în aceste condiții primul „unsprezece” al gazdelor putând arăta astfel: Van Der Saar-Reiziger, F. de Boer, Konterman, Van Bronkhorst-Cocu, Seedorf, Davids, Overmars-Bergkamp, Kluivert.

De partea cealaltă, danezii rămân o palidă umbră a generațiilor de valoare anterioare. Înfrângerea la scor din compania Franței îi obligă pe elevii lui Bo Johansson la o evoluție de orgoliu, ei putând suplini diferența de valoare care îi separă de echipa Olandei, doar printr-o dăruire exemplară. Cum surprizele au fost întotdeauna punctul de atracție al Danemarcei nu se știe niciodată. Cei unsprezece „vikingi” care vor căuta minunea ar putea fi: Schmeichel-Colding, Schjonberg, Henriksen, Heintze-Gronkjaer, Tofting, Jorgensen, Bisgaard-Tomasson, Beck.

DACIAN TODUȚA

Dennis Bergkamp dorește să-și ia revanșa după palida evoluție din meciul cu Cehia

Ieri s-a reunit lotul echipei UTA

TISZA NU SE ÎMPOTRIVEȘTE PLECĂRILOR

◆ Mircea Lucescu sfătuiește „Bătrâna Doamnă”

Ziua de ieri a fost specială pentru fotbaliștii UTA-ei, aceștia reîntâlnindu-se cu Tisza după un an de încercări și căutări.

Așa după cum se preconiza, sunt puține șanse ca „bătrânii” să rămână la dispoziția noului antrenor. Astfel, deși au fost prezenți ieri în vestiar, la reunirea lotului, Diaconescu și Bogoșel au variante de transfer, iar Pap și Almășan - deși nu au semnat cu „Poli” Timișoara - în câteva zile ei vor fi înregimentați în trupa lui Zambon.

Un alt absent a fost Călin Mariș, dar sunt șanse și speranțe ca el să rămână la UTA, chiar la solicitarea lui Tisza.

Nigerienii au plecat înapoi la Reggiana, lui Crăciunescu i-a expirat contractul, iar singura noutate este Popete.

Interesant e faptul că Feri Tisza nu se opune plecării „bătrânilor”, dar spune că nu a fost ideea lui aceea de a scăpa de ei.

Au lipsit - însă motivat - Panin, Turcan, A. Drăgan, Bier, Ardelean și Sas.

Ieri și astăzi au fost zile pentru vizitele medicale, sâmbătă lotul va merge la Dorobanți, la ștrand, iar luni se va desfășura primul antrenament.

După o săptămână de reacomodare la efort, se va pleca în cantonament, pentru două săptămâni, la Câmpulung Moldovenesc, localitate propusă arădenilor chiar de Mircea Lucescu, prin intermediul lui Florin Bălan.

Prima declarație a lui Feri Tisza, revenit pe banca UTA-ei, este următoarea: „Nu eu m-am propus la UTA, nici nu am semnat vreun contract cu clubul, așa cum s-a scris prin ziare. Am revenit la echipă deoarece sunt legat sufletește de ea. Dacă Gandolfi îmi dă un șpiț în fund, voi pleca, deoarece asta-i viața, ăsta-i fotbalul. Stau un an, dacă jucătorii nu mișcă așa cum vreau, plec.”

Așadar, la reunirea lotului, nimic senzațional. E de așteptat să vedem ce se va întâmpla în continuare, multe depinzând de transferurile care se vor realiza ori nu, cel mai căutat fiind Botiș. Rămânem pe recepție.

LEO SFÂRA

EURO STIL

Angajează

CONTABIL ȘEF

Cerințe:
- studii superioare de specialitate (contabilitate și informatică de gestiune)
- vârsta max. 35 ani
- dorință de muncă

Se oferă:
- un loc de muncă stabil într-o firmă în ascensiune
- oportunitatea perfecționării profesionale
- salariu motivant

C.V. + Poză se depun la sediul firmei, Complex Podgoria, Nr. 1-3. Etaj I, până la data de 24.06.2000.
Vor fi luate în considerare doar C.V-urile care corespund cerințelor postului.

(1420738)

CONSILIUL DE ADMINISTRAȚIE AL

BĂNCII COMERCIALE WEST BANK S.A.

CONVOACĂ

Adunarea Generală Extraordinară a Acționarilor pentru data de 06.07.2000, orele 16,00 la sediul său din Arad, Bulevardul Revoluției nr.88, având următoarea ordine de zi:

1. Aprobarea majorării capitalului social al băncii
2. Modificarea și completarea comisiei de cenzori
3. Aprobarea deschiderii de noi sucursale
4. Diverse

În situația în care la data menționată nu sunt îndeplinite cerințele pentru desfășurarea A.G.A. se fixează data de 07.07.2000, ora 16,00, pentru cea de a doua adunare.

PREȘEDINTELE
CONSILIULUI DE ADMINISTRAȚIE
CORNEL PIRTEA

S.C. EXPERT S.A. Arad

în calitate de lichidator al S.C. PELGROM & REYNOLDS ROMANIA ESTATES SRL Arad, aduce la cunoștința creditorilor acestei societăți faptul că prin Încheierea Nr. 411/13.04.2000 dată în dosarul 5829/1999 al Tribunalului Arad Secția Comercială, ***cu data de 13.04.2000 a fost deschisă procedura falimentului prevăzută de Legea 64/1995 republicată privind S.C. PELGROM & REYNOLDS ROMANIA ESTATES SRL Arad*** *ridicându-se acesteia dreptul de a-și conduce activitatea.*

În aceste condiții, înștiințăm creditorii societății că până la data de 17.07.2000 (data poștei), își pot înregistra declarația de creanță conf. art. 87 și următoarele din Legea 64/95 republicată, cererea trebuind să cuprindă următoarele: numele și prenumele creditorului sau numele firmei, date personale de identificare, domiciliul sau sediul, suma datorată, temeiul creanței și o declarație cu privire la drepturile de prioritate sau la garanții. Vor fi de asemenea anexate cererii copii de pe documentele pe care se întemeiază creanța, precum și copii de pe actele de ipotecă sau de pe alte garanții. Cererile de creanță vor fi depuse sau transmise prin poștă în (trei) exemplare la grefa Tribunalului Arad, Secția Comercială, str. G-ral Vasile Milea, nr. 2, cod 2900, cu mențiunea:

„Cerere creanțe debitor SC. PELGROM & REYNOLDS ROMANIA ESTATES SRL Arad dosar lichidare judiciară Nr. 5829/1999.

TAXI ARDEAL

Cel mai ieftin decât cel mai ieftin!

1699 lei/km.

ANGAJĂM
- dispeceră
- șoferi
- 10 colaboratori cu mașină proprie

Telefon: 284444; 285555

Compania Națională „ LOTERIA ROMÂNĂ" - S.A.

scoate la concurs postul de „ȘEF CENTRU DE LUCRU" la Arad.

Condițiile de participare la concurs sunt:

- **domiciliul stabil în Arad;**
- **studii superioare, de preferință economice(de lungă durată)**
- **vârsta: minim 30 ani;**
- **lipsa antecedentelor penale;**
- **de preferință:- experiență în funcții de conducere**
  - **cunoștințe operare P.C.**
  - **posesor permis conducere auto**

Dosarele de concurs, cuprinzând cerere, curriculum vitae, copie diplomă studii, copie carnet muncă și dovadă cazier se vor depune la sediul centrului de lucru din Bd. Revoluției, nr. 49 - 53.

Concursul constând din interviu și testare psiho va avea loc la sediul menționat la data de 28.06.2000.

Relații suplimentare se pot obține la tel.:

057 / 255 699- Arad 315 75 80 / 188 - București

LEONI WIRING SYSTEMS ARAD

este producător și furnizor de componente și echipament pentru industria de automobile.

ÎN PREZENT DORIM SĂ ANGAJĂM PERSONAL PENTRU URMĂTOARELE POZIȚII:

- Operatori Asamblare
- Experiență și pregătire profesională:

- Dexteritate manuală
- Stare fizică bună
- Spirit de echipă
- Acuitate vizuală foarte bună
- Experiența într-un mediu de producție reprezintă un avantaj
- Disponibilitate de a lucra în schimburi

Vă rugăm completați un formular pentru angajare însoțit de o scrisoare de recomandare și o fotografie la sediul din str. Poetului 105-107 Arad între orele 8 și 16,30, până luni, 19 iunie 2000.

SC **ATLASSIB** SRL

AGENȚIA ARAD angajează:

AGENT TURISM

studii - minim liceu, posesor de permis de conducere, vechime minim 3 ani în activitate de birou, domiciliu în ARAD și telefon.

Relații:
Sibiu 069/231012 int. 388 sau 057/270562.

(c.212)

Cooperativa de Credit Banca Populara Familia

CREDITE	DEPOZITE		
		MEMBRI	CLIENȚI
împrumuturi tip C.A.R. cu dobândă anuală de 18% pentru membri respectiv 24%	1 lună	...71% pe an	...68% pe an
credite pentru maxim 5 ani cu dobânzi anuale între 30-58%	3 luni	...77% pe an	...74% pe an
Acorda credite tip C.A.R. cu retinerea fondului din imprumut cu o dobanda de 38%/an	6 luni	...81% pe an	...78% pe an
	12 luni	...88% pe an	...85% pe an

ARAD: str. Bușteni 5 tel. 235 982
PECICA: str. Principală 6 tel. 468 505
INEU: str. Decebal 1B tel. 093/528 434

S.C. GENERAL 94 S.R.L.

TERASA „PARTY CLUB" - ȘTRANDUL NEPTUN

Ca urmare a numeroaselor și intețitelor atacuri publice, directe și personale ale Directorului S.C. GOSPODĂRIREA COMUNALĂ S.A., dl. Ovidiu Marian, îndreptate împotriva activității comerciale desfășurate de S.C. GENERAL 94 S.R.L., pe Ștrandul Neptun, în virtutea dreptului la replică suntem nevoiți să emitem următorul „COMUNICAT" și precizări, către concetățenii noștri și personal d-lui Ovidiu Marian. Pentru informarea cetățenilor Aradului și a d-lui Ovidiu Marian, precizăm următoarele:

▼ Localul amenajat de către S.C. GENERAL 94 S.R.L. pe perimetrul Ștrandului Neptun, amenajat la standarde deosebite, nu are ca obiect de activitate DISCOTECA ÎN AER LIBER, este o terasă-restaurant deosebit de dotată.

▼ Pe perimetrul Ștrandului Neptun funcționează în prezent circa 25-30, poate mai multe astfel de localuri, dotate sau mai puțin dotate la nivelul nostru, și chiar DISCOTECI.

▼ Terasa S.C. GENERAL 94 S.R.L. - PARTY CLUB, a fost amenajată să asigure și asigură în permanență deservirea a circa 500 de clienți cu un flux de cel puțin 1.500 de clienți pe zi. Menționăm aici că acești clienți **aduc un deosebit beneficiu** S.C. GOSPODĂRIREA COMUNALĂ S.A., prin faptul că doresc să ne fie clienți, intrând astfel în perimetrul Ștrandului Neptun, în special d-lui Ovidiu Marian, care nejustificat se plânge de prejudiciul pe care îl cauzăm domniei sale.

▼ Instalația de muzică și sunet montată de noi la inaugurarea Terasei, a fost demolată, prin demontarea ei de către angajații Ștrandului, păziți de către Echipa de Asalt a Corpului de Pază a Ștrandului, **fără o prealabilă somație sau avertisment** din partea d-lui Ovidiu Marian și **fără o expertiză** pentru a demonstra sau arăta cum 200 kg de aparatură electronică pot afecta structura de rezistență a complexului de cabine, conceput din beton armat (greutate atinsă și de 3 persoane care s-ar afla simultan pe 1 mp din complexul de cabine!!!).

▼ Instalația de sonorizare a Terasei este orientată astfel încât sunetul muzicii este propagat în sens opus zonei locuite a orașului și nu are o intensitate care să-i deranjeze nici măcar pe trecătorii de pe aleile Ștrandului din apropierea Terasei. Precizăm aici că până în prezent nu s-au efectuat măsurători de sunet pentru a se susține afirmațiile calomnioase ale d-lui Ovidiu Marian. Așteptăm să fim anunțați din timp despre efectuarea măsurătorilor de sunet. Dar să nu se uite a se efectua măsurătorile de intensitate a sunetului și la spectacolele în aer liber organizate de Conducerea Ștrandului sau cu acordul acesteia în perimetrul Ștrandului.

▼ Somațiile repetate ale d-lui Ovidiu Marian, le-am primit de fiecare dată după punerea în aplicare a unor măsuri represive, radicale și abuzive. Astfel în repetate rânduri, roși de invidie, cei din conducerea administrativă a Ștrandului, au dispus întreruperea alimentării cu energie electrică a Terasei, pe timp de noapte, și în condiții de maximă ocupare a Terasei cu clienți, ceea ce ne-a creat un real prejudiciu economic și panică în rândul clienților noștri.

▼ Pentru deservirea Terasei PARTY-CLUB S.C. GENERAL 94 S.R.L., asigură 60 de locuri de muncă, având în total peste 150 de salariați.

▼ Ștrandul Neptun a fost înnobilat prin deosebita investiție făcută de S.C. GENERAL 94 S.R.L., în perimetrul acestuia, standardul de servicii al acestei Zone de Agrement a Aradului a fost astfel substanțial ridicat. S-a dorit prin investiția făcută obținerea unei etichete de bun gust și rafinament, model pentru investițiile viitoare în această zonă.
Deși în campania electorală candidatul Ovidiu Marian susține că a reușit să creeze pentru cetățenii Aradului condiția ca aceștia „să se simtă ca la mare", se pare că în campania personală îndreptată împotriva noastră, uită sau nu vede că pe Terasa PARTY-CLUB a S.C. GENERAL 94 SRL, în fiecare seară doresc să se distreze și se simt chiar mai bine decât pe litora circa 1.500 de persoane, clienți ai Ștrandului Neptun.

Asigurăm cetățenii Aradului, locuitori ai zonelor învecinate Ștrandului, că nu Terasa S.C. GENERAL 94 SRL le tulbură liniștea și orele de somn, ci din contră, se străduiește să asigure o ambianță deosebită momentelor destinate distracției și bunei dispoziții în clipele petrecute de dumneavoastră alături de noi.

Îi asigurăm pe toți cei care sunt alături de noi că suntem hotărâți și pregătiți să acționăm pe toate căile legale și în justiție pentru a ne apăra de purtarea abuzivă și calomnioasă a d-lui Ovidiu Marian. În eventualitatea unor litigii, suntem hotărâți să donăm sumele obținute ca daune morale și civile unor instituții caritabile ale orașului.

Îi invităm pe toți cetățenii interesați să ne viziteze pentru a constata susținerile noastre și să se bucure în continuare de atmosfera estivală a întregului Ștrand Neptun și îi sfătuim să renunțe de pe acuma la ideea de a petrece concediul de odihnă al acestui an în alte părți decât pe Ștrandul Neptun, unde distracția este la ea acasă.

Cu deosebit respect și considerație
ing. MEDINȚU ARDENITA

MATRIMONIALE

TINERE SEXY,
rafinate,
oferim companie și contacte intime.
Informații NON - STOP
la telefon 891 441
3.250/ 30 sec.
(1420720)

CLUB EROTIC 2000, în Arad, FETE senzuale și sexy, oferă BĂRBAȚILOR singuri, clipe fierbinți, companie și distracție!! Telefon 891666 tarif 7500/30 sec. (15662)

CETĂȚEAN ITALIAN, serios, poziție economică bună (titularul unui magazin) 1,80/76 kg, 41 ani, doresc să cunosc în vederea căsătoriei româncă (25-41 ani). Telefon 094.190.609 sau 212434. (15564)

VÂNZĂRI APARTAMENTE O CAMERĂ

Vând apartament una cameră, 6 Vânători, convenabil. Telefon 251042; 094.397.419.

Vând garsonieră, confort I, Calea 6 Vânători, îmbunătățită, garaj. Telefon 283906. (15680)

Vând garsonieră, et. III, Confecții. Telefon 251796, după ora 18. (14736)

Vând garsonieră, confort I, toate îmbunătățirile, zona Confecții. Telefon 221954. (15258)

Vând garsonieră bloc 123, Micălaca, parchetat, mochetat, zugrăvit, ușă schimbată la intrare, gresiat, faianțat, ocupabil imediat; preț 8.000 DM. Telefon 094. 616.265. (15831)

Vând garsonieră îmbunătățiri, confort III. Telefon 511257. (0363798)

Vând apartament una cameră, zonă centrală. Telefon 222322; 094.787.497. (15389)

Vând apartament 1 cameră, 57 mp, toate facilitățile, acoperiș renovat cu membrane, bl. A8, sc. B, et. IV, ap. 39. Telefon 094 764 570. (14691)

Vând garsonieră, str. Patria, mobilată, 5.600 DM și garsonieră, str. Bușteni, mobilată, 13.600 DM. Telefon 095.840.947. (15553)

Vând garsonieră, confort I, Piața Soarelui, parter, preț negociabil. Telefon 245045. (15557)

Vând apartament una cameră, decomandat, bl. B.20. Telefon 272177. (15392)

Vindem garsonieră, confort I, îmbunătățită, Alfa. Relații telefon 210623. (15124)

Vând apartament 1 cameră, Piața Soarelui, 7.000 DM negociabil. Telefon 092.624.654. (15428)

Vând garsonieră, confort I, Micălaca, zonă bună, nou, super amenajat, 8.100 DM. Telefon 092.344.705. (15335)

Vând garsonieră, confort III, Fortuna, 4.000 DM, negociabil. Telefon 273744. (15622)

Vând garsonieră, confort I, Vlaicu, bl. Z.15. Telefon 234964. (15657)

VÂNZĂRI APARTAMENTE DOUĂ CAMERE

Vând apartament 2 camere, central, et. III, îmbunătățit. Telefon 095.590.171. (15535)

Vând apartament 2 camere, ultracentral. Telefon 282572. (15588)

Vând apartament cu două camere, îmbunătățit, zona Confecții. Telefon 250326. 815590)

Vând apartament 2 camere, et. III, acoperiș țiglă, bl. 63, sc. B, ap. 12, zona Alfa. Telefon 277935.

Vând apartament 2 camere, bl. 102, Micălaca, et. III, garaj. Telefon 259327; 094.312.378. (15617)

Vând apartament 2 camere, zona Macul Roșu, suprafață 60 mp. Telefon 095.599.490; 231801. (15672)

Vând apartament două camere, decomandate, bl. 108, et. 8, Miorița. Informații telefon 094. 617.997. (15478)

Vând urgent apartament 2 camere; etaj 10, Vlaicu. Telefon 256859. (15412)

Vând apartament 2 camere; cf. I, Vlaicu. Telefon 274549. (15197)

Vând avantajos apartament 2 camere, Podgoria, et. 4/4. Telefon 219878, 092 372 730. (15211)

Vând apartament 2 camere, bucătărie, baie, balcon, boxă, decomandat, Vlaicu. Telefon 245082. (15297)

Vând urgent apartament 2 camere confort II, etaj II, Vlaicu, Fortuna. Telefon 275950; 245443. (15385)

Vând apartament 2 camere semidecomandate, zona III, etaj I, garaj, 23.000 DM negociabil. Telefon 267793. (15411)

Vând apartament 2 camere, bucătărie, Libelula, 23.000 DM. Telefon 255563. (14680)

Vând apartament 2 camere, decomandat, Vlaicu. Telefon 240077, 275688. (15378)

Vând (schimb) apartament 2 camere, central, îmbunătățit, în Chișineu Criș. Telefon 520381. (15430)

Vând apartament 2 camere, zona III mal, cf. I, semidecomandat, 72 mp, parter înalt, scurgere separată, bucătărie mărită, geamuri termopan, ușă blindată, proaspăt zugrăvit, 18.000 DM, negociabil. Telefon 092 826 592. (14600)

Vând urgent apartament în casă, curte, grădină, gaz, 2 camere, bucătărie, antreu + pivniță, str. V. Moga nr. 52, Grădiște. Telefon 233912, orele 8-15. (15509)

Vând urgent apartament 2 camere, str. Eminescu, preț 18.000 DM, negociabil. Telefon 240246; 092.275.732. (15547)

Vând apartament 2 camere, (ne)mobilat, gresie, faianță, telefon, gaz, 15.000 DM. Telefon 267319. (15521)

Vând urgent apartament 2 camere, Confecții, et. IV, (garanție 10 ani), preț 10.800 DM, negociabil. Telefon 253521. (15514)

Vând apartament 2 camere + garaj, zona Vlaicu. Telefon 251100. (14605)

Vând apartament două camere + garaj, preț negociabil, Calea Romanilor, bl. K1, sc. IV, et. IV, ap. 19. Telefon 234476. (15356)

Vând apartament 2 camere, Aleea Făget bl. D. Telefon 262598. (15276)

Vând apartament 2 camere, Podgoria, amenajat, 19.900 DM. Telefon 092.344.705. (15335)

Ocazie! Vând apartament 2 camere, confort I, decomandat, et. III, Micălaca, 13.900 DM. Telefon 270856. (15189)

Vând urgent 2 camere Alfa, 11.000 DM. Telefon 253364. (15189)

Vând apartament cu 2-3 camere. Telefon 212474. (14019)

Vând apartament 2 camere, garaj, confort I, zona III. Telefon 265656. (15395)

Vând apartament 2 camere, Curtici, central, amenajat. Telefon 057/465149, după ora 20. (15574)

Vând apartament 2 camere, Piața Gării, et. IV/IV, negociabil. Telefon 240618; 219631. (15571)

Vând apartament 2 camere, ultracentral, zonă liniștită. Telefon 213341. (15605)

Vând apartament 2 camere, Micălaca, zona 500. Informații telefon 094.122.762. (15597)

Vând apartament 2 camere, et. 8, Vlaicu. Telefon 247939; 095. 415.013. (15619)

Vând apartament 2 camere, decomandate, et. I, Podgoria, 26.000 DM, negociabil. Telefon 245240 sau 093.319.329. (15630)

Vând apartament 2 camere, parchet + faianță + gresie, cablu TV, telefon, balcon închis, Aurel Vlaicu, bl. X10, sc. B. ap. 14. (15626)

Vând apartament două camere, et. II, Podgoria, preț 25.000 DM, negociabil. Telefon 235241. (15650)

Vând apartament 2 camere, decomandate, telefon, boxă, garaj, bl. 104, sc. A, ap. 2, Micălaca, vizibil între orele 17-19. Telefon 093.455.200. (15677)

VÂNZĂRI APARTAMENTE TREI CAMERE

Vând apartament 3 camere, parter înalt, central (Antonescu), 32.000 DM, preț fix. Telefon 253681. (15284)

Vând apartament 3 camere, et. I, str. Spitalului, bl. 3. Telefon 253670. (14992)

Vând apartament 3 camere, multiple îmbunătățiri, bloc nou, contorizat, Alfa. Telefon 277369. (14979)

Vând apartament 3 camere, decomandat, et. I. Arad, str. I. Maniu, Podgoria, îmbunătățiri, preț 38.000 DM. Telefon 057/235498. (15252)

Vând apartament 3 camere, complet mobilat, parchetat, faianțat, gresiat. Telefon 095.782.505. (15313)

Vând apartament 3 camere, central, mobilat sau nemobilat. Telefon 092.295.320. (15341)

Vând apartament 3 camere, (ne)mobilat, gaz, telefon, garaj, centru Vladimirescu, 20.000 DM negociabil. Telefon 514235; 092. 989.002. (15362)

Vând urgent apartament central, 3 camere, contorizat termic. Telefon 247381, 236305, 094. 608.695. (15376)

Vând apartament 3 camere, zona parcului Orizont, et. II, 2 băi, parchetat, faianțat, telefon, satelit, balcon închis, ocupabil imediat. Telefon 264685. (15447)

Vând foarte urgent apartament 3 camere, ultracentral, preț 35.000 DM. Telefon 057/251507, după ora 17 sau 094.500.893. (15540)

Vând (schimb cu casă) apartament 3 camere, modernizat, zona 303. Telefon 267041 sau 094. 246.378. (15531)

Vând apartament 3 camere, zona spitalului, cu garaj, 37.000 DM, negociabil. Telefon 253282. (15518)

Vând apartament 3 camere decomandate, acoperiș țiglă, eventual garaj, Alfa. Telefon 277121. (15261)

Vând apartament 3 camere. Telefon 057 - 277097. (15367)

Vând apartament 3 camere, et. II, parchet, gresie, faianță, lambriuri, ușă cireș, geamuri duble cu rolete, 16.000 DM. Telefon 289226. (15589)

Vând apartament Samantha 3 camere. Telefon 222182. (15581)

Vând apartament 3 camere, confort I, et. II, garaj, Vlaicu. Telefon 235737. (15574)

Vând apartament 3 camere, parter, bun pentru privatizare. Telefon 282443, după ora 16. (15613)

Vând apartament trei camere, Calea Romanilor nr. 2, bl. K2-1, ap. 16, et. III, între orele 16-20. (15614)

VÂNZĂRI APARTAMENTE PATRU-CINCI-ȘASE CAMERE

Vând apartament 5 camere, parchetat, faianțat, telefon, cablu, zona Vlaicu, bl. A.35., preț 22.000 DM, negociabil. Informații telefon 514687, orele 18-20.

Vând apartament 5 camere, decomandate, în Grădiște. Telefon 223755, 094 956 176. (15143)

Ocazie! Vând apartament 5 camere, et. I, zona Polivalentă, vedere spre Mureș. Telefon 092 621 405, 057-263789. (15210)

Vând apartament 4 camere, et. VIII/VIII, zona Vlaicu. Telefon 246430. (15477)

Vând (schimb) apartament 4 camere, ultracentral, 2 intrări separate, 2 holuri, baie, WC servici, 2 balcoane. Informații telefon 250857, după ora 18.

Vând apartament 4 camere, confort I, et. II, intrări separate, 2 băi, bloc cărămidă. Telefon 240019. (15402)

Vând apartament 4 camere, Vlaicu, bl. Z.28, sc. D, et. VII, ap. 19, preț 21.000 DM, negociabil. Telefon 289672; 289546. (15548)

Vând apartament ultracentral. 4 camere, 2 bucătării, baie, antreu mare, balcon, tot etajul I, pivniță, garaj, sau închiriez. Telefon 211101. (15523)

Vând apartament 4 camere, decomandat, îmbunătățit, preț 23.000 DM. Informații bl. 541, sc. C, ap. 6, et. II. (15507)

Vând apartament Samantha 108 mp, 5 camere, schimb cu 2 + diferență. Telefon 230524, după ora 18. (15498)

Vând apartament central 4 camere, dependințe, 2 boxe, încălzire centrală, str. Unirii, nr. 12. Telefon 281968 sau 095-849171. (14878)

Vând apartament 4 camere, bl. 301. Telefon 266451. (15585)

Vând apartament 4 camere, îmbunătățit, bl. 337. Telefon 278462; 092.726.936. (15639)

Vând urgent apartament 4 camere,. bl. 329, et. II, preț 23.000 DM. Telefon 092.649.748; 245061. (15664)

Vând apartament 4 camere, zona Miorița sau schimb cu 2 camere. Telefon 266550.

VÂNZĂRI CASE

Vând casă, Bătuța, zonă pitorească, aproape șoseaua națională, excelent vacanțe, livadă 3.000 mp. Telefon 257013, 233356, după ora 15.

Vând apartament în casă, str. Eminescu, 3 camere, 150 mp + demisol 100 mp, gaz în curte, loc auto în curte, preț 29.500 DM. Telefon 237123; 092.698.868. (11867)

Vând casă, str. Abrud nr. 60. Telefon 261497. (15566)

Vând urgent 2 case din cărămidă, în aceeași curte, suprafața 1.000 mp, ocupabilă imediat, cartier Pârneava. Informații telefon 094.555.452. (14156)

Vând casă în Ungaria, asigur drept de ședere permanent în Ungaria, posibilitate fără viză Schengen, aștept numai oferte serioase. Telefon 092.622.767.

Vând casă cu etaj ultracentral, parterul privatizat. Telefon 234862. (14776)

Vând urgent (variante) casă foarte mare, 1.500 mp, Aradul Nou, excelent en gros, producție, complex hotelier, etc, toate utilitățile, preț negociabil, la vedere. Telefon 092 207 518, 276350. (15208)

Vând vilă 50.000 DM, casă mică în aceeași curte 25.000 DM; ori ambele cu 69.000 DM. Telefon 093.518.656; 223117; 211758; 092.234.870. (14866)

Vând casă nouă, solidă în Gai, 5 camere, pivniță, bucătărie, 2 antreuri + dependințe, 27.000 DM, negociabil. Telefon 274816 sau 093.530.682. (15114)

Vând casă, Aradul Nou. Telefon 279242. (15262)

Vând (schimb cu apartament 3 camere + diferență) casă cu toate facilitățile, 70.000 DM, negociabil. Telefon 271105. (15293)

Vând casă 4 camere, tot confortul, teren 1500 mp, str. Renașterii (Micălaca), 33.000 DM. Telefon 234604; 092.708.823. (15306)

Vând casă cu 2 apartamente, zona Școlii Ucecom. Telefon 211683. (14784)

Vând casă în Aradul Nou (3 camere + dependințe) + depozit 60 mp, gaz, curent trifazic, apă. Telefon 286333. (14809)

Vând casă central (5 camere + dependințe), în stare neglijată (singur în curte). Telefon 286333. (14810)

Vând căsuță agrement nemontată. Telefon 222322; 094.787.497. (15389)

Vând casă în roșu, 260 mp, teren 620 mp, în Vlaicu, apă, canalizare, 52.000 DM. Telefon 093 249 716. (15185)

Vând casă 3 camere, bucătărie, baie, gaz, apă (ideal privatizare), str. Iuliu Maniu. Telefon 277369. (14979)

Vând casă și teren. Telefon 283679.

Vând casă 4 camere, gaz, apă, trifazic, Vlaicu. Telefon 094. 298.289. (14657)

Vând casă în comuna Zerind nr. 425, 3 camere, anexe, grădină, ocupabilă imediat. Telefon 520388, după ora 20. (15467)

Vând urgent casă 3 camere, baie, bucătărie, anexe, grădină 700 mp, 160.000.000 lei, Zimandul Nou nr. 44. (15492)

Vând casă mare, tot confortul, în comuna Livada, 6 km de Arad. Telefon 092 355 941. (15472)

Vând urgent casă mare, anexe, teren 3.000 mp pe deal, renovată 1998, Șiria, str. I. R. Șirianu nr. 171. Telefon 094 545 778. (15509)

Vând casă 4 camere, apă, canalizare, 720 mp, Grădiște, Prunului 42. Telefon 224322. (15527)

Vând urgent casă în Galșa. Informații la telefon 531859. (15480)

Vând casă, ultracentral + grădină, 55.000 DM, negociabil. Telefon 057/221914. (15533)

Vând casă modernizată 3 camere și anexe, în Frumușeni, nr. 442. Telefon 267041 sau 094. 246.378. (15531)

Vând casă modestă cu grădină mare 2000 mp în Gai, str. Nouă nr. 62. Telefon 251100. (14605)

Vând casă, cartierul Funcționarilor, două intrări, grădină, garaj magazin stare funcțională + bun privatizare. Telefon 230401. (15493)

Vând casă mare agrement, teren aferent 700 mp, Ghioroc, Valea Domnească. Telefon 234401, 231087, 281280. (15563)

Vând casă în Iratoșu, 4 camere, baie, încălzire proprie, grădină. Telefon 240944. (15448)

Vând casă 1800 mp, Pecica nr. 1143. Telefon 469008; 262323. (15340)

Vând casă termoficată, 47.000 DM, Calea Victoriei nr. 62. Telefon 287972. (15364)

Vând casă veche cu teren 2000 mp, și alte terenuri agricole și fânețe, în Bârzava. Telefon 095. 635.090 și 464176. (15223)

Vând casă 3 camere, bucătărie, pivniță și 2 ha vie, localitatea Galșa, Podgoria Șiriei. Telefon 251355. (15196)

Vând casă din cărămidă 2 camere str. Nicolae Horga nr. 6, Mureșel, Aradul Nou. Telefon 261745. (15144)

Vând casă localitatea Socodor nr. 508. Telefon 092.579.043. (0363893)

Vând casă, central, 3 camere, bucătărie, baie, pivniță, apă curentă, gaz, telefon, grădină suprafață 630 mp. Telefon 273059. (15308)

Vând casă 3 camere, în Dorobanți, grădină 3.700 mp. Telefon 221430. (14951)

Vând casă mare în Grădiște, str. Vezuviu, nr. 27. Telefon 276166. (14670)

Vând casă în Gai cu 3.600 mp teren. Telefon 254477. (15064)

Vând casă în Vladimirescu, 4 camere, dependințe, anexe, gaz metan și grădină. Telefon 282733. (14243)

Vând urgent în Pâncota, casă mare, curent trifazic, aproape centru. Telefon 288713 seara sau 092.471.631. (14500)

Vând casă mobilată, mansardată, Grădiște sau schimb cu apartament 2-3 camere + diferență. Telefon 270616; 092. 275.276. (15586)

Vând apartament în asociație, suprafață mare, zona Romanilor. Telefon 210689; 210740. (15583)

Vând casă Bujac, str. Aron Pumnul nr. 73. Telefon 273072. (15582)

Vând casă cu toate dotările + două spații comerciale 1000 mp. Telefon 092.292.559. (15580)

Vând casă mare la cheie, construcție nouă. Telefon 092. 621.611. (15580)

Vând casă în Felnac nr. 440. Telefon 273645 sau 534119. (15577)

Vând casă în Zădăreni 1300 mp, posibilități gaz, 13.500 DM, negociabil. Telefon 094.569.446. (15604)

Vând casă mare cumpărată cu Legea 112 (achitată), cu extras CF în regulă, toate utilitățile. Telefon 276371. (15610)

Vând urgent casă 3 camere, 1 bucătărie, 2 coridoare, parchetate, gresiate, curte betonată, cu grădină suprafață 352 mp, str. Socului nr. 43. Telefon 275117, negociabil, preț 20.000 DM. (15611)

Vând casă cu grădină în localitatea Șoimoș pe șoseaua națională. Informații telefon 057/281810. (15615)

Vând casă 3 camere, 2 băi, bucătărie, gaz, telefon, satelit, 26.500 DM. Telefon 273554. (15633)

Vând (schimb) casă ultracentral, 3 camere, confort deosebit. Telefon 233918.

Vând casă 3 camere, str. Andrei Mureșanu, nr. 21, ap.1, preț 80.000 DM. Telefon 094.858.317; 057 - 256190. (15699)

Vând casă, str. Sibiului. Informații telefon 282451.

Casă de vânzare, localitatea Covăsînț nr. 260, 2 clădiri, grădină 2875 mp. Telefon 004369910902751. (0363897)

Vând casă urgent, preț negociabil, Zădăreni 279. Telefon 251744. (15667)

Vând urgent casă mare, 2 corpuri, grădină cu pomi, suprafață 900 mp. Telefon 092. 239.471; 256543. (f. 1420740)

VÂNZĂRI SPAȚII

Vând spațiu 40 mp (comerț, jocuri, birouri, etc). Telefon 093.253.651. (15421)

Vând bar în gara Sîntana, aparat înghețată cu 2 brațe și cuptor pizza. Informații telefon 462522. (0360400)

Vând spațiu comercial bun privatizare, central Vladimirescu, 6.000 DM. Telefon 514235; 092.989.002. (15362)

Vând urgent spațiu comercial sau producție 540 mp, în comuna Șiria. Telefon 094 545 778, orele 8-15. (15509)

Vând gheretă autorizată în Piața stației Aradul Nou, AF „Barbalat", între orele 10-12. (14790)

VÂNZĂRI TERENURI

Vând urgent intravilan 1200 mp, curent, gaz, canalizare, front stradal 43 mp, șosea asfaltată, ideal privatizare, excelent secție încălțăminte, tricotaje, preț negociabil la fața locului. Telefon 094.770.615; 219314, după ora 16. (15255)

Vând teren pentru construcție, str. Cincinat Pavelescu nr. 1 și str. Diaconu Coresi nr. 2. Telefon 286333. (14810)

Vând loc de casă în Mândruloc, 1500 mp. Telefon 263419, după ora 16. (14629)

Vând loc de casă în Frumușeni, 1.500 mp, preț 2.500 DM, negociabil. Telefon 278578. (15470)

Vând loc de casă Miniș, 6.000 DM negociabil. Telefon 093. 417.866. (15401)

Vând loc de casă în Pîncota str. Mărășești nr. 24. Informații telefon 462340. (0363253)

Vând teren intravilan 2183 mp, Păuliș și casă 3 camere cu grădină Miniș, prețuri negociabile. Telefon 234339. (15629)

Vindem 2600 mp, TEREN cu CASĂ, în zona străzii Andrei Șaguna. Telefon 092.364.411.

VÂNZĂRI AUTO

Vând motoare: Diesel, Golf, Passat, Cadet, Escort, Nisan 1,8i, Record 2,3, LT 28, Tranzit 2,5; chiuloase: Ford Sierra 2,3, Fiat Uno, Fiat Tipo, diverse telescoape Golf, Pasat, Opel, etc.; și alte piese de schimb. Telefon 466530; 094.872.611. (15692)

Vând PEUGEOT 406 T.D. md. 1997, FORD EXCORT, an 1998. ambele full option, înscrise persoană fizică, BMW 318 md. 1983, neînmatriculat. Telefon 057/ 212441 sau 092.989.127. (15332)

Vând Passat CL Combi 1,6D, an 1992, înmatriculat. Telefon 094 566 859. (15471)

Vând urgent Fiat Tipo 1,7 D, înmatriculat, 1990, stare perfectă, 5.900 DM. Telefon 057 - 277575; 094.856.975. (15432)

Vând (schimb) Mazda 626 an 1988, neînmatriculată. Telefon 286211.(15496)

Vând autodubă Iveco 3,5 tone. Telefon 093.253.651. (15421)

Nu-ți mai fă griji, CAUCIUCURILE de care ai nevoie, sunt la mine, IEFTINE și BUNE, toate dimensiunile, cu garanție, aduse din GERMANIA. Telefon 259339; 094.706.321. (14617)

Vând BMW 730 IA, an fabricație 95, preț 30.000 DM. Telefon 095 417 171. (f. 1420549)

Vând combină Sema 12M, aproape nouă, 16.000 DM, motor ARO Brasov, RK 1.000 DM. Telefon 219907. (15220)

Vând motocicletă CZ 125 în stare perfectă de funcționare + CIV + piese de rezervă, 450 DM negociabil. Telefon 265029. (14974)

Vând combină păioase + floarea soarelui Class Mercator 75, excepțional, 11.200 DM. Telefon 460044. (14861)

Vând MICROBUS VOLKSWAGEN TRANSPORTER, an 1989. Telefon 094.802.128; 094. 855.473.

Vând Opel Astra-Club, an 1994, 1600 cmc, benzină, înmatriculat, preț 8.700 DM, negociabil. Telefon 094.544.832. (15304)

Vând elevator auto, hidraulic, ridică 3 tone. Vîrfurile, telefon 094.832.969. (0346112)

Vând mixt camion cabină dublă Mercedes 207 Diesel. Telefon 094.222.432. (15400)

Vând motoretă Zundap, 3 viteze, preț 5.500.000 lei. Telefon 263222. (15422)

Vând tractor U 650 înscris, CIV, cauciucuri noi, remorcă 5 tone, înscrisă, semănătoare SPC 6, toate stare foarte bună. Telefon 094.764.539. (15440)

(Continuare în pagina 18)

(Urmare din pagina 17)

Vând Volvo 340 Diesel 1600, din 1986. Telefon 275551; 094. 507.339. (14493)

Vând autoturism BMW 524 T.D. cu multe piese de schimb. Informații telefon 094.608.041. (12480)

Vând tractor 650, stare de funcționare, Târnova, telefon 208, după ora 20. (15272)

Vând combină Claas Compact 25, masa de 2,1 m, motor benzină, ca nouă, 4.500 DM, negociabil. Telefon 094 361 672. (15451)

Vând Opel Vectra 2,0i, 4x4, an fabricație 1990, neînmatriculat, cu caroserie plătită. Telefon 094 510 414, 276811, după ora 20. (15434)

Vând ARO 243, motor Brașov, an fabricație 1990 și remorcă pentru ARO Padiș 1000, ambele stare perfectă. Telefon 520388, după ora 20. (15467)

Vând Opel Kadett 1,6 Diesel, an fabricație 1987, numere Germania, 2.000 DM, negociabil; VW Transporter 1,6 Diesel, an fabricație 1983, 2.500 DM, negociabil, cauciucuri 165/13. Telefon 094 126 157. (15567)

Vând VW Polo Diesel, an 1990, înscris pe persoană fizică, 6.600 DM. Telefon 095.840.947. (15553)

Vând Dacia 1310, an 1986, stare bună, 2.000 DM, negociabil. Telefon 094.533.755. (15516)

Vând WV Passat, an 1995, toate îmbunătățirile, recent adus în țară. Telefon 094.477.118. (15455)

Vând Renault 19 Chamade, an 1991, persoană fizică, multe extrase, 8.200 DM, negociabil. Telefon 235714; 222890. (15420)

Vând camion Saviem basculant. Informații Macea nr. 1309, telefon 536408. (15375)

Vând Audi B4, an 1995, 2 litri benzină, 84.000 km, stare foarte bună. Telefon 252887. (15472)

Vând Mercedes 250 Diesel, an fabricație 1992, persoană fizică, stare impecabilă. Telefon 094. 616.315. (14994)

Vând combină Claas masa 1,9 m, benzină, 3.000 DM. negociabil. Telefon 243742 sau Șicula, telefon 200. (15277)

Vând combină SEMA 14. Telefon 092.579.043. (0363893)

Vând ieftin Dacia 1300, fabricație 1980. Telefon 264892 sau 094.478.639. (15316)

Vând pompe injecție chiuloase orice tip. Telefon 276781, seara. (14929)

Vând combină de porumb știuleți cu depănușător și tocător. Telefon 094.121.442; 094. 627.729. (15342)

Vând Opel Astra 1992, benzină 1,4; 7.900 DM negociabil. Telefon 093.404.218. (15401)

Vând piese IMS: motor în 3 Brașov, diferențiar complet, planetare, ansamblu ambreaj complet, preț negociabil, Zărand nr. 605. (0363251)

Vând cultivator (plug șiruruit) pentru tractor U-650. Informații comuna Cermei nr. 755, telefon 246. (3038690)

Vând Citroen BX11 benzină, neînmatriculat, ieftin. Telefon 284402. (15584)

Vând Renault 25, fabricație 1991, înscris persoană fizică. Telefon 273111 sau str. Scărișoarei nr. 130. (15568)

Vând combină marca Fhar Diesel, motor Perkins, masa 3 m, stare excelentă, 6.500 DM. Telefon 286420. (15603)

Vând motor de IJ4 350 cmc, stare perfectă, 150 DM. Telefon 250501. (15609)

Vând urgent Dacia papuc 1994, 2800 DM. Telefon 236390; 092. 469.562. (15620)

Vând Renault 11 Diesel, stare foarte bună. Telefon 231906. (15628)

Vând Opel Record înmatriculat 1400 DM, negociabil. Telefon 057/287181. (15640)

Vând microbus Ford Transit, an 1985, stare perfectă. Telefon 094.697.825. (15646)

Vând caroserie Volkswagen Passat combi completă, an fabricație 1985, nerulată în țară și remorcă RM-7 pentru U-650, prețuri negociabile. Telefon 532180, după ora 21. (15659)

Vând combină Klass masa 2,20 stare foarte bună. Telefon 095.634.504. (15681)

Vând autoutilitară WV-MAN 8150, an fabricație 1985, sarcină utilă 3,5 tone și autoutilitară Mercedes an fabricație 1980 sarcină utilă 2,7 tone. Telefon 563008 sau 094.580.961. (5172355)

VÂNZĂRI ELECTRO

Vând convenabil Nokia 6110, Cameleon. Telefon 256000; 094.928.511. (15645)

Vindem VITRINE FRIG, CAMERE FRIG, DULAPURI FRIG. Telefon 281384, orele 8-18. (14765)

OCAZIE! Puteți economisi bani și timp cumpărând frigorifice (FRIGIDERE, CONGELATOARE, COMBINE, LĂZI), ieftine și de calitate germană cu garanție. Telefon 259339; 094. 706.321. (14617)

STOP!!! STOP!!! Reduceri de preț până la 50%, la MAȘINILE de SPĂLAT AUTOMATE din GERMANIA. Sunați NON STOP, telefon 094.706.321; 259339. (14617)

Vând ieftin VIDEOURI cu telecomandă, import occident. Telefon 259339; 094.706.321. (14617)

ATENȚIE!!! Sub prețul pieții, vindem TELEVIZOARE COLOR, import GERMANIA, cu facilități aferente. Merită văzute și cumpărate! Telefon 259339; 094.706.321. (14617)

Vând TV color, en gros, en detail, prețuri de la 900.000 lei, garanție. Telefon 289456; 092. 239.242.

Vând diferite tipuri de TELEVIZOARE COLOR stereo. Telefon 280260. (15225)

Vând computer Pentium I Compaq cu monitor de 17 inch, 32 RAM, 165 MHz, complet. Telefon 280260. (15225)

Vând TV color stereo, teletext, 1.350.000 lei; garanție 6 luni. Telefon 212005, orele 9-17. (14823)

Vând TV color, preț 1.000.000 lei, garanție 6 luni. Telefon 244904, orele 9-17. (14823)

Vând CÂNTARE ELECTRONICE; CASE MARCAT FISCALE, omologate. Telefon 272727; 281188. (f. 1420588)

Vând TV color, diferite modele, cu garanție. Telefon 219365. (14569)

Vând televizoare color, 54-72 cm, teletext, telecomandă, negociabil. Telefon 264004. (14797)

Vând TV color stereo, teletext cu telecomandă. Telefon 237903, 092 742 822. (15143)

Vând mașină spălat automată, televizor color cu garanție. Telefon 284604. (15164)

Vând TV color 70 cm + telecomandă, foarte ieftin. Telefon 211213. (15090)

Vând calculatoare imprimante, xeroxuri. Telefon 247182; 092. 685.807. (15076)

Vând ieftin INSTALAȚII de SATELIT analogice și digitale. Telefon Arad 237471; Ineu 511485. (13947)

Vând TELEFOANE G.S.M. noi și second-hand. Telefon 094. 855.473; 094.802.128.

Vând mașină spălat automată, stare perfectă funcționare. Telefon 266657. (15294)

Vând FRIGIDER cu CONGELATOR LG electronic, nou, preț foarte convenabil. Telefon 280260. (15363)

Vând TV color; video; mașină spălat; monitor calculator 14" - 17", imprimantă A4 și congelator. Telefon 266414. (15403)

Vând computer K6,2 500 MHZ HDD 8 GB cu imprimantă Scaner și cameră video Internet noi. Telefon 094.243.125. (15416)

Vând aparat înghețată stradal Carpigiani, trifazic, trei brațe. Telefon 095 520 553. (15396)

Vând congelator 5 sertare, garanție, 2.100.000 lei și boxe HI-FI 150W, 3.000.000 lei. Telefon 242697. (15525)

Vând frigider, congelator, ladă frig, mașină spălat automată, vitrină frig. Telefon 220926. (15370)

Vând combină frigorifică două uși cu congelare automată. Telefon 461479. (15485)

Vând vitrină frigorifică pe orizontală, cu garanție, 2 bucăți și TV color cu garanție. Telefon 289667. (14773)

Vând diferite TELECOMENZI pentru televizor (165.000 lei), video, satelit, componente electronice. Telefon 092.368.868; 095.794.894.

Vând jocuri electronice de noroc, Joly Gord și Poker american, 100 DM/bucata. Telefon 237439. (15324)

Vând RC - CD - Player Panasonic, nou, 200 DM; CD - Player, 120 DM; video nou 4 capuri, 150 DM. Telefon 272873, seara. (15349)

Vând videocameră Sony Hitachi Hi-8, an 1999, 500 DM; combină muzicală nouă, 3 CD, 5 boxe, 300 DM și mini 130 DM. Telefon 272873, seara. (15349)

Vând monitoare 17", garanție, preț 100 USD/buc, computer K6/300, 16 Mb, RAM, monitor 14", HDD 850, sunet, preț 550 DM. Telefon 092.353.498; 252983. (14858)

Vând stație Grand President, antenă cu talpă, ceas taxat Electra, cupolă, preț 420 DM, negociabil. Telefon 222701. (15601)

Vând mașină de cusut Electrica. Telefon 282443, după ora 16. (15613)

Vând mașini spălat automate. Telefon 216143. (15626)

VÂNZĂRI DIVERSE

Vând cățel AMSTAFFE TERRIER de 3 luni. Telefon 257740. (15560)

Vând mobilier modern nou, bucătării de la 4.000.000 lei, biblioteci de la 6.000.000 lei; dormitoare de la 7.000.000 lei, etc. Telefon 256769, 092 239 242.

Vând mașină de cusut Privileg. Telefon 244277, după ora 19. (15566)

Vând acte „casă schimb valutar" activitate întreruptă temporar. Telefon 094 661 161. (12802)

Vând MOBILĂ, second hand, Germania. Telefon 095 417 171. (f. 1420549)

Vând PLASĂ GARD ZINCATĂ, toate dimensiunile; TABLĂ ZINCATĂ 0,4; SÂRMĂ NEAGRĂ și ZINCATĂ, PLASĂ RABITZ și CUIE CONSTRUCȚII, str. Vrabiei nr. 4. Telefon 289997. (14750)

Vând bolțari beton 4 modele, bolțari de zgură 2 modele, pavele, borduri. etc. Telefon 095.634.885. (14563)

Vând BOLȚARI beton și zgură, diferite dimensiuni, prețuri avantajoase. Telefon 095. 418.089. (15119)

Vând EUROBOLȚARI termoizolanți cu certificat calitate 300x250x200 la 5.000 lei/buc; 1mc-350.000 lei. Telefon 281491; 092.381.750. (14848)

Vând LEMNE FOC, NISIP, BALAST, la domiciliu. Telefon 214010. (15236)

Vând BCA, ciment, var, țiglă, sub prețul pieței. Telefon 094. 524.456; 054-211807. (f.1420705)

Vând termotecă gaz, instant baie, convectoare, calorifere, ofer un an garanție. Telefon 274876. (15287)

Vând mobilă combinată, stare perfectă, 3.000.000 lei negociabil. Telefon 094.988.154. (14984)

Vând 2 mașini tăiței, 1 malaxor, 300 site pentru uscat tăiței, rafturi și cărucioare pentru site. Telefon 286333. (14809)

Vând porți garaj rabatabile din Germania, preț 300 DM. Telefon 092.684.661. (15371)

Vând 2 cazane fiert țuică 300 litri, 200 litri. Telefon 094.222.432. (15400)

Vând parchet fag stejar, preț 150.000 lei/mp. Telefon 263222. (15422)

Vindem ROLETE plastic, import, 250.000 lei/mp și ROLETE TEI, 450.000 lei/mp. Oradea, telefon 059-460315; 095.827.725. (14598)

Vând COLȚARE, CANAPELE, DORMITOARE, în rate. Telefon 275551; 094.507.339. (14493)

Vând ieftin mobilă bucătărie, congelator, dormitor, birou, canapea + fotolii + frigider. Telefon 251839; 092.567.095. (14916)

Vând azotat pe bani sau cupoane. Telefon 264860 și 536004. (14608)

Vând mașini de cusut Singer. Telefon 460243. (15391)

Vând saltele pneumatice a două persoane. Telefon 235062.(15390)

Vând ușă stejar, vană, chiuvetă fontă, geamuri, uși. Telefon 461479. (15485)

Vând aparat aer condiționat, nou, răcit-încălzit. Telefon 461479. (15485)

Vând urgent și foarte ieftin instalație de îmbuteliat băuturi răcoritoare, compusă din: una mașină rotativă pentru sticle 1/2 și 1/4, 2400 buc/8 ore; una mașină îmbuteliat sub presiune flacoane de la 0,5-2 litri, producție slovenă, capacitate 2000 flacoane/8 ore; două mașini de preparat sifon, una mașină spălat sticle și 50 tuburi bioxid de carbon; lăzi cu sticle bere 100 buc 1/2/ 20 buc și 200 lăzi 1/4/24 buc. Telefon 520917. (0363892)

Vând dulap metalic, raft depozit și dulap garderobă. Telefon 254836. (15474)

Vând dormitor alb „Ludovic", nou, nefolosit, ambalat fabrică. Telefon 259681. (15299)

Vând mașini spălat automate Germania, termotecă gaz 9-27 KW, franceză; 2 boilere apă caldă pe gaz, 100 lt; un boiler combustibil lichid, 200 lt. Telefon 094 126 157. (15567)

Vând convenabil colțare, canapele extensibile, fotolii. Telefon 264892, 094 478 639. (14291)

Vând LEMNE FOC, NISIP, BALAST, la domiciliu. Telefon 277027. (15154)

Vând porci grași. Telefon 469319. (4873526)

Vând termotekă Beretta și Ocean; boilere pe gaz. Telefon 253973. (15431)

Vând calorifere fontă, toate tipurile, garanție totală de la 30.000 lei/element, str. P. Rareș nr. 77. Telefon 220659, 276859, 094. 261.683. (14519)

Vând mobilă de zi, masă, 4 scaune, 2 fotolii. Telefon 092. 275.276. (15586)

Vând mobilă de bucătărie din lemn natur, stare bună. Telefon 222220. (15595)

Vând mașini spălat automate, ieftine, garanție 6 luni, mochetă nouă import Austria, str. Trotușului nr. 55. Telefon 275558 sau 092. 251.576. (15616)

Vând urgent malaxor patiserie 40 kg, congelator 7 sertare Goranje, Nisan Sany 1600 cmc Diesel. Informații telefon 265005, seara. (15621)

Vând garaj, zona Polivalentă și remorcă tractor. Telefon 231906; 094.593.994. (15628)

Vând utilaje carmangerie (cuter și sprit). Telefon 231906; 094. 593.994. (15628)

Vând banzic 800 DM, palănci stejar 64 buc, 80/200 căsuță lemn 4/5, cățea Doberman, 2 mieluțe 100 DM, sat Horia nr. 595. (15632)

Vând pui Cocker Spaniel 2 luni. Telefon 095.611.238. (15655)

CUMPĂRĂRI TERENURI, IMOBILIARE

Cumpăr contract RALLA, spațiu locuit, ofer maxim 9.000 DM. Telefon 219748.

CUMPĂRĂRI AUTO

Cumpăr Opel Vectra, ofer 6500 DM. Telefon 094.963.362. (15327)

Cumpăr plug, disc, remorcă U 650. Telefon 092.825.828. (15369)

CUMPĂRĂRI ELECTRO

Cumpăr frigidere și congelatoare, defecte pentru piese de schimb. Telefon 242697. (15525)

CUMPĂRĂRI DIVERSE

Cumpăr acțiuni TRICOTAJE INEU. Telefon 095 615 555. (15505)

Cumpăr cherestea tei, cu lățimea peste 20 cm și sticle de 250 ml cu filet pentru ploscă. Telefon 236076. (14598)

Cumpăr în cantități mari pene gâște și rațe, pene noi. Telefon 094.264.842. (15565)

Cumpăr porumb boabe și soia. Telefon 094 772 259, 095 527 383, 095 619 859. (14372)

Cumpărăm ORZ, recolta 2000, plata la ridicare. Telefon 095 824 973 sau 065-163885. (f. 1420654)

Cumpărăm grâu, porumb, orz, orzoaică, plata la ridicare. Telefon 093 528 680. (15125)

Cumpăr grâu plata pe loc. Telefon 245283. (15427)

Cumpăr porumb boabe și știuleți, orz. Telefon 532125. (15511)

Cumpăr deșeuri de: cupru, aluminiu, inox, bronz, alamă, la prețuri avantajoase. Telefon 092.731.413; 093.404.010. (14510)

Cumpăr acțiuni: Victoria Arad, Remat, Apromat, Armopan, Astoria. Telefon 092.308.389. (14980)

Cumpăr acțiuni SIF Banat Crișana. Telefon 095 615 555. (14004)

Cumpăr tăurași, între 200-330 kg. Telefon 254832. (15599)

CERERI ȘI OFERTE DE SERVICII

Firmă particulară angajează MUNCITORI CONSTRUCTORI. Telefon 094.862.112. (15688)

SOCIETATE COMERCIALĂ angajează BARMANĂ. Telefon 256735.

SOCIETATE COMERCIALĂ profil alimentar angajează VÂNZĂTOARE. Telefon 266211. (15238)

TOMAIFICIO VENEZIANO angajează personal la mașina de subțiat, mașină termociment și croitori manuali; salar avantajos. Telefon 254233. (15326)

Angajăm AGENȚI VÂNZĂRI serioși, dinamici, experiență minimă, minim studii medii. Telefon 287060, orele 12,30 - 15,30. (15419)

SC NDB LOGISTICA ROMANIA angajează personal, 25-35 ani, studii medii, dinamic, motivat, spirit inițiativă. Avantaj, autorizație ISCIR (pentru stivuitor). C.V. fax 213474. (15214)

„ANCOR CONFEX" angajează în vederea realizării producție de export, 2 maiștri confecții - textile și 50 confecționere calificate pentru mașini de cusut liniare și triplok. Telefon 256585; 256682. (15424)

„TOLEDO" angajează MAȘINISTE confecții textile, zona UTA. Telefon 275375. (15273)

SC CLAUDIA CM IMPEX SRL angajează mașiniste. Telefon 233502. (15526)

Angajăm TÂMPLARI calificați cu vechime pentru mobilă din PAL-montaj, finisare. Telefon 278833. (15550)

Angajăm AGENT COMERCIAL pentru distribuție produse alimentare. Telefon 213177, între orele 12-16. (15542)

AUTOSERVICE M'ART VLADIMIRESCU, angajează VOPSITOR AUTO. Telefon 514983; 094. 283.053. (115452)

POLICLINICA LASER SYSTEM angajează SECRETARĂ: vârsta maximă 30 ani, studii minim liceul, aspect fizic plăcut. Telefon 223457, zilnic, orele 17-20. (15573)

Angajăm FARMACIȘTI și FARMACIȘTI PRIMARI. Telefon 094.359.024; 279321; 272074. (15570)

SOCOM „PIELARUL" Arad, angajează: CONFECȚIONERE fețe încălțăminte, calificate; ȘTANȚATORI în piele, calificați; MUNCITOARE la masă. Informații telefon 236116 sau la sediul firmă, str. Ghiba Birta nr. 16, Arad. (15575)

Angajăm VÂNZĂTORI-PATISERI și GESTIONARE, Calea Timișorii nr. 140. Telefon 287258. (15618)

SOCIETATE COMERCIALĂ angajează BARMANĂ. Telefon 094.781.155. (15624)

TIPOGRAFIE angajează TÂNĂR absolvent pentru formarea în meseria de TIPOGRAF. Informații zilnic, între orele 8-17, telefon 289956. (15625)

SOCIETATE COMERCIALĂ angajează urgent FETE (FEMEI) se oferă salar atractiv. Se cere abilitate în comunicare, voce plăcută, inteligență, seriozitate. Telefon 094.784.434. (15663)

Cooperativa de Credit Banca Populară „FAMILIA" pregătește și angajează funcționari bancari pentru următoarele localități: PÂNCOTA, SEBIȘ, LIPOVA, SĂVÂRȘIN, CHIȘINEU CRIȘ. Informații Arad, str. Bușteni, nr. 5. Telefon 057 - 235982, între orele 9-17. (15661)

„DISCONSTRUCT" angajează FAIANȚOR, maxim 30 ani. Telefon 275950; 245443.

A.F. GAMA str. Predeal, angajează VÂNZĂTOARE. Telefon 277868, după ora 17 sau 092. 936.168. (15691)

SC „LIBELULA PROD IMPEX" angajează COFETAR și PATISER sau TINERI dornici să învețe. Informații la sediul societății, B-dul Revoluției nr. 49-53, vineri și sâmbătă, între orele 12-14. (f. 1420737)

PRESTĂRI SERVICII

Școala CARMEN ABCDE, deschide curs 17.06.2000, Victoriei, nr. 88. Telefon 255445. (14494)

RECOLTEZ, cu combine nemțești, ORZ și GRÂU, 300 kg/ ha. Telefon 532164, 094 916 757. (15446)

AUTORIZAT execut ZIDĂRII, TENCUIELI, zugrăveli, fațade, etc. Telefon 287490; 094.176.200. (15545)

Reparăm, tapițăm: CANAPELE, COLȚARE, SCAUNE, ROLETE, domiciliul clientului. Telefon 219514. (14602)

„IZOREX" execută lucrări HIDROIZOLAȚII cu membrană VILLAS import AUSTRIA, garanție 10 ani. Telefon 057-266230; 094.612.877. (15555)

ECHIPĂ zidari, executăm: ZIDĂRIE, TENCUIELI, FUNDAȚII, GRESIERI, zugrăveli. Telefon 221367. (15554)

Școala de șoferi „CUSTOM" înscrie zilnic. Telefon 254196, REDUCERE pentru cat. A+B. (15328)

LABORATOR ANALIZE MEDICALE, dr. ȘERBAN FLOREA, str. Ineului nr. 19, efectuează ANALIZE de CALITATE, la cele mai mici tarife. (15275)

REPARĂM: frigidere, congelatoare, domiciliu, garanție 6-12 luni. Telefon 243765; 094. 867.352. (12644)

FIRMĂ reparăm prompt la domiciliu: FRIGIDERE, CONGELATOARE, garanțial. Telefon 262967. (15578)

CENTRUL MEDICAL „ELIXIR" oferă SERVICII MEDICALE de calitate în SPECIALITĂȚI DIVERSE, prin sistemul asigurărilor sociale de sănătate. Se fac înscrieri la MEDICUL de FAMILIE. Telefon 279306. (15638)

TAPIȚEZ repar, CANAPELE, COLȚARE, rolete, tâmplărie, vopsim, negociabil. Telefon 219412. (15666)

DIVERSE

CLUBUL SPORTIV MUNICIPAL, organizează licitație, joi, 29 iunie 2000, pentru LUCRĂRI REPARAȚII CAPITALE. Telefon 280347. (15578)

TURISM

SEMO TOUR ARAD pune la dispoziția dumneavoastră locuri la munte și la mare. Vacanțe de neuitat - Litoral 2000 - în MUNTENEGRU, SLOVENIA, CROAȚIA, GRECIA, TURCIA și TUNISIA. Excursii pe cele mai interesante itinerarii din Europa și în cele mai diverse locuri de pe mapamond. Informații și înscrieri la sediul agenției, str. Mihai Eminescu nr. 13, telefon/ fax 282877, 283311. (c.)

(Continuare în pagina 19)

(Urmare din pagina 18)

OFER 2 locuri COSTINEŞTI, 9 zile, din 25 iulie, cazare vilă, preţ 1,5 milioane lei/loc. Telefon 250890, după ora 16. (15594)

NOU!!!
REDUCERI DE PREŢURI
„Pletl"
vă oferă:
zilnic spre Germania
PASSAU - REGENSBURG - NURNBERG - HEILBRONN - STUTTGART - KARLSRUHE - HEIDELBERG - WURZBURG -FRANKFURT - MAINZ - GIESSEN.
SERVICII: călătorie în autocare noi, moderne; 2 bagaje gratuite; însoţitoare de bord; o masă caldă în Ungaria.
Informaţii şi înscrieri la AGENŢIILE PLETL: ARAD, telefon 057-252291, LIPOVA telefon 057-561377, 057-563011; TIMIŞOARA, telefon 056-200119; LUGOJ, telefon 056-359651; REŞIŢA, telefon 055-224904. (c. 18)

SCHIMBURI

Schimb casă 4 camere, Zimandul Nou cu apartament 2 camere, decomandate, zona 300 sau A. Vlaicu + diferenţă preţ. Telefon 224322. (15527)

Schimb apartament două camere, confort II, în Vlaicu, cu apartament două camere, confort I, plus diferenţă. Telefon 247336. (15397)

Schimb apartament Arad cu Piatra Neamţ, str. Fluturilor bl. 12, sc. A, ap. 5. (15265)

ÎNCHIRIERI

Ofer spre închiriere apartament 2 camere, Micălaca. Telefon 280772. (15461)

Ofer pentru închiriere apartament 2 camere, ultracentral, mobilat, prefer studenţi. Telefon 092.206.285. (155228)

Închiriez (ofer) apartament central trei camere, mobilat, 150 DM/lună. Telefon 221553. (15281)

Dau în chirie casă amenajată ca depozit (138 mp), cu intrare de maşină. Telefon 255211 (orele 8-30-16.30), 092 594 950. (14726)

Dau în chirie apartament 2 camere, ultracentral, cu uşă la stradă, pentru birou, cabinet medical sau notarial. Telefon 255211, 092 594 950. (14726)

Ofer spre închiriere ultracentral, spaţiu comercial amenajat. Telefon 234862. (15257)

Ofer spre închiriere garsonieră central, toate utilităţile. Telefon 276217. (15399)

Închiriez spaţiu comercial în Arad, str. A. Şaguna. Telefon 094.243.125. (15418)

Caut să închiriez apartament sau casă central, pentru birouri. Telefon 094.799.979. (15709)

Închiriez urgent apartament 2 camere, termen lung, tot confortul, zona Tic-Tac, 200 DM/lună şi plata anticipat 6 luni + cheltuieli lunare. Telefon 270163. (15570)

Închiriez spaţiu pe termen lung, bun pentru diferite activităţi. Telefon 275244. (15607)

Cooperativa de Credit Banca Populară „FAMILIA" închiriază spaţii în următoarele localităţi: PÂNCOTA, SEBIŞ, LIPOVA, SĂVÂRŞIN, CHIŞINEU CRIŞ. Informaţii telefon 057 - 213273, între orele 9-17. (15660)

Dau în chirie garsonieră, confort I, teremn lung, Micălaca. Telefon 285676. (15663)

Închiriez apartament două camere, nemobilat, zona Podgoria, pe termen lung. Telefon 534133. (15665)

PIERDERI

Pierdut legitimaţie veteran război nr. B.8 482318 eliberat de AVR Arad pe numele Moţ N. Teodor. O declar nulă. (15643)

✝ DECESE ✝

A încetat din viaţă după o scurtă suferinţă, al meu soţ
FEKETE GAVRIL (CICA).
Înmormântarea va avea loc azi, 16 iunie 2000, ora 14, la Cimitirul Eternitatea. Soţia îndurerată MUKI.

Cu adâncă durere în suflet anunţăm încetarea din viaţă a scumpei noastre mame şi bunici
IGRIŢIU ANA,
în vârstă de 61 ani. Înmormântarea va avea loc sâmbătă, 17 iunie 2000, ora 14, de la domiciliul din Grădişte, str. Grîului nr. 13. Un ultim omagiu din partea copiilor Rodica cu familia, Dan cu familia, Ovidiu cu familia.

Cu adâncă durere anunţăm încetarea din viaţă a bunicii, mamei şi surorii noastre
ŞERBAN ECATERINA (CATI)
din Covăsânţ, nr. 208, în etate de 93 ani. Înmormântarea va avea loc azi, 16 iunie 2000, ora 18, de la domiciliu. Familiile Rediş Ştefan cu Leontina şi dr. Rediş Dănuţ cu familia.

Cu nemărginită durere în suflet, anunţăm decesul iubitei noastre soţie şi mamă, după o scurtă şi grea suferinţă,
RUS FLORICA ADRIANA,
în vârstă de 36 ani, născută în Berechiu. Înmormântarea va avea loc sâmbătă, 17 iunie 2000, ora 13, de la Capela Cimitirului Eternitatea. Se vor ruga pentru odihna sufletului tău, pe veci îndureraţi şi nemângâiaţi, soţul VIOREL şi fiul ADIŞOR.

✝ SERVICII FUNERARE ✝

SC „NOSFERATU" SRL,
ARAD, str. Ghiba Birta nr. 26, telefon 270437; Non stop 094.554.874, NĂDLAC, str. 1 Decembrie, nr. 4, telefon 092.922.337.
NON - STOP
SERVICII FUNERARE COMPLETE.
SICRIE, RESPETE, CRUCI (preţuri de producător). ACCESORII: prosoape, batiste, panglică neagră, baticuri, mânere, lumânări, catafalc, sfeşnice, steag de doliu. SERVICII: capelă, spălat, îmbălsămat, îmbrăcat, transport intern şi internaţional. Asigurăm colaci, colivă, coroane, jerbe, fotografii profesionale, fanfară, organizăm pomeni. OFERTA BRAD: sicriu brad, respete, cruce - 900.000 lei. Transportul sicriului la domiciliu este gratuit!!!
(c. 44)

NON STOP (la orice oră) „RO-STYL COMPANY"
Firma noastră este PRODUCĂTOARE DE SICRIE, cu magazin în: ARAD, str. M. Eminescu nr. 4 (vizavi Cinema MUREŞUL), telefon 057-211929, 094.537.715. EFECTUĂM SERVICII: spălat, îmbrăcat, îmbălsămat şi transport cu personal calificat. ASIGURĂM MINIM: 8 modele de SICRIE din LEMN MASIV (nu din PAL sau furnir); SICRIE CU MÂNERE şi ŞURUB (nu se bat cuie), SICRIE LUX, 5 modele LENJERIE DECES (respete), LENJERIE DE LUX, cruci lemn şi metal. ACCESORII: catafalc, steag, prosoape, etc. INTERMEDIEM: fanfară, colaci, colivă, etc. FIIND PRODUCĂTORI, AVEŢI AVANTAJUL UNOR PREŢURI MINIME şi POSIBILITATEA DE A PLĂTI ÎN RATE. Ofertă: sicriu stejar (cruce, respete) - 1.000.000 lei.
ANGAJĂM PERSONAL.
(c.)

✝ CONDOLEANŢE ✝

Sincere condoleanţe Alcionei Popovici acum în grelele momente pricinuite de trecerea în nefiinţă a tatălui
MIHAI POPOVICI.
Dumnezeu să-l ierte şi să-l odihnească în linişte şi pace! Familia Nicu Cojocaru.

Prietenul şi colegul nostru
MIHAI POPOVICI
a plecat într-o lume mai bună, nedrept de repede. Dumnezeu să-l odihnească în pace! Lili şi Sorin Trocan, sunt alături de Alciona în aceste grele clipe de durere. Sincere condoleanţe!

Suntem alături de doamna MIHIŢ şi familia la pierderea tatălui
DIG IOAN.
Dumnezeu să-l odihnească! Sincere condoleanţe. Familia Igna. (15644)

Suntem alături de naşa noastră prof. MIHIŢ EVA la despărţirea de tatăl său
DIG IOAN,
din SEBIŞ. Sincere condoleanţe! Familia ONEA RADU. (15606)

Cu adâncă tristeţe, conducerea şi angajaţii PRIMĂRIEI MUNICIPIULUI ARAD au aflat despre trecerea în nefiinţă a domnului
MIHAI POPOVICI,
director al Casei de Cultură a Municipiului Arad. Om de aleasă formaţie intelectuală şi mare nobleţe sufletească, dl.
MIHAI POPOVICI
a fost mereu o prezenţă activă în peisajul cultural arădean, contribuind substanţial la reînvierea spiritului liber şi democrat al presei. Îi aducem, un ultim şi pios omagiu şi transmitem sincere condoleanţe familiei îndoliate. (f.)

Cu adâncă durere ne luăm un ultim rămas bun de la
IGRIŢIU ANA
cea care a fost soră, cumnată şi mătuşă. Dumnezeu să te odihnească în linişte şi pace. Familiile Julean Ionel, Sofia şi copiii; familia Luluşa Pavel, Felicia şi copiii. (15648)

Cu adâncă durere în suflet ne luăm un ultim rămas bun de la aceea care a fost soră, cumnată şi mătuşă
IGRIŢIU ANA.
Familia îndoliată Julean Mircea, Teri şi copiii. (15648)

Colectivele de salariaţi de la SC CARMANGERIE SRL şi SC TEREZIA SRL Arad transmit sincere condoleanţe familiei JULEAN MIRCEA şi TEREZIA pricinuită de trecerea în nefiinţă a celei care a fost soră şi cumnată
IGRIŢIU ANA.
(15649)

Colectivul clasei a XII-a B, Liceul „V. GOLDIŞ" transmite sincere condoleanţe doamnei profesoare EVA MIHIŢ la decesul tatălui. (15690)

Suntem alături de colega noastră ALEXA MONICA, în greua suferinţă pricinuită de decesul mamei. Colectivul de cadre didactice al Şcolii Generale SEMLAC. Sincere condoleanţe. (15701)

Sincere condoleanţe familiei MIHIŢ EVA, la pierderea tatălui. Familia Condurache Ion şi Gina. (15707)

Colectivul Muzeului Judeţean regretă dispariţia neaşteptată a lui
MIHAI POPOVICI,
directorul Casei de Cultură, prieten şi colaborator apropiat. Dumnezeu să-l odihnească!

Colegii de la „LEGUMICOLA" PECICA, sunt alături de familia ing. ALEXA MIHAI şi-i împărtăşesc durerea pricinuită de decesul mamei soacre. Sincere condoleanţe! (4873527)

Mulţumim tuturor celor care au fost alături de noi, pe ultimul drum al scumpei noastre mame şi bunici
CORNELIA VANCU.
Familia dr. Vancu Mircea. (15715)

Sincere condoleanţe familiei DAN şi EVA MIHIŢ, la moartea tatălui drag. Dumnezeu să-l odihnească! Violeta, Radu şi Silviu Cureteanu.

Condoleanţe ALCIONEI POPOVICI, la moartea lui
MIHAI.
Familia Silviu Cureteanu.

Cu veşnică şi nemărginită durere, ne despărţim de iubita noastră fiică
RUS FLORICA ADRIANA.
Dumnezeu să-ţi dea odihna binemeritată! Te vor plânge toată viaţa, părinţii îndureraţi, Jurcă Beniamin şi Ana. (15716)

Un ultim şi dureros rămas bun, dragei noastre
RUS FLORICA ADRIANA.
Te vom păstra veşnic în amintire! Fratele Dănuţ cu soţia Violeta şi nepoata Bianca. (15716)

Lacrimile durerii şi neuitării veşnice nu vor seca niciodată, draga noastră
RUS FLORICA ADRIANA.
Odihneşte-te în pace! Socrii Rus Gheorghe şi Valeria. (15716)

E greu de crezut faptul că nu mai eşti şi e grea durerea despărţirii de tine, draga noastră
RUS FLORICA ADRIANA.
Te vom păstra mereu în amintire! Cumnata Ilonca Florica cu soţul Tudorel. (15716)

Suntem alături de soţul Viorel şi fiul Adişor, cu toată compasiunea şi le împărtăşim nemărginita durere la despărţirea de iubita soţie şi mamă
RUS FLORICA ADRIANA.
Sincere condoleanţe! Familia Moţ Moisă şi Ana. (15716)

Suntem alături de soţul Viorel şi fiul Adişor, cu toată compasiunea şi le împărtăşim nemărginita durere la despărţirea de iubita soţie şi mamă
RUS FLORICA ADRIANA.
Sincere condoleanţe! Familia Rusanda Constantin şi Valeria. (15716)

Suntem alături de soţul Viorel şi fiul Adişor, cu toată compasiunea şi le împărtăşim nemărginita durere la despărţirea de iubita soţie şi mamă
RUS FLORICA ADRIANA.
Sincere condoleanţe! Familia Budean Petru şi Tatiana. (15716)

Suntem alături de soţul Viorel şi fiul Adişor, cu toată compasiunea şi le împărtăşim nemărginita durere la despărţirea de iubita soţie şi mamă
RUS FLORICA ADRIANA.
Sincere condoleanţe! Familia Adoc Ioan şi Brînduşa. (15716)

Suntem alături de verişorul nostru Rus Mircea Viorel în clipele grele de despărţire de scumpa lui soţie
ADRIANA.
Sincere condoleanţe din partea lui Mihai - Mimi - Dan. (15716)

✝ COMEMORĂRI ✝

Cu durere în suflet anunţăm împlinirea a 3 ani de la dureroasa despărţire de cea mai bună soră şi fiică
GANCEA ANA.
Timpul nu poate şterge durerea din sufletele noastre şi chipul tău ne însoţeşte mereu. Dumnezeu să te odihnească în pace! Familia îndoliată.

Cu sufletele îndoliate şi pline de tristeţe anunţăm împlinirea a 6 luni de la despărţirea de minunata noastră
ELENA MLADIN.
Slujba de pomenire are loc, sâmbătă, ora 14,30 la Catedrala Veche. Nepoţii Natalia şi Bogdan din Timişoara şi familia Nichici Puta. 815592)

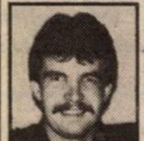

Au trecut 5 ani de lacrimi, dor şi jale de la moartea unicului meu fiu
ÖCSI MENRATH IOSIF.
Slujba de pomenire va avea loc la Biserica Catolică din Calea Aurel Vlaicu nr. 127-131, luni, 19.06.2000, ora 18. Mama pe veci nemângâiată. (15312)

19 iunie 2000, când al 27-lea trandafir trebuia să-ţi deschidă petala, noi am fi dorit să te-mbrăţişăm, singurul nostru fiu şi nepot,
DRAGHIŞA PETCOV,
din SATU-MARE (SECUSIGIU). Să-ţi spunem „La mulţi ani!" Dar, nu putem, căci tu ai plecat dintre noi. Din grădina noastră cu flori, un singur trandafir ai fost. Tu puiule-n cer te-ai înălţat. Pe noi în suspin şi durere ne-ai lăsat. Te plâng toată viaţa, mama Checa, tata Mişa, bunica Rujiţa din Gelu şi Betica. Toţi te iubim, mult te dorim. DRAGHIŞA tu pentru noi nu ai murit. O ştim! Tu din cer ne priveşti şi cu ceata îngerilor ziua ta de naştere o slăveşti. Dar noi poza ta o privim şi cu multe lacrimi amare o stropim. Dormi în pace, suflet blând. (15623)

Se împlinesc 2 ani, de la decesul iubitului nostru soţ şi tată
ing. MIRCEA ORĂDAN.
Parastasul va avea loc sâmbătă, 17 iunie, ora 11, la Biserica Ortodoxă UTA. Familia. (15658)

Astăzi se împlineşte un an de când s-a stins din viaţă,
ŞOIMOŞAN PETRICĂ MUSCA
din SÂMBĂTENI. Pe cruce îţi stă scris: O rugăciune, o lacrimă şi un gând care spune sufletului tău să te mai întorci o dată să îţi vezi familia care te plânge. Verişoara Floriţa cu familia, din CICIR. (15651)

Sâmbătă 17 iunie se împlineşte un an de când a plecat pe drumul fără întoarcere la numai 39 de ani, iubitul meu fiu
ŞOIMOŞAN PETRICĂ MUSCA
din SÎMBĂTENI. Cât vom trăi vei rămâne viu în amintirea noastră şi te vom plânge până la întâlnirea noastră în veşnicie. Mama, copiii, soţia. Parastasul va avea loc duminică 25 iunie, la Biserica din Sîmbăteni.

Astăzi, 16 iunie se împlinesc 2 ani de la moartea aceluia care a fost soţ, tată şi fiu
IOVĂNUŢ SORIN.
Deşi a trecut atâta timp cei ce l-au iubit cu adevărat nu l-au uitat. Nu te vom uita niciodată. Soţia Nuţi şi fiul Paul. (15537)

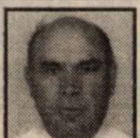

Azi, se împlineşte un an de lacrimi şi suferinţă de când ne-a părăsit pentru totdeauna
POP VICTOR,
din FÎNTÎNELE. Veşnic îndureraţi: soţia Valeria cu copiii: Emilia, Victor, Valeria şi Rodica, cu familiile lor. (15503)

Tristă şi neuitată va rămâne pentru noi ziua de 20 iunie, zi în care în urmă cu 12 ani, ne-ai părăsit pentru totdeauna cel care ai fost tată şi socru,
avocat MURGESCU VIRGIL.
Rog, pe acei care l-au cunoscut şi apreciat să-i păstreze un minut de reculegere. Fiul Radu cu soţia Aghi, veşnic îndureraţi. (15423)

Este al treilea an de când ziua de 18 iunie, vine fără tine, zi în care în urmă cu 28 de ani, ne-ai umplut sufletele de bucurie şi speranţe, scumpa şi iubita noastră fiică şi soră

LENHARDT SELEGEAN CARMEN.
Numai noi ştim cât de mult dorim să mai fie acum printre noi zâmbetul şi chipul tău luminos, să te îmbrăţişăm şi să-ţi umplem braţele cu cei mai frumoşi trandafiri, însă neputincioşi, în faţa destinului, îţi dăruim un buchet imens din florile neuitării şi recunoştinţei, udate cu lacrimi amare, izvorâte din adâncul inimilor noastre. Ne rugăm la bunul Dumnezeu să dea linişte şi odihnă veşnică sufletului tău cald şi nobil. Familia SELEGEAN din Păuliş în veci nemângâiată. (15484)

Cu imensă tristeţe în suflet reamintim tuturor ce l-au cunoscut şi îndrăgit că se împlineşte un an de la dureroasa despărţire de iubitul nostru soţ, tată, ginere şi bunic
LUCZO GHEORGHE.
Păstrându-i neştearsă amintire, îl rugăm pe bunul Dumnezeu să-l odihnească în pace! Soţia Maria şi copiii. (15608)

Flori de crin, aştern pe tristul tău mormânt,
INSTRATE COSTEL,
acum la împlinirea a 12 ani de când ai plecat pe un drum fără întoarcere. LIVIA. (15213)

Un pios omagiu la 5 ani de când a trecut în nefiinţă
MIKUSKA GHEORGHE (GYUSZI)
Slujba de pomenire se va ţine, sâmbătă 17 iunie, ora 7,15 la Biserica Romano-Catolică, din centru. Rodica şi Mirela. (15572)

Tristă şi neuitată va rămâne ziua de 16 iunie, când se împlineşte 1 an de la moartea fulgerătoare a celui care a fost
ŞOIMOŞAN PETRICĂ,
la numai 39 de ani. „Ai plecat din astă lume/ Nu ne-ai spus nici un cuvânt/ Ai lăsat în urmă jale/ Pe acest tăcut pământ." Parastasul va avea loc în 26 iunie 2000, ora 12, la Biserica din SÎMBĂTENI. Nu te vom uita niciodată: mama, soţia şi copiii Sergiu şi Lavinia. (15577)

Se împlinesc 5 ani de când ne-a părăsit
NOVANC AUREL
care a fost cel mai bun soţ, tată, socru şi bunic, de pe acest pământ. Te vom plânge şi nu te vom uita niciodată. Soţia Floare, fiicele SILVIE, LEONTINA, ELENA şi fiul IOAN cu familiile. Dumnezeu să-l odihnească! (15635)

Se împlinesc 5 ani de când bunicul nostru drag
NOVANC AUREL
nu ne aşteaptă în geam să venim acasă. Tu eşti în cer, dar şi în viaţa noastră. Chip iubit de înger mereu vei fi în inima noastră. Alina şi Andreea Ciocoiu. (15635)

Au trecut 6 luni de când a plecat dintre noi dragul nostru
HORNE IOAN,
durerea este aceeaşi şi va rămâne mereu. Rugăm pe bunul Dumnezeu să-i primească sufletul în sânul lui Avram şi cu drepţii să-l numere. Îl plânge soţia, copii, nora şi nepoata. Slujba de pomenire şi sfinţirea crucii, sâmbătă 17 iunie, ora 13, la Cimitirul din Micălaca Veche. (15596)

O rugăciune, o lacrimă şi un gând pios pentru buna noastră mamă, soacră şi bunică
MARIA ROŞCA,
din LIPOVA, acum când se împlinesc doi ani de la trecerea în nefiinţă. Pentru dragostea cu care ne-ai înconjurat îţi datorăm amintirea veşnică. Copiii. (5172354)

Au trecut 6 săptămâni de la dureroasa despărţire de scumpa noastră soţie, mamă, fiică, soră, nepoată, cumnată
GRIGOROVICI CRISTINA,
la numai 30 ani. Ai lăsat sufletele îndurerate, ochii înlăcrimaţi, ducându-ţi dorul, nemaiavând sprijinul tău şi dragostea cu care ţi-ai înconjurat copiii. Parastasul va avea loc sâmbătă, 17 iunie, ora 12, la Biserica Ortodoxă UTA. Vei rămâne mereu vie în inimile noastre şi sigur nu te vom uita niciodată, Dumnezeu să te aibă în paza sa. (15654)

Azi, 16 iunie se împlinesc 8 ani, de când fiul şi fratele nostru drag,
SERGIU CĂRĂBAŞ
a plecat în veşnicie, înghiţit de apa bazinului din Pădurice, la vârsta de 13 ani. Timpul nu poate şterge durerea din inimile noastre. Dumnezeu să-i vegheze somnul şi liniştea. Fratele, mami şi tati, în veci îndureraţi. (156559)

● PRODUCE ȘI MONTEAZĂ UȘI ȘI FERESTRE DIN PVC ARMAT CU PROFILE TROCAL GERMANIA
● PRODUCE ȘI VINDE GEAM TERMOPAN

LUCRU NEMȚESC

SATLINE

SALON DE EXPOZIȚIE:
ARAD, PIAȚA MIHAI VITEAZU
BL. M 7, PARTER
TEL./FAX. 057/25 14 61; 094 50 72 11

Grupul Școlar Industrial Henri Coandă Arad

Prezintă planul de școlarizare pe anul școlar 2000-2001

Învățământ liceal zi	Filiera tehnologică profilul tehnic	specializarea tehnician transporturi specializarea tehnician prelucrări mecanice	50 locuri 25 locuri
Învățământ liceal seral	completarea de studii după școala profesională de 3 ani		50 locuri
Învățământ profesional	profil tehnic	specializarea mecanic auto specializarea mecanic motoare termice	25 locuri 25 locuri
Învățământ de ucenici	profilul și specializarea sudor electric		25 locuri
Învățământ postliceal	școala postliceală	tehnician instructor auto asistent de gestiune în transporturi	25 locuri 25 locuri

Adresa: str. Vârful cu Dor nr. 22
Informații suplimentare telefon 280351

(5172126)

Viața se schimbă.

Schimbă frecvența!

Europa FM 89.3

S.C. „BENDEA" S.R.L.

VINDE PRIN MAGAZINELE
din B-dul Revoluției 26 - 38 Telefon: 231853, Liviu Rebreanu 68 - Telefon: 250905

■ GRESIE color cal. I - 113.000 lei/mp
■ FAIANȚĂ color cal. I - 83.000 - 106.000 lei/mp
■ BATERII BAIE ■ Obiecte sanitare ■ Căzi baie
■ BOILER ■ Fitinguri
■ ȚEAVĂ ZINCATĂ ȘI NEAGRĂ
■ ȚEAVĂ PVC colac PE 20-63 și fitinguri aferente
■ TABLĂ ZN decapată și NG
■ Țeavă HENCO 16 - 23000 lei/m; 18 - 26000 lei/m; 22 - 29500 lei/m și FITINGURI
■ CARBID ■ TUBURI PVC ■ ȚEAVĂ DIN CUPRU și fitinguri din cupru.

(1420284)

HALĂ DE ÎNCHIRIAT

Oferim spre închiriere sau vânzare o HALĂ în suprafață totală de 4.000 m2 (pe două nivele), pretabilă la activități de producție sau depozitare, dotată cu toate utilitățile - curent, apă, încălzire, telefon, rampe de descărcare auto și CFR, lift etc, situată în ARAD, zonă comercială.

INFORMAȚII LA TEL. 092 275278.

(128687)

S.C. JACKSON INTERNATIONAL SRL ARAD

Achiziționează ORZ BOABE la prețul de 1.850 lei/kg + TVA la stas.

Recepționarea se face la bazele:

La Arad (fost FNC), str. Turdei, tel. 057/271712 - persoană de contact - d-șoara Iulia Popa, d-na Munteanu.
La Șimand, baza FNC, tel. 094618007 - persoană de contact - dl. Albici Ștefan.
La Nădlac, începând de vineri, 16.06.2000 - baza FNC - fost complex de porci.
Relații suplimentare la telefoanele: 057/257.300, 094929199 și 098603814.

NOU! Pentru această campanie, oferim societăților care contractează cu noi vânzarea de orz, motorină, cauciucuri, îngrășăminte.
Diferența plătindu-se cash sau cu ordin de plată la sediul societății noastre, situat în Arad, str. Feleacului FN.

(1420719)

S.C. P.A.B. ROMANIA S.R.L. ARAD

ANGAJEAZĂ
■ **TINICHIGII INDUSTRIALI,**
■ **LĂCĂTUȘI INDUSTRIALI,**
■ **CONDUCĂTOR AUTO CATEGORIA D,**
■ **SECRETARĂ**
cu cunoștințe limbi străine (germană, engleză, maghiară).
Informații la telefon 25 33 99
sau la sediul firmei din Arad, str. Bușteni nr. 8.

(1420736)

SOCIETATE COMERCIALĂ

ANGAJEAZĂ

5 EXPERȚI CONTABILI sau CONTABILI AUTORIZAȚI

Se preferă cunoscători ai programelor CIEL și OFFICE
Relații suplimentare la tel: 094.773.760.

(1420735)

S.C. BELSIRIM IMP. - EXP. S.A.

.Angajează persoană dinamică, cu studii superioare tehnice, cunoscătoare a limbii germane.

Oferim: - salariu atrăgător
- specializare în Germania

Inf. la tel.: 284125, 275576.

(5172111)

DEUTSCHES UNTERNEHMEN

sucht
Anwendungstcchniker für Fensterherstellung aus PVC-Profile und Bauingenieur mit PC-Kenntnise

Der ideale Kandidat ware:
• zwischen 30-40 Jahre alt
• Ingenieur oder Techniker
• sehr flexibel, reisefreudig, seriös

Wir crwarten Ihren Lebenslauf an folgende Fax- Nr. 057/251461.

(1420579)

S.C. ECLIPSA SRL

CALEA AUREL VLAICU BL. Z 27-PARTER
TEL.: 057/272144;
MOBIL 092/428342
ARAD-ROMANIA

■ comercializează **piese auto** IMPORT ITALIA
■ părți direcție, suspensie, garnituri, cap planetară, injectoare, bujii, etc.) accesorii, uleiuri, pentru toată gama autotu-rismelor de producție vestică.
■ o gamă largă de amortizoare din stoc la cele mai mici prețuri

(5172110)

S. C. „REȘAPARE ȘI REPARARE ANVELOPE" S. A. ARAD

Str. Câmpul Liniștii nr. 5 tel/fax 057-247481 sau 247485

Organizează licitație pentru valorificarea de utilaje, subansamble, piese, deșeuri, fier vechi, deșeu aluminiu, deșeu cupru, motoare electrice trifazate, rezervoare aer industrial 12 m. c., balanțe semiautomate și analitică, pompe hidraulice, cilindri hidraulici, pompe recirculare, etuvă, aparatură încercări laborator, robineți și ventile etc...

Licitația se organizează în fiecare zi de marți și joi, orele 10,00, la sediul societății, începând cu data de 27.06.2000 până la epuizarea stocului.

Informații suplimentare la sediul societății sau la telefon 057-247481 sau 247485 între orele 8,00-16,00, persoana de contact ing. Arion Nicolae.

(5172130)

S.C. RADAN IMPEX SRL

specializată în distribuția produselor alimentare
ANGAJEAZĂ:

*** AGENT DE VÂNZĂRI ***

Condiții:
- abilități de comunicare și negociere
- studii medii sau superioare
- vârsta maximă 30 ani
- posesor permis categoria B
- domiciliul stabil în Arad

Se oferă:
- salarizare deosebită în funcție de realizări
- șansa dezvoltării carierei într-o firmă de succes

Cei interesați vor trimite CV până la data de 23 iunie pe adresa Arad, B-dul Iuliu Maniu, bloc 36, ap. 1, sau tel./fax 270280, 279717.

Informații suplimentare la tel. 270280, zilnic între orele 12,00-16,00

(5172085)

BANCA ROMÂNĂ PENTRU DEZVOLTARE
BRD
Oferă persoanelor fizice și juridice posibilitatea închirierii de casete pentru păstrarea valorilor

ADEVĂRUL

WEST BANK
B-dul Revoluției nr. 88, 2900 ARAD
AGENT WESTERN UNION | MONEY TRANSFER
Cel mai rapid mod de a primi bani din întreaga lume!

GRATUIT

Anul XII, nr. 3029

COTIDIAN INDEPENDENT ARAD

Sâmbătă, 17 iunie 2000 ● 16 pagini ● 2500 lei ● e-mail: adevarul@arad.ro

BRAT Publicație auditată în semestrul II 1999
Tiraj mediu zilnic vândut: 34.958

MAI RĂI CA FIARELE

Pus la index pentru tratamentul necorespunzător aplicat minorilor instituționalizați, guvernul român s-a simțit discriminat de presa străină pornită împotriva țării noastre. Ne denigrează, exagerând cu bună știință unele dificultăți economice prin care trece România ieșită la lumină după o lungă beznă lăsată peste țară odată cu instalarea la București a regimului prosovietic, încercau apărătorii imaginii „fascinantei și nepieritoarei" să explice răutatea unor ziariști străini preocupați excesiv de soarta micilor orfani. Cetățeanul de rând încerca și el un sentiment de saturație când afla că occidentalii insistă să ne purtăm omenește cu aceste ființe lipsite de apărare. Chiar și noi, ziariștii, am fost tentați să credem că Occidentul caută în România doar senzaționalul, fapte care să șocheze. Scene dure, de natură să-l scoată pe micburghezul de la Hamburg din tihnita sa existență. Să se vândă ziarele, să mărească audiența posturile de televiziune! Auzisem și noi că în asemenea așezăminte de ocrotire a copiilor handicapați se petrec fapte halucinante, de extremă gravitate, dar era greu de crezut că personalul menit să-i ocrotească poate manifesta comportament de fiară. Ziarele noastre, posturile de radio și TV vorbesc despre violuri, despre abuzuri sexuale împotriva celor mici. Despre tortură, despre mâini arse cu mucul țigărilor.

Câteva secvențe prezentate nu de mult de PRO TV, dintr-un așezământ de ocrotire a minorilor cu handicap, ne-au înspăimântat pur și simplu. Cu groază în suflet și cu durere am privit la chipul marcat de suferință al unui tânăr de 17 ani, ajuns în pragul morții. Făptura plăpândă, în greutate de numai 17 kg (la vârsta de 17 ani!!) era, la propriu, numai piele și os.

ȘTEFAN TABUIA

(Continuare în pagina 5)

Spectaculoasă răsturnare de situație în cazul Dumitru Branc

FOSTUL PRIMAR A ACHITAT BĂNCII BUCUREȘTI DATORIA DE PESTE 1,6 MILIARDE LEI

◆ Pentru că și-a achitat integral debitul față de bancă, aceasta cere să se anuleze executarea silită ◆ Florian Lăzurean, câștigătorul primei licitații, pierde 8.000 de dolari dar consideră în continuare că imobilul este al său și amenință că „îi va da în judecată pe toți cei vinovați"

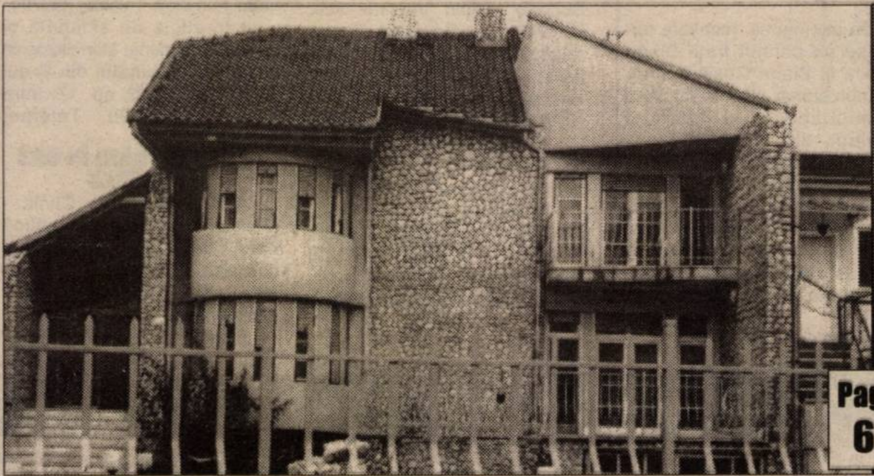

Pag. 6

Foto: AL. MARIANUȚ

MUNCITORII DE LA ASTRA VAGOANE CĂLĂTORI AU DECLANȘAT, IERI, O GREVĂ SPONTANĂ

Pag. 4

Pentru că nu și-au plătit datoriile

ARIS, IMAR, VICTORIA ȘI INDUSTRIALIZAREA LAPTELUI AU RĂMAS FĂRĂ APĂ

Pag. 4

LISTA CANDIDAȚILOR PENTRU TURUL DOI AL ALEGERILOR LOCALE

pag. 5

Mercedes-Benz
AutoSchunn
Partener Autorizat Mercedes-Benz
Micălaca DN7 FN
Tel/Fax: 057/286680
057/281474
E-mail: office@auto-schunn.ro
Web: http://www.auto-schunn.ro

Astăzi, la EURO 2000 ROMÂNIA - PORTUGALIA

Vor mai scoate „tricolorii" lumea în fața Primăriei?

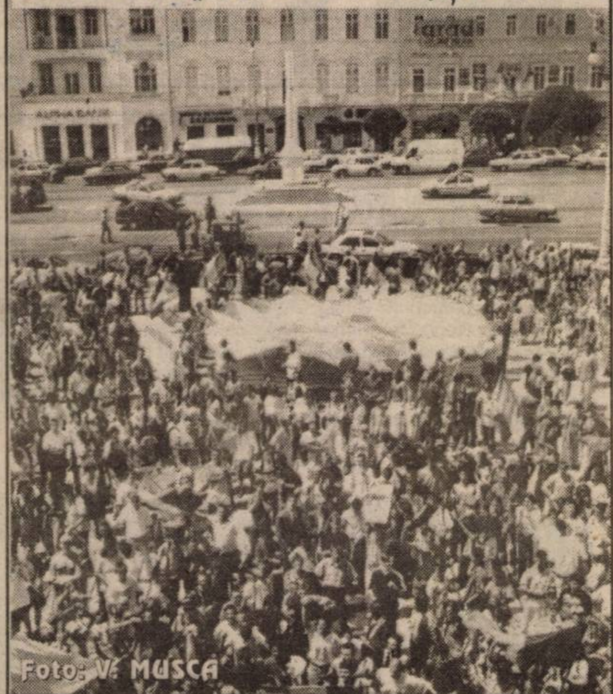

Foto: V. MUSCA

CITIȚI ÎN ACEST NUMĂR:

✱ Arădenii păgubiți cer de la FNI 80 de miliarde de lei — Pag. 7

✱ La Cermei oamenii stau ore întregi pentru un bidon cu apă — Pag. 3

✱ Două miliarde de lei, pentru un șantier de un kilometru lungime

Foto: ONORIU FELEA

Micul „investitor"...

● FERESTRE ȘI UȘI DIN ALUMINIU ȘI P.V.C.
STR. ROȘIORI 26 TEL/FAX: 289053
ALGLASS
● GEAM TERMOPAN ● FIRME ȘI RECLAME ● MOBILIER LA COMANDĂ
PIAȚA SPITALULUI BL. 1 D, TEL/FAX: 253868

CALENDAR

■ Astăzi, Soarele răsare la ora 5,47 și apune la ora 21,02.

■ Au trecut 169 de zile din acest an. Au mai rămas 197 zile până în 2001.

■ **Praznicul zilei**: **Biserica Ortodoxă**: Sf. Mc. Manuil, Savel și Ismail (Pomenirea morților - Moșii de vară); **Biserica romano-catolică**: Nicandru și Marcian; **Biserica greco-catolică:** Sf. M. Manuel, Sabel și Ismail

A venit BARZA!

La Arad: Stan Moise, Dorobanțu Robert Bogdan, Gâtea Sebastian, Burlui Laurențiu Cristian, Stoiadin Anetrei Gabriel, Șonca Bogdan Cristian, Baciu Carla Adina, Biriș Bianca Teodora, Rista Nuțu, Matei Mircea Radu, Ohica Răzvan Andrei, Surmei Sebastian Eugen, Țeicu Andreea, Maria, Höenighes Adalbert Erick, Nyamcsuk Andrei Gheorghe, Macoveiciuc Adrian Codrian, Vasiu Bianca.

METEO

Vremea va fi răcoroasă noaptea și dimineața. Cerul va fi variabil. Izolat, în zona montană se vor semnala averse slabe de ploaie, însoțite de descărcări electrice, mai ales după-amiază. Vântul va sufla moderat din nord-vest.

Temperaturi maxime: 21 la 24°C. Temperaturi minime: 9 la 11°C.

Meteorolog, EUGENIA RUS

AU PLECAT DINTRE NOI!

✝ Rus Florica Adriana (1963); Șandor Nicolae (1927); Werder Mihail (1913); Noghiu Elena (1923).

PREȚUL AURULUI

Banca Națională: Pentru gramul de aur de 24 K, prețul cu ridicata - 195.447 lei, iar prețul de achiziție - 175.902 lei. Prețuri valabile la sfârșitul săptămânii.

Piața neagră - Aur 14 K: cumpărare - 85.000 lei/g, vânzare - 105.000 lei/g. **Aur 18 K**: cumpărare - 110.000 lei/g, vânzare - 130.000 lei/g.

HOROSCOP

Sâmbătă, 17 iunie

BERBECUL (21.03-20.04). Aveți parte de o zi armonioasă din punct de vedere sentimental-armonios.

TAURUL (21.04-20.05). Micile polemici din familie persistă și se aprind nepermis de mult.

GEMENII (21.05-20.06). Primiți bani și hazardul poate juca un rol extrem de mare în rotunjirea contului dvs.

RACUL (21.06-22.07). Nu mizați excesiv pe flerul și înțelepciunea dvs., surprizele unor așa-ziși prieteni se dovedesc de-a dreptul năucitoare.

LEUL (23.07-22.08). Nu vă vedeți capul de treburi și surmenajul nervos este la un pas de a se declanșa.

FECIOARA (23.08-22.09). Ar fi cazul să vă mai gândiți și la propriul suflet și să vă acordați o pauză pentru menținerea în formă.

BALANȚA (23.09-22.10). Două vești bune vor avea darul să vă cimenteze nervii într-o poziție convenabilă, propice unor realizări deosebite.

SCORPIONUL (23.10-21.11). Curba financiară se ține de cuvânt și se avântă sus, pe treptele cele mai amețitoare.

SĂGETĂTORUL (22.11-21.12). Vești bune de pe frontul cuceririlor amoroase. Ziua de azi va fi pentru dvs. precum o romanță ce dă bătăi de inimă.

CAPRICORNUL (22.12-19.01). Micile conflicte familiale nu trebuie luate în serios. Financiar e posibil să aveți parte de o surpriză...

VĂRSĂTORUL (20.01-19.02). Din punct de vedere sentimental pot apărea slăbiciuni trecătoare pentru o persoană din anturajul dvs.

PEȘTII (20.02-20.03). Evenimente contradictorii vă vor aduna cute pe frunte și nu veți scăpa în acest weekend de ele. Sunteți mai irascibil decât oricând, nimeni nu vă intră în voie, vedeți peste tot numai defectele altora.

MOCHETA
Arad, Piața Gării
Telefon 235221
Vinde și montează mochetă la prețuri cu o reducere de
10-20%

CINEMATOGRAFE

Dacia: Plăcintă americană(SUA); 9,30; 11,45; 14; 16; 18; 20
Mureșul: Aventurile tigrișorului (SUA) 10; 12; 14; 16; 18; 20
Arta: Detectiv de voie de nevoie (SUA) 15; 17;
Paradisul în direct (Rom.) 19
Sala Mică: Star Wars - Ep. 1 Amenințarea fantomei 15,30; 18 (SUA);

UTILITARE

• PIEȚE, TÂRGURI

Astăzi este zi de piață la Chișineu Criș, Lipova, Pâncota, Felnac, Grăniceri, Hălmagiu, Moneasa, Pecica, Vărșand, Socodor, Șeitin, Vladimirescu, Zimandu Nou, Covăsânț. Târguri **săptămânale** se desfășoară astăzi la Lipova, Pâncota, Hălmagiu, Moneasa.

• FARMACIA DE SERVICIU

Farmacia 72, B-dul Revoluției nr. 81 telefon 254336 este deschisă non-stop.

Farmaciile **„Sinapis"**, B-dul Revoluției, nr. 88, lângă Noul Stil, telefon 282369, **„Noua Farmacie"**, str. Andrei Șaguna, nr. 15, telefon 948 sunt de serviciu cu program non-stop.

• URGENȚE STOMATOLOGICE ...

... asigură Cabinetul din str. Crișan ((în spate la Gionelli), program non-stop. Telefon: 253794.

• În zilele de sâmbătă și duminică, urgențe stomatologice asigură și cabinetul din B-dul Revoluției nr. 62, ap. 17, între orele 9,00-19,00. Telefon: 256665.

• ÎNREGISTRĂRI ÎN CAZ DE DECES

Biroul de Stare Civilă - decese face înregistrări după următorul program: sâmbătă și duminică, între orele 9,00-11,00, luni, orele 8,00-12,00. Tel. 281850.

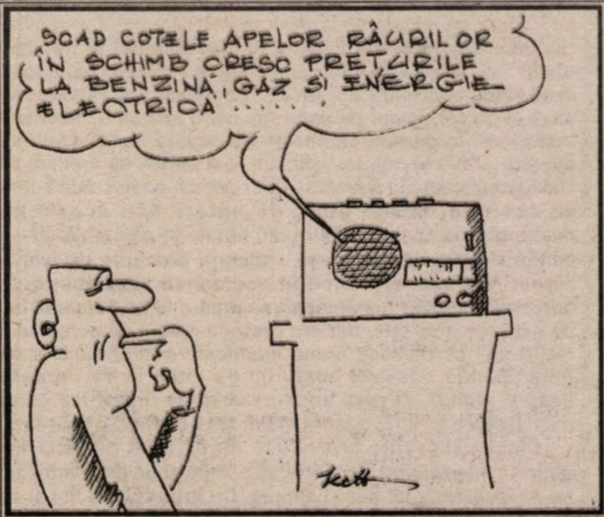

PALATUL COPIILOR DIN ARAD - PREZENT LA FESTIVALUL „URSULEȚUL DE AUR"

În perioada 8-11 iunie 2000 s-a consumat în frumosul oraș BAIA MARE, cea de a XVII-a ediție a tradiționalului festival de muzică ușoară „Ursulețul de aur", unde au fost prezente peste 17 județe ale României, însumând sute de copii și elevi.

Din județul nostru la prestigiosul festival au fost prezente formația de muzică ușoară „R. A. M." care a obținut locul I și solista GAICA Andreea, care s-a clasat pe locul II.

De asemenea, rezultate frumoase au obținut frații Blaga Bianca și Blaga Cosmin, care au impresionat plăcut, obținând Premiul special al Palatului Copiilor din Baia Mare și cocheta solistă de muzică ușoară Mateiu Ioana, care a obținut mențiune specială, aceștia din urmă fiind instruiți la cercul de canto-muzică ușoară condus de profesorul Iulian Vicol de la Palatul Copiilor din Arad.

UN PREȚIOS DOCUMENT ȘCOLAR

Zilele acestea a ieșit de sub tipar, la Editura Trinom din Arad, volumul **Școala Nr. 1 Sântana în anul 2000**, prima carte dedicată unei școli din localitate, unitate reprezentativă pentru învățământul arădean, care va aniversa anul viitor un sfert de mileniu de existență.

Cu o prefață semnată de profesor Cornel Gligor, directorul școlii, în care se spune „Ne-am bucura să regăsiți în această carte un crâmpei de viață, un colț de lume, o fărâmă de istorie", lucrarea ne prezintă istoricul școlii, organizarea procesului de învățământ, relațiile de colaborare internaționale, activitățile extracurriculare, gânduri despre elevii și dascălii școlii, sponsorii școlii și elevii claselor I-VIII, pe clase, materiile opționale etc.

În cele 125 de pagini ale lucrării colectivul de redacție compus din profesorii Cornel Gligor, Ana Höniges, Sinescu Gheorghe, Albina Bonț, Marilena Colf, Gabriela Coste a încercat să prezinte în limba română și germană baza materială și actul educațional al școlii, amprenta acestui lăcaș de educație și instrucție care s-a întipărit definitiv în cultura și personalitatea locuitorilor comunei Sântana, în dezvoltarea socială a acestei localități.

PORNI LUCEAFĂRUL

În organizarea Asociației Culturale Pro Basarabia și Bucovina, Filiala „Columna" Arad, în aceste zile s-au desfășurat manifestările culturale omagiale „PORNI LUCEAFĂRUL", la 111 ani de la trecerea în eternitate a poetului național Mihai Eminescu.

Au fost depuse jerbe și flori la monumentul din fața Inspectoratului Județean de Poliție, au fost rostite alocuțiuni și a avut loc un program cultural în fața unui numeros public. Următorul popas a avut loc la Casa memorială „Ioan Popovici Desseanu", locul în care s-a întâlnit Mihai Eminescu cu Iosif Vulcan și de aici colaborarea cu revista „Familia".

Manifestările s-au încheiat la Biblioteca județeană cu un simpozion cu genericul „Porni Luceafărul", unde au fost prezenți elevi ai Școlii generale nr. 1 și ai Liceului de industrie alimentară, cu montaj literar, recitări. Au prezentat comunicări prof. și criticul de artă Dan Lăzărescu, prof. Georgeta Bătrân, Felicia Sima și scriitor publicist Lucilia Dinescu, președintele Asociației.

L. D.

La ambulanță, ieri, A FOST ZIUA SPASMOFILIIILOR

Ieri, prezența ambulanței a fost solicitată pentru nu mai puțin de șapte cazuri de spasmofilie. Patru dintre pacienți au fost tratați la domiciliu, în timp ce la alți trei au necesitat pe lângă tratamentul ambulatoriu și internarea. Este vorba de L. L. - 22 ani, din Fiscut, însărcinată, care a fost transportată la Spitalul Matern, T. M. - 35 ani, str. Războieni, la Spitalul Municipal și D. F. - 20 ani, la Spitalul Județean.

A. B.

Echipa de serviciu
MIRCEA CONTRAȘ
-secretar de redacție.
Bianca Felea, Adela Homorâceanu, Ioan Leac, Dina Rujan, Ramona Vidulescu
- tehnoredactare computerizată.
Doina Jurcă, Aurica Telcian
- corectură.

În zilele toride ale verii - o oază de răcoare:

Restaurantul Clubul Presei

Arad, B-dul Revoluției nr. 81 (lângă Astoria)
◆ Ambianță plăcută, reconfortantă
◆ Băuturi răcoritoare, bere rece la halbă și sticlă, meniuri diverse la prețuri deosebit de accesibile.
◆ În sălile de 20, 30 și 100 de locuri pot fi organizate nunți, banchete, mese festive în condiții avantajoase.
Informații la telefon 280989.

„ADEVĂRUL" VĂ ASCULTĂ

La telefonul dimineții, 280944, între orele 9,00-12,00

☎ **Primarii vin și pleacă, gropile rămân.** Gh. Hălmăgean, în numele mai multor locuitori de pe strada Măgurele din cartierul Gai, stradă locuită în general de oameni în vârstă, sesizează din nou Primăria și Regia de drumuri municipale despre starea incalificabilă în care arată strada: denivelări și gropi cu aspect de crater selenar. Pentru autoturisme drumul e impracticabil când plouă, doar mașinile mari putându-l străbate. Fiecare dintre primarii de până acum a promis că-i va ajuta pe locuitorii străzii măcar cu un buldozer care să niveleze drumul. Însă primarii au venit și au plecat, gropile au rămas. Altfel spus, ce-am vorbit vorbă rămâne...

☎ **Dl. Viorel Stoian de pe strada Praporgescu și d-na Ana Behm din P-ța Sporturilor** se plâng de același lucru: nu se pot odihni noaptea din cauza muzicii de pe ștrand, care mai ales după ora 24 se aude mult prea tare în liniștea nopții. E bine - spun cititorii noștri - că avem un asemenea loc de agrement, poate funcționa și până dimineață, cu o singură condiție însă: să nu afecteze liniștea și odihna locuitorilor din jur.

Redactor de serviciu,
S. AMBRUȘ

ADEVĂRUL
COTIDIAN INDEPENDENT ARAD
Editor: S.C. ADEVĂRUL S.R.L. Arad
COD FISCAL R 1681938 ● COD SICOMEX 19.604 ● CERTIFICAT J 02/1886 / 31 X 1991 ● COD SIRUES 020956601 ● ISSN 1220 - 7489

Redacția și administrația: 2900 Arad, Bd. Revoluției nr. 81. Telefoane: SECRETARIAT - 281802, fax 280655, 280625; ADMINISTRAȚIE - CONTABILITATE - 281797; MICA PUBLICITATE - 210775; MAREA PUBLICITATE - 280904; CLUBUL PRESEI - 280989.

Consiliul de administrație: președinte - **DOREL ZĂVOIANU**, telefon 281802, 280625; vicepreședinte - **MIRCEA DORGOȘAN**, telefon 281802, 210776; **membri: DOREL BARBU**, telefon 281797; **NICU COJOCARU**, telefon 280904; **MIRCEA CONTRAȘ**, telefon 281802, 280854.

Colegiul de redacție: **MIRCEA CONTRAȘ** (redactor-șef); **MARCEL CANCIU** (șef secție foto), telefon **281701; ALEXANDRU CHEBELEU** (șef secție sport), telefon **281701; NICU COJOCARU** (șef secție publicitate) telefon/fax: **280904; AUREL DARIE** (secretar general de redacție), telefon **281802, 280854; VASILE FILIP** (șef secție cultură-învățământ), telefon **281855; 280003; SORIN GHILEA** (șef secție tineret) telefon **281855, 280003; IOAN IERCAN** (șef secție politică), telefon **280943; DORU SAVA** (șef secție social-economic), telefon **281738; ȘTEFAN TABUIA** (șef secție actualități), telefon **281855; 280003; DOREL ZĂVOIANU** (președinte al Consiliului de administrație), telefon **281802, 280625.**

Tiparul executat la S.C. MEDIAGRAF S.A. ARAD, str. Feleacului F.N., telefon 250902, fax 250920

„Adevărul" poate fi citit și pe Internet la adresa http://adevarul.arad.ro

CURSUL VALUTAR*

- VALORI ÎNREGISTRATE IERI, 16 IUNIE 2000

Denumirea valutei	BNR	BCR		BRD		Banca Transilvania		Banca Agricolă		BIR		Bursa neagră	
		C	V	C	V	C	V	C	V	C	V	C	V
Dolar	21050	20925	21100	20850	21180	20950	21250	20500	21200	-	-	20800	21000
Marca germană	10295	9996	10388	10076	10339	9950	10280	10000	10290	-	-	9900	10150

Două miliarde pentru un
ŞANTIER DE UN KILOMETRU LUNGIME

În zilele următoare, Compania de Transport Public Arad (CTPA) va importa din Occident 90 de tone de şină cu canal, necesară pentru a schimba liniile de tramvai din zona Podului Traian şi până la Liceul German din Aradul Nou. S-a ales soluţia importului deoarece în ţară nu se produce nicăieri şină cu canal.

Lucrările sunt programate să înceapă la jumătatea lunii iulie şi se vor sfârşi după circa trei săptămâni, interval în care pe relaţia Piaţa Română-Aradul Nou transportul în comun se va asigura cu autobuze.

„Costul acestei lucrări de anvergură se ridică la peste două miliarde de lei, bani asiguraţi din bugetul CTPA", ne-a declarat dl. Petru Cuvineanu, directorul tehnic al CTPA.

N. OPREAN

La fondul de şomaj
DATORIILE SE VOR RECUPERA ÎN... DOUĂ CINCINALE!

Agenţia judeţeană de ocupare şi formare profesională (AJOFP) are de recuperat de la agenţii economici şi instituţii suma de 140 miliarde lei, bani reprezentând debite la zi (55 miliarde lei) şi majorări de întârziere (85 miliarde lei).

De fapt, suma de recuperat e mult mai mare, deoarece, la cele 140 de miliarde s-a ajuns cumulând sumele din declaraţiile pe proprie răspundere ale agenţilor economici cu sumele din procesele verbale de constatare ale inspectorilor din corpul de control.

În ceea ce priveşte topul datornicilor la fondul de şomaj, situaţia pe primele trei locuri se prezintă astfel: 1. ARIS - nouă miliarde lei; 2. Depoul CFR - şase miliade lei; 3. Traft - Tricoul Roşu - patru miliarde lei.

Lunar, AJOFP se „îmbogăţeşte" cu circa 1,2 miliarde lei. Dacă e să se recupereze în acest ritm suma de care se ştie în acest moment sunt necesare două cincinale, a recunoscut în conferinţa de presă de ieri şi conducerea AJOFP.

N. O.

Accident pe trecerea de pietoni

În data de 15 iunie a.c., orele 11,20, pe raza municipiului Arad, **Dumitrescu Mircea**, de 46 ani, din Arad, în timp de conducea autoturismul Ar-02-UWT, a surprins şi accidentat grav pe Martin Ana, din Arad, pensionară. Femeia se angajase în traversarea străzii pe trecerea de pietoni.

Dascălii sunt (ceva mai) fericiţi

Bucuria sfârşitului de an şcolar a fost dublată pentru cadrele didactice, de bucuria primirii banilor de vacanţă.

În ultimele zile ale acestei săptămâni dascălii din majoritatea şcolilor arădene au luat avansul pe lunile iunie, iulie şi august. Câteva milioane, adică. Bani care trebuie să le ajungă până la toamnă...

D. D.

PE ŞOSELE

Acţionându-se pentru depistarea conducătorilor auto certaţi cu legea, joi au fost reţinute 18 certificate de înmatriculare pentru defecţiuni tehnice. Au fost aplicate 204 amenzi în valoare de 21.355.000 lei şi s-au ridicat în vederea suspendării 16 permise de conducere din care două pentru conducere sub influenţa băuturilor alcoolice. A fost cazul lui **Tiuch Adrian**, cu autoturismul AR-04-AEF şi a **Marinei Ivan**, cu auto AR-04-ZBF.

Poliţia precizează

În accidentul cu urmări uşoare petrecut în data de 7.06.2000, în municipiul Arad, Chindriş Ştefan a condus autoturismul Opel Vectra A-3016-W, pe str. General Gheorghe Magheru cu sens unic. Circulând pe contrasens a accidentat-o uşor pe Purge Doina din Arad.

DE LA POLIŢIE - PE SCURT

■ Din gestiune

* Poliţia îi cercetează în stare de libertate pe **Maliţa Florian Marinca** 38 ani din localitatea Zimbru şi pe Rusu Viorel, 51 ani din Gurahonţ. În calitate de angajat la S.C. FLOR - IMPORT-EXPORT Gurahonţ, cei doi şi-au însuşit din gestiune suma de 30.590.000 lei, bani pe care i-au folosit în interes personal.

■ Consum de alcool

Poliţiştii de la circulaţie i-au depistat conducând pe drumurile publice autoturisme având în sânge o îmbibaţie alcoolică peste limita legală pe **Berlo Augustin Dorel**, 41 ani din Mocrea şi pe **Achim Sever Florian**, 26 ani din Bocsig. Cei doi sunt cercetaţi în stare de libertate.

■ Furt

Este cercetat pentru săvârşirea infracţiunii de furt **Kovacs Daniel**, de 22 ani, din Peregul Mare. Acesta a sustras bicicleta lui Caraman Ştefan, din aceeaşi localitate.

LA CERMEI, OAMENII STAU ORE ÎNTREGI PENTRU UN BIDON DE APĂ

La Cermei, oamenii stau, uneori, ore în şir pentru un bidon cu apă. Aceasta din cauză că apa de la reţea conţine prea mult fier, iar la uzină nu există un filtru care să înlăture acest neajuns. Astfel că cei 1700 de locuitori ai comunei se aprovizionează de la o singură artezie. Problema este că, din cauza solicitărilor, presiunea apei a început să scadă mult, în ultimul timp.

A. B.

Foto: V. MUSCA

Pentru prima dată la Liceul „Iuliu Maniu"
O CLASĂ BILINGVĂ

Anul şcolar 2000-2001, aduce în peisajul liceelor arădene o nouă clasă cu profil bilingv. La Liceul „Iuliu Maniu", dintre cele 7 clase cu profil tehnologic (3 clase - electronişti pentru tehnică de calcul şi 4 clase - electronişti pentru telecomunicaţii), una va fi bilingvă (engleză-română).

Studiul intensiv al limbii engleze la această clasă presupune 5-7 ore de limba engleză pe săptămână, la care se vor adăuga discipline specifice, ca istoria şi geografia Marii Britanii, civilizaţie britanică, toate în limba engleză. Selecţionarea elevilor pentru clasa bilingvă se va face după admiterea acestora în liceu, în urma unui test de limba engleză.

C. L.

La Chereluş şi Gurba
CENTRALĂ TELEFONICĂ AUTOMATĂ

În această săptămână la Gurba au demarat lucrările de introducere a unei centrale telefonice automate, marca Erickson. Până acum, în cele două localităţi amintite exista o centrală telefonică semiautomată cu 124 numere instalate. Prin noua centrală, 500 de familii vor beneficia de telefon.

M. M.

La Şicula
RAMPĂ DE GUNOI ECOLOGICĂ

Săptămâna aceasta va fi dată în folosinţă rampa de gunoi ecologică. Vechea groapă a fost decongestionată. Resturile menajere ale locuitorilor vor fi colectate într-un loc autorizat de către Direcţia de Protecţie a Mediului. Şiculanii care nu îşi vor transporta gunoaiele la noul amplasament prevăzut în acest sens, vor fi amendaţi cu 50.000-1 milion lei.

M.M.

Microstagiune arădeană pentru criticii bucureşteni

La finalul acestei stagiuni, Teatrul de Stat Arad, prin programul „Teatru în spaţii neconvenţionale", a avut iniţiativa organizării unei microstagiuni arădene, la care au fost invitaţi cronicari dramatici bucureşteni.

Astfel, ieri, 16 iunie, **Irina Ionescu** („Teatrul azi"), **Mirona Hărăbor** („Scena") şi **Elisabeta Pop** (Oradea, corespondent la un ziar central) au urmărit trei dintre cele mai bune producţii ale Teatrului arădean: **Tinereţe fără bătrâneţe şi viaţă fără de moarte**, regia Ştefan Iordănescu, **Apropo, aţi chemat pompierii?**, regia Liana Didilescu şi **Pe muche de şuriu** - regia Sabin Popescu.

„Prin acest proiect intenţionăm să grupăm două, trei spectacole bune şi să invităm critici bucureşteni.

Scopul nostru este să scoatem puţin din anonimat teatrul arădean, să aflăm nivelul la care ne situăm la ora actuală în peisajul teatral românesc. Dorim să permanentizăm această iniţiativă, organizând astfel de microstagiuni o dată sau de două ori pe an", ne-a declarat dl. **Ion Văran**, directorul Teatrului de Stat.

CĂTĂLINA LAŢU

Adevărul şi Mc Donald's
CONCURS CU PREMII DE MILIOANE...

Restaurantul **Mc Donald's** împreună cu ziarul **„Adevărul"**, organizează sâmbătă începând cu orele 13,30, în incinta ştrandului „Neptun", un inedit concurs cu premii de aproape 5 milioane lei. **„Ronald Show"** este concursul la care pot participa toţi tinerii prezenţi la terasa Mc Donald's, sâmbătă la prânz.

La concurs nu va lipsi nici **mascota Mc Donald's** care va întreţine o atmosferă de veselie, necesară unui astfel de show.

S. G.

Aflăm de la Poliţia TF

■ SE CAUTĂ... ALUMINIU

Lucrătorii postului de Poliţie TF Arad i-au depistat pe Daniel Timiş - 26 ani, fără ocupaţie şi pe Vasile Roşu, ambii din Arad. Aceştia au sustras dintr-un vagon de clasă aflat în conservare în staţia CFR Arad, un număr de 3 suporturi de bagaje din aluminiu. Prejudiciul cauzat de cei doi se ridică la 2.259.700 lei. În prezent sunt cercetaţi pentru furt şi distrugere în dauna avutului public.

■ DELAPIDARE

De la Ioan Feieş, căpitanul postului de Poliţie TF Arad, aflăm că poliţia TF Curtici o cercetează pe Maria Curt, 43 ani din Curtici pentru săvârşirea infracţiunilor de delapidare, abuz în serviciu şi neglijenţă în serviciu. Având ocupaţia de casieră, aceasta nu a respectat unele instrucţiuni specifice, fapt care a dus la un plus în gestiune de peste 850.000 lei, bani pe care şi i-a însuşit. Prejudiciul a fost recuperat, iar femeia e cercetată în stare de libertate.

A. BUGARIU

Puţine bilete de odihnă pentru angajaţii din învăţământ

Doar zece la sută dintre angajaţii din învăţământ vor beneficia, în vara acestui an, de bilete de odihnă şi tratament subvenţionate cu 50 la sută, a declarat, vineri, agenţiei MEDIAFAX, Aurel Cornea, preşedintele Federaţiei Sindicatelor Libere din Învăţământ (FSLI).

Biletele de odihnă şi tratament au fost trimise în teritoriu, începînd de joi, urmînd a fi distribuite angajaţilor din sistemul bugetar (învăţământ, sănătate, cultură, administraţie publică, cercetare, angajaţi civili ai MApN). Din acestea, 40.000 vor fi distribuite personalului didactic şi TESA din învăţămînt, astfel încît doar unul din zece angajaţi din subordinea Ministerului Educaţiei va beneficia de bilet subvenţionat, a afirmat Cornea.

Valoarea biletelor este de aproximativ 1,9 milioane de lei pentru 10 zile de odihnă şi de 3,4 milioane lei pentru 19 zile de tratament într-o staţiune balneoclimaterică. Jumătate din aceste sume se suportă, conform legii, din bugetul de stat, iar biletul include atît cazare, cît şi masă, a afirmat liderul sindical.

Cadrele didactice îşi pot lua concediu de odihnă în perioada vacanţei elevilor. Dacă participă la organizarea şi desfăşurarea examenelor de capacitate şi bacalaureat, profesorii pot pleca în concediu după 15 iulie, iar dacă nu sunt implicaţi în aceste activităţi pot pleca în concediu cu o lună mai devreme. În ambele cazuri, cadrele didactice trebuie să se întoarcă la şcoală înainte de 1 septembrie, data de începere a anului şcolar.

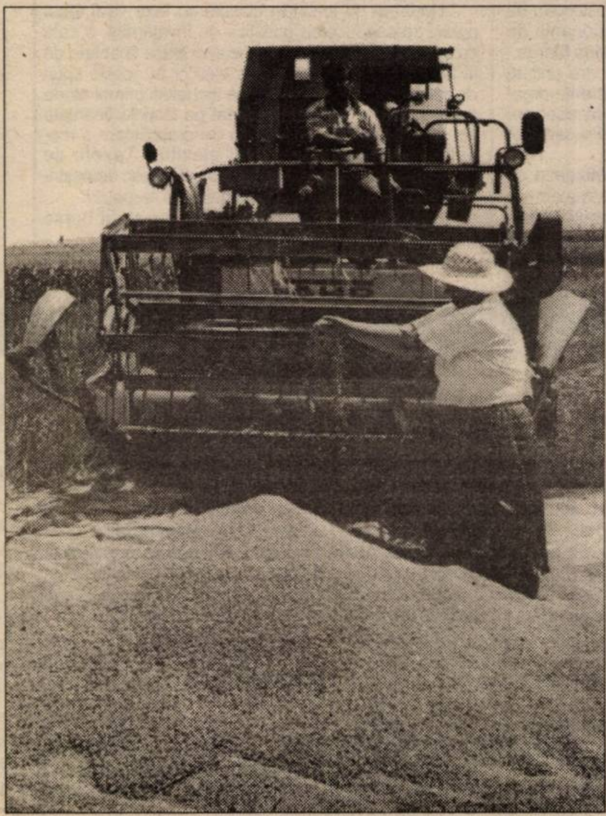

A ÎNCEPUT CAMPANIA AGRICOLĂ DE VARĂ!

Campania agricolă de vară - 2000. Şicula. În ciuda arşiţei, oamenii locului au început secerişul păioaselor. De pe tarlaua din imagine s-a obţinut o producţie de 4 mii de kg pe hectar. Din nefericire, prea puţine sunt locurile din judeţ unde, în acest an, vom putea surprinde astfel de... ţărani mulţumiţi!

Foto-text V. MUSCA

MUNCITORII DE LA ASTRA VAGOANE CĂLĂTORI AU DECLANȘAT IERI O GREVĂ SPONTANĂ

Cei aproape o mie de muncitori ai societății Astra Vagoane Călători Arad au declanșat, vineri, o grevă spontană, care a durat o oră, fiind nemulțumiți de nivelul salariilor.

Protestatarii susțin că salariile le sunt plătite cu întîrziere și doar parțial. De asemenea, muncitorii cer îmbunătățirea condițiilor de muncă și respectarea prevederilor privind asigurarea apei minerale în perioadele cu temperaturi ridicate. Muncitorii au reluat lucrul după ce administrația i-a anunțat că vor primi salariile vineri, a declarat liderul Sindicatului Liber Astra Vagoane Călători, Traian Goglează.

Producția în ultimele luni a fost sub 50% din capacitate, iar fabrica a pierdut principalele contractele pe acest an: repararea a o sută de vagoane și fabricarea a 108 rame de metrou. Din acest motiv, muncitorii primesc doar aproximativ 90% din salariu, a precizat liderul sindical.

Liderii sindicali s-au întrunit după grevă și au stabilit să înceapă, săptămîna viitoare, negocierile cu administrația, pentru a rezolva revendicările muncitorilor.

Astra Călători se află în curs de privatizare, după ce FPS a vîndut acțiunile societății comerciale Xedox SRL. Aceasta mai are cîteva zile pentru a achita contractul încheiat cu FPS și pentru a deveni proprietarul fabricii.

Pentru că nu și-au plătit datoriile

ARIS, IMAR, VICTORIA ȘI INDUSTRIALIZAREA LAPTELUI AU RĂMAS FĂRĂ APĂ

Regia Autonomă Apă Canal (RAAC) Arad a întrerupt, vineri, alimentarea cu apă a patru fabrici, din cauza neachitării datoriilor.

Au fost debranșate societățile ARIS, care are datorii de 1,6 miliarde de lei, IMAR (fostul combinat de industrializare a lemnului), cu datorii de 1,3 miliarde de lei, Victoria, cu datorii de 807 milioane de lei și Industrializarea Laptelui, cu datorii de 387 milioane de lei, au declarat surse din cadrul RAAC.

Societatea IMAR a fost rebranșată pentru 48 de ore, pentru a putea finaliza o comandă pentru export și pentru a putea încasa bani pentru plata datoriei. Societatea de Industrializare a Laptelui s-a rebranșat ilegal și va fi acționată în judecată de către RAAC, au precizat sursele citate.

De săptămîna viitoare, RAAC va lua măsuri de constrîngere a altor mari datornici: Traft Tricoul Roșu, UTA și Astra Călători. Ultimele două întreprinderi sunt deja debranșate de la rețeaua de apă, deci se va trece la sistarea primirii apelor uzate în sistemul de canalizare.

RAAC are de recuperat de la abonați peste 17 miliarde de lei.

Scandalul FNI

ÎNCĂ UN ARĂDEAN - AUDIAT DE POLIȚIE

Lucian Stana a fost audiat de Poliția Arad în legătură cu recuperarea sumei de 25.000.000 lei de la FNI în perioada în care fondul își sistase plățile, declară șeful IPJ Arad, col. Viorel Hăhăianu.

În urma alegerilor locale din 4 iunie, Lucian Stana a fost ales și consilier județean.

D. S.

ÎN ATENȚIA ORGANELOR ÎN DREPT

După încheierea campaniei electorale, Liga studenților de la Universitatea „Aurel Vlaicu“ oferă la ștrandul arădean abonamente gratuite dacă se participă la vot. Liga studenților de la Universitatea „Aurel Vlaicu“ și conducerea acesteia ar trebui cercetați penal pentru continuarea campaniei în perioada interzisă. Cine le dă dreptul și cine poate dispune oare de intrarea gratuită la ștrand? Nimeni. Pentru că face parte din bunurile comunității arădene.

DIRECTORUL SNP PETROM VA FI PUS ÎN LIBERTATE

Parchetul Tribunalului Brăila a dispus, vineri, înlocuirea măsurii arestării preventive a directorului SNP Petrom, Ion Popa, cu cea a interzicerii părăsirii localității de domiciliu, informează surse judiciare.

Procurorii au avut în vedere că Popa nu prezintă pericol pentru ordinea publică și că este încă un mare volum de probațiuni de administrat în acest caz.

Directorul Petrom a fost arestat, miercuri, sub acuzația că ar fi aprobat livrări de combustibili către firme care aveau deja datorii către Petrom Brăila, prejudiciul total fiind de 17,416 miliarde de lei. Popa este acuzat de abuz în serviciu contra intereselor publice, cu consecințe deosebit de grave.

Prim-procurorul Gheorghe Ivan a declarat că Popa a aprobat, în data de 8 aprilie 1999, mai multe livrări de motorină și benzină către societatea Insula Mare a Brăilei, deși aceasta avea debite către Petrom. În data de 31 august, Popa a reînnoit această aprobare, iar livrările au continuat.

Instanța i-a restituit Regelui Mihai încă un imobil

Instanța Tribunalului București i-a restituit Regelui Mihai, vineri, un imobil de pe strada I.L.Caragiale nr.32 din Capitală.

Acesta este al treilea imobil restituit Regelui Mihai de către instanțele românești, după ce, în 4 aprilie a.c., Tribunalul Arad a admis solicitarea privind restituirea castelului din localitatea Săvîrșin, iar la 25 mai a.c. Tribunalul București a admis solicitarea privind restituirea imobilului din strada General Budișteanu nr. 16.

În toamna anului 1999, Regele Mihai a revendicat, prin intermediul a trei acțiuni înaintate Tribunalului București, retrocedarea tuturor bunurilor mobile și imobile ce i-au fost confiscate atît lui, cît și altor membri ai Casei Regale. În dosarele 4614, 4859 și 4551/1999 au fost chemate în judecată Ministerul Finanțelor, cel al Culturii și Consiliul General al Municipiului București, pentru retrocedarea a patru imobile. În primele două dosare este cerută restituirea clădirilor din strada I.L. Caragiale nr. 32 și strada Andrei Mureșanu nr.3. Cel mai cuprinzător dosar este 4551/99, în care se revendică imobilul situat în strada General Budișteanu nr.16.

Decizia de vineri a Tribunalului București poate fi atacată cu apel.

Ziarul „ADEVĂRUL” utilizează informații transmise de agențiile de presă MEDIAFAX și ROMPRES.

Medicii rezidenți își vor primi salariile începând de săptămâna viitoare

Casa Națională de Asigurări Sociale de Sănătate (CNASS) va suplimenta fondurile alocate spitalelor din subordine, astfel încît medicii rezidenți să își poată primi salariile începînd de săptămîna viitoare, a declarat, vineri, Alexandru Ciocîlteu, președintele CNASS.

Ciocîlteu consideră însă ilogică Ordonanța de Urgență aprobată, joi, de Guvern, conform căreia rezidenții vor fi remunerați de CNASS. "Nu mi se pare normal ca această categorie de medici să fie plătită de Casă, iar Consiliul de Administrație (CA) al CNASS se va opune, cu siguranță, acestei decizii guvernamentale. În plus, Casele de Asigurări din mai multe județe au anunțat, deja, că nu au banii necesari pentru plata medicilor rezidenți," a adăugat Ciocîlteu.

Alin Apostol, președintele Asociației Rezidenților (AR) a precizat că Ordonanța aprobată, joi, de Guvern, nu va rezolva problema rezidenților, întrucît "nu există cadru de ordine interioară al Casei pentru ca această instituție să ne remunereze, iar CA al CNASS va refuza, la rîndul său, să ne plătească.

Ca atare, săptămîna viitoare nu vom primi nici un ban, în condițiile în care nu ne-am mai primit salariile de o lună și jumătate".

În ședința de joi, Executivul a decis ca drepturile cuvenite medicilor și farmaciștilor stagiari sau rezidenți și personalului de cercetare din unitățile sanitare să fie plătite, începînd cu luna mai a acestui an, de către angajatorii care sînt furnizori de servicii medicale, din fondul asigurărilor sociale de sănătate.

Aceste sume se negociază și se prevăd în mod distinct în acte adiționale la contractele încheiate de Casele de Asigurări de Sănătate cu furnizorii de servicii medicale.

CLASE PENTRU ELEVII CARE DORESC (ȘI POT) SĂ ÎȘI PLĂTEASCĂ STUDIILE

Liceele, școlile profesionale și școlile de ucenici pot înființa, începînd din această vară, cel mult cîte două clase pentru elevii care își vor plăti studiile, peste cifra de școlarizare pentru care se asigură finanțare de la bugetul de stat, a anunțat, joi, în conferința de presă, Andrei Marga, ministrul Educației Naționale.

Înființarea, pentru prima dată după cinci decenii, a claselor cu taxă în învățămîntul preuniversitar de stat în licee, școli profesionale și de ucenici, peste cifra de școlarizare, a fost reglementată de o ordonanță de urgență aprobată, joi, de Executiv, a mai spus Marga.

Valoarea taxelor va fi stabilită de fiecare unitate de învățămînt, în funcție de cheltuielile aferente organizării respectivelor clase, astfel încît să acopere sumele necesare pregătirii, dar și salariile cadrelor didactice.

Constituirea claselor cu taxă se realizează cu respectarea numărului minim, mediu și maxim de elevi din cadrul formațiunilor de studiu. Clasele constituite pe bază de taxe pot fi organizate ca învățămînt de zi, seral, cu frecvență redusă și învățămînt la distanță. Elevii claselor constituite pe bază de taxă nu pot fi transferați în clasele finanțate de la buget. Cuantumul taxelor va fi anunțat candidaților cu cel puțin 30 de zile înaintea admiterii, iar celor din clasele deja constituite cu o lună înaintea începerii fiecărui an școlar. Cadrele didactice și nedidactice implicate în activitățile claselor cu taxă vor fi retribuite suplimentar, a mai spus Marga.

Numărul de locuri în clasele cu taxe va fi făcut public de conducerea unităților de învățămînt, o dată cu anunțarea numărului de locuri și clase finanțate de la bugetul de stat. Admiterea elevilor în aceste tipuri de clase se realizează în urma încheierii primei etape a admiterii în învățămîntul liceal pe locurile finanțate din bugetul de stat, în ordinea descrescătoare a mediilor și pe baza solicitării elevilor. Taxele de școlarizare pentru un an școlar se stabilesc semestrial, pînă în preziua începerii semestrului respectiv.

Elevii din clasele cu taxe nu vor primi burse finanțate din bugetul de stat.

Cel mai bogat om din lume

Fondatorul și patronul companiei Microsoft, Bill Gates, rămîne omul cel mai bogat din lume, în ciuda dificultăților prin care trece societatea sa în fața justiției americane și pe Wall Street.

Cu o avere estimată la 60 de miliarde de dolari, Bill Gates devansează alți trei americani: președintele companiei Oracle, Larry Ellison (47 de miliarde), Paul Allen, cofondator al Microsoft (28 de miliarde) și investitorul Warren Buffet (28 de miliarde).

Între cei mai bogați zece oameni din lume, șase sunt americani, unul german (familia Albrecht, magazinele Aldi), unul saudit (prințul Alwaleed Bin Talal), unul japonez (Masayoshi Son, Softbank) și unul canadian (Kenneth Thomson, grupul Thomson Corp).

Două noi posturi de televiziune vor fi lansate pe piața românească

Două noi posturi de televiziune - Pro Sport TV și Fox România - vor fi lansate pe piața românească după ce Media Pro și respectiv News Television România au obținut, în ședința de joi a Consiliului Național al Audiovizualului (CNA), licențe de emisie prin satelit.

News Television România are ca asociat unic firma olandeză News TV România BV, parte a concernului News Corporation al magnatului australian Rupert Murdoch.

Pro Sport TV va fi un canal dedicat în exclusivitate sportului și va începe să emită, potrivit dosarului depus la CNA, în februarie 2001. Postul va emite 14 ore pe zi, 12,24 la sută din programe fiind informative, 79,25 la sută - divertisment și alte tipuri de programe și 8,5 la sută publicitate.

Fotbalul va ocupa un loc important în programele noului post de televiziune."Procesul etapei" va fi difuzat în fiecare zi: luni, vineri, sîmbătă - de la ora 22.00, marți, miercuri, joi - 21.30 și duminică o ediție specială, difuzată în același timp și de PRO TV, de la ora 23.30. După spațiul rezervat fotbalului intern, telespectatorii și invitații din studio vor urmări un meci din alte campionate europene: Italia, Spania, Anglia sau meciuri din Liga Campionilor. În afară de "Procesul etapei", fiecare campionat va avea o emisiune care va prezenta informații despre meciurile respective.

Un alt program de fotbal va fi "UCL Magazin", care va fi difuzat duminica, între orele 13.00 și 14.00. Potrivit dosarului depus la CNA, emisiunea va încerca să atragă și un public foarte tînăr, prezentînd imagini de la Școala de fotbal pentru copii din Brazilia. "Fotbal mondial" este o altă emisiune dedicată sportului rege.

Iubitorii mașinilor și ai sporturilor motorizate vor avea parte de mai multe emisiuni specializate la Pro Sport TV. "Motorsport magazin" va conține informații despre raliuri, motocros, Indycar și Formula 1. Aceasta din urmă va fi prezentă într-un program difuzat duminica și lunea și prezintă, în afara informațiilor, transmisiuni în direct ale curselor. Emisiunea "Pro Motor" va fi programată în fiecare duminică, între 11.30 și 12.00.

Și celelalte sporturi vor avea emisiuni dedicate: "Lumea rugbyului", "ATTP magazin" - tenis, "NBA Action" - baschet, "Sport Extrem". Ludovic Spiess va prezenta "Emisiunea de pescuit și vînătoare", iar marile personalități ale sportului mondial vor fi omagiate în "Portret de campion". Zilnic vor fi programate grupaje informative "Sport la minut", în intervalele 10.00-10.30, 14.00-14.30, 18.30-19.00, 21.45-22.00 și 23.50-24.00.

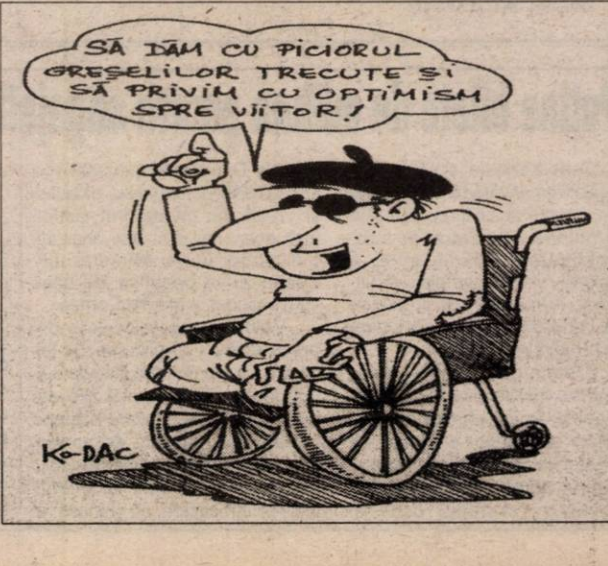

MÂINE, TURUL DOI AL ALEGERILOR LOCALE

Al doilea tur de scrutin pentru alegerea primarilor va avea loc, duminică, în circumscripțiile electorale în care s-au prezentat la vot mai puțin de jumătate plus unu din numărul persoanelor înscrise pe listele electorale și în cele în care acest barem de prezență la urne a fost îndeplinit, însă nici un candidat nu a obținut jumătate plus unu din numărul voturilor valabil exprimate.

Potrivit Ordonanței de Urgență nr. 28, din 12 aprilie 2000, care modifică și completează Legea privind alegerile locale, alegerile din turul al doilea de scrutin vor fi validate indiferent de numărul alegătorilor care vor participa duminică la vot. Primar va fi desemnat candidatul care a obținut cel mai mare număr de voturi valabil exprimate.

Listele de alegători și procedura de votare sunt aceleași ca la primul tur de scrutin, cu diferența că un alegător va primi doar un buletin de vot, pentru primar, consilierii locali și județeni fiind aleși din primul tur, indiferent de prezența la vot.

Vă prezentăm, în continuare, lista localităților și candidații care se confruntă mâine:

Arad: **Dorel Popa (PDSR) - Ovidiu Marian (CDR)**
Chișineu-Criș: **Matula Iosif (PD) - Burdan Gheorghe (independent)**
Curtici: **Don Gheorghe (PD) - Almași Pavel (UDMR)**
Ineu: **Mehelean Nicolae (ApR) - Sârb Liviu (PDSR)**
Nădlac: **Szuchanszki Ștefan (Uniunea Slovacilor) - Doblea Daniel (PNL)**
Lipova: **Radu Scorobete (PNL) - Petre Gherman (PD)**
Pâncota: **Retter Iosif (PDSR) - Farcaș Ioan (PD)**
Sebiș: **Lambing Marius (PPDR) - Feieș Gheorghe (independent)**
Almaș: **Dolca Filip (PDSR) - Avram Teodor (ApR)**
Apateu: **Tulcan Rodica (PDSR) - Sărac Ioan (PD)**
Bata: **Popa Ioan (ApR) - Dragoescu Dorel (PDSR)**
Beliu: **Țica Pavel (ApR) - Henț Ioan (PUR)**
Birchiș: **Guțu Ioan (PD) - Predescu Dumitru (PDSR)**
Bârzava: **Popovici Vladimir (PNL) - Păiușan Gheorghe (ApR)**
Bocsig: **Palcu Vichentie (PPDR) - Bobiș Gheorghe (PNR)**
Brazii: **Mariș Vasile (PPDR) - Cătană Dorel (ApR)**
Buteni: **Giura Dumitru (independent) - Mărcuț Petronel (ApR)**
Cermei: **Petrică Cornel (independent) - Vesa Ioan (PRM)**
Chisindia: **Stan Ioan (PDSR) - Andraș Ionel (PD)**
Conop: **Moldovan Petrică (FER) - Lulaș Petru (PDSR)**
Covăsânț: **Ciceu Simion Dorin (PDSR) - Balint Traian (ApR)**
Craiva: **Trânc Petru (PDSR) - Sărac Teodor (PS)**
Dieci: **Crișan Ioan (PD) - Coșeran Vrenti (PNL)**
Fântânele: **Mariș Mircea (PDSR) - Otlăcan Emil (PD)**
Felnac: **Țuplea Cornel (PD) - Bonchiș Augustin (PS)**
Ghioroc: **Luca Mircea (CDR) - Jorja Azarie (ApR)**
Grăniceri: **Forcu Gheorghe (PSDR) - Ticoș Ioan (PUNR)**
Gurahonț: **Florea Ioan (PNL) - Mustea Dorel (CDR)**
Hălmagiu: **Purlea Ioan (PDSR) - Iorga Emil (independent)**
Hălmăgel: **Donța Mihaiu (PDSR) - Cristea Nelu (PRM)**
Hășmaș: **Popa Cornel (CDR) - Moț Pavel (PDSR)**
Iratoșu: **Kiss Ștefan (UDMR) - Lăcătuș Gheorghe (PDSR)**
Livada: **Urzicaru Gheorghe (PDSR) - Șerb Militon (PNL)**
Mișca: **Aasz Tiberiu (UDMR) - Odre Flore (PNL)**
Moneasa: **Condea Terentie (PDSR) - Brad Aurel (PSDR)**
Olari: **Uscă Aurel (PD) - Muscă Ștefan (PDSR)**
Păuliș: **Turcin Ioan (ApR) - Laicu Constantin (PUNR)**
Pecica: **Nagy Ștefan (UDMR) - Cionca Augustin (PD)**
Petriș: **Petrean Emil (PDSR) - Rogozea Mircea (ApR)**
Pleșcuța: **Budea Gheorghe (PPDR) - Adam Nicolae (ApR)**
Pilu: **Sur Moisă (PDSR) - Schriffert Andrei (CDR)**
Săvârșin: **Frățilă Ioan (PD) - Popovici Ovidiu (PNL)**
Sântana: **Ilica Ioan (PDSR) - Boaru Marius (PUNR)**
Secusigiu: **Cordovan Constantina (PDSR) - Cismaș Dumitru (ApR)**
Seleuș: **Ienciu Gheorghe (ApR) - Bindea Viorel (PDSR)**
Sintea-Mare: **Bibe Gheorghe (PPDR) - Nagy Tibor (UDMR)**
Socodor: **Palcu Nicu (PD) - Jura Ioan (CDR)**
Șeitin: **Păcurar Remus (PRM) - Nagy Gyuris Rodica (PNL)**
Șepreuș: **Horga Petru (CDR) - Pintean Teodor (PD)**
Șicula: **Căprar Ioan (PDSR) - Radița Aurel (PD)**
Șilindia: **Scrob Corneliu (PDSR) - Soare Gheorghe (ApR)**
Șimand: **Șonca Petru (PDSR) - Moroșteș Constantin (PD)**
Șiria: **Gurban Ioan (PD) - Bodea Petru (PDSR)**
Șiștarovăț: **Pascu Gheorghe (CDR) - Georgescu Marinel (PDSR)**
Șofronea: **Sandu Paraschiva (UDMR) - Babău Ioan (PDSR)**
Tauț: **Pleș Gheorghe (ApR) - Horga Florin (PD)**
Târnova: **Fărcașiu Florin (independent) - Anghel Gheorghe (PRM)**
Ususău: **Brisc Florian (PNL) - Răsădean Nicolae (PD)**
Vărădia: **Miclea Mircea (ApR) - Bugi Doina (PDSR)**
Vinga: **Sârcă Gavril (PNL) - Codilcov Iosif (PSDR)**
Vladimirescu: **Pantoș Ioan (PD) - Crișan Ioan (PDSR)**
Zăbrani: **Siminaică Alexandru (ind.) - David Mihai (PDSR)**
Zimandul Nou: **Kovacs Andrei (UDMR) - Vladu Ioan (PDSR)**

„MERCENARII TE POT INTOXICA ÎN FAVOAREA ADVERSARILOR"

Interviu cu Constantin Buzatu, prim-vicepreședinte al PNR Arad

– D-le prim-vicepreședinte, PNR a avut o campanie electorală destul de dinamică și totuși rezultatele nu au fost pe măsura așteptărilor. De ce?

– Sunt mai mulți factori care au concurat la obținerea unor rezultate sub așteptări, în neconcordanță cu forța reală a Partidului Național Român. Dacă începem cu campania electorală, trebuie să spunem că s-au făcut destule greșeli, inerente începutului, aceasta fiind prima la care am participat.

– Nu ați avut profesioniști?

– Nu am avut un director de campanie profesionist, bazându-ne pe o echipă destul de restrânsă din interiorul partidului. S-a simțit lipsa unor specialiști în materie. În mod greșit, ne-am axat mai mult pe campania în municipiu. Dacă am fi pedalat mai mult pe județ, rezultatele ar fi fost mult mai bune și cu siguranță am fi avut cel puțin doi consilieri județeni.

– Așa nu aveți nici unul.

– Din păcate, absenteismul masiv ne-a jucat festa. Chiar și așa, ne simțim frustrați. Un număr inadmisibil de mare de voturi au fost anulate în județ. A contat și faptul că oamenii nu au fost informați suficient însă absolut sigur s-au făcut și o serie de matrapazlâcuri. Avem dovezi clare în acest sens.

– Ne spuneți și nouă câteva?

– Noi am sesizat multe nereguli, în chiar ziua votării. În municipiu, la secțiile de votare 54 și 55 se anulau buletine între orele 19 și 20. Alt exemplu: în loc de trei buletine diferite s-au înmânat trei buletine de vot pentru primar, în acest fel rămânând neutilizate buletinele pentru consilieri.

– Să revenim la campania electorală. Cât de mult contează aceasta pentru un partid?

– Nu chiar așa de mult pe cât s-ar crede. Chiar în condițiile unei campanii foarte bune, creșterea față de sondajele anterioare nu este spectaculoasă. Noi am avut foarte puțin timp la dispoziție pentru a face cunoscut partidul. Or, și de această dată, s-a votat partidul și nu candidatul.

– La locale se întâmplă invers de obicei.

– Așa ar fi normal, numai că de această dată electoratul a dat un vot negativ, un vot împotriva actualei coaliții de guvernământ. Evident, oamenii și-au dat votul forței politice care poate să debarce actuala putere. Chiar dacă simpatizează cu partide mai mici din opoziție, au votat cu cel mai puternic. Într-un fel, în tot răul este și un bine. Dacă la locale oamenii au votat partidul și nu omul, înseamnă că și-au dat seama că alegerile locale sunt foarte importante în perspectiva celor generale. Ca atare, s-au orientat spre partidele care pot să schimbe puterea.

– Ce folos, dacă PNR nu va fi între cei care vor schimba puterea?

– Să nu anticipăm. Noi nu suntem deloc sceptici. Datele vor fi cu totul altele la alegerile generale. Sunt convins că prezența la vot va fi mult mai mare. Trebuie să avem în vedere și faptul că se vor face tot felul de alianțe și fuziuni, ceea ce va restrânge mult aria de dispersare a voturilor.

– Să înțelegem că sunteți optimist?

– Nu sunt optimist, ci realist. Tocmai pentru că suntem realiști, vom demara de urgență pregătirile pentru alegerile generale. Prima măsură va fi revigorarea birourilor municipal și județean, prin cooptarea unor oameni de valoare, dinamici. Într-o săptămână vom da publicității noile echipe din conducere.

– Veți apela de această dată la profesioniști în materie de campanie electorală?

– Până la demararea campaniei pentru alegerile generale, mai este timp. Vom vedea dacă vom reuși să formăm prin propriile forțe o echipă redutabilă. Angajarea unor „mercenari" este riscantă, pentru că aceștia pot să te „intoxice" în favoarea adversarilor.

SIMION TODOCA
Foto: ȘT. MATYAȘ

MAI RĂI CA FIARELE

(Urmare din pagina 1)

Nici o fibră de mușchi nu se putea ghici sub epiderma îmbătrânită prematur. Asemenea arătare, în care încă mai pâlpâia un fir de viață chinuită, am mai văzut doar în documentarul cinematografic din fostul lagăr nazist de exterminare a evreilor de la Auschwitz din Polonia.

Tânărul, de mila căruia te apucă plânsul, a fost adus în asemenea stare de degradare fizică și psihică în urma unui îndelungat program de... înfometare. Da. De înfometare. În România, în anul de grație 2000 se poate muri de foame. Deși nenorocitul se afla în îngrijirea unei instituții de stat pentru ocrotirea minorilor cu handicap, susținut financiar nu doar de guvernul român, dar și de Comunitatea Europeană (cu fonduri financiare și ajutoare în alimente), porția lui de hrană a fost însușită de personal. Directoarea a fost arestată și va răspunde penal pentru faptele sale - de nu va fi făcută scăpată la intervenția protectorilor săi, așa cum, îndeobște, se întâmplă prin Justiția noastră românească! - dar nu aceasta este problema.

Interesant este cum au ajuns asemenea oameni să fie încadrați în locuri de muncă în care trebuie promovate persoane de mare încredere, oameni cu desăvârșire cinstiți, generoși, iubitori ai copiilor, protectori, creștini în adevăratul sens al cuvântului. Cine deschide cale în asemenea funcții unor hoți ordinari, unor nemernici fără urmă de umanitate? Din proprie experiență arăt aici că în căminele de minori se ajunge cu greu la aflarea adevărului. Pachetele cu haine venite din străinătate, conservele, alimentele, dulciurile, citricele sunt adeseori împărțite între „cadrele didactice", fără să mai ajungă și pentru minori! Cine controlează? Cei care i-au promovat pe posturi pe „educatori"!

Imaginea tânărului de 17 ani și 17 kg care nu se mai oprea din mâncat după ce a fost salvat din ghearele călăilor săi, mă urmărește fără încetare. Criminalii din Germania au fost judecați, condamnați, unii la pedeapsa capitală și executați, netinându-se cont că a fost vreme de război. În vremuri anormale, oamenii pot reacționa atipic. Esesiștii s-au obișnuit cu crima, asistând impasibili la moartea prin înfometare și tortură a unor semeni. În România anului 2000 nu avem stare de război. În schimb avem oameni cu comportament bestial. Lăcomia îi scoate pe unii din rândul oamenilor, transformându-i în fiare. Cum suportă statul român să se petreacă pe teritoriul său asemenea fapte inimaginabile? Cum a putut directoarea criminală să-și dea pântecul la răsfăț gastronomic, știind că un tânăr, lăsat fără rația de hrană, se uscă, la propriu, pe picioare?

CINE (CE) ESTE AUTORITATEA ÎN ROMÂNIA

Însemnări

Vrea să ajungă la un castel, simbol al autorității, singura puternică, responsabilă și morală; felurite opreliști birocratice îl obosesc și îi farmă năzuința, astfel că instanța, „purtătoarea" adevărului și dreptății rămâne o iluzie. O parabolă simplă, prelinsă din licorile rare ale literaturii, din care se desprinde o tâlcuitoare întrebare: Cine/Ce este autoritatea?

Cuvântul „autoritate" are noblețea sa. Ar trebui lepădat de toate suspiciunile și necuviințele. Autoritatea veghează rânduiala, adică așezarea în rând, într-o ordine. Ea retează elanul celor care nu o respectă și ocrotește prestigiul celui rânduit într-o disciplină. Cuvântul „disciplină" își are frate cuvântul „discipol", adică în cel menit a fi ocrotit de magister/autoritate. În consecință, autoritatea este responsabilă de soarta și devenirea fiecărui „rândaș". Ca idee, autoritatea nu are dreptul la predilecție, adică la iubirea unora înaintea altora. Autoritatea înseamnă prestigiu, dar și responsabilitate, obligație, protecție, pentru că este vehiculată de „magisteri", de mărturisitori ai adevărului și dreptății. Ea veghează ca liniile de gândire și de acțiune ale grupului reprezentat să urmeze calea cea bună, aservită unor cauze nobile.

Mă întreb: Cine este autoritatea reală - nu simbolul formal - în România? Unii vor zâmbi trufaș, trecându-le prin minte puterile constituționale. Parlamentul? Guvernul? Justiția? Alții vor declina mirările și vor călăuzi gândul spre economic, politic, democrație, presă, sindicate, mafie, birocrație. De fapt, autoritatea este cea care „urechește" pe aceia care nu respectă „rânduiala" (de la rând) și protejează pe aceia care se supun regulilor (adică legilor, ordonanțelor). Sunt, însă, aceste reguli oportune, subsumându-se idealului unor cauze nobile?! Servesc ele statului, bisericii, partidului, umanității, națiunii, culturii, companiilor de afaceri, clientelei economice?! Reprezentanții puterii au înzestrări naturale de a-și exercita autoritatea?

Puterea este sinonimă cu autoritatea. Cine are puterea, în România, își stabilește predilecțiile (preferații înaintea altora). Fiecare putere a întreprins o asemenea ispravă. A manifestat râvnă pentru a-și rearanja loialitățile, asumându-și diferite tactici de intimidare: monitorizarea opozantului și transformarea lui în dușman, promovarea mafioților înveliți în plapume de partid, dirijarea fondurilor publice spre afaceri private clientelare, promovarea de ordonanțe care să avanseze interese personale etc. În fața unei autorități fără responsabilitate civică, Cel-din-Rând asistă la un spectacol dezagreabil, de nedreptăți promovate de cei care ar avea misiunea/obligația de a le exclude. Cărei instanțe i se poate adresa, dacă însăși autoritatea nu respectă ordinea legiferată? Când autoritatea se schimbă, ordinea se realcătuiește și rolurile (politice) iau aceeași înfățișare. Avem noi capacitatea de a trăi periculos, schimbând fesul cu pălăria și clondirul cu potirul? Autoritatea nu se constituie ca un model, pentru că reprezentanții ei nu au generozitatea și prestigiul valorilor autentice. La noi, ea are înfățișarea unei mode, având, ca orice modă, jindul de a muri tânără.

E gând îndepărtat să se (mai) creadă în amortizarea slăbiciunilor. Această dictatură a democrației erodează și potențează iluziile de îmbunătățire a bunei rânduieli, a adevăratei așezări axiologice. Autoritatea aduce bani, banii aduc puterea. Cu cât individul se află mai în apropierea puterii și banilor, cu atât degetele linse îi sunt mai dulci. Valorile - singurele care justifică și ghidează existența - se înclină în fața ipocriziei, susținută de interese politice/financiare, obscure. Revenind la parabola castelului kafkian - ca simbol al autorității la care nu se poate ajunge, fără predilecție - aș vrea să fiu singurul cu speranța atenuată și loialitatea pierdută față de iresponsabilitatea autorității, în fața menirii ei naturale de a fi altceva decât alcătuitoare de rețele de persoane birocratice.

ANTON ILICA

Spectaculoasă răsturnare de situație în cazul Branc

FOSTUL PRIMAR A ACHITAT INTEGRAL BĂNCII BUCUREȘTI DATORIA DE PESTE 1,6 MILIARDE LEI

În cazul vânzării vilei fostului primar Dumitru Branc, situația pare să ia o întorsătură neașteptată. La începutul acestei săptămâni, **Dumitru Branc** și-a achitat debitul către Banca București (Alpha). El a achitat integral suma: e vorba de 1.637.000.000 lei!!, o sumă impresionantă, a cărei proveniență ar fi interesant de cunoscut. Ieri, trebuia să aibă loc supralicitația între câștigătorul primei licitații (Florian Lăzurean) și supraofertantul (Rodica Faur). **„Datorită faptului că și-a achitat debitul față de Banca București, aceasta cere să se anuleze executarea silită"**, ne spunea **Florian Lăzurean**.

Supraofertantul a făcut o ofertă cu 10% mai mare decât dl. Lăzurean. Văzând în ce direcție merg acum lucrurile, supraofertantul și-a retras garanția. **„Lucru ce contravine legii"**, spune dl. Lăzurean. Tot domnia-sa consideră că **„Banca București (Alpha) renunță la executarea silită asupra unui imobil care este al meu. Sunt singurul care am îndeplinit până astăzi toate condițiile impuse de lege. Neprezentându-se astăzi (ieri, n.n.) la licitație, supraofertantul trebuia să piardă garanția."** În urma acestei neașteptate răsturnări de situație în cazul „Branc", cel care a câștigat prima licitație, Florian Lăzurean, a pierdut la această afacere peste 8000 de dolari și este hotărât să lupte în continuare pentru a dobândi de fapt ceea ce consideră că a câștigat prin licitație. **„Îi voi da în judecată pe toți cei vinovați"**, a conchis dl. Lăzurean.

S. GHILEA

„Îi voi da în judecată pe toți cei vinovați" spune dl. Lăzurean

O vilă de 1,6 miliarde lei

Pentru bolnavii asigurați la C.A.S.

OPERAȚIILE DE CATARACTĂ CU IMPLANT DE CRISTALIN SUNT, ACUM, GRATUITE

De aproape trei ani de zile, în cadrul secției Oftalmologie a Spitalului municipal Arad, se fac operații de cataractă cu implant de cristalin, până acum fiind operați, sub microscop, peste 1000 de bolnavi. Din păcate, chiar dacă operația propriu-zisă și spitalizarea erau gratuite, bolnavii trebuia să plătească cristalinul, valoarea acestuia - circa 800.000 lei - constituind pentru bolnavii cu venituri mici o problemă. Acum însă - ne spune doamna dr. **Magdalena Țurlea,** medic primar și șeful secției oftalmologie - odată cu încheierea contractelor cu Casa de Asigurări de Sănătate, aceasta suportă integral și costul cristalinului,evident doar pentru cei asigurați. Astfel, bolnavii beneficiază de spitalizare și tratament complet gratuite. Cei nevoiți să recurgă la operația de cataractă cu implant de cristalin trebuie să se adreseze în primul rând Secției de oftalmologie a Spitalului municipal (str. T. Vladimirescu nr. 1, colț cu Piața Mihai Viteazu) sau cabinetului de oftalmologie din incinta fostei Policlinici speciale (luni, între orele 14-17 iar vineri între 10-13), cabinet care are de asemenea contract cu Casa de Asigurări de Sănătate.

Și pentru că vara, numărul cazurilor de afecțiuni oftalmologice crește, să menționăm și faptul că toate cazurile de urgență se tratează non-stop la aceeși secție de oftalmologie a Spitalului municipal.

M. C.

Foto: M. CANCIU

Operațiile de cataractă cu implant de cristalin au devenit un lucru obișnuit - spune dr. Magdalena Țurlea, medic primar oftalmolog

O nouă filă în istoria învățământului

UNIVERSITĂȚI ARĂDENE

Sub egida fundației „Vasile Goldiș" a apărut de curând cartea purtând titlul de mai sus și aparținând universitarilor arădeni: prof. univ. dr. Aurel Ardelean, rector al Universității de Vest „Vasile Goldiș" și lector univ. Anton Ilica, prodecan al Colegiului Universitar Pedagogic.

Lucrarea de față se vrea, și reușește, să fie o amplă sinteză a tot ceea ce s-a realizat sau a ceea ce a rămas în stadiul de proiect al unui învățământ superior în orașul de pe Mureș. Structurată pe cinci capitole, cartea se deschide cu o amplă reconsiderare a istoriei românilor din acest colț de țară, în diferitele etape ale stăpânirii habsburgice. Se încearcă și se reușește pe deplin a arăta că Școala Ardeleană cu ai săi corifei, a fost o puternică deschidere de drum. Autorii încearcă să elucideze în profunzime moțiunea de învățământ universitar, apoi cea de învățământ academic.

Ultimul capitol al cărții se referă la Universitatea „Vasile Goldiș" ca o universitate cu un larg profil de studiu având în rândurile celor care au predat și predau nume prestigioase în țară și nu numai. Se face cuvenita mențiune a marelui număr de absolvenți care și-au luat licența devenind specialiști de nădejde în toate specialitățile.

Prof. SEPTIMIUS PĂCURARIU

CU... TELEFONUL DUPĂ... PLOAIE!

... Să mai zică cineva ceva: mare noroc are țărișoara asta, dragă România, că are un ministru de agricultură (sau „cu", ori „al" agriculturii) specialist în telefonie, electronică, mă rog! Păi, nu e el „specialist", domnilor?, după cum pufnea printre dinți și măsele Ion Diaconescu, că are vreo... 15.000? Are, domnule! Și e! Specialist. Numai că nu în ce trebuie la agricultură!

Ehei! Stați - stați, n-o luați așa, pe ulei, că nici ăilalți - de fură de prin '90 încoace în trăsura „agriculturii" - n-au fost mai breji!

Că de erau, nu s-ar fi obosit doar cu umflatul în... piepți că „vezi, bă, m-am ajuns și eu ministru", ci s-ar fi ocupat - nu, nu de pariuri ca... știți d-voastră cine, tot pe seama agriculturii! - deci, s-ar fi ocupat - așa cum ar face țăranul român, adică cu cap, gospodărește - de lucrurile strict necesare bietului pământ: arături ca lumea, sămânță, prașile sănătoase, apă și iar apă (!) locuri de depozitare și valorificare a recoltei.

Dar din 1990 încoace - zică ce vor panglicarii și alți demagogi și... toți „pieptoșii" - și unii, și alții n-au făcut decât să lase să se aleagă praful de agricultura românească, nefiind în stare să dea soluții viabile la problemele ce s-au ridicat în toată țara prin aplicarea bunăoară a Legii 18 și, mai re-cent, a Legii nr. 1 - „Lupu". Că de erau în stare, n-ar fi lăsat, bunăoară, să dispară, prin FURT, mii, sute de mii de kilometri de rețele (din aluminiu) de irigații, în loc să le protejeze, să le apere (cădea-le-ar mâna la ăia de le-au furat!) de hoți, care nu s-au sfiit să fure și motoarele și pompele de aspersiune, iar acum strigă „nu-i apă; e secetă; ni se duce în prăpăd, toată munca! Săriți; ajutați-ne!

Și, uite-așa, s-au aflat să-l aibă doar pe specialistul clarvăzător, mare manager național, care, înarmat cu unul din multele telefoane (că are destule, că d-aia-i ministru, nu?) - la care se aplică, deja, noua majorare de tarif cu 8%, anunțată! - a luat legătura (pentru a informa partidul, guvernu' și parlamentu') cu Mai-Marele Universal al Apei și-a aflat că în aproape toată țara seceta-i cumplită, că recoltele sunt compromise (la grâu, orz, porumb etc.) că pagubele nu le mai poate socoti de mari ce sunt. Și, culmea, cinicul domn ministru - acum când nimic nu se mai poate face, decât, eventual, pentru la anu' - anunță că a găsit bani să subvenționeze curentul electric pentru apa de irigat." Dar prin ce? din ce? cu ce? - credeți că se pricepe?

... Se zice că de câteva ore a luat-o așa: „de apucat" cu telefonul după... ploaie prin lume. Să vedem ce „algoritm" va mai întâlni, dacă va mai întâlni! Căci, altfel, pentru incompetență - demisia e soluția! Chiar dacă și asta-i rușinoasă!

CONSTANTIN SIMION

Pi(ș)cătura zilei

Scrisori de la cititori

DICTATURA BUNULUI PLAC

Degringolada care domnește în societatea românească a trecut deja de la faza acută la cea cronică. Acum ea „se așază", se insinuează perfidă în viețile noastre astfel încât, în curând, o vom accepta toți, inconștienți, ca pe stare de lucruri normală.

Suntem într-atât de bulversați de multitudinea de informații contradictorii, atât de contrariați și revoltați de nenumăratele scandaluri, acte de corupție, furturi din bănci, care, spre stupoarea omului normal, cu frică de Dumnezeu, pot fi mușamalizate, trecute cu vederea ba chiar, culmea nerușinării, „premiate", încât nu mai putem avea reacții de oameni onești, sau măcar cu o urmă de onestitate.

Încerc să fiu un om onest. Încerc să am o reacție de om normal, rațional care protestează în fața anormalității, deși conștient că protestul său nu va fi băgat în seamă.

Este vorba de anormalitatea care domnește într-un domeniu vital pentru toți oamenii: **sănătatea**.

Reforma care se pretinde că s-a făcut în acest domeniu este un **eșec total**. Începând de la înființarea C.N.A.S.S. care a preluat gestionarea banilor destinați sănătății, totul funcționează anapoda. Afectați de această funcționare defectuoasă sunt deopotrivă asigurații și salariații din domeniul sanitar. Iată câteva exemple: Asigurații dintr-un județ nu au voie să-și aleagă un spital din alt județ, pentru tratament, decât cu avizul C.J.A.S.S. de care aparțin, aviz care în multe cazuri se refuză. Poți să fi asigurat, scriptic și de fapt să nu fi pentru că unitatea la care lucrezi nu-și plătește CASS-ul. Ești asigurat, faci dovada, totuși mai trebuie să plătești nu știu ce taxă pentru consultație sau pentru o banală adeverință.

În ceea ce-i privește pe lucrătorii din sănătate, necazurile lor nu sunt puține și nici fără sfârșit. Tratați cu indiferență, desconsiderați chiar de către cei care ar trebui să le poarte de grijă, batjocoriți pur și simplu, salariații din domeniul sanitar au ajuns la limita sărăciei și a răbdării.

În decembrie 1999, ministrul sănătății, făcea publică, cu multă emfază, plata celui de-al 13-lea salariu **pentru toți lucrătorii din sănătate.** Refuzul C.N.A.S.S. a fost de neînțeles, motivele invocate puerile și cusute cu ață albă, ba că ministrul s-ar fi referit doar la bugetari, ba că ar fi fost vorba doar de unități care au bani etc. Un lucru e sigur: Nu s-a plătit nimic! Oamenii, răbdători, au mai înghițit o dată în sec și cu proverbialul lor bun simț au reușit să treacă peste această păcăleală.

Ultima „bucurie" pe care C.N.A.S.S. o face salariaților din sănătate este neacceptarea plății salariilor majorate, în virtutea O.G. Nr. 24 din 31.03.2000. Motivul: lipsa banilor.

Lăsând la o parte aspectele financiare, care desigur, nu pot fi neglijate, un lucru este cert: Nu există o strategie clară în ceea ce privește soarta spitalelor, totul se face după ureche de niște diletanți ajunși peste noapte în fotolii de directori, se eludează legea, se încalcă cele mai elementare norme de conduită civică și profesională. Iar dacă te afli în imposibilitatea fizică de a respecta legea, bunul simț „proverbial" la români ar trebui să te îndemne să explici oamenilor ce se întâmplă, să-ți ceri scuze pentru situația creată, să faci demersurile necesare pentru a o rezolva pentru ca în final **să respecți legea**. Așa ar fi trebuit să procedeze C.N.A.S.S., dacă într-adevăr nu are banii necesari.

Este inadmisibil ca un act emis de Guvern să fie ignorat, este inadmisibil ca o instituție **a statului**, să gafeze într-un mod atât de grosolan, cerând întocmirea statelor de plată cu salarii majorate, ba chiar și diferențele pe luna aprilie, ca peste două zile să se ceară telefonic refacerea statelor de plată cu salariile nemajorate.

Cuvintele aproape că nu mai au valoare. Nu poți să mai reacționezi, nu poți să mai ai replică în fața unei situații atât de neverosimile. Doar atât: În România „democratică" s-a instaurat o dictatură cu mult mai periculoasă decât dictatura lui Ceaușescu: **Dictatura bunului plac.** Și stau și mă întreb (nu credeam să ajung vreodată) care dintre ele o fi mai „bună", pe care ar trebui s-o preferi?

Oare mai sunt „normală"?

Ing. CAMELIA MALEA

Dezna

„APROPIEREA DE MEMBRII CAMEREI ESTE PRIMA NOASTRĂ PREOCUPARE”

- declară NICOLAE BĂCANU, președintele CCIA, la 10 ani de la reînființarea Camerei arădene

– Anul acesta se împlinesc 10 ani de la reînființarea Camerei de Comerț, Industrie și Agricultură Arad. Fiindcă vorbim de reînființare, când a fost, practic, ea înființată și în ce perioadă a avut activitatea oprită?

– E adevărat că sărbătorim 10 ani de la reluarea activității în 1990, dar sărbătorim în același timp 130 de ani de la înființare. Camera a fost în România, pe vremea respectivă, ce este acum în țările dezvoltate, o instituție decentă, necesară și prezentă în mediul economic alături de administrația locală. Au venit comuniștii și în 1949 au decis să desființeze Camerele. Modul în care au gândit ei organizarea economiei, principiile pe care au considerat că trebuie să se desfășoare activitatea economică excludeau prezența unei Camere de Comerț pentru că practic a dispărut economia de piață. La festivitatea noastră vom avea martori ai acelor vremuri, care au trăit niște momente cumplite. După revoluție, în tentativa de a reintra în normalitate, a existat ideea de a reînființa sistemul cameral. Aradul a fost printre primele județe care a luat această decizie, în 1990. **Care e principala activitate a Camerei?**

– Camerele noastre au un specific românesc. Dacă în majoritatea țărilor europene membria agenților economici la Camera de Comerț este obligatorie, în România nu s-a pornit așa și nici la ora actuală nu există asemenea preocupare, pentru că această decizie ar însemna practic instalarea unei noi taxe pentru agentul economic. Aș putea spune că activitatea principală a Camerei este cea a Registrului Comerțului, care desfășoară acea activitate fără de care agenții economici n-ar putea exista. Ținând cont că toți trec pe la noi în faza de înființare și în fazele ulterioare în care își modifică documentația societății, preocupările noastre au fost foarte atente ca traseul acestor oameni să fie cât mai scurt și cât mai ușor de parcurs. Suntem pe cale de a obține toate avizele și autorizațiile de funcționare în cadrul Camerei, fără să mai fie nevoie ca agentul economic să cunoască alte instituții, să elimine astfel timpii și cheltuielile.

– Câți membri aveți și care e evoluția numărului acestora?

– CCIA are la ora actuală în jur de 550 de membri. Acest număr este fluctuant. Noi avem o preocupare permanentă să cooptăm noi membri, dar în pararel un număr de membri se retrag. Cred că este de datoria noastră ca membria la Cameră să devină tot mai atrăgătoare, dar cred că și agentul economic va fi mai conștient, va simți nevoia să fie racordat la un sistem informațional pentru că acesta e primul avantaj al unui membru, dacă declarăm că facilitățile financiare la serviciile Camerei ar fi un avantaj secundar. Noi suntem un loc unde informația economică se adună și pentru membrii noștri o difuzăm săptămânal prin metode moderne, informându-i cu tot ce-i interesează.

– Cum se implică CCIA în promovarea proiectelor agenților economici arădeni?

– Trebuie să spun că este o criză de proiecte. Lumea încă nu înțelege că viitorul dezvoltării este acesta: o idee, un proiect, bani pentru el, realitate. Acest traseu a început deja să funcționeze și pentru accesarea finanțărilor UE. În '99, noi am desfășurat o activitate destul de intensă în sensul de a populariza programele care s-au deschis către România referitoare la IMM-uri și am îndrumat agenții arădeni ce tip de proiecte se pot depune pe aceste programe. Banii din programele UE vor fi câștigați de aceia care vor depune proiecte pe idei interesante, euroconforme.

– Cum colaborați cu organele administrației locale și cu cele de stat?

– În principiu bine. A fost o perioadă în care poate nici noi n-am găsit calea spre ei, dar în ultima perioadă colaborarea a fost bună. Interesul nostru e să colaborăm bine cu administrația locală. Problemele de interes național le dezbatem cu membrii, în măsura în care apar, facem luări de poziție care se colectează la Camera României și aceasta se transformă în interlocutor cu Guvernul. Nu ni s-ar părea normal să fie altfel.

– Care ar fi, acum, prioritatea numărul unu a Camerei?

– Prima noastră preocupare este apropierea de membri. Încercăm să organizăm întâlniri cât mai utile pentru ei. Lumea e sătulă de lucruri protocolare, drăguțe, dar cu folos redus sau deloc. De aceea încercăm să depistăm, și astfel ne consultăm cu membrii noștri, cu cine ar vrea să se întâlnească. Am organizat întâlniri cu diverse instituții, le-am spus în față ce nu le convine agenților. Depistăm, astfel, nevoile agenților, care vor simți că lucrăm pentru ei.

GERLINDE KNAP
Foto: ȘT. MATYAȘ

SESIZÂND POLIȚIA DE PESTE 2000 DE ORI

ARADENII PAGUBIȚI CER DE LA FNI 80 DE MILIARDE DE LEI

● **Sediul FNI este păzit în continuare de polițiști și jandarmi**

Din cele aproape 190.000 de plângeri depuse de investitori la Fondul Național de Investiții, 2269 au fost înregistrate la poliția arădeană. Cumulat, prejudiciul rezultat în urma centralizării plângerilor a ajuns la peste 48 de miliarde de lei, însă arădenii păgubiți solicită de la FNI aproape 80 de miliarde. Ion Oprea, fostul șef al agenției arădene a FNI este cercetat în continuare în stare de libertate, fiind învinuit de abuz în serviciu contra intereselor persoanei. În funcție de concluziile cercetărilor efectuate de poliție, dosarul va fi înaintat Parchetului de pe lângă Tribunalul Arad cu propunerile corespunzătoare.

La sediul Inspectoratului Județean de Poliție continuă preluarea plângerilor, iar sediul F.N.I. este păzit în continuare de către polițiști și jandarmi.

FLORIN TRUȚ

În scurt timp, prin C.E.C.

Deponenții de la Credit Bank își vor putea recupera banii

C.E.C. va începe, în scurt timp, plata persoanelor care au avut depozite la Credit Bank, în limita plafonului stabilit de lege, adică 54,7 milioane lei. Modul în care se va desfășura această acțiune va fi discutat săptămâna viitoare, când, pe 21 iunie, directorii sucursalelor CEC din țară se vor întâlni la Sibiu. Directorul CEC Arad, Ioan Horhat, ne-a informat: „Noi vom comunica din timp despre plata depunătorilor la Credit Bank. Plățile se vor face numai la ghișeul sucursalei, în ordinea numărului de referință (data la care depunătorii au depus cererea de restituire).”

La Arad, numărul titularilor de depozite la Credit Bank este 651, iar valoarea depunerilor acestora e 6,6 miliarde de lei. BNR a acordat băncii Credit Bank un împrumut care să acopere suma reprezentând depozitele populației în limita plafonului stabilit de lege. Recent, BNR a transferat în contul CEC suma, urmând ca banii să fie distribuiți la sucursalele din teritoriu.

GERLINDE KNAP

Electricitatea se va scumpi de luni

Electricitatea pentru populație și agenții economici va fi mai scumpă, din 19 iunie, în medie cu 34% și se va reflecta în facturile din luna iulie. În cazul tarifului social creșterea va fi de 12,5%, la tarifului standard va fi de 31,6%, iar agenții economici vor plăti mai mult cu 34,8% pentru electricitatea consumată.

Monitorul Oficial a publicat marți noile tarife la electricitate și energie termică. Potrivit legii, acestea se aplică efectiv la cinci zile după publicare. În cazul energiei termice, Guvernul trebuie să modifice, printr-un act normativ, prețul național de referință al gigacaloriei, de la 230.000 de lei/Gcal la 295.000 de lei/Gcal, pentru ca majorarea cerută de ANRE, de 43,9%, să se aplice efectiv.

La „TRICOTEX ORIZONT” Șepreuș

A FOST RETRASĂ AUTORIZAȚIA!

Ar fi o aberație să se creadă că nu privim cu ochi buni darea în folosință a unor IMM-uri, mă rog, a unor întreprinderi sau unități productive indiferent în ce localitate din județ, chiar și la Șepreuș - o localitate - după cum se știe - puțin mai izolată și unde apariția de noi locuri de muncă chiar este... „o mană cerească”. Tocmai de aceea notăm cu satisfacție existența atelierului de croitorie al S. C. „TRICOTEX ORIZONT” SRL din Șepreș nr. 1164. Nu același lucru îl facem însă vizavi de modul în care patronii societății au gândit că pot să-și permită să funcționeze cu o asemenea unitate în care unele norme igienico-sanitare sunt grav încălcate. Doriți amănunte? Iată-le:

■ Personalul angajat NU ARE efectuate examenele medicale obligatorii la angajare;

■ Iluminatul artificial local nu este asigurat conform normelor sanitare în vigoare și nu există efectuată nici o expertiză privind calitatea acestui iluminat.

■ Nu există un loc special amenajat pentru servitul mesei în timpul pauzei de lucru pentru personalul angajat;

■ Nu se cunoaște nimic despre calitatea apei din fântâna proprie, nefiind efectuate nici un fel de analize chimice și bacteriologice de laborator; ■ Latrina (amplasată în curte) este necorespunzătoare din punct de vedere igienico-sanitar atât prin construcție cât și ca întreținere. ... Din câte știu va fi... scumpă repunerea în funcțiune a atelierului de croitorie, la care ne-am referit, dar dacă domnii patroni au neglijat aspectele de mai sus - (și) neglijența se plătește, cu atât mai mult cu cât în unitate lucrează oameni!

CONSTANTIN SIMION

● Banca Agricolă a vîndut obligațiuni de stat în valută de peste 17 milioane de dolari

Banca Agricolă a vîndut obligațiuni de stat în valută în valoare de 17,743 milioane dolari și 3,591 milioane de mărci germane, în cadrul emisiunii lansate de Ministerul Finanțelor în perioada 1-15 iunie, informează un comunicat al băncii remis, miercuri, agenției MEDIAFAX. Rata dobînzii obligațiunilor de tezaur cu dobîndă denominate în dolari este de 7,5% pe an pentru obligațiunile lansate pe o perioadă de 182 de zile și respectiv 192 de zile; de 9% pe an pentru obligațiunile lansate pe o perioadă de 367 de zile. Pentru obligațiunile de tezaur în mărci germane lansate pe o perioadă de 182 zile și respectiv 192 zile rata dobînzii este de 5% pe an, iar pentru cele pe o perioadă de 367 de zile dobînda este de 5,5% pe an.

● Circa 94% din activele bancare sunt concentrate în bănci sigure

Din totalul activelor bancare din România, 93,92% sînt concentrate în bănci sigure, reiese din datele BNR.

În prezent, în România funcționează 35 de societăți bancare autorizate, plus șapte sucursale ale unor bănci străine. Din totalul de 35 de bănci autorizate de BNR, 33 au fost cuprinse în sistemul BNR de evaluare și clasificare. Sînt exceptate Banca de Investiții și Dezvoltare, care a fost autorizată, dar nu și-a început încă activitatea, și Banca Agricolă, aflată în proces de privatizare. Dintre cele 33 de bănci clasificate de BNR, 20 au poziție financiară foarte bună și bună. În aceste bănci sînt concentrate 71,92% din totalul activelor bancare.

Alte nouă bănci sînt cu risc minim, fără nici un pericol pentru clienți și depunători în viitorul previzibil. Cele nouă bănci concentrează 22% dintre activele bancare. În restul de patru bănci considerate bănci cu probleme sînt reunite 6,08% din totalul activelor bancare. Cele patru bănci sînt: Banca Dacia Felix - în proces de reorganizare în baza unui plan aprobat de instanța judecătorească; Banca Columna - în litigiu cu principalii creditori, care au acționat-o în judecată în baza Legii 64/1996; Bankcoop - în faliment acceptat de justiție, astfel încît, după ce se va încheia procesul de restituire a depozitelor populației de către Fondul de Garantare, băncii îi va fi retrasă autorizația de funcționare; Banca Internațională a Religiilor - în regim special de decontări impus de BNR, începînd de la 8 mai 2000; este reținută intenția declarată a unui investitor străin de a participa la majorarea capitalului băncii, termenul maxim stabilit de BNR fiind 26 iunie 2000. La Dacia Felix, Columna și Banca Internațională a Religiilor, depozitele populației reprezintă numai 2,78% din totalul depozitelor bancare.

SÂMBĂTĂ, 17 IUNIE 2000

TVR 1
7,00 Fotbal Euro 2000: Cehia - Franța, în grupa D (r)
8,20 Zorro - s.
9,15 Desene animate
10,30 Art-mania
11,45 Muzica da capo al fine
12,30 Garantat 100%
13,30 Arca Marinei ...
15,35 Echipa de salvare - s.
16,30 Auto Club
17,05 Mare schimbătoare - s.
18,00 EURO Știri
18,15 Teleenciclopedia
18,45 Fotbal EURO 2000: România-Portugalia
20,50 Jurnal Meteo
21,25 Sport
21,35 Fotbal EURO 2000: Anglia - Germania
23,35 Jurnalul de noapte
23,40 EURO Fotbal

TVR 2
7,00 Domnișoara Andreea - s.rel.
7,50 Femeia misterioasă - s.rel.
9,30 Osia lumii
10,00 Lumea de mâine
11,35 Care pe care, o nouă provocare
13,15 Paraziții - doc.
14,15 Îngeri buclucași - s.
14,40 Știri
14,45 Atlas
15,20 Doc. istoric
16,10 D'ale lu' Mitică
16,45 Domnișoara Andreea - s.
17,35 Femeia misterioasă - s.
18,30 Telejurnal TVR 2
18,45 Lumini și umbre - s.
19,30 Un secol de cinema
20,15 Omul și muzica
20,45 Marele Bob - s.
21,35 Top TVR 2
22,35 Știri
22,40 Star Trek - Voyager - s.
23,30 Adevărate povești hollywoodiene - doc.
0,00 TV Mesager

PRO TV
7,00 Desene animate
8,25 Conor viteazul - s.
9,20 Lois și Clark - s.
10,15 Gillette - lumea sportului
10,30 Promotor
11,15 www.apropo.ro - magazin
11,45 Profesiunea mea, cultura
12,50 Știrile Pro TV
13,00 Zero - emisiune pentru tineri
14,00 Ce se vede
14,30 Susan - s.
15,00 Cybill - s.
15,30 Hercule - s.
16,30 Profashion
17,00 Steaua ta norocoasă - divertisment
19,00 Știrile Pro TV
19,30 Chestiunea zilei - retrospectiva săptămânii
20,15 Detectivii de la „SECOND SIGHT" - comed., SUA, 1989
22,00 Crucea de foc I - dramă, SUA, 1989
23,35 Euro 2000
23,45 N.Y.P.D. Blue - s.
0,30 Specialități erotice - s.
1,00 Zero - rel.
2,00 Crucea de foc - rel.
3,30 Profashion - rel.

TV ACASĂ
10,00 Știrile de Acasă
10,30 Acasă la bunica - rel.
10,45 Căsuța poveștilor
11,00 Dragoste și putere - s., rel.
11,30 Fotomodele - s., rel.
12,15 Războiul pasiunilor - s., rel.
13,00 Ia-mă acasă!
13,30 Doctorul casei
14,00 Verdict: crimă! - s.
15,00 Antonella - s.
15,45 Milady - s.
16,35 Dragoste și putere - s.
17,00 Lassie - s.
17,30 Trei femei - s.
18,30 Acasă cu Ruxandra Săraru
19,30 Acasă la români
21,00 Ultimul avanpost - f. SUA, 1951
22,30 Tarzan și amazoanele - f. SUA, 1945

ANTENA 1
7,00 Sălbăticie americană - doc.
8,55 Aerobic show
9,00 Aventuri în junglă - s.
9,30 Kelly - s.
10,00 Casa de piatră
10,30 Roata de rezervă
11,00 Orient Expres - talk show
13,00 Aventuri în Miami - s.
14,00 Al patrulea Reich - dramă, SUA, 1963
17,00 Clanul Popeștilor
17,30 Fashion Club
18,00 Libirintul pasiunii - s.
19,00 Observator
20,00 Misiune ultrasecretă - suspans, SUA, 1991
21,45 Observator
22,00 Blestemul Reginei Dragon - comedie, SUA, 1981
23,50 Euro 2000 la Antena 1
0,30 Mirajul Lunii - thriller, SUA, 1996

PRIMA TV
7,00 Program pentru copii
10,00 Povestea Alpilor - s.
11,00 Sport Magazin
14,00 Impact
14,30 Exploziv
15,00 Viper - s. rel.
15,55 Clip Art
16,00 Salvați de clopoțel - s.
17,00 Viper - s.
18,00 Focus
18,30 Impact
19,10 Cavalerul rătăcitor - s.
20,00 Caravana - av., SUA, 1978
21,55 Meteo
22,00 Raven - s.
23,00 Detectivi de elită - s.
0,00 Confesiuni erotice - s.
1,00 Focus - s.
1,30 Impact - rel.

TELE 7 ABC
8,00 Știri
8,10 Senzațional - rel.
9,00 Țara spiridușilor
10,00 Tentații - rel.
10,30 Economic ABC
10,50 Gura lumii - rel.
11,00 Țara de dincolo de București - rel.
13,05 Studioul Tudor Vornicu - divertisment
16,00 Club ABC
16,30 Lumea misterelor
17,00 Rendez-vous la Tele 7
18,00 Lumea în clipa 2000
19,00 Telejurnal
19,45 Derrick - s.
21,00 Documentar
21,30 O noapte cu Adrian Păunescu
0,00 Știri

TV ARAD
7,00 Sălbăticia americană - doc. SUA
8,55 Aerobic show
9,00 Știri TVA - rel.
9,30 Kelly - ep. 6
10,00 Casa de piatră
10,30 Roata de rezervă
11,00 Orient express - talk-show
15,00 Aventuri în Miami - ep. 10
14,00 Al patrulea Reich - f. SUA, 1997
17,00 Clanul Popeștilor - ep. 30
17,30 Fashion Club
18,00 Sebiș 2000
18,20 Anunțuri
18,30 Știri TVA
19,00 Observator
20,00 Misiune ultrasecretă - comed./suspans SUA, 1991
21,45 Observator
În continuare program identic cu cel al Antenei 1

TV INTERSAT
8,55 Deschiderea programului
9,00 Zeița dragostei - f.
10,30 Emisiune de tradiții și folclor I
11,00 Știrile Intersat
11,30 Animalele fraților Kratts - ep. 3
12,00 Accidente - f.
13,30 100 de ani de cinema - s.
14,00 Enciclopedia canină - ep. 10
15,00 Memorii din anul 1971
16,00 Emisiune de tradiții și folclor II
16,30 Insula sălbtică
18,00 Intersat cultural
18,45 Știrile Intersat
19,30 Forțele speciale de elită - ep. 2
20;30 Casa de nebuni - ep. 23
21,00 Ți-e teamă de întuneric? - ep. 2
21,30 Rock on the Earth - ep. 12
22,00 Orașul fantomelor
23,30 Știrile Intersat

HBO
10,00 Desene animate
11,00 Dragă, am micșorat copiii! - s.
11,45 Capcană pentru turiști - aventuri, SUA, 1998
13,15 Un zâmbet ca al tău - comedie, SUA, 1997
15,00 Febra aurului - av.,SUA, 1998
16,30 Soluții extreme - dramă, SUA, 1996
18,30 Sunchaser - dramă, SUA, 1996
20,30 Cinema Cinema
21,00 Îngerul păzitor - dragoste, SUA, 1998
23,00 Alien: Renașterea - SF, SUA, 1997
0,45 Hazard - acț., SUA, 1997
2,30 Camionagiii spațiului - SF, SUA, 1996

ATOMIC TV
7,00 Selector
10,30 Romanian Top 100
12,30 File de poveste
13,00 Best of Extreme Sports - rel.
13,30 Cinematomic
14,00 K Lumea
16,00 Selector
18,30 Atomix cu ANDREEA - rel.
21,30 Febra
22,30 Vibrații
23,30 Klub Bizzar
0,30 Insomnia

RADIO ARAD & RADIO CONTACT (99,1 MHZ)
5,00-8,00 Lupta cu somnul; 8,00-10,00 Dimineață de week-end; 10,00-12,00 Studio M; 12,00-15,00 Top 99 plus; 15,00-16,00 Fabrica de hituri; 16,00-18,00 Super 50; 18,00-18,30 Univers ambiental; 18,30-19,00 Contact Film; 19,00-19,30 Bună seara, Arad! ; 19,30-20,00 Viața spirituală; 20,00 - 22,00 Roton Music; 21,00-22,00 House Mix; 22,00 - 5,00 Până mâine dimineață.

RADIO PRO FM (92,1 MHz)
2,00 - 7,00 Muzică; 7,00 - 10,00 Toată lumea Pro FM - cu Cătălin Lăpușcă; **10,00 - 11,00 Ciné-verité** - cu Ada Rosetti; **11,00 - 14,00 CheFaci în week-end** - cu Vali Bărbulescu; **14,00 - 16,00 TOP 30 AIRPLAY PRO FM** - cu Cristi Schnebli; **16,00 - 19,00 PRO FM Party line** - cu Mihai Gurci; **19,00 - 22,00 252.26.42** - cu Călin Gheorghe; **22,00 - 23,00 Ministry of Sound; 23,00 - 3,00 Hot Party Mix** - cu Mihai Gurci.

RADIO TIMIȘOARA
6,00 Ceasurile dimineții; 8,00 Muzică populară cu dedicații; 10,00 Pop matineu; 11,00 Gramafon; 12,00 Magazin sportiv estival; 13,00 - 16,00 Emisiuni în limba minorităților; 16,00 Actualitatea în 60 de minute; 17,00 Jurnal în culori - Sport; 17,10 Viața literară; 18,10 Pe undele Europei; 19,00 Radiojurnal; 19,15 Izvoare fermecate; 20,05 Călătorie în lumea poveștilor; 20,15 Întâlnire cu muzica; 21,00 Sâmbăta sportivă.

RADIO SEBIȘ
6,00 Weekend matinal; 8,00 Floarea din grădină - topul muzicii populare; **9,00 La sfârșit de săptămână; 12,00 Top 10 România; 13,00 Clubul adolescenților; 15,00 Astăzi te sărbătorim** - muzică populară și dedicații muzicale; **16,00 Top 21; 18,00 Superstar week-end; 19,00 La mulți ani!** - dedicații muzicale; **0,00 Night Hits 21.**

DUMINICĂ, 18 IUNIE 2000

TVR 1
7,00 Ceasul deșteptător
8,00 Jurnal
8,10 Universul credinței
9,00 Desene animate
9,30 Kiki Riki Miki
11,00 Jurnal
11,10 Viața satului
12,40 Tezaur folcloric
13,30 Jurnal
14,00 Național TV Bingo Liberty
17,00 Jurnal
17,10 Blankenese - ultimul episod
18,00 EURO Știri
18,15 Spectacolul lumii
18,45 Trupa de șoc
19,35 Justiție militară - s.
20,30 Jurnal Meteo
21,10 Sport
21,15 Divertis Vot Show
22,05 Crima de la nr. 1600 - acțiune, SUA, 1997
23,50 Studioul electoral

TVR 2
7,00 Domnișoara Andreea - s
7,50 Femeia misterioasă - rel.
9,30 Orizont spiritual
10,10 Ferma
11,00 Un popas pe săptămână
11,15 Tip-top, mini-top
12,00 Arca lui Noe
12,30 Start Rec
13,15 Arta apărării
13,50 Desene animate
14,15 Îngeri buclucași - s.
14,45 Știri
14,50 Medalion de interpret
15,20 Volei feminin: România - Grecia
16,45 Domnișoara Andreea - s.
17,35 Femeia misterioasă - s.
18,30 Telejurnal TVR 2
18,45 Fotbal EURO 2000: Slovenia - Spania în grupa C
20,50 Marele Bob - s.
21,45 Fotbal EURO 2000: Norvegia - Iugoslavia, meci din grupa C
23,35 Știri
23,40 Se întâmplă acum
0,10 Desene animate
1,00 TV Mesager

PRO TV
7,00 Ziua primarilor - în direct
7,20 Desene animate
9,00 Super Abracadabra
9,30 Uriașul Harry - s.
11,00 Ziua primarilor - în direct
11,15 Detectivii de la Second Sight - f. rel.
12,50 Știrile Pro TV
13,15 Susan - s.
13,45 Cybill - s.
14,15 Beverly Hills - s.
15,15 Ziua primarilor - în direct
15,30 Superbingo PRO TV
17,00 Ziua primarilor - în direct
17,15 Superbingo PRO TV
19,00 Știrile Pro TV
20,00 Formula 1: Marele Premiu al Canadei - direct
22,00 Crucea de foc - ultima parte
23,35 Euro 2000
0,00 Știrile Pro TV
0,30 N.Y.P.D. Blue - Viață de polițist - s.
1,30 Specialități erotice - s.
2,00 Susan - s.
2,30 Cybill - s.
3,00 Crucea de foc - f. rel.

TV ACASĂ
10,00 Acasă la bunica - retrospectiva săptămânii
11,00 Căsuța poveștilor - rel.
11,30 Acasă cu Ruxandra Săraru - rel.
12,30 Acasă la români - rel.
14,00 Verdict: crimă! - s.
15,00 Tarzan și amazoanele - rel.
16,30 Ia-mă acasă!
17,00 Lassie - s.
17,30 Trei femei - s.
18,30 Micuțele doamne - s.
20,15 Colombo: Un caz de imunitate - f. SUA, 1975, cu Peter Falk
21,30 Hotel Grand - dramă, Anglia; 1997
23,20 Acasă la români
0,00 Închiderea programului Acasă

ANTENA 1
8,00 Credința și viața
8,55 Aerobic Show
9,00 Spirit călător - aventuri, SUA, 1993
10,50 Buni prieteni
11,40 Aventurile lui Sinbad - s.
12,30 Stan și Bran - comedie SUA, 1932
13,00 Duminica în familie
16,00 Bătălie aeriană - acțiune, SUA, 1997
18,00 Labirintul pasiunii - s.
19,00 Observator
19,50 TeleEurobingo Show
23,50 Euro 2000 la Antena 1
1,00 Conspirația tăcerii - thriller, SUA, 1997
2,30 Aventurile lui Sinbad - s.
3,30 Spirit călător - rel.
5,00 Labirintul pasiunii - s.

PRIMA TV
7,00 Program pentru copii
11,00 Camera ascunsă
11,30 Will și Grace - s.
12,30 Cinemagia
13,00 Motor - rel.
14,00 Crâmpeie pe viață - s.
15,00 Frasier - s.
15,30 Poză la minut - s.
15,55 Clip Art
16,00 Creaturi sălbatice - s.
17,00 Obiectiv
18,00 Focus
18,30 Impact
19,00 Perechea potrivită
19,30 Celebritate iluzorie -f. SUA, 1981
21,30 21 cu Marius Vizante
21,55 Meteo
22,00 Gânduri ucigașe - partea a II-a

TELE 7 ABC
8,00 Știri
8,10 Teleshopping
8,30 Documentar
9,00 Dați vina pe Corina - rel.
10,00 Domino - rel.
11,00 Lumea în clipa 2000 - doc.
12,00 Îți mai aduci aminte Doamnă?
13,00 Ora unu a venit
15,45 Cinetour
16,15 Cutia muzicală
17,00 Forța destinului
18,00 Sincron live
18,50 Pariul Trio. Loto
19,00 Telejurnal
19,45 Derrick - s.
21,00 Senzațional cu Dan Diaconescu
21,50 Pariul Trio. Loto
22,00 Cenaclul „Totuși iubirea", cu Adrian Păunescu
0,00 Știri

TV ARAD
7,00 Știri TVA - rel.
7,15 Aventuri în Miami - s.
8,00 Știri TVA - rel.
8,30 Divertisment
8,55 Aerobic Show
9,00 Spirit călător - dramă, Canada, 1993
10,00 Știri
10,50 Buni prieteni
11,40 Aventurile lui Sinbad - s.
12,30 Stan și Bran - în port
13,00 Știri
13,15 Duminica în familie
16,00 Știri
16,15 Bătălie aeriană - acțiune, SUA
18,00 Muzică populară
18,20 Anunțuri
18,30 Știri TVA
19,00 Observator
19,30 TeleEurobingo show
În continuare program identic cu cel al Antenei 1

TV INTERSAT
9,55 Deschiderea programului
9,00 Imagini trunchiate - film
11,00 Știri - rel.
11,30 Intersat cultural
12,15 Audio Star și invitații săi - rel.
13,00 Știri
14,15 Ore magice - s.
15,00 Pasionați de animale
15,30 Sporturi Safari - s.
16,00 Film
17,30 Marea junglă - s.
18,00 Camera ascunsă
18,30 Lumea adâncurilor - s.
18,45 Știri
19,30 Balanța justiției
20,30 Casa de nebuni - s.
21,00 Rock on the Earth
21,15 Neon Rider - s.
22,00 Afacere personală
23,30 Retrospectiva știrilor săptămânii - rel.
24,00 Erotica
0,00 Închiderea programului

HBO
10,00 Murpy, o pisică detectiv - aventuri, SUA, 1998
11,30 Comedia războiului - comedie, SUA, 1998
13,15 Avionul groazei - thriller, SUA, 1997
14,45 Punct ochit, punct lovit - comedie, SUA, 1997
16,30 Stargate - s.
17,15 Anihilarea - acțiune, SUA, 1997
18,45 Masca lui Zorro - acțiune, SUA, 1998
21,00 Cândva, pe aici trecea un râu - dramă, SUA, 1992
23,00 Sărutul care ucide - thriller, SUA, 1997
1,00 Mereu învinși - dramă, SUA, 1998

ATOMIC TV
7,00 Selector
11,30 Atomic Café - rel.
12,00 Reactor
12,30 Vot - rel.
13,30 Hai Hui
14,00 Interactiv
16,00 Selector
18,30 Atomix cu Dinu - rel.
21,30 Selector
23,30 Insomnia

RADIO ARAD & RADIO CONTACT (99,1 MHz)
5,00-8,00 Lupta cu somnul; 8,00-8,30 Viața spirituală; 8,30-10,00 Dimineață de weekend; 10,00-12,00 Sfânta Liturghie; 12,00-13,00 Hit interviu; 12,30 Retrospectiva evenimentelor politice interne; 13,00-15,00 Weekend în doi: tu și noi; 13,30 Retrospectiva evenimentelor internaționale; 14,30 Retrospectiva evenimenteor economice; 15,00-17,00 Super Weekend; 17,00 Radu vă propune, voi alegeți; 19,00 Bună seara, Arad!; 19,30 Viața spirituală; 20,00 Radio Cocktail; 21,00 Ora de fotbal.

RADIO PRO FM (92,1 MHz)
3,00 - 7,00 MUZICĂ; 7,00 - 10,00 TOATĂ LUMEA PRO FM - cu Cristian Pavel; **10,00 - 11,00 AUTOSHOW** - cu Vlad Craioveanu; **11,00 - 14,00 CheFACI ÎN WEEKEND** - cu Vali Bărbulescu; **14,00 - 17,00 HEAT PRO FM** - cu Mihai Gurci; **17,00 - 18,00 TONOMATUL PRO FM** - cu Cristi Dicianu; **19,00 - 21,00 252.26.42** - cu Călin Gheorghe; **21,00 - 23,00 TOP 30 AIRPLAY PRO FM** - cu Cristi Schnebli - rel.; **23,00 - 24,00 DEEP BEATS** - cu DJ Slick; **22,00 - 24,00 GAIȚELE DE LA MIEZUL NOPȚII** - cu Viorel Gaiță.

RADIO TIMIȘOARA
6,00 Radioprogramul sătenilor; 8,00 Universul credinței; 8,30 Armonii corale; 9,00 Uniți sub tricolor; 10,00 Pop matineu; 11,00 Actualități, muzică, sport; 12,00 Duminica la prânz; 13,00 - 18,00 Emisiune în limba minorităților; 18,00 Astra Română; 19,00 Radio-jurnal; 19,15 Jazz Reflex; 20,05 Călătorie în lumea poveștilor; 20,15 Vă place opera?; 21,00 Curierul de seară.

RADIO SEBIȘ
6,00 Week-end matinal; 8,00 Viața spirituală; 9,00 Cafeneaua duminicală; 11,00 Show 21; 12,00 Cu cărțile pe dos - talk-show; **14,00 Duminica împreună; 15,00 Astăzi te sărbătorim** - muzică populară și dedicații muzicale; **17,00 Cutia Pandorei; 19,00 La mulți ani!** - dedicații muzicale; **20,00 Cutia Pandorei; 0,00 Insomnii.**

Concediu în rate

PREȚUL UNUI SEJUR LA MARE SAU LA MUNTE ESTE DE SPERIAT PENTRU ARĂDEANUL DE RÂND

Sosirea vacanței de vară pentru copii ne face și pe noi, cei mari, să ne gândim tot mai mult la felul în care ne vom petrece concediul. Unde să mergem? Cum sunt prețurile? Oare ne putem permite? Sunt întrebări care încep să ne vină tot mai des în minte...

MAMAIA ȘI NEPTUN-OLIMP, ÎN TOP

Primul pas pe care trebuie să-l facem este trecerea pragului unei agenții de turism. Sunt suficiente și au o ofertă destul de bogată pentru un oraș ca Aradul. Și totul pare a fi foarte atrăgător până se ajunge la... preț.

Pe litoral, putem merge în orice stațiune ne poftește inima. Locuri sunt peste tot. Ce-i drept, oferta e limitată, dar în măsura disponibilităților se pot face suplimentări. În ce privește prețurile, cele din lunile de vârf sunt aproape duble față de extrasezon. Diferențe de preț destul de mari apar și de la o stațiune la alta, Mamaia și Neptun-Olimp, fiind cunoscute ca cele mai scumpe. Paradoxal, cele mai multe solicitări se înregistrează chiar pentru aceste stațiuni. „Merg la mare doar cei care își permit să meargă și atunci, normal că au și pretenții..." - sunt de părere agenții de turism.

4-5 MILIOANE PENTRU CÂTEVA ZILE LA MARE

Majoritatea hotelurilor cu care Aradul a stabilit contracte se încadrează în categoria „două stele". Asta înseamnă cameră cu două paturi, grup sanitar propriu, balcon, televizor, frigider, telefon și restaurant la parterul hotelului. Așa spune „teoria". Ce este cu adevărat se poate vedea doar la fața locului.

În ceea ce privește numărul de zile cuprinse într-un sejur, acesta variază între 6 și 12. Oferta cuprinde fie numai cazare, fie cazare+mic dejun, cazare+prânz, cazare+demipensiune, cazare+pensiune completă.

Din punct de vedere financiar, oferta cea mai avantajoasă ni s-a părut a fi cea a Biroului de Turism pentru Tineret (BTT), la care pot apela oameni de orice vârstă. BTT este (încă) o instituție de stat, comisioanele practicate fiind destul de reduse în comparație cu cele ale agențiilor private. Aici, prețul unei zile pe litoral variază între 180.000-533.000 de lei pe zi, pentru o persoană (cazare+pensiune completă), în funcție de perioadă și stațiune.

Oricum, sub patru-cinci milioane nu prea scăpăm pentru câteva zile la mare. Iar acestei sume i se adaugă și prețul transportului (232.000 - un singur drum Arad-Mangalia la clasa a doua; 347.500 - clasa I) și banii de buzunar...

ȘI MUNTELE ARE CĂUTARE

Cei care nu agreează prea mult soarele pot să opteze pentru o stațiune montană. Se pot obține fie bilete de odihnă, fie de tratament în toată țara. Căutarea cea mai mare pare să o aibă Valea Prahovei Sinaia, Bușteni, Predeal și Poiana Brașov sunt însă și cele mai scumpe stațiuni. Unele agenții practică tarife de 450.000 de lei/zi/persoană - doar cazarea, la un hotel de două stele, în aceste locuri. La BTT, prețurile sunt ceva mai acceptabile, adică 220.000-350.000 de lei/zi/persoană (cazare+masă, eventual tratament).

Menționăm că majoritatea agențiilor de turism oferă posibilitatea de a cumpăra biletele în rate. Se plătește un avans, iar biletul va fi obținut odată cu achitarea ultimei rate. Astfel, clienții își pot rezerva, simplu și sigur, locurile pe care le doresc.

TINERII PREFERĂ ITALIA

Pentru cei cu dare de mână, agențiile de turism au oferte foarte atrăgătoare pentru străinătate. Iată câteva: Spania - 15 zile - 690 $, Grecia - 10 zile - 290 $, Italia - 14 zile - 650 $, Turcia - 8 zile - 370 $, Anglia - 11 zile - 1.300 $, Egipt - 11 zile - 840 $, Thailanda - 10 zile - 980 $, Tunisia - 8 zile - 500 $, Franța - 14 zile - 580 $, Elveția - 12 zile - 580 $ etc.

Cele mai căutate țări sunt Grecia, Spania, Franța și Anglia. Mulți tineri vor însă să plece în Italia. Evident, nu în scop turistic... De aceea, condițiile ce trebuie îndeplinite de persoanele care doresc să-și petreacă vacanța în afara țării sunt destul de riguroase.

AVANTAJUL DE A FI BUGETAR

Salariații bugetari beneficiază de unele facilități în ceea ce privește obținerea biletelor de odihnă și tratament și prețul acestora. Angajații din învățământ, finanțe, sănătate și primărie plătesc doar jumătate din costul biletelor. Ei pot merge pe litoral sau la munte, în stațiunile cu care Ministerul Muncii are încheiate contracte. Astfel, pentru zece zile de odihnă (cazare + trei mese), bugetarii plătesc între 900.000-950.000 de lei, diferența de preț fiind suportată din bugetul de asigurări sociale.

Biletele se pot obține prin intermediul serviciului salarizare/personal sau prin sindicatul din fiecare instituție, de la Direcția Muncii.

***

Unde să mergem?

La mare sau la munte, în țară sau în străinătate...

Cum sunt prețurile?

Scumpe.

Oare ne putem permite?

Majoritatea dintre noi, nu.

DIANA DUȚU

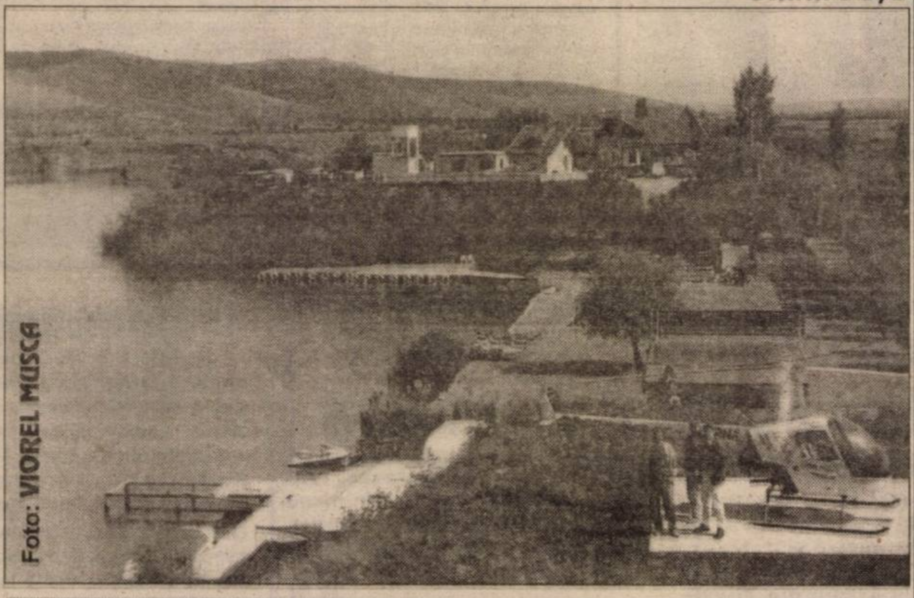

Pentru cei mai mulți dintre noi, cel mai avantajos este să ne petrecem vacanța în apropierea Aradului.

CA DE OBICEI, NEMȚII AU FOST LA ÎNĂLȚIME!

● 5 minute cu prof. VICTOR BULZU, directorul Școlii ajutătoare din Petriș

– Întrucât domnule profesor în ultima vreme se vorbește mult despre dv. ca una dintre școlile de referință din județ poate n-ar strica să ne spuneți pentru început, de fapt, ce fel de școală ajutătoare conduceți?

– În esență este vorba despre o școală care se adresează copiilor cu handicap mental, școală care numără la ora actuală 15 clase cu 190 de elevi.

– Elevii sunt numai din județul Arad?

– Da, numai din județul nostru.

– Tot ca un element de istorie, ca să zicem așa, de când există acest lăcaș de învățământ special?

– Practic, din anul 1986, de când școala ajutătoare din Macea a fost transferată la noi. Să mai precizez că școala funcționează cu clasele I-VIII și că ea dispune de internat ca și de personal calificat.

– Cum vă descurcați cu banii pentru întreținerea școlii? Dar, înainte de aceasta spuneți-ne câți lei sunt alocați pentru hrana zilnică a unui elev?

– 15.000 de lei. O sumă, evident, ridicolă pe care însă o completăm cu ceea ce mai scoatem din gospodăria noastră anexă unde creștem porci și vaci. Fără îndoială însă că de un mare și neprețuit sprijin ne este colaborarea cu binecunoscuta **firmă germană T.H.W.** cu ajutorul căreia am refăcut întreaga instalație de apă din școală. De fapt, instalația nu prea mai funcționa, „castelul", locul unde funcționează acum școala ajutătoare, fiind un imobil vechi și cam lăsat în paragină.

– Se zvonea la un moment dat că așa-numitul „castel" de la Petriș ar fi fost revendicat de către cineva din Franța...

– Într-adevăr, clădirea a fost revendicată de fetele fostului proprietar care locuiesc în Franța, dar, deocamdată, lucrurile au rămas așa cum fuseseră inițial.

– Să revenim la sprijinul primit din străinătate și în special la ajutoarele acordate de către firmele germane.

– Prima este - cum ziceam - **Technisches Hilfs Werke, prescurtat T.H.W.** - a venit la noi prin anii '90, cu ajutorul ei reușind să refacem și să repunem în funcțiune atât instalația de apă cât și pe cea electrică de la internat. De atunci avem, de pildă, apă caldă permanentă, evident pe bază de boilere, ceea ce este un fapt deosebit, copiii putând face astfel baie oricând, lucru cu atât mai de apreciat în aceste zile de caniculă. De asemenea, printre alte multe ajutoare primite de la firma **THW** căreia ținem să-l mulțumim și pe această cale pentru interesul și marea omenie dovedite de-a lungul acestor 10 ani, deci, cum ziceam, printre alte ajutoare se numără și un microbuz Volkswagen pe care-l folosim atât pentru transport de persoane, cât și pentru aprovizionarea școlii.

– Anul trecut parcă ați avut niște necazuri cu un incendiu ...

– Într-adevăr, am avut un incendiu care s-a soldat cu distrugerea a patru dormitoare. Pentru că din lipsă de bani nu vedeam cum ne-am putea descurca cu refacerea lor am apelat la **THW**, care, săritoare ca întotdeauna, ne-a sprijinit imediat cu o mare sumă de bani. Imediat însemnând că la ora 9 le-am spus ce am pățit și la ora 11 în cursul aceleiași dimineți banii au fost virați în contul nostru.

– Remarcabil, într-adevăr!

– Dacă-mi permiteți aș ține mult ca în numele cadrelor didactice și al copiilor de la școala ajutătoare din Petriș acum la împlinirea a 10 ani de când **THW**-ul a poposit la Petriș să aduc încă o dată mulțumirile noastre domnilor SCHLORF HERBERT și IAZBINSKI EUGEN, primul referent pentru străinătate și al doilea șeful biroului de coordonare THW din Arad, ambii de la firma THW.

– Știu însă că, școala dv. are și alți prieteni în Germania ...

– Are, și tot cu îngăduința ziarului „Adevărul" aș dori să le amintesc pe scurt numele. Este vorba de **Deutscher Kinderschutzbund - Ortsverband din Enneretal**, reprezentată prin **d-na Margarete Leniger** de la care am primit mașini de spălat automate, două mașini de transport, alimente, lenjerie, bani etc. etc., firmă căreia i se adaugă **Organizația Arbeitskreis Rümanienhilfe din Haaren-Walsfelcht** (reprezentanții: **Karin și Paul ZAUNBRECHER** și **Werner OHLENFROST**) ca și **Organizația RÜMANIENKOTO - NIEDERWALDKIRCHEN** din Austria (prin d-na **DOROTHEA RAMMERSTUREES și dl. AUGUST BUGSTALER**) cărora le vom rămâne mereu recunoscători.

MIRCEA DORGOȘAN

DE ZECE ANI

SĂTENII DIN MAILAT AU AMICI ÎN SUD-ESTUL FRANȚEI

Satul Mailat s-a înfrățit cu localitatea Mauv - orașul Valence, din sud-estul Franței, în primele zile după Revoluție. La 29 decembrie '89, o delegație franceză a poposit câteva zile în sat, făcând numeroase cadouri localnicilor.

O dată cu trecerea timpului, între familiile de români și cele franceze s-au închegat prietenii strânse. Francezii corespondează constant cu sătenii din Mailat, și periodic, le trimit acestora pachete cu mici atenții. Legătura între cele două localități nu este doar personalizată. În '99, oaspeții din vest au suportat cheltuielile necesare introducerii rețelei de apă la dispensar. În urmă cu două luni, francezii au recidivat în acțiunea lor caritabilă: ei au dotat școala și grădinița cu toate componentele materiale în vederea racordării la sistemul de alimentare cu apă. Relațiile de colaborare se mențin pentru că sătenii din Mailat au demonstrat că sunt oameni serioși. În multe sate unde străinii au constatat că donațiile și investițiile făcute s-au dus pe ... apa pârâiașelor locale, prieteniile s-au destrămat definitiv.

F. NĂSTĂSACHE

La Vinga

DOAR 16 FAMILII PRIMESC AJUTOR SOCIAL

Primăria comunei Vinga a înregistrat până acum, 107 cereri de ajutor social însă doar 16 dosare au primit aviz favorabil. „Au prioritate la plată bătrânii inapți de muncă, care nu dețin teren agricol și femeile (cu mulți copii) ai căror soți își satisfac stagiul militar", ne-a spus primarul Gavril Sârca. Pentru persoanele asistate social Consiliul local Vinga alocă lunar circa 3,5 milioane lei. Cuantumul maxim de ajutor social acordat unei familii - cu opt copii - are valoarea de 395.000 lei iar cel minim - 86.000 lei, pentru o persoană. Populația comunei numără 6.500 de locuitori dintre care 60% sunt pensionari care au trudit fără întrerupere în fostele CAP-uri.

FLAVIUS N.

UNDE SUNT BANII ÎNCASAȚI CU TITLU DE GARANȚII?

Ani de zile respectiv de la data intrării în vigoare a H.G. nr. 597/1992 și 348/1993 S.C. ARTERM a încasat de la consumatorii necontorizați multe miliarde de lei în mod ilegal întrucât nici până azi nu au fost eleborate norme de consum locale așa cum este prevăzut în art. 3 al H.G. nr. 348/1993. Consumatorilor necontorizați s-au facturat cantități de apă caldă de 3-4 ori mai mari, fiecare dintre ei plătind în ultimul timp cu câte 100-110.000 lei mai mult pe fiecare persoană față de cei contorizați. Deși se știa că consumurile facturate sunt ireale oamenii au plătit sumele facturate fiind amenințați cu debranșarea.

Ilegalitatea consumurilor facturate a fost confirmată și de instanțele judecătorești care în cazul Asociației de proprietari Bl. I.3 acționat în instanță de către ARTERM de 3 ori consecutiv pentru că a refuzat să plătească un consum mai mare de 3,3 mc. pe persoană cât este prevăzut în STAS 1478/1980 instanța a constatat că Legea este de partea asociației și i-a dat câștig de cauză.

Acum a apărut o nouă problemă în relațiile dintre ARTERM și consumator, și anume restituirea sumelor plătite cu titlul de garanții pentru energia termică care în mod normal ar trebui să existe în contul ARTERM la nivelul sumelor achitate de consumatorii buni platnici, sume care se ridică la mai multe miliarde de lei, dar se pare că nu mai există acești bani motiv pentru care conducerea ARTERM depune toate eforturile pentru a găsi soluții de amânare a restituirii banilor.

Consumatorii care s-au adresat Asociației pentru Protecția consumatorilor și Asocațiile de proprietari, care au solicitat în scris restituirea în întregime a sumelor depuse plus dobânzile aferente pentru perioada cuprinsă între intrarea în vigoare a H.G. nr. 168/2000 până la data restituirii s-au trezit cu răspunsuri suprinzătoare în care ARTERM comunică, restituirea sumelor se va face în funcție de hotărârea ce se va lua de către Consiliul de Administrație și nu în întregime fără să se precizeze pe baza cărei legi poate să hotărască asupra banilor care nu le aparțin.

Conform obiceiului Consiliul de Administrație al acestei societăți se constituie stat în stat, și aplică legile în funcție de interesele lor așa cum a procedat la facturarea consumurilor de apă caldă la consumatorii necontorizați, cu restituirea c.v. contoarelor plătite de consumatori cărora nu li s-a restituit nici un ban cu calcularea garanțiilor cu 40% mai mari decât este prevăzut în lege, cu debranșări abuzive și obligarea consumatorilor la plata unei sume de 1.333.340 lei taxă de debranșare-rebranșare neprevăzut în lege, dovedit prin Hot. instanțelor judecătorești în cazul procesului intentat împotriva ARTERM-ului, în care justiția a obligat ARTERM la restituirea sumei.

În condițiile majorării aberante a prețurilor la toate serviciile către consumatori aceștia vor intra în imposibilitatea de plată plătind penalizări în cazul neachitării în termen a consumurilor sau vor rămâne fără încălzire, gaz, apă rece, deși dispun de milioane de lei deținuți ilegal de ARTERM.

Președintele Asoc. pt. Protecția Consumatorilor
IULIU HAJAS

GRUPA D

Gafa lui Poll și inspirația lui Lamerre

CEHIA - FRANȚA 1-2 (1-1)

Ieri, în primul joc al Grupei D, la Brugges, s-a hotărât prima echipă care își poate face deja bagajele, pentru a pleca acasă de la EURO 2000.

După ce a pierdut la limită meciul cu Olanda, Cehia a fost depășită și de Franța, înfrângerea elevilor lui Chovanec echivalând cu eliminarea din competiție, foarte devreme, încă din faza grupelor, jocul împotriva „naționalei" daneze neputând decât îndulci puțin din amarul pricinuit de cele două înfrângeri la limită.

Parcă ne-am obișnuit și acest meci a avut o mare gafă de arbitraj, care putea decide soarta partidei, însă inspirația antrenorului Lamerre l-a „scos" pe „fluierașul" englez Poll.

După o ratare a lui Nedved (șut din 18 metri, parat de Barthez), P. Gabriel a greșit nepermis, așezându-i o minge ca pe tavă lui Henry, iar acesta - scăpat singur - nu a putut ierta. Era doar minutul 7 și deja 1-0 pentru „cocoșul galic".

În minutul 35 a venit gafa arbitrului Poll, care a acordat eronat un penalty - după o consultare prealabilă cu unul din asistenții săi - faultul asupra lui Nedved producându-se în afara suprafeței de pedeapsă. Așadar, la pauză era 1-1.

Prima parte a reprizei secunde a semănat aproape perfect cu începutul meciului. Iarăși Barthez s-a opus providențial la un șut al lui Nedved - de la 15 metri - dar cum ocaziile se răzbună, în minutul 59 Djorkaeff a înscris destul de lejer, după o fază excelent lucrată de inepuizabilul Henry.

De notat e faptul că Djorkaeff a marcat la patru minute după ce a fost introdus în teren de selecționerul Lamerre și la a patra atingere de balon.

Așadar - e clar! Franța a obținut deja biletele pentru sferturile de finală a lui EURO 2000, iar Cehia va pleca acasă după meciul cu Danemarca, astfel nemaiputând să-și apere locul 2 ocupat în urmă cu patru ani, la aceeași competiție.

La fluierul arbitrului englez Graham Poll s-au aliniat următorii:

Cehia: Srnicek - Repka, Rada, Bejbl (min. 50 - Lokvenc), P. Gabriel (min. 46 - Fukal) - Poborsky, Rosicky (min. 60 - Jankulovsky), Nemec, Nedved - Smicer, Koller.

Franța: Barthez - Thuram, Desailly, Blanc, Candela - Vieira, Petit (min. 46 - Djorkaeff), Deschamps, Zidane - Henry (min. 90 - Wiltord), Anelka (min. 55 - Dugarry).

Cartonașe galbene: P. Gabriel, Nemec, Jankulovsky, respectiv Thuram.

LEO SFÂRA

Djorkaeff - cu un șut sec - a adus victoria „cocoșului galic"

„Portocala mecanică" a ajuns în sferturi

OLANDA - DANEMARCA 3-0 (0-0)

Arena „De Kuip" din Rotterdam a găzduit aseară cea de-a patra partidă din cadrul grupei D a lui EURO 2000. Față în față s-au aflat două laureate ale Campionatului European, Olanda și Danemarca, ambele cu câte un titlu continental în palmares. Cincizeci de mii de spectatori, în marea lor majoritate îmbrăcați în „orange", culoarea tradițională a Olandei, au aplaudat victoria și calificarea țării gazde în sferturile de finală. Elevii lui Frank Rijkaard au avut nevoie de înscrierea primului gol pentru a demonstra că sunt o favorită la titlu, până în minutul 57 jocul lor nereușind să convingă. Danemarca a reușit o replică bună timp de aproape o oră, însă a căzut psihic în momentul primirii celui de-al doilea gol.

Repriza întâi prezintă o echipă landeză așezată ofensiv în teren, în căutarea unei cât mai rapide deschideri a scorului. Însă, nordicii arată o altă față în comparație cu partida din compania Franței, demonstrând că știu să se grupeze bine în defensivă și să contraatace periculos. Urmașii lui Hamlet cedează deliberat inițiativa gazdelor, care însă nu se dovedesc prea inspirate în careul danez. Pe acest fond contrele „vikingilor" apar firesc și sunt extrem de tăioase. Meciul are ritm, iar în a doua jumătate a reprizei apar și ocaziile. În minutul 29, Schmeichel se opune pe rând șuturilor din careu ale lui Kluivert și Overmars, reușind același lucru și șapte minute mai târziu, în fața lui Davids. Ocazia reprizei îi aparține danezului Gravesen care în minutul 44 țintește transversala porții olandeze cu un șut de la 14 metri.

Repriza secundă începe cu o dominare ușoară a danezilor, Bisgaard și Gronkjaer încercând vigilența lui Van der Sar. „Portocala mecanică" profită de spațiile mai mari din apărarea adversă și deschide scorul în minutul 57. Bergkamp driblează doi fundași, trage în Schmeichel, mingea deviază la Kluivert, care găsește colțul lung cu un șut sec de la marginea careului. Nu trec decât opt minute și gazdele se desprind, Ronald de Boer reluând simplu în plasă o excelentă centrare a lui Zenden.

Dezlănțuiți, olandezii mai înscriu o dată în minutul 77, Zenden finalizând o excelentă cursă a lui Reiziger. Nordicii au șansa golului în minutul 82, dar Schjonberg ratează o lovitură de la 11 metri după un fault a lui Van der Sar la Sand.

Finalul declanșează fiesta în tribunele stadionului, miile de suporteri olandezi sărbătorind calificarea echipei favorite.

Zenden a fost argintul viu al acțiunilor ofensive olandeze

Formații:

Olanda: Van der Sar (min. 89 Westerveld) - Reiziger, F. De Boer, Konterman, Van Bronkhorst - Zenden, Cocu, Davids, Overmars (min. 61 R. De Boer) - Kluivert, Bergkamp (min. 76 Winter). **Antrenor**: Frank Rijkaard.

Danemarca: Schmeichel - Colding, Schjonberg (min. 82 Helveg), Henriksen, Heintze - Gravesen (min. 67 B. Nielsen), A. Nielsen (min. 61 Toefting) - Bisgaard, Gronkjaer - Sand, Tomasson. **Antrenor**: Bo Johansson.

Cartonașe galbene: Van der Sar, Reiziger, Konterman, Van Bronkhorst, respectiv A. Nielsen.

DACIAN TODUȚA

Clasament

1. Franța	2	2	0	0	5-1	6
2. Olanda	2	2	0	0	4-0	6
3. Cehia	2	0	0	2	1-3	0
4. Danemarca	2	0	0	2	0-6	0

Mutu - la Reggina?

Atacantul român Adrian Mutu, care evoluează la clubul italian Internazionale Milano, ar putea fi cedat, la sfîrșitul acestei săptămîni, grupării Reggina, a anunțat, vineri, cotidianul Corriere dello Sport.

Conducerea clubului Internazionale Milano l-ar putea ceda la Reggina și pe portarul Fabrizio Ferron. Gruparea milaneză l-ar putea vinde, contra sumei de aproximativ 3,7 milioane de dolari, la Vicenza pe atacantul Mohamed Kallon.

DIACONESCU - FOARTE APROAPE DE F. C. ARGEȘ

Fotbalistul arădean Emilian Diaconescu este foarte aproape de un transfer de la UTA la F. C. Argeș. Solicitat de antrenorul Marian Bondrea, „Tassoti" se află pe picior de plecare în orașul din Trivale, unde ar urma să efectueze, luni, prima ședință de pregătire în tricoul alb-violet. Suma de transfer și detaliile contractuale vor fi stabilite în cel mai scurt timp.

A. H.

Frăsineanu - suspendat

Jucătorul Cornel Frăsineanu va fi sancționat de conducerea clubului Universitatea Craiova conform regulamentului de ordine interioară, deoarece nu s-a prezentat, vineri, la antrenamentul echipei oltene, a declarat agenției MEDIAFAX antrenorul Florin Marin. Marin a spus că în cazul în care Frăsineanu nu se va prezenta pînă duminică, la pregătirile echipei craiovene, va fi suspendat pe o perioadă de doi ani, adică pînă la sfîrșitul contractului său cu clubul oltean. Jucătorii formației Universitatea Craiova au plecat, vineri, spre București pentru a efectua vizita medicală la Institutul Național de Medicină Sportivă.

Lumea vitezei pe patru roți

Duminică, de la orele 20,00 (în direct la PRO TV) se va disputa a opta etapă a sezonului 2000 al Formulei 1, Marele Premiu al Canadei. Așadar, caravana automobilistică din F 1 schimbă din nou conținutul, gazdă fiindu-i pentru trei zile pitorescul oraș Montreal. Purtând numele fostului mare campion, Gilles Villeneuve, tatăl lui Jacque Villeneuve, circuitul canadian este o adevărată provocare pentru piloți, aici, an de an, abandonurile făcând „sarea și piperul" cursei. Gradul de dificultate al circuitului este ridicat, cele două „ace de păr" din extreme solicitând la maxim monoposturile.

Câteva date tehnice despre „Gilles Villeneuve" lungimea totală este 4,427 km; se vor parcurge 69 de tururi pe o distanță

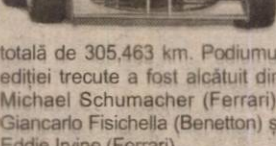

totală de 305,463 km. Podiumul ediției trecute a fost alcătuit din Michael Schumacher (Ferrari), Giancarlo Fisichella (Benetton) și Eddie Irvine (Ferrari).

La capitolul noutăți putem aminti doar tratativele care se duc pentru componența scuderiilor în edițiile viitoare. Revenit ca manager la Benetton, Flavio Briatore, are gânduri mari, intrând în tratative cu frații Schumacher pentru sezonul 2002. Michael ar fi tentat să se întoarcă la echipa care i-a adus cele două titluri mondiale, în 1994 și 1995, dar Ralph pare decis să continue cu BMW.

Cel mai curtat pilot este Jacques Villeneuve, Mc Laren, Benetton, BMW și chiar Ferrari făcându-i „ochi dulci" canadianului. Acesta însă a declarat că prima opțiune rămâne pentu actuala sa echipă BAR, dacă va fi menținut motoristul Honda.

DACIAN TODUȚA

Șah școlar

Inspectoratul școlar județean Arad, în colaborare cu Comisia județeană de șah a Direcției pentru tineret și sport a județului Arad organizează un concurs de șah școlar individual pe categorii de vârstă.

Sunt invitați a lua parte un număr cât mai mare de elevi.

Amănuntele se vor stabili cu ocazia ședinței tehnice care va avea loc marți, 20 iunie, ora 9,00, după care urmează imediat prima rundă.

Competiția va fi dotată cu diplome și se va desfășura în sala de la parterul Clubului sportiv școlar Arad (pe malul Mureșului, lângă Asociația sportivă Constructorul).

„CUPA ASTRA" - UN TURNEU UNIC ÎN ȚARĂ

În perioada 23-25 iunie, la bazinul din Pădurice va avea loc o nouă ediție a „Cupei Astra". Organizată la inițiativa antrenorului Erwin Homolka, competiția se adresează copiilor de 13 ani (născuți în 1987). Ideea s-a născut datorită lipsei întrecerilor naționale, rezervate acestei categorii. „Demarată" în anul 1995, „Cupa Astra" a crescut treptat în amploare, ajungându-se ca în această ediție, să participe un număr de opt echipe împărțite în două serii. Este vorba despre Szentes (Ungaria), Dinamo București, CSȘ I București, Palatul Copiilor Arad - grupa A, Hodmezővasarhely (Ungaria), Viitorul Cluj, Crișul Oradea și Astra Arad - grupa B. Meciurile se vor disputa pe durata a patru reprize de câte 5 minute. Vor fi acordate premii celui mai bun jucător al turneului, celui mai tehnic poloist și golgeterului competiției. Merită specificat faptul că turneul se bucură de mare popularitate, fiind singurul din țară la categoria 13 ani, iar formațiile sunt de valoare apreciabilă. Întrecerea este găzduită după ce anul trecut C. S. Astra a fost invitată la Szentes, la un turneu impresionant care a reunit 50 de echipe din 10 țări. Pentru reușita ediției 2000 a „Cupei Astra", se vor implica Federația Română de Polo, Consiliul Local Municipal, D. J. T. S. Arad și Clubul Astra. Partidele vor fi arbitrate de cavaleri ai fluierului din orașul nostru, între care Barbu Ghițan, antrenorul echipei de seniori sau Attila Brosovszky, jucător la aceeași formație. Precizând că dl. Homolka se ocupă atât de instruirea Astrei cât și de gruparea de la Palatul Copiilor, iată cele două loturi arădene:

Astra: Constantin, Cotrău, Ranca, Molnar, Földenyi, Torcoș, Iuhász, Gubovici, Samuilă.

Palatul Copiilor: Negrea, Mandache, Cozma, Oachiș, Atănăsoaie, Berbece, Mereg, Cioban, Cârlan.

ADRIAN HĂRȚĂU

Arădeanca Adriana Popa - „argint" la Cupa Europei

Timp de trei zile, 9-11 iunie, localitatea maghiară Gyula a fost gazda Cupei Europei la box thailandez. La competiție au luat parte peste 50 de cluburi de specialitate din țările „Bătrânului Continent".

Spre satisfacția noastră, singura sportivă ce a reprezentat Aradul, Adriana Popa (CȘ Astra) a reușit o performanță deosebită, câștigând medalia de argint la categoria - 50 kilograme. Pregătită de antrenorul Sorin Jurma, Adriana a participat pentru prima oară la acest gen de întrecere, ea fiind specializată în kick-box, sport în care spre deosebire de boxul thailandez nu sunt permise loviturile cu coatele și picioarele.

În perioada 23-25 iunie a.c., la Casa de Cultură din Salonta este programată Cupa Bushido la kick-boxing, întrecere rezervată tinerilor între 10 și 21 de ani.

CĂLIN MNERIE

Aerobic sportiv

Dorin Cordoș - campion național de juniori II

Zilele trecute, la Constanța, s-au desfășurat C. N. de aerobic sportiv rezervate juniorilor II. Sportivii arădeni de la C. S. M. Conar au avut o comportare remarcabilă. Astfel, **Dorin Cordoș** a cucerit titlul de campion național, în timp ce **Andrei Domșa** a devenit vicecampion de juniori II.

În paralel, a avut loc și Cupa Farul, dar ea a fost rezervată juniorilor I. Și aici, sportivii arădeni s-au comportat lăudabil. Locul I a revenit lui **Bogdan Popa**, iar pe locul III s-a clasat **Sebastian Petruț**.

Sportivii arădeni sunt pregătiți de Ramona Haidu, Andrea Toth și Georgeta Șimonca, iar conducătorul secției de aerobic sportiv de la CSM Conar este Ovidiu Șerban.

D. SCRIDON

Grupa A

EURO 2000 Belgium - The Netherlands

„Pensionari ai Europei", arătați-le ce știți!
ROMÂNIA-PORTUGALIA

Numărăm orele până la startul celui de-al doilea joc al „tricolorilor" la Euro 2000. Unul de o importanță capitală. Un lucru e cert, România nu are voie să piardă pentru a rămâne în „cărțile" calificării în sferturi. Portughezii vin după o splendidă victorie asupra Angliei, în timp ce ai noștri au în desagă doar un punct, obținut în fața campionilor europeni en titre. Lusitanii au de partea lor moralul, noi avem atú-ul că în preliminarii le-am luat patru puncte din șase. Așadar, șanse egale pentru cele două combatante, forma de moment a jucătorilor și sclipirile geniilor Hagi și Figo, putând face diferența. Există toate premisele pentru un spectacol de înaltă ținută, interesul olandezilor pentru acest meci fiind unul ridicat, dovadă faptul că toate biletele au fost vândute.

Veștile din tabăra „tricolorilor" sunt bune. Atât portarul Stelea, cât și fundașul Contra sunt apți de joc, medicul lotului, Pompiliu Popescu declarându-i refăcuți complet.

După o călătorie de aproape trei ore cu autocarul, băieții pregătiți de Emeric Jenei au ajuns la Arnhem, locul de disputare al „războiului" româno-portughez. Timp de trei zile vom fi „olandezi", în orașul unde Nanu evoluează cu succes, în echipa locală Vittese. Și aici, probabil, vom avea sprijinul suporterilor olandezi, chiar dacă selecționerul nostru a renunțat la Nanu cu puține zile înaintea lui Euro 2000.

Emerich Jenei va adopta, probabil, clasicul sistem 1-4-4-2, cu marcaj în zonă, dar și cu un „jandarm" la Figo. Variantele selecționerului în anihilarea mijlocașului de la Barcelona sunt D. Munteanu, Chivu, Gâlcă, Contra și D. Petrescu. Cine va avea ingrata misiune de „lichidare" a șeptarului portughez, vom ști doar înaintea jocului. Cota lui Figo a crescut amețitor, italienii de la Lazio oferind 60 de milioane de dolari pentru achiziționarea acestuia.

Va fi Dorinel Munteanu cel care îl va anihila pe Figo?

Ceva însă tulbură liniștea „tricolorilor". Este vorba de conflictul iscat între Adi Mutu și antrenorul Jenei. Primul i-a reproșat faptul că a jucat doar 15 minute cu Germania, prea puțin pentru a arăta ceva, în timp ce Jenei i-a replicat: **„să-l fi scos pe Ilie sau pe Moldovan pentru a-ți face loc ție?"** Mai mult ca sigur, pentru această „obrăznicărie", interistul va șlefui banca de rezerve și în acest meci, cu Portugalia.

Referitor la declarația portughezilor, cum că România ar fi o echipă de pensionari, selecționerul Jenei a spus: „**E treaba lor dacă spun că noi avem o echipă bătrânească. Un proverb românesc zice că cine nu are bătrâni să-i cumpere. Acest lucru îl vom demonstra noi prin prestația de pe teren.**"

„Pensionari ai Europei", o țară întreagă vrea să le arătați acestor îngâmfați portughezi ce știți, adevărata voastră valoare. Și mai vor ceva, milioanele de români de acasă, să danseze și să cânte pe străzi, la sfârșitul jocului din această seară. **„Tricolori", faceți-i fericiți pe români!**

De partea cealaltă, antrenorul Humberto Coelho are o mare dilemă. De obicei, echipa care câștigă nu se schimbă, dar lusitanul ar dori să umble puțin la formula de start. În defensivă, Secretario ar putea fi preferat în locul lui Xavier, dar și pentru postul de fundaș central la marcaj se bat doi jucători: Vidigal și Paulo Sousa. Suspendat pentru primul joc, cel cu Anglia, atacantul Pauleta ar putea reveni în ofensiva lusitanilor. Presa portugheză nu mai contenește cu laudele după jocul cu Anglia; mai mult, se și văd campioni ai Europei, iar pe Figo îl dau drept câștigător al „Balonului de Aur". Poate vor reuși băieții noștri să le mai tempereze elanul...

Partida de **astăzi** se va disputa pe stadionul Gelredome din Arnhem, de la **orele 19,00** și va fi condusă la centru de arbitrul Gilles Vissierre.

Formații probabile:

România: Stelea-Contra, Ciobotariu, Gică Ppescu, Filipescu (Chivu) - Dan Petrescu, Gâlcă, Hagi, D. Munteanu-Ad. Ilie, V. Moldovan. **Antrenor**: Emeric Jenei.

Portugalia: Baia-Dimas, Jorge Costa, Vidigal (Paulo Sousa), Abel Xavier (Secretario)-Joao Pinto, Rui Costa, Paulo Bento, Figo-Nuno Gomes, Pauleta. **Antrenor:** Humberto Coelho.

DANIEL SCRIDON

EGALITATE ÎNTRE ROMÂNI ȘI LUSITANI

Selecționata de fotbal a României a înregistrat patru victorii, două egaluri și patru înfrîngeri, înscriid nouă goluri și primind zece, în întîlnirile directe din palmares cu reprezentativa Portugaliei.

Din cele 10 meciuri, șase s-au disputat în orașe portugheze, trei partide în București și unul pe teren neutru, la Nantes. Primul meci dintre cele două reprezentative s-a disputat, pe data de 13 iunie 1965, la Lisabona, în preliminariile Cupei Mondiale și a revenit lusitanilor cu scorul de 2-1, dar în meciul revanșă, disputat la București, România a învins cu scorul de 2-0. Ultimele două meciuri dintre selecționatele României și Portugaliei s-au disputat în preliminariile actualului Campionat European, românii învingînd, cu scorul de 1-0, în anul 1998, la Porto și făcînd scor egal, 1-1, în anul 1999, la București. În ultimele patru meciuri echipa noastră a obținut două victorii și un egal pe teren portughez și un egal la București. Dintre cele 10 meciuri disputate de cele două selecționate, patru s-au jucat în preliminariile Cupei Mondiale, trei în Campionatul European (unul la turneul final și două în preliminarii) și trei partide au fost amicale.

Gheorghe Hagi va evolua, în cazul în care va fi introdus pe teren, cu ocazia partidei cu Portugalia, în meciul cu numărul 124 din cariera sa de tricolor, pentru Gheorghe Popescu va fi meciul cu numărul 100, pentru Viorel Moldovan, meciul 50, iar Liviu Ciobotariu se va afla la a 25-a selecție în echipa națională.

Pe viață și pe moarte
ANGLIA - GERMANIA

Două dintre formațiile ce au dezamăgit în primele meciuri la EURO 2000, Anglia și Germania, se întâlnesc astăzi, la Charleroi, începând cu orele 21,45. Este o partidă de totul sau nimic, pentru că cine pierde va spune „adio" Beneluxului, România și Portugalia fiind celelalte componente ale grupei B ce aspiră la un loc în „sferturi".

Pierzând cu 3-2 întâlnirea cu lusitanii, după ce la un moment dat avea un avantaj de două goluri, naționala Angliei se află pe marginea prăpastiei, antrenorul Kevin Keegan fiind puternic contestat de suporteri. Mai mult, două piese de bază din angrenajul „albilor", Adams și McManaman vor sta pe tușă meciurile viitoare, din cauza accidentărilor. Mai este și „cazul" Beckham, care iritat de huiduielile propriilor susținători după meciul cu Portugalia, le-a arătat acestora degetul mijlociu al mâini drepte, și s-ar putea să ia loc pe banca de rezerve în meciul împotriva Germaniei. În aceste condiții, formula de start a Albionului ar putea arăta astfel: Seaman-G. Neville, Keown, Campbell, P. Neville-Beckham (Barmby), Ince, Scholes, Wise - Shearer, Owen.

De cealaltă parte, campioana Europei este obligată să-și apere titlul cucerit acum 4 ani în Anglia și de aceea nu concepe alt rezultat decât victoria în partida de astăzi. Veteranul Matthaus a amenințat că va părăsi cantonamentul echipei sale, după ce a fost considerat principalul vinovat al jocului slab prestat de „panzer" împotriva „tricolorilor", însă tehnicianul Ribbeck l-a păstrat pe Lothar în... lot. În lipsa atacantului Oliver Bierhoff - accidentat la gamba piciorului drept - banderola de căpitan va trece pe brațul goalkeeperului Kahn, în timp ce cuplul de atacanți va fi format din Ulf Kirsten și Carsten Janker. O formulă de început a nemților ar putea arăta astfel: Kahn-Rehmer, Matthaus, Novotny-Babbel (Deisler), Jeremies, Scholl, Hässler, Zige-Kirsten, Janker.

Să mai precizăm că este cea de-a 23-a confruntare între cele două selecționate, bilanțul întâlnirilor directe prezentându-se astfel: 9 victorii Anglia, 5 rezultate de egalitate și 8 succese ale Germaniei, cu un golaveraj de 38 la 29 în favoarea englezilor.

Întâlnirea din această seară va fi condusă la centru de arbitrul italian Pierluigi Collina.

CĂLIN MNERIE

Va reuși David Beckam să se ridice din genunchi în meciul cu Germania?

Grupa B

„Plavii" se luptă cu „vikingii"
NORVEGIA - IUGOSLAVIA

Puternicul T. Flo – „spin" în coasta apărării sârbe.

După surpriza oferită de vikingi, în chiar primul joc al Grupei C, când au învins - surprinzător - una din echipele considerate favorite, Spania, iată că mâine urmează un nou examen dificil al elevilor lui Johan Semb, partida cu Iugoslavia.

Sârbii sunt pe jar după meciul contra Sloveniei, acel 3-3, plus eliminarea lui Mihaijlovic, iar acum, pentru a putea spera la calificare este imperios necesar să se obțină victoria. Nu de alta, dar în ultimul meci, cel cu Spania, nu e tocmai ușor să învingi.

Mai liniștiți sunt norvegienii, cărora le este suficient și un egal, pentru a face un pas spre sferturile de finală. Cu o victorie, nici nu se mai pune problema calificării, ea fiind realizată.

Dacă norvegienii nu vor face schimbări majore în lot, singurul absent fiind accidentatul Berg, la „plavi" e de așteptat câteva modificări, antrenorul Boskov neputând fi mulțumit de randamentul câtorva fotbaliști, tocmai în importantul meci împotriva foștilor concitadini.

În această situație, la fluierul arbitrului scoțian Hugh Dallas, se pot alinia următoarele formații:

Norvegia: Myhre - Heggen, Eggen, Bragstad, Bergdölmö - Bakke, Skammeśmal, Mykland, Iversen - Solskjaer, T. Flo.

Iugoslavia: Kralj - Saveljic, Djukic, Djorovic, Nadj - Stankovic, Jokanovic, Stojkovic, Dmlovic - Mijatovic, Miloșevic.

Meciul, care va începe la ora 21,45, va fi transmis în direct pe TVR1.

LEO SFÂRA

În căutarea reabilitării
SPANIA-SLOVENIA

Speranțele ibericilor se leagă de Raul.

Fotbaliștii spanioli caută, duminică, reabilitarea în fața Sloveniei, după insuccesul suferit în meciul cu Norvegia. Aspru criticată de ziarele din Peninsulă, echipa lui Jose Antonio Camacho este, acum, precum un taur rănit în arenă, gata să se năpustească asupra adversarului. Selecționerul hispanic a anunțat trei schimbări în formula standard - Abelardo îi va lua locul lui Paco, Mendieta va face rocadă cu Fran, iar Alfonso va fi utilizat în atac, pe postul lui Urzaiz.b Camacho a adăugat, totuși, că aceste modificări nu au legătură cu eșecul de marți. Molina va fi menținut, se pare, între buturi. Spania mizează pe inspirația lui Raul, care și-a prelungit contractul cu Real Madrid până în 2005, devenind cel mai bine plătit jucător din lume. De cealaltă parte, nu se prea întrevăd noutăți în „unsprezecele" de start al Sloveniei. După sperietura produsă Iugoslaviei, echipa slovenă continuă să fie degajată, convenindu-i postura de outsideră. În cursul săptămânii, fotbaliștii pregătiți de „principalul" Katanec s-au întâlnit și s-au întreținut cu suporterii, într-un bar. Ei rămân, oricum, combativi și periculoși, presiunea psihologică apăsând pe umerii spaniolilor. Spanioli care, în cazul unei noi înfrângeri, sunt practic scoși din cursă, ratând calificarea. Meciul se va desfășura cu începere de la orele 19,00. Iată cele două teamuri probabile:

Spania: Molina-Salgado, Abelardo, Hierro, Aranzabal, Etxeberria, Guardiola, Valeron, Mendieta, Raul, Alfonso.

Slovenia: Dabanovic-Milanic, Galic, Milinovic, Novak, Ceh, Karic, Rudonja, Pavlin, Zahovic, Udovic.

ADRIAN HĂRȚĂU

UNIVERSITATEA DE VEST "VASILE GOLDIȘ"

ARAD, B-DUL REVOLUȚIEI NR.81, TEL.057/280335

UNIVERSITATE ACREDITATĂ DE SENATUL ROMÂNIEI

1990 10 ani de existență - 4000 de licențiați 2000

ADMITERE - 15 IULIE 2000

LA FACULTĂȚILE

1. DREPT - ACREDITATĂ
- specializări: Științe Juridice, Științe Juridice și Administrative,Științe Juridice - Lb. moderne
- învățământ la Zi - 300 locuri, învățământ Frecvență Redusă - 150 locuri
- învățământ la Distanță - 150 locuri

2. MARKETING, MANAGEMENT, INFORMATICĂ - ACREDITATĂ
- specializări: Marketing, Administrarea Afacerilor, Finanțe - Contabilitate, Management Turistic și Comercial, Economia Mediului, Economia și Gestiunea Produselor Agricole și Alimentare
- învățământ la Zi - 200 locuri, învățământ Frecvență Redusă - 100 locuri
- învățământ la Distanță - 100 locuri

3. MEDICINĂ
- specializări: Medicină Generală, Medicină Holistică și Terapii Complementare, Fiziokinetoterapie
- învățământ la Zi - 120 locuri

BIOINGINERIE MEDICALĂ
- specializări: Substanțe Bioactive si Biotehnologie Medicală, Bioinformatică si Management Sanitar
- învățământ la Zi -120 locuri

4. STOMATOLOGIE - ACREDITATA
- specializări: Medicină Stomatologică
- învățământ la Zi - 120 locuri

5. BIOLOGIE
- specializări: Biologie - Chimie, Biologie - Geografie, Ecologie - Protecția Mediului
- învățământ la Zi - 60 locuri

6. ȘTIINȚE UMANIST - CREȘTINE
- specializări: Istorie - Lb. Engleză, Jurnalistică - Lb. Engleză, Studii Europene, Biblioteconomie - Lb. Moderne
- învățământ la Zi - 60 locuri.
- învățământ la Distanță - 60 locuri

7. ȘTIINȚE POLITICE
- specializări: Științe Politice - Filosofie, Științe Politice - Sociologie, Psihologie, Științe Politice - Psihologie, Psihopedagogie
- învățământ la Zi - 60 locuri

8. EDUCAȚIE FIZICĂ ȘI SPORT - ACREDITATĂ
- specializări: Educație Fizică și Sport
- învățământ la Zi - 60 locuri

LA COLEGIILE

1. COLEGIUL UNIVERSITAR PEDAGOGIC
- specializări: Institutor Muzică, Institutor Desen, Institutor Educație Fizică, Institutor Limbi Moderne
- învățământ la Zi - 50 locuri, învățământ la Distanță - 50 locuri

2. COLEGIUL UNIVERSITAR JURIDIC
- specializări: Grefieri, Referent Notarial, Referent Avocatură, Referent Administrativ, Agenți imobiliari
- învățământ la Zi - 60 locuri

3. COLEGIUL UNIVERSITAR DE CONTABILITATE ȘI INFORMATICĂ DE GESTIUNE
4. COLEGIUL UNIVERSITAR DE CONDUCEREA UNITĂȚILOR COMERCIALE
5. COLEGIUL UNIVERSITAR SANITAR
6. COLEGIUL UNIVERSITAR DE PROFILAXIE
7. COLEGIUL UNIVERSITAR DE COSMETICĂ MEDICALĂ
8. COLEGIUL UNIVERSITAR DE BALNEOFIZIOTERAPIE
9. COLEGIUL UNIVERSITAR DE BIOCHIMIE MEDICALĂ
10. COLEGIUL UNIVERSITAR DE BIOTEHNICA MEDICALA
11. COLEGIUL UNIVERSITAR DE PREVENȚIE STOMATOLOGICĂ
12. COLEGIUL UNIVERSITAR DE TEHNICA DENTARĂ
13. COLEGIUL UNIVERSITAR DE ARHITECTURĂ PEISAGISTICĂ
14. COLEGIUL UNIVERSITAR DE MĂIESTRIE SPORTIVĂ
- învățământ la Zi - 60 locuri

Notă! Absolvenții învățământului de scurtă durată (ai Colegiilor Universitare Pedagogice) pot să-și continue studiile la învățământul de lungă durată, forma de Zi sau învățământ la Distanță.

ȘCOALĂ POSTLICEALĂ:
- specializări: Agent vamal, Agent comercial, Agent de turism, Asistent social, Asistent medico-social, Asistent de farmacie, Contabilitate - Informatica, Brocker, Relații Publice- Secretariat, Tehnician Cadastru, Cameraman - Fotoreporter, Tehnician măsurători în construcții, Agent expediții transport intern și extern.

La Școala Postliceală se pot înscrie absolvenți de liceu cu sau fără diplomă de bacalaureat.

ÎNSCRIERI ÎN PERIOADA 15.06 - 14.07.2000

ADMITEREA SE FACE PE BAZA MEDIEI DE LA BACALAUREAT. PENTRU ABSOLVENȚII DIN ACEST AN ESTE SUFICIENTĂ ADEVERINȚA DE ABSOLVIRE

FACILITĂȚI IMPORTANTE LA ACHITAREA TAXEI DE ȘCOLARIZARE:

Taxele de școlarizare sunt mai mici decât taxele percepute de celelalte universități din țară, și s-au micșorat cu 20% față de anul universitar 1999-2000.

Achitarea integrală a taxei la termenul primei rate atrage o reducere de 10% din întreaga taxă sau se poate eșalona în trei rate.

Rata I-a - 31 iulie pentru studenții admiși în anul I
- 01 octombrie pentru ceilalți studenți

ACTE NECESARE LA DOSAR:

- **Diploma de bacalaureat în original (pt. promoția 2000 adeverință de absolvire)**
- **Certificat de naștere și cel de căsătorie (copie legalizată)**
- **Adeverință medicală privind starea sănătății**
- **Trei fotografii 3/4**
- **Dosar plic**

BENEFICIAZĂ DE BURSE SPECIALE ÎN ANUL I

- **candidații care au media 10 la bacalaureat**
- **candidații care sunt laureați la olimpiade**

ÎNCURAJAREA PERFORMANȚEI

Studenții beneficiază de stagii la facultăți de prestigiu din Franța, Italia, Israel, SUA, Ungaria, pe bază de programe speciale de învațământ, finanțate integral de Universitate.

INFORMAȚII UTILE

Facultatea de Drept, B-dul Revoluției nr.94, tel. 057/210171
Facultatea de Marketing, Calea Victoriei nr.33-35, tel. 057/213066
Facultatea de Medicină, Bioinginerie Medicală, Stomatologie, Str. Feleacului nr.1, tel. 057/256391
Facultatea de Biologie, B-dul Revoluției nr.85-87, tel. 057/280433
Facultatea de Științe Umanist - Creștine, Str. Unirii nr.3, tel. 057/282324
Facultatea de Științe Politice, Str. Feleacului nr.1, tel. 057/256394
Facultatea de Educație Fizică și Sport, Str. Praporgescu nr.1-3, tel. 057/254108
Colegiul Universitar Pedagogic, Str. Cocorilor, nr. 57. tel. 057/243777
Școala Postliceală, Str. Feleacului nr.1, tel. 057/256391

FILIALE

Înscrierile la filiale se fac în perioada 15.06 -15.07.2000
Admiterea în 16 iulie 2000 la:
Satu Mare, tel. 061/768028
Baia Mare, tel. 062/213302
Zalău, tel. 060/615464
Sebiș, tel. 057/422083
Sighetu Marmației, tel. 062/318509
Marghita, tel. 059/361376
Aleșd, tel. 059/340381
Bistrița,tel. 063/219484
Hunedoara, tel. 054/713341
Ineu, tel. 057/511870

INSTITUȚIE ACREDITATĂ DE CĂTRE SENATUL ROMÂNIEI, CONSACRATĂ PRIN VALOARE ȘI COMPETITIVITATE ÎN SISTEMUL NAȚIONAL DE ÎNVĂȚĂMÂNT ȘI EDUCAȚIE

Prin activitatea sa de până acum, Universitatea de Vest "Vasile Goldiș", facultățile și colegiile sale au concretizat cu succes, în orientarea și conținutul procesului didactic și cercetarea științifică misiunea, principalele obiective și strategii ale instituției. Procesul de învățământ desfășurat în Universitatea de Vest "Vasile Goldis", se caracterizează prin modernitate, dinamism și nivel științific ridicat.

ANUNȚ PUBLICITAR

În calitate de lichidator înscris în Registrul Comerțului Arad, firma **UNIVERSAL PROCESS EQUIPMENT**, Inc. cu sediul în Roosevelt, New Jersey, USA, reprezentată prin SC EXPERT SA Arad, anunță scoaterea la vânzare, prin licitație publică deschisă cu strigare, a următoarelor active și bunuri neadjudecate la licitațiile anterioare, aparținând societății ARCHIM SA Arad, cu sediul în România, com. Vladimirescu, jud. Arad, tel. 057-514923, 057-514915, fax. 057-514935.

Nr. Crt.	Denumirea activului	Descriere sumară a activului sau bunurilor componente	Preț pornire licitație total (mii lei)
1.	Batalul de nămol	O suprafață de circa 115.000 mp teren în afara incintei ARCHIM, amenajat pentru depozitarea și uscarea nămolurilor provenite de la instalațiile de tratare apă industrială	83.200
2.	Batal gol de ape fosfoamoniacale	Iaz batal hidroizolat, cu capacitatea de 150.000 mc, investiție terminată în anul 1990 și nepusă în funcțiune, amplasat la circa 2 km de incinta ARCHIM, în Nordul digului de apărare al municipiului Arad și la Sud de DN 7	883.200
3.	Stație repompare cămine	Constă într-un bazin din beton și o stație de repompare acoperită pentru ape menajere și meteorice care se introduc în sistemul de canalizare al ARCHIM, deservind căminele de nefamiliști precum și blocurile de locuințe din zona coloniei de intervenție	30.955

Bunurile scoase la vânzare sunt:

Nr. crt.	Denumirea bunului	Nr. buc.	Preț pornire licitație
1.	Locomotivă LDH 125-079 1250 CP	1	71.795.091
2.	Locomotivă LDH 070 S476 700 CP	1	75.558.078
3.	Vagon cu 20 osii pentru transport reactor sinteză	1	194.816.296
4.	Vagoane cisternă de 45 mc pentru îngrășăminte lichide	22	21.073.726-25.750.809
5.	Macara HT 400	1	108.427.136

Prețul menționat nu cuprinde TVA aferent.

Bunurile pot fi vizitate la sediul societății ARCHIM în toate zilele lucrătoare, între orele 10,00 și 14,00, până în preziua licitației. În aceeași perioadă se pot consulta și documentațiile tehnice ale echipamentelor, precum și fișele de prezentare ale activelor și bunurilor cuprinzând: listele de imobilizări, utilaje și bunuri, descrierea sumară a acestora, precum și valoarea de inventar din care se poate calcula valoarea de pornire individuală în cazul în care comisia de licitație va aproba licitarea ca bunuri separate.

Licitația de vânzare va avea loc la sediul ARCHIM SA, în data de **4 iulie 2000, ora 10,00**, în ordinea din tabelul de mai sus.

Metoda de licitație este deschisă cu strigare, licitația desfășurându-se în conformitate cu prevederile Legii 99/99 titlul I, respectiv Normele Metodologice din HG 450/99 publicate în MO 295/24.06.1999. Pot participa la licitație persoane fizice și juridice române sau străine, care îndeplinesc condițiile prevăzute în HG 450/99 și **depun până în preziua licitației, 3 iulie 2000, orele 15,00** toate documentele prevăzute în Norme precum și garanția și taxa de participare la licitație pentru active și bunuri

Garanția de participare la licitație este de 10% din valoarea de pornire a licitației, pentru fiecare activ și bunuri în parte. După desfășurarea licitației, garanția se restituie integral tuturor participanților, cu excepția celor selectați, cărora li se va deduce această garanție din prima plată a prețului după adjudecare. În caz de nesemnarea contractului de vânzare/cumpărare din vina cumpărătorului, garanția nu se restituie.

Taxa de participare la licitație, care trebuie plătită de către toți participanții și nu se restituie în caz de neadjudecare, este de 1.000.000 lei pentru fiecare participant și fiecare activ în parte. Pentru bunuri nu se plătește taxă de participare.

INFORMAȚII SUPLIMENTARE cu privire la desfășurarea licitației se pot obține la sediul ARCHIM, ori prin tel. 057-514915, 057-259740 și documentația de prezentare se poate consulta la sediul ARCHIM zilnic, între orele 8,00 și 14,00.

(5550503)

PUBLICAȚIE DE VÂNZARE

BUNURI MOBILE

Anul 2000 Luna Iunie ziua 16

În temeiul art. 55 din Ordonanța Guvernului nr. 11/96 privind executarea creanțelor bugetare, aprobată prin Legea nr. 108/1996, cu modificările ulterioare, se face cunoscut prin prezenta că în ziua de 29, luna iunie, anul 2000, ora 10,00, în localitatea Lipova, str. Calea Maria Radna, nr. 331, la sediul debitorului

S.C. MOBILA SA Lipova,

se vor vinde prin licitație următoarele bunuri mobile:

Denumirea bunului mobil	Prețul de la care se pornește licitația	
1. Braț fotolii	2.495 buc. x 8.500 lei	21.207.500
2. HDS	2.655 mp x 300 lei	796.544
3. Mese tip B	12 buc. x 400.000 lei	4.800.000
4. Tabureți	9 buc. x 110.000 lei	990.000
5. Suport telefon	60 buc. x 110.000 lei	6.600.000
6. Blat set bere	1 buc. x 90.000 lei	90.000
7. Suport saltea	1 buc. x 195.000 lei	195.000
8. Cutie pâine	1 buc. x 132.000 lei	132.000
9. Paletă prototip	1 buc. x 1.000.000 lei	1.000.000
10. Etajeră	1 buc. x 85.000 lei	85.000
11. Elemente balcon	15 buc. x 2.000 lei	300.000
12. Cutie flori	2 buc. x 85.000 lei	170.000
13. Bănci finisate	40 buc. x 200.000 lei	8.000.000
14. Materiale, piese de schimb, materii prime (conform listei de inventar)		92.268.282

INFORMAȚII SUPLIMENTARE LA TELEFON 270202 INT. 227, 228.

MARI REDUCERI DE PREȚ!

LICHIDARE DE STOC!

SC TISZA-MUREȘ S.A.

prin fabrica de cărămidă Ceala

vinde cărămidă normală

la prețul de NUMAI 1300 lei/buc.

◆ **cărămizile eficiente cu reducere de 20%**

TELEFON: 057-280270.

S.C. TEXTIL S.A.

cu sediul în str. Patria

Angajează:

CONFECȚIONERE cu experiență la următoarele mașini ■ Kett ■ Simplă ■ Triplok

Informații la sediul firmei, persoană de contact ing. Fedorea Simona.

(5172014)

TEEN PLATIN

Vă invită la deschiderea noului magazin unde vă prezintă:

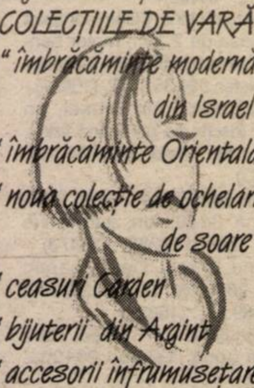

COLECȚIILE DE VARĂ

"îmbrăcăminte modernă din Israel

"îmbrăcăminte Orientală

"noua colecție de ochelari de soare

"ceasuri Carden

"bijuterii din Argint

"accesorii înfrumusețare

TEEN PLATIN

Str. N. Grigorescu nr.1-3 (lângă Rest. Chinezesc)

PUBLICAȚIE DE VÂNZARE

BUNURI MOBILE

Anul 2000 Luna Iunie ziua 16

În temeiul art. 55 din Ordonanța Guvernului nr. 11/96 privind executarea creanțelor bugetare, aprobată prin Legea nr. 108/1996, cu modificările ulterioare, se face cunoscut prin prezenta că în ziua de 3, luna iulie, anul 2000, ora 10,00, în localitatea Arad, str. Bucegi, nr. 5 bis, la sediul debitorului

S.C. COMESO ARAD SA,

se vor vinde prin licitație următoarele bunuri mobile:

Denumirea bunului mobil	Prețul de la care se pornește licitația
1. Combină recoltat E291 nr. inv. 304	1 buc. 120.000.000
2. Combină Claas Senator nr. inv. 323	1 buc. 105.060.000
3. Combină Claas Senator nr. inv. 324	1 buc. 98.940.000
4. Strung paralel nr. inv. 124	1 buc. 17.910.018

INFORMAȚII SUPLIMENTARE LA TELEFON 270202 INT. 227, 228.

SC „HORTICOLA" SA HORIA

Angajează FIRMĂ DE CONSULTANȚĂ

prin licitație, pentru întocmirea rapoartelor de evaluare a societății, în vederea privatizării.

Adresa: localitatea Horia, nr. 304, telefon 532191.

Consiliul de administrație

(5172150)

SC „HORTICOLA" SA HORIA

Angajează CONTABIL ȘEF

Informații - localitatea Horia nr. 304, jud. Arad.

Telefon 532191.

Consiliul de administrație

(5172150)

ASTRA VAGOANE ARAD S.A.
A TRINITY INDUSTRIES, INC. COMPANY

ANGAJEAZĂ:

SECRETAR DACTILOGRAF

CERINȚE OBLIGATORII:
Studii superioare (Facultate de limbi străine)
Cunoscător al limbii engleze scris și vorbit cursiv
Cunoștințe în domeniul calculatorului (Word, Excel)

CONSTITUIE UN AVANTAJ - cunoștințe de Internet.
Selecția va avea loc în săptămâna 19.06-23.06.2000.

Informații suplimentare la Serv. Personal Training, telefon: 234698.

SC „FRIGORIFER" SA Arad

● **ANGAJEAZĂ** prin concurs, în data de 6.07.2000, ora 8,00
■ **CONTABIL ȘEF**
■ **ȘEF SERVICIU FINANCIAR**
Condiții: - vechime minimă 5 ani
- domiciliul în Arad
- vârsta maximă 40 ani

Informații la sediul firmei, str. 6 Vânători nr. 55, telefon 289083 serv. personal.

● **ÎNCHIRIAZĂ**: - spații frigorifice cu temperaturi între 12-18°C
- spații frigorifice cu temperaturi între 0-10°C
- mașină frigorifică de 5,5 to
- spații fără frig

● **ACHIZIȚIONEAZĂ**:
■ PORCI Gr. 80-90 kg - 14.500 lei/kg
Gr. 91-130 kg - 16.000 lei/kg
Gr. 131-150 kg - 15.000 lei/kg
Gr. 150-180 kg - 14.000 lei/kg
■ Bovină adultă, peste 450 kg - 11.500 lei/kg
■ Tăurași 400 kg

INFORMAȚII LA TELEFON: 289083.

VÂNZĂRI APARTAMENTE O CAMERĂ

Vând urgent garsonieră etaj I, Calea 6 Vânători, îmbunătățită, garaj. Telefon 283906. (15680)

Vând garsonieră, et. III, Confecții. Telefon 251796, după ora 18. (14736)

Vând garsonieră, confort I, toate îmbunătățirile, zona Confecții. Telefon 221954. (15258)

Vând garsonieră bloc 123, Micălaca, parchetat, mochetat, zugrăvit, ușă schimbată la intrare, gresiat, faianțat, ocupabil imediat; preț 8.000 DM. Telefon 094.616.265. (15831)

Vând garsonieră, str. Patria, mobilată, 5.600 DM și garsonieră, str. Bușteni, mobilată, 13.600 DM. Telefon 095.840.947. (15553)

Vând garsonieră, confort I, Vlaicu, bl. Z.15. Telefon 234964. (15657)

VÂNZĂRI APARTAMENTE DOUĂ CAMERE

Vând apartament 2 camere, ultracentral. Telefon 282572. (15588)

Vând urgent apartament 2 camere, etaj 10, Vlaicu. Telefon 256859. (15471)

Vând apartament 2 camere, zona Macul Roșu, suprafață 60 mp. Telefon 095.599.490; 231801. (15672)

Vând apartament 2 camere, cf. I, Vlaicu. Telefon 274549. (15197)

Vând avantajos apartament 2 camere, Podgoria, et. 4/4. Telefon 219878, 092 372 730. (15211)

Vând apartament 2 camere, bucătărie, baie, balcon, boxă, decomandat, Vlaicu. Telefon 245082. (15297)

Vând urgent apartament 2 camere confort II, etaj II, Vlaicu, Fortuna. Telefon 275950; 245443. (15385)

Vând apartament 2 camere semidecomandate, zona III, etaj I, garaj, 23.000 DM negociabil. Telefon 267793. (15411)

Vând apartament 2 camere, decomandat, Vlaicu. Telefon 240077, 275688. (15378)

Vând apartament 2 camere, zona III Mal, cf. I, semidecomandat, 72 mp, parter înalt, scurgere separată, bucătărie mărită, geamuri termopan, ușă blindată, proaspăt zugrăvit, 18.000 DM, negociabil. Telefon 092 826 592. (14600)

Vând urgent apartament în casă, curte, grădină, gaz, 2 camere, bucătărie, antreu + pivniță, str. V. Moga nr. 52, Grădiște. Telefon 233912, orele 8-15. (15509)

Vând apartament 2 camere, (ne)mobilat, gresie, faianță, telefon, gaz, 15.000 DM. Telefon 267319. (15521)

Vând apartament 2 camere, decomandate, telefon, boxă, garaj, bl. 104, sc. A, ap. 2, Micălaca, vizibil între orele 17-19. Telefon 093.455.200. (15677)

Vând apartament 2 camere, decomandat, 84 mp, îmbunătățit, Z Vlaicu, 25.000 DM negociabil. Telefon 242430; 094.629.166. (15398)

Vând apartament 2 camere, confort I, sporit, îmbunătățit. Telefon 093.528.690. (15697)

Vând, schimb apartament 2 camere, 2 balcoane, decomandate, Aradul Nou, schimb 1 cameră + diferență. Telefon 095.802.169. (15743)

VÂNZĂRI APARTAMENTE TREI CAMERE

Vând apartament 3 camere, decomandat, et. I., Arad, str. I. Maniu, Podgoria, îmbunătățiri, preț 38.000 DM. Telefon 057/235498. (15252)

Vând apartament 3 camere, complet mobilat, parchetat, faianțat, gresiat. Telefon 095.782.505. (15313)

Vând apartament 3 camere, central, mobilat sau nemobilat. Telefon 092.295.320. (15341)

Vând apartament 3 camere, (ne)mobilat, gaz, telefon, garaj, centru Vladimirescu, 20.000 DM negociabil. Telefon 514235; 092.989.002. (15362)

Vând (schimb cu casă) apartament 3 camere, modernizat, zona 303. Telefon 267041 sau 094.246.378. (15531)

Vând apartament Samantha 3 camere. Telefon 222182. (15581)

Vând apartament 3 camere îmbunătățit, garaj autorizat, Micălaca, zona 100, 2.200 DM. Telefon 221333. (15661)

Vând apartament 3 camere, etaj I, ne(mobilat), Vlaicu, bloc B7. Telefon 223647. (15698)

Vând apartament 3 camere, zona Alfa, parțial îmbunătățit, bloc contorizat. Telefon 277369. (15713)

VÂNZĂRI APARTAMENTE 4-5-6 CAMERE

Vând apartament 5 camere, confort I sau schimb cu apartament 3 camere + diferență. Informații telefon 094.254.225 sau 266784.

Ocazie! Vând apartament 5 camere, et. I, zona Polivalentă, vedere spre Mureș. Telefon 092 621 405, 057-263789. (15210)

Vând apartament 4 camere, Vlaicu, bl. Z.28, sc. D, et. VII, ap. 19, preț 21.000 DM, negociabil. Telefon 289672; 289546. (15548)

Vând apartament 4 camere, îmbunătățit, bl. 337. Telefon 278462; 092.726.936. (15639)

Vând (schimb) apartament 4 camere Vlaicu, bloc Z 26, etaj 8/8, îmbunătățit. Telefon 251438, 281479. (15734)

Vând apartament 5 camere, Călimănești. Telefon 092.621.405; 057/263789. (15476)

VÂNZĂRI CASE

Vând casă, str. Abrud nr. 60. Telefon 261497. (15566)

Vând urgent 2 case din cărămidă, în aceeași curte, suprafața 1.000 mp, ocupabilă imediat, cartier Pârneava. Informații telefon 094.555.452. (14156)

Vând casă în Ungaria, asigur drept de ședere permanent în Ungaria, posibilitate fără viză Schengen, aștept numai oferte serioase. Telefon 092.622.767.

Vând casă, Aradul Nou. Telefon 279242. (15262)

Vând (schimb cu apartament 3 camere + diferență) casă cu toate facilitățile, 70.000 DM, negociabil. Telefon 271105. (15293)

Vând casă 4 camere, tot confortul, teren 1500 mp, str. Renașterii (Micălaca), 33.000 DM. Telefon 234604; 092.708.823. (15306)

Vând casă în roșu, 260 mp, teren 620 mp, în Vlaicu, apă, canalizare, 52.000 DM. Telefon 093 249 716. (15185)

Vând urgent casă 3 camere, baie, bucătărie, anexe, grădină 700 mp, 160.000.000 lei, Zimandul Nou nr. 44. (15492)

Vând casă mare, tot confortul, în comuna Livada, 6 km de Arad. Telefon 092 355 941. (15472)

Vând urgent casă mare, anexe, teren 3.000 mp pe deal, renovată 1998, Șiria, str. I. R. Șirianu nr. 171. Telefon 094 545 778. (15509)

Vând casă 4 camere, apă, canalizare, 720 mp, Grădiște, Prunului 42. Telefon 224322. (15527)

Vând casă modernizată 3 camere și anexe, în Frumușeni, nr. 442. Telefon 267041 sau 094.246.378. (15531)

Vând casă mare agrement, teren aferent 700 mp, Ghioroc, Valea Domnească. Telefon 234401, 231087, 281280. (15563)

Vând casă veche cu teren 2000 mp, și alte terenuri agricole și fânețe, în Bârzava. Telefon 095.635.090 și 464176. (15223)

Vând apartament în asociație, suprafață mare, zona Romanilor. Telefon 210689; 210740. (15583)

Vând casă mare cumpărată la Legea 112 (achitată), cu extras CF în regulă, toate utilitățile. Telefon 276371. (15610)

Vând urgent casă mare, 2 corpuri, grădină cu pomi, suprafață 900 mp. Telefon 092.239.471; 256543. (f. 1420740)

Vând casă 3 camere, baie, apă, gaz, în Vladimirescu. Telefon 231806, 514356. (15181)

Vând casă 4 camere + anexe, curte, grădină, încălzire proprie, Aradul Nou. Telefon 057 - 285958, 057 - 278908. (15417)

Casă mare de vânzare, Arad, gaz, apă, garaj. Informații telefon 247870, 40.000 DM negociabil. (15538)

Vând casă cu etaj, ultracentral, parterul privatizat - „Margo". Telefon 234862. (15257)

Vând casă 4 camere, 2 bucătării, baie, spaiț, coridor lung 2/2 m, grădină cu pomi fructiferi, apă curentă, gaz stradal, preț 26.000 DM negociabil. Telefon 094.898.434. (15675)

Vând casă mare, 4 camere, baie, bucătărie, curte mare, grădină mare, preț convenabil, str. Emil Gârleanu, nr. 10; vizibilă toată ziua. (15602)

Vând casă Calea Iuliu Maniu, 3 camere + bucătărie, apă, gaz, ideal privatizare. Telefon 277369, după ora 17. (15713)

Vând urgent casă 5 camere, dependințe 1000 mp, Pârneava; (variante). Telefon 270989. (15719)

Vând casă str. Sibiului. Informații telefon 282451. (15720)

Ocazie! Vând urgent casă amenajată bar, str. Lalelelor, nr. 38. Telefon 092.721.469. (15722)

Vând casă în Sânicolau Mare, jud. Timiș. Informații telefon 056 - 373403 sau 056 - 370814. (15729)

Vând casă cu grădină mare apă, canalizare, posibilitate gaz, Chișineu Criș, str. Crișana, nr. 24, preț negociabil; plata în rate. Telefon 520288. (0363898)

Vând casă mare cu spațiu comercial, toate facilitățile, zonă excelentă. Telefon 219389. (15458)

VÂNZĂRI SPAȚII

Vând spațiu comercial bun privatizare, central Vladimirescu, 6.000 DM. Telefon 514235; 092.989.002. (15362)

Vând urgent spațiu comercial sau producție 540 mp, în comuna Șiria. Telefon 094 545 778, orele 8-15. (15509)

Vând spațiu comercial 20 mp, Calea Romanilor, preț negociabil. Telefon 222043; 094.547.297. (15641)

Vând spațiu comercial pretabil orice, 60 mp. Telefon 264860. (14608)

Vând depozit nou de 105 mp, dotat cu rampă pentru TIR și teren intravilan aferent în suprafață de 720 mp, posibilități gaz, telefon, apă. Informații telefon 094.471.908. (15549)

VÂNZĂRI TERENURI

Vindem 2600 mp, TEREN cu CASĂ, în zona străzii Andrei Șaguna. Telefon 092.364.411.

Vând loc ultracentral, 788 mp, neinundabil, curent, apă, posibilități mari gaz, canalizare, Chișineu Criș, preț negociabil. Telefon 520817. (03638961)

Vând, în Ineu, teren și clădiri, anexe, în Păhui. Informații Păhui. (0363797)

Vând grădină intravilan, 1.820 mp, Șoimoș-Lipova, neinundabil, posibilități agrement la Mureș. Telefon 561669. (5172352)

Vând 1000 mp teren intravilan, zonă turistică, Cladova. Telefon 094.785.517. (15671)

Vând 0.2 ha teren intravilan la deal, în Cuvin - Ghioroc. Telefon 461072; 461041. (15600)

Vând loc de casă în Miniș, 2357 mp, curent, acces auto, central, terasat, preț la înțelegere. Telefon 095.623.679. (15562)

Vând teren intravilan 1500 mp Arad, Grădina Poștei 305, preț 7 DM/mp. Telefon 289546; 094.647.604. (15548)

Vând grădină intravilan 2000 mp cu 10 DM/mp, în drumul Băilor Lipova. Telefon 236218. (15551)

VÂNZĂRI AUTO

Vând motoare: Diesel, Golf, Passat, Cadet, Escort, Nisan 1,8i, Record 2,3, LT 28, Tranzit 2,5; chiuloase: Ford Sierra 2,3, Fiat Uno, Fiat Tipo, diverse telescoape Golf, Pasat, Opel, etc.; și alte piese de schimb. Telefon 466530; 094.872.611. (15692)

Vând VW Passat, 1993, benzină, consum 8l. recent adus, Euro II. Telefon 095.632.829; 094.985.641. (15463)

Vând Passat CL Combi 1,6D, an 1992, înmatriculat. Telefon 094 566 859. (15471)

Vând urgent Fiat Tipo 1,7 D, înmatriculat, 1990, stare perfectă, 5.900 DM. Telefon 057 - 277575; 094.856.975. (15432)

Nu-ți mai fă griji, CAUCIUCURILE de care ai nevoie, sunt la mine, IEFTINE și BUNE, toate dimensiunile, cu garanție, aduse din GERMANIA. Telefon 259339; 094.706.321. (14617)

Vând BMW 730 IA, an fabricație 95, preț 30.000 DM. Telefon 095 417 171. (f. 1420549)

Vând combină Sema 12M, aproape nouă, 16.000 DM, motor ARO Brașov, RK 1.000 DM. Telefon 219907. (15220)

Vând mixt camion cabină dublă Mercedes 207 Diesel. Telefon 094.222.432. (15400)

Vând motoretă Zundap, 3 viteze, preț 5.500.000 lei. Telefon 263222. (15422)

Vând combină Claas Compact 25, masa de 2,1 m, motor benzină, ca nouă, 4.500 DM, negociabil. Telefon 094 361 672. (15451)

Vând VW Polo Diesel, an 1990, înscris pe persoană fizică, 6.600 DM. Telefon 095.840.947. (15553)

Vând Audi B4, an 1995, 2 litri benzină, 84.000 km, stare foarte bună. Telefon 252887. (15472)

Vând urgent Dacia papuc 1994, 2800 DM. Telefon 236390; 092.469.562. (15620)

Vând Renault 11 Diesel, stare foarte bună. Telefon 231906. (15628)

Vând autoutilitară WV-MAN 8150, an fabricație 1985, sarcină utilă 3,5 tone și autoutilitară Mercedes an fabricație 1980 sarcină utilă 2,7 tone. Telefon 563008 sau 094.580.961. (5172355)

Vând 2 tractoare U650, U651 DT, stare de funcționare. Telefon 094 522 567, Răpsig. (Ag. Ineu)

Vând Opel Kadet Diesel, 4 uși, 1986, stare excepțională, preț 5.500 DM negociabil. Telefon 094.541.230; 057 - 211804. (15417)

Vând ARO 320, cu motor de Câmpulung, fabricație 1998, cabină și șasiu de ARO 320, ușor avariat. Telefon 511047, 092.301.782. (0363799)

Vând autoturism 960 cm, marca Seat Fura. Telefon 094.617.925. (3172353)

Vând talon Dacia 1300, 1980, CIV, motor cutie viteză roți rezervor, piese schimb, 700 DM negociabil. Telefon 094.773.757. (15695)

Vând tractor L 445, disc, combinator cadru plug, semiremorcă și motor IFA multicar. Telefon 532255. (15689)

Vând talon BMW 320, an 1980, preț 200 DM. Telefon 093.482.054. (15684)

Vând Dacia 1310, an 1987, stare bună, echipată taxi sau nu. Telefon 222701, după ora 18. (15668)

Vând ARO 230 camionetă. Informații telefon 461716. (15642)

Vând Dacia Nova, an 1998 și Dacia 1410, 5 ani. Telefon 259775 și 092.432.502. (15670)

Ocazie! Vând foarte urgent, tractor U 650, cu motor RK făcut din piese noi, totul cota ST, stare de funcționare foarte bună, vizibil azi și mâine în sat Țipari I, nr. 605, comuna Sintea Mare, jud. Arad. (15708)

Vând Dacia 1310, alb, 13, an 1987, cu CIV și numere noi, necesită reparații caroserie, preț 1200 DM ușor negociabil. Informații sat Țipari, nr. 605, comuna Sintea Mare, jud. Arad. (15708)

Vând microbuz Volskwagen Transporter, an 1989. Telefon 094.802.128; 094.855.473.

Vând coasă rotativă mecanică, diferite mărimi, motocositoare și alte utilaje agricole. Telefon 095.434.753. (0363900)

Vând Renault 11 GTT Diesel, model 1988, înmatriculat persoană fizică, consum 4,5 litri motorină la 100 km. Telefon 094.776.678 sau 420850. (3039685)

Vând Ford Sierra Combi 2,3 Diesel, recent adus în țară. Telefon 276511. (15744)

Vând camion Roman 16256 de mare volum (100 mc), stare perfectă. Telefon 563057; 562419, Lipova. (15453)

Vând Ford Tranzit 9 locuri din 1986 Diesel cu numere de Franța 2 ani, 1650 DM negociabil. Telefon 094.697.825. (15457)

VÂNZĂRI ELECTRO

OCAZIE! Puteți economisi bani și timp cumpărând frigorifice (FRIGIDERE, CONGELATOARE, COMBINE, LĂZI), ieftine și de calitate germană cu garanție. Telefon 259339; 094.706.321. (14617)

STOP!!! STOP!!! Reduceri de preț până la 50%, la MAȘINILE de SPĂLAT AUTOMATE din GERMANIA. Sunați NON STOP, telefon 094.706.321; 259339. (14617)

Vând ieftin VIDEOURI cu telecomandă, import occident. Telefon 259339; 094.706.321. (14617)

ATENȚIE!!! Sub prețul pieții, vindem TELEVIZOARE COLOR, import GERMANIA, cu facilități aferente. Merită văzute și cumpărate! Telefon 259339; 094.706.321. (14617)

Vând TV color, en gros, en detail, prețuri de la 900.000 lei, garanție. Telefon 289456; 092.239.242.

Vând diferite tipuri de TELEVIZOARE COLOR stereo. Telefon 280260. (15225)

Vând computer Pentium I Compaq cu monitor de 17 inch, 32 RAM, 165 MHz, complet. Telefon 280260. (15225)

Vând TV color stereo, teletext, 1.350.000 lei; garanție 6 luni. Telefon 212005, orele 9-17. (14823)

Vindem COMPUTER 486 complet pe arhitectură Scazi, excelent, prețuri mici. Telefon 280260. (15486)

Vând TV color, bandă largă, 1.300.000 lei, garanție 6 luni. Telefon 244904, orele 9-17. (14823)

Vând CÂNTARE ELECTRONICE; CASE MARCAT FISCALE, omologate. Telefon 272727; 281188. (f. 1420588)

Vând mașină spălat automată, televizor color cu garanție. Telefon 284604. (15164)

Vând calculatoare imprimante, xeroxuri. Telefon 247182; 092.685.807. (15076)

Vând TELEFOANE G.S.M. noi și second-hand. Telefon 094.855.473; 094.802.128.

Vând mașină spălat automată, stare perfectă funcționare. Telefon 266657. (15294)

Vând FRIGIDER cu CONGELATOR LG electronic, nou, preț foarte convenabil. Telefon 280260. (15363)

Vând TV color; video; mașină spălat; monitor calculator 14" - 17", imprimantă A4 și congelator. Telefon 266414. (15403)

Vând VITRINĂ FRIGORIFICĂ pe verticală, foarte mare, 1 an garanție. Telefon 289667. (13889)

Vând COMBINĂ FRIG mare, cu garanție. Telefon 274118. (13889)

Vând MAȘINĂ de SPĂLAT automată Bosch, fabricație 1999, 1 an garanție. Telefon 289667. (13889)

Vând FRIGIDER mare cu congelator, 1 an garanție. Telefon 274118. (13889)

Vând CONGELATOR cu sertare, 1 an garanție. Telefon 289667. (13889)

Vând LADĂ FRIGORIFICĂ, 1 an garanție. Telefon 274118. (13889)

Vând TV COLOR. Telefon 289667. (13889)

Vând congelator 5 sertare, stare foarte bună. Telefon 253118. (14603)

Vând TV color modele diferite, cu garanție. Telefon 219365. (15728)

Vând vitrină frigorifică; mașină înghețată 2 brațe, nemțești; expresou cafea, italian, Gagia, preț convenabil. Informații Gurahonț, Tripa Teodor. (517405)

Vând frigider Arctic 140 litri. Telefon 221479. (15733)

Vând televizoare color 51 - 71 cm, teletext, telecomandă; negociabil. Telefon 264004. (15740)

Vând foarte convenabil jocuri electronice (Poker) și jocuri distractive. Telefon 094.531.872. (15451)

VÂNZĂRI DIVERSE

Vând sufragerie de nuc, model Lengyel (1920), stare excepțională, preț 2800 DM negociabil. Informații telefon 254225.

Vând mobilier modern nou, bucătării de la 4.000.000 lei, biblioteci de la 6.000.000 lei; dormitoare de la 7.000.000 lei, etc. Telefon 256769, 092 239 242.

Vând mașină de cusut Privileg. Telefon 244277, după ora 19. (15566)

Vând mobilă sufragerie lemn masiv, nouă, foarte frumoasă, preț 7.500.000 lei. Telefon 095.783.797. (15477)

Vând două RAFTURI magazin, foarte rezistente 1/1,80/0,40, preț 800.000 lei ambele. Telefon 095.783.797. (15477)

Vând acte „casă schimb valutar" activitate întreruptă temporar. Telefon 094 661 161. (12802)

Vând MOBILĂ, second hand, Germania. Telefon 095 417 171. (f. 1420549)

Vând PLASĂ GARD ZINCATĂ, toate dimensiunile; TABLĂ ZINCATĂ 0,4; SÂRMĂ NEAGRĂ și ZINCATĂ, PLASĂ RABITZ și CUIE CONSTRUCȚII, str. Vrabiei nr. 4. Telefon 289997. (14750)

Vând boltari beton 4 modele, boltari de zgură 2 modele, pavele, borduri. etc. Telefon 095.634.885. (14563)

Vând BOLȚARI beton și zgură, prețuri avantajoase. Telefon 095.418.089. (15119)

Vând LEMNE FOC, NISIP, BALAST, la domiciliu. Telefon 214010. (15236)

Vând BCA, ciment, var, țiglă, sub prețul pieței. Telefon 094.524.456; 054-211807. (f.1420705)

Vând 2 cazane fiert țuică 300 litri, 200 litri. Telefon 094.222.432. (15400)

Vând parchet fag stejar, preț 150.000 lei/mp. Telefon 263222. (15422)

Vând ieftin mobilă bucătărie, congelator, dormitor, birou, canapea + fotolii + frigider. Telefon 251839; 092.567.095. (14916)

Vând pui Cocker Spaniel 2 luni. Telefon 095.611.238. (15655)

(Continuare în pagina 15)

(Urmare din pagina 14)

Vând urgent și foarte ieftin instalație de îmbuteliat băuturi răcoritoare, compusă din: una mașină rotativă pentru sticle 1/2 și 1/4, 2400 buc/8 ore; una mașină îmbuteliat sub presiune flacoane de la 0,5-2 litri, producție slovenă, capacitate 2000 flacoane/8 ore; două mașini de preparat sifon, una mașină spălat sticle și 50 tuburi bioxid de carbon; lăzi cu sticle bere 100 buc 1/2/ 20 buc și 200 lăzi 1/4/24 buc. Telefon 520917. (0363892)

Vând dulap metalic, raft depozit și dulap garderobă. Telefon 254836. (15474)

Vând urgent malaxor patiserie 40 kg, congelator 7 sertare Goranje, Nissan Suny 1600 cmc Diesel. Informații telefon 265005, seara. (15621)

Vând garaj, zona Polivalentă și remorcă tractor. Telefon 231906; 094.593.994. (15628)

Vând utilaje carmangerie (cuter și spriț). Telefon 231906; 094.593.994. (15628)

Vând Dacia 1310 - 2200 DM; butelie aragaz. Telefon 283318, după ora 20. (15559)

Vând parchet 11 mp, folosit, stare excepțională, preț 500.000 lei. Telefon 057 - 211804; 094.541.230. (15417)

Vând rochie mireasă, model deosebit, cu trenă, stare excepțională. Telefon 057 - 211804; 094.541.230. (15417)

Vând tablă neagră (2x1) m x 0.8 mmm, negociabil. Telefon 264706, după ora 16. (15689)

Vând termotekă Ariston, Beretta, 24 kw Turbo. Telefon 252313. (15679)

Vând selector + presă + filtru pentru preparat ulei comestibil, la rece. Telefon 057 - 237734. (15429)

Ocazie unică! Vând ieftin CĂȚEI ROTTWEILER, părinți campioni. Telefon 092.721.469. (15722)

Vând fotoliu pat nou. Telefon 265540. (15717)

Vând 2 vaci gestante și 2 vițele de 5 și 6 luni. Telefon 245677. (15718)

Vând mobilier pentru magazin și mobilier cameră zi. Telefon 270789. (15719)

Vând pian Karl Ferdinand Wien, stare foarte bună. Telefon 280037. 815745)

Vând presă de baloți. Telefon 288892, orele 20-23. (15455)

Vând pompe injecție diferite tipuri, preț bun. Telefon 094.697.825. (15457)

CUMPĂRĂRI TERENURI, IMOBILIARE

Cumpăr apartament 2 camere, Podgoria, T. Vladimirescu; ofer 18-19.000 DM. Telefon 256820; 236409. (15358)

CUMPĂRĂRI AUTO

Cumpăr Opel Vectra, ofer 6500 DM. Telefon 094.963.362. (15327)

Cumpăr Volskwagen Golf 1 înmatriculat. Telefon 094.377.281; 01/6341863. (15737)

CUMPĂRĂRI DIVERSE

Cumpăr acțiuni TRICOTAJE INEU. Telefon 095 615 555. (15505)

Cumpăr cherestea tei, cu lățimea peste 20 cm și sticle de 250 ml cu filet pentru ploscă. Telefon 236076. (14598)

Cumpărăm ORZ, recolta 2000, plata la ridicare. Telefon 095 824 973 sau 065-163885. (f. 1420654)

Cumpăr grâu plata pe loc. Telefon 245283. (15427)

Cumpăr porumb boabe și știuleți, orz. Telefon 532125. (15511)

CERERI ȘI OFERTE DE SERVICII

SOCIETATE COMERCIALĂ angajează BARMANĂ. Telefon 256735.

SC NDB LOGISTICA ROMANIA angajează personal, 25-35 ani, studii medii, dinamic, motivat, spirit inițiativă. Avantaj, autorizație ISCIR (pentru stivuitor). C.V. fax 213474. (15214)

Angajăm TÂMPLARI calificați cu vechime pentru mobilă din PAL-montaj, finisare. Telefon 278833. (15550)

Angajăm FARMACIȘTI și FARMACIȘTI PRIMARI. Telefon 094.359.024; 279321; 272074. (15570)

SOCOM „PIELARUL" Arad, angajează: CONFECȚIONERE fețe încălțăminte, calificate; ȘTANȚATORI în piele, calificați; MUNCITOARE la masă. Informații telefon 236116 sau la sediul firmă, str. Ghiba Birta nr. 16, Arad. (15575)

A.F. GAMA str. Predeal, angajează VÂNZĂTOARE. Telefon 277868, după ora 17 sau 092.936.168. (15691)

Angajez STRUNGAR zona Lipova. Telefon 094.646.967. (15696)

ANGAJĂM urgent BARMANI și CHELNERIȚE pentru punct de lucru Ștrand „NEPTUN", la Barul „CLUB BIZAR". Telefon 092.621.170. (15700)

Angajez BUCĂTĂREASĂ (BUCĂTAR) pentru Ștrand. Telefon 093.545.112. (15721)

„FAȘON MODE" angajează CROITOR cu experiență. Salarizare bună. Telefon 272238 sau în incinta UTA. (15736)

Angajăm CONFECȚIONERE cu, fără experiență, vârsta maximă 25 ani. Telefon 057 - 272668. (15738)

Angajez VÂNZĂTORI legume-fructe, în piețe. Telefon 272270. (15742)

SOCIETATE COMERCIALĂ angajează SECRETARĂ, cunoscătoare limba italiană, vârsta maximă 30 ani. Informații telefon 094.171.488. (15450)

Angajăm OSPĂTARE și DANSATOARE, aspect fizic plăcut, experiență. Telefon 270027. (15470)

Firmă privată angajează ȘOFERI transport INTERNAȚIONAL, posesori viză ITALIA. Telefon 094.583.312. (15481)

PRESTĂRI SERVICII

SOCIETATE COMERCIALĂ execută LUCRĂRI CONSTRUCȚII de orice fel; ANGAJĂM ZIDARI și ZUGRAVI. Telefon 092.621.455. (15682)

DIVERSE

PIERDUT ACTE, numele GUȘĂ IOAN, Spital Județean. RECOMPENSĂ 100 USD! Telefon 263546; 287169. (15460)

SC „BASIC M" SRL cu sediul în ARAD, str. 6 Vânători, nr. 14, dorește autorizație de mediu pentru Spălătorie Auto în str. Plopilor, nr. 2, Arad. Eventualele contestații se pot depune la Agenția de Protecția Mediului Arad, Bd. Dragalina, nr. 16. (15669)

SC „MATROS '94" SA ORADEA dorește autorizație de mediu pentru activitatea de comerț en-gros, în str. Bicaz, nr. 1-5, Arad. Eventualele contestații se pot depune la Agenția de Protecția Mediului Arad, Bd. Dragalina, nr. 16. (15631)

Pierdut MASTIFF ENGLEZ, galben auriu, 1 an. RECOMPENSĂ. Telefon 273280. (15479)

SC „IONELASERV" cu sediul în Arad, str. Victoriei nr. 22 A, dorește autorizație de mediu pentru sediu și punct lucru, aceeași adresă. Eventualele contestații se pot depune la Agenția de Protecția Mediului Arad, Bd. Dragalina, nr. 16. (15598)

TURISM

OFER 2 locuri COSTINEȘTI, 9 zile, din 25 iulie, cazare vilă, preț 1,5 milioane lei/loc. Telefon 250890, după ora 16. (15594)

NOU! MARI REDUCERI DE PREȚURI!

ATLASSIB

Călătorești cu autocarele noastre moderne, în EUROPA: GERMANIA, AUSTRIA, FRANȚA, ITALIA, SUEDIA (plecări zilnice), BELGIA, OLANDA, DANEMARCA, ANGLIA, FINLANDA, NORVEGIA, SPANIA, PORTUGALIA, UNGARIA, IUGOSLAVIA.

NOU! Reduceri suplimentare pentru: elevi, studenți, pensionari și grupuri. Bd. Revoluției nr. 35, telefon 251871, 252727; Autogară, telefon 270562. O poartă deschisă spre Europa! (c.)

SCHIMBURI

Schimb casă 4 camere, Zimandul Nou cu apartament 2 camere, decomandate, zona 300 sau A. Vlaicu + diferență preț. Telefon 224322. (15527)

ÎNCHIRIERI

Caut să închiriez apartament sau casă central, pentru birouri. Telefon 094.799.979. (15709)

Ofer spre închiriere apartament 2 camere, Micălaca. Telefon 280772. (15461)

Dau în chirie garsonieră, confort I, termen lung, Micălaca. Telefon 285676. (15663)

Închiriez apartament două camere, nemobilat, zona Podgoria, pe termen lung. Telefon 534133. (15665)

Dau în chirie apartament 3 camere, 100 DM/lună. Telefon 093.482.054. (15684)

Închiriez garaj zona Vlaicu, lângă Stomatologie. Telefon 247727, după ora 16. (15673)

Ofer spre închiriere apartamente una - două camere mobilate, central. Telefon 252860. (15735)

Ofer spre închiriere garsonieră Micălaca, telefon, gaz, satelit. Informații telefon 520506. (0363899)

Închiriez 21 mp spațiu comercial Aradul Nou. Telefon 094.629.133. (15456)

PIERDERI

Pierdut legitimație CFR eliberată de ISTPM Arad, pe numele Pavel Sofia. O declar nulă. (15546)

Pierdut carnet membru eliberat de Cooperativa de Credit Vladimirescu, pe numele Bozgan Elisabeta Sibila. Îl declar nul. (15560)

Pierdut legitimație de acces pe numele Popa Ioan Călin, eliberată de CTP Arad. O declar nulă. (15576)

Pierdut carnet de student eliberat de Universitatea „Vasile Goldiș" Facultatea de Drept, pe numele Mladin Dănuț. Îl declar nul. (15593)

Pierdut carnet AS nr. 52258/15.03.1999, eliberat de AJOFP Arad, pe numele Stean Sever Cosmin. Îl declar nul. (15693)

Pierdut carnet șomaj eliberat de DMPS Arad, pe numele Arman Ana. Îl declar nul. (15685)

Pierdut carnet cooperator pe numele Pasztor Ioan, eliberat de CTCC Arad. Îl declar nul. (15637)

Pierdut carnet șomaj eliberat de DMPS Arad, pe numele Blaj Ovidiu. Îl declar nul. (15612)

Pierdut legitimație călătorie eliberată de Universitatea Aurel Vlaicu Arad, pe numele Tatt Ovidiu. O declar nulă. (15702)

Pierdut carnet de student eliberat de Universitatea Aurel Vlaicu Arad, pe numele Tatt Ovidiu. Îl declar nul. (15703)

Pierdut carnet șomaj pe numele de Goncean Petru, eliberat de DMPS Arad. Îl declar nul. (15723)

† DECESE †

Cu nemărginită durere în suflet, anunțăm decesul iubitei noastre soție și mamă, după o scurtă și grea suferință

RUS FLORICA ADRIANA,

în vârstă de 36 ani, născută în BERECHIU. Înmormântarea va avea loc azi, 17 iunie 2000, ora 13, de la Capela Cimitirului Eternitatea. Se vor ruga pentru odihna sufletului tău, pe veci îndurerați și nemângâiați, soțul VIOREL și fiul ADIȘOR.

† SERVICII FUNERARE †

SC „NOSFERATU" SRL,

ARAD, str. Ghiba Birta nr. 26, telefon 270437; Non stop 094.554.874, NĂDLAC, str. 1 Decembrie, nr. 4, telefon 092.922.337.

NON - STOP SERVICII FUNERARE COMPLETE.

SICRIE, RESPETE, CRUCI (prețuri de producător). ACCESORII: prosoape, batiste, panglică neagră, baticuri, mânere, lumânări, catafalc, sfeșnice, steag de doliu. SERVICII: capelă, spălat, îmbălsămat, îmbrăcat, transport intern și internațional. Asigurăm colaci, colivă, coroane, jerbe, fotografii profesionale, fanfară, organizăm pomeni. OFERTA BRAD: sicriu brad, respete, cruce - 900.000 lei. Transportul sicriului la domiciliu este gratuit!!!

(c. 44)

NON STOP (la orice oră) „RO-STYL COMPANY"

Firma noastră este PRODUCĂTOARE DE SICRIE, cu magazin în: ARAD, str. M. Eminescu nr. 4 (vizavi Cinema MUREȘUL), telefon 057-211929, 094.537.715. EFECTUĂM SERVICII: spălat, îmbrăcat, îmbălsămat și transport cu personal calificat. ASIGURĂM MINIM: 8 modele de SICRIE din LEMN MASIV (nu din PAL sau furnir); SICRIE CU MÂNERE și ȘURUB (nu se bat cuie), SICRIE LUX, 5 modele LENJERIE DECES (respete), LENJERIE DE LUX, cruci lemn și metal. ACCESORII: catafalc, steag, prosoape, etc. INTERMEDIEM: fanfară, colaci, colivă, etc. FIIND PRODUCĂTORI, AVEȚI AVANTAJUL UNOR PREȚURI MINIME și POSIBILITATEA DE A PLĂTI ÎN RATE. Ofertă: sicriu stejar (cruce, respete) - 1.000.000 lei.

ANGAJĂM PERSONAL.

(c.)

† CONDOLEANȚE †

Suntem alături de colegul nostru RUS VIOREL la încetarea din viață, după o grea suferință, a soției

RUS ADRIANA.

Chipul ei senin și luminos, sufletul ei blând și bun, vor rămâne veșnic în amintirea noastră! Dumnezeu să o odihnească în pace! Colectivul magazinului „ZIRIDAVA". (15741)

Dumnezeu să te odihnească în pace,

ADRIANA RUS.

Suntem alături de familia îndoliată! Familia Rus Ioan și Luci. (15724)

Cu adâncă durere ne luăm un ultim rămas bun de la cea care a fost prietena noastră

RUS FLORICA ADRIANA.

Sincere condoleanțe familiei! Raionul „Cosmetice" - ZIRIDAVA. (15726)

Suntem alături de colegul nostru și prietenul RUS VIOREL la decesul prematur al soției

ADRIANA.

Condoleanțe din partea familiilor: Stoia, Antal, Farcaș și Borcuța. (15725)

Sincere condoleanțe și întreaga noastră compasiune familiilor RUS și IGRIȚIU, la marea durere pricinuită de pierderea iubitei lor

IGRIȚIU ANA.

Familiile Iovănuț și Rus. (15731)

Suntem alături de familia RUS VIOREL greu încercată de moartea prematură a soției sale

ADRIANA RUS.

Sincere condoleanțe! Colegele din Casierie. (15739)

Sincere condoleanțe și întreaga noastră compasiune lui ADI și VIOREL, în marea durere pricinuită de pierderea iubitei lor mamă și soție

RUS ADRIANA,

plecată prea devreme dintre cei dragi. Dumnezeu s-o odihnească în pace! Familia TODUȚA.

Colectivul Laboratorului Metrologie-Calibrare din ASTRA-TRINITY, este alături de ing. VINESAR IOAN, șef Laborator Metrologie, în greaua încercare pricinuită de moartea tatălui. (15474)

Colegii din cadrul Direcției Asigurarea calității din ASTRA-TRINITY, sunt alături de familia, ing. VINESAR IOAN la decesul tatălui și transmitem sincere condoleanțe. (15475)

Colectivul SC „FLORICICA" din Oradea, regretă profund moartea bunei lor colege

ADRIANA RUS,

reprezentantă a firmei la Magazinul Ziridava, din Arad. Pentru onestitatea, bunătatea și devotamentul pus în arta florală, o vom păstra veșnic în amintirea și inimile noastre iar astăzi, o conducem pe ultimul drum cu florile recunoștinței. Suntem alături de îndurerata ei familie. (15478)

Acum, când cerurile sunt deschise, Dumnezeu a dus-o de la noi pe buna noastră colegă și prietenă

ADRIANA RUS,

acolo unde nu este întristare și nici durere. Suntem alături de Adi, Viorel și părinții îndurerați în aceste clipe grele. Colegele de la ZIRIDAVA: Mariana Goina, Florica Haiduc, Maria și Mia Vlad. (15478)

Ne-a întristat profund moartea fulgerătoare a distinsei noastre colege

ADRIANA RUS,

de la SC „FLORICICA" SRL Arad. Transmitem și pe această cale condoleanțe familiei îndurerate. Colegele de la Magazinele BEGA și TERRA Timișoara. (15478)

Mă despart cu durere în suflet de buna mea prietenă și colaboratoare

ADRIANA RUS,

care, de când am cunoscut-o, a dat dovadă de bunătate și onestitate rar întâlnită. Să-i fie somnul lin și îngerii aproape. Dumnezeu să-i mângâie familia ei îndurerată. FLORICA ZAHA, cu familia din Oradea. (15478)

Acum, când atât de timpuriu ne despărțim de buna noastră prietenă

ADRIANA RUS,

Mișu, Flori și Andreea, promit că bunătatea, tinerețea și veselia ei vor rămâne veșnic în inimile lor. Suntem alături de voi, Vio și Adișor și vă transmitem sincere condoleanțe. (15478)

Suntem alături de voi, Vio și Adișor acum când moartea nemiloasă a răpit-o dintre noi pe cea care a fost soție, mamă și prietenă

ADRIANA RUS.

Adio, prietena mea dragă! Maricica Rugină. (15478)

† COMEMORĂRI †

Se împlinesc astăzi 6 ani de când a plecat pentru totdeauna dintre noi,

DORGOȘAN ECATERINA

din LIPOVA, o mamă, mamă-soacră și bunică de o nesfârșită omenie și aleasă noblețe sufletească. Dumnezeu s-o odihnească în pace!

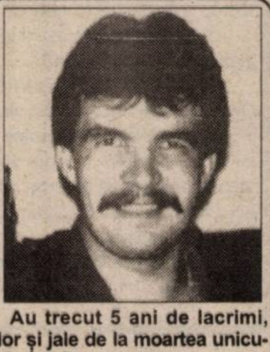

Au trecut 5 ani de lacrimi, dor și jale de la moartea unicului meu fiu

ÖCSI MENRATH IOSIF.

Slujba de pomenire va avea loc la Biserica Catolică din Calea Aurel Vlaicu nr. 127-131, luni, 19.06.2000, ora 18. Mama pe veci nemângâiată. (15312)

Un gând frumos, o lacrimă fierbinte și 51 de trandafiri pe mormântul celui care a fost

MIHAI MOGA

din FELNAC. Dumnezeu să te ierte și să te odihnească, MIHAIU meu! Neli. (15737)

Am rămas în bezna suferinței cu povara durerii până, când o să ne întâlnim din nou. Destinul a fost crud, despărțirea dureroasă atunci când în urmă cu 12 ani a plecat dintre noi, cel ce a fost fiu,

DĂNUȚ STANCA.

Doar amintirea ta va rămâne veșnic vie în inimile noastre! În veci nemângâiați, mami și tati. (14607)

Dragă MARIANA, cu toate că sunt așa departe, cu gândul sunt alături de tine la împlinirea celor 6 luni de la despărțirea tragică de soțul tău iubit. Violeta din SUA. (15627)

Se împlinesc 2 ani de când ne-a părăsit dragul nostru

BĂLAJ ANDREI (BANDI).

Amintirea lui rămâne veșnic în inimile noastre! Familia BALAJ.

Comemorăm 6 ani de la decesul celui care a fost

CORDOȘ IOAN.

Dumnezeu să-i odihnească în pace! Fiul Dorin, nora Mariana și nepoatele Johanna și Andreea din Germania. (15711)

„Erai frumoasă și aveai/Aripi de înger, albe, mamă/Și te strigam și n-auzeai/Sau nu voiai, și mi-era teamă". S-au scurs 4 ani de când ne-a părăsit mamă, soție și bunică iubitoare

GAVRILĂ LUCREȚIA.

Dumnezeu s-o odihnească! (15712)

● PRODUCE ŞI MONTEAZĂ UŞI ŞI FERESTRE DIN PVC
ARMAT CU PROFILE TROCAL GERMANIA
● PRODUCE ŞI VINDE GEAM TERMOPAN

☞ LUCRU NEMŢESC

SATLINE

SALON DE EXPOZIŢIE:
ARAD, PIAŢA MIHAI VITEAZU
BL. M 7, PARTER
TEL./FAX. 057/25 14 61; 094 50 72 11

PUBLICAŢIE DE VÂNZARE
Anul 2000, Luna IUNIE, ziua 26
CIRCUMSCRIPŢIA FISCALĂ ŞI TREZORERIA INEU

În temeiul art. 65 din O.G. 11/1996 privind executarea creanţelor bugetare, aprobată prin Legea 108/1996, cu modificările şi completările ulterioare, se face cunoscut prin prezenta că în ziua de 26 IUNIE 2000, orele 11,00, în localitatea Ineu str. Republicii nr. 49, se va vinde prin licitaţie publică următorul bun imobil proprietate a debitorului SC Horticola SA cu sediul în Ineu, str. Republicii nr. 49, cod fiscal R 1715801:

Denumirea bunului imobil	Preţul de pornire al licitaţiei (fără TVA)
Imobil spaţiu vânzare, magazie, 2 birouri şi grup social (situat în Ineu, str. Republicii. nr. 49)	434.931.095 lei

Licitaţia se va desfăşura la sediul debitorului SC Horticola SA din Ineu, str. Republicii, nr. 49.

Caietul de sarcini al licitaţiei se poate consulta zilnic la Circumscripţia Fiscală Ineu, str. Republicii nr. 16.

Eventualele oferte însoţite de dovada plăţii sumei de 43.493.109 lei (în contul 5005 + codul fiscal al plătitorului deschis la Trezoreria Ineu) reprezentând garanţia de participare la licitaţie se pot depune în scris la Registratura Circumscripţiei Fiscale Ineu până cel târziu în data desfăşurării licitaţiei.

Informaţii la Circumscripţia Fiscală şi Trezoreria Ineu. Tel. 057/511553.

(Ag. Ineu)

S.C. PRE CONF AR S.R.L.

Str. 6 Vânători, Nr. 35/A - Arad

Angajează

MECANIC MAŞINI DE CUSUT INDUSTRIALE

Pentru punctul de lucru Curtici

Condiţii: - Studii medii de specialitate
- Experienţă în domeniu
- Vârsta maximă - 35 ani
- Disponibilitate la program prelungit de lucru

Cei interesaţi se vor prezenta la sediul societăţii din Arad cu buletinul de identitate şi cartea de muncă începând cu data apariţiei anunţului în ziar de luni până vineri între orele 7,00 - 15,30.

Salarizarea va fi atractivă, conform experienţei de lucru.

(1420749)

S.C. BELSIRIM IMP. - EXP. S.A.

Angajează persoană dinamică, cu studii superioare tehnice, cunoscătoare a limbii germane.

Oferim: - salariu atrăgător
- specializare în Germania

Inf. la tel.: 284125, 275576.

(5172111)

S.C. P.A.B. ROMANIA S.R.L. ARAD

ANGAJEAZĂ
- TINICHIGII INDUSTRIALI,
- LĂCĂTUŞI INDUSTRIALI,
- CONDUCĂTOR AUTO CATEGORIA D,
- SECRETARĂ

cu cunoştinţe limbi străine (germană, engleză, maghiară).

Informaţii la telefon 25 33 99 sau la sediul firmei din Arad, str. Buşteni nr. 8.

(1420736)

SC ATLASSIB SRL

AGENŢIA ARAD angajează:

AGENT TURISM

studii - minim liceu, posesor de permis de conducere, vechime minim 3 ani în activitate de birou, domiciliu în ARAD şi telefon.

Relaţii:
Sibiu 069/231012 int. 388 sau 057/270562.

(c.212)

„BANKCOOP - Banca Generală de Credit şi Promovare SA Agenţia Arad - bancă în faliment, prin lichidatorii: SC PRICEWATERHOUSE COOPERS CONSULTANTS MANAGEMENT SRL şi SC RECONVERSIE ŞI VALORIFICARE ACTIVE SA.

Anunţă organizarea licitaţiei publice pentru vânzarea unor mijloace fixe şi obiective de inventar situate în sediul Punctului de lucru Bankcoop Pâncota în data de 21 iunie la ora 10,00 la sediul din Pâncota.

În caz de neadjudecare a tututor mijloacelor fixe la primul termen, licitaţia se va ţine în fiecare zi de miercuri la ora 10,00 la sediul din Pâncota.

Lista mijloacelor fixe oferite spre vânzare poate fi consultată la sediul din Pâncota, str. T. Vladimirescu nr. 5 şi Arad, str. Episcopiei nr. 26 zilnic între orele 8,00 - 16,00 telefon 25.35.25, fax 25.35.25.

Pentru informaţii legate de licitaţie vă rugăm să luaţi legătura cu domnul Naiman Florin la telefon 25.35.25.

(5172144)

S.C. HENKEL ROMANIA SRL

ANGAJEAZĂ

Promoterite în vederea promovării produselor companiei

Cerinţe: - prezenţă agreabilă
- persoană comunicativă
- studii: liceu
- autoturism personal: constituie avantaj

Condiţii: - salar motivant
- perspectivă profesională

C.V. se depun în Micălaca Bl. 304 D SC DORADI IMPEX SRL

(5172149)

HALĂ DE ÎNCHIRIAT

Oferim spre închiriere sau vânzare o HALĂ în suprafaţă totală de 4.000 m2 (pe două nivele), pretabilă la activităţi de producţie sau depozitare, dotată cu toate utilităţile - curent, apă, încălzire, telefon, rampe de descărcare auto şi CFR, lift etc, situată în ARAD, zonă comercială.

INFORMAŢII LA TEL. 092 275278.

(128687)

1A FIRST AGENCY angajează

REPREZENTANT VÂNZĂRI

Cerinţe:
- studii superioare (de preferinţă marketing sau profil economic)
- experienţă în vânzări minim 2 ani
- dinamism, iniţiativă, abilităţi de comunicare şi negociere
- disponibilitate pentru program flexibil
- cunoştinţe operare PC
- limba engleză (scris şi citit)
- vârsta cuprinsă între 24-30 ani
- aspect fizic plăcut
- carnet conducere categ.B

RESPONSABIL AUTORIZĂRI

Cerinţe:
- studii medii sau superioare
- cunoştinţe operare PC (World, Excel)
- disponibilitate pt. program flexibil şi deplasări în teritoriu
- capacităţi de organizare şi comunicare
- rigurozitate
- vârsta cuprinsă între 25-30 ani
- carnet de conducere categ.B

ART Designer

Cerinţe:
- studii medii superioare,cursuri de specialitate (grafică-design-creaţie) sau experienţa în creaţie şi concepţie publicitară constituie avantaj
- adaptarea la un program flexibil
- abilităţi deosebite de comunicare şi exprimare
- creativitate, imaginaţie şi originalitate
- cunoaşterea foarte bună a limbii române şi engleze
- vârstă maximă 32 ani

CONSTITUIE AVANTAJE
- cunoştinţe foarte bune de operare PC (Mc. intosh)
- abilitate în utitizarea unor programe de grafică (pachet Corel, pachet Adobe, grafică 2D, 3D, procesări imagini,editare pagina WEB).

OPERATOR PC

Cerinţe:
- cunoştinţe tehnice,administrare, gestionare şi service reţea
- programare
- utilizare programe (Corel, Adobe, tehnoredactare)
- utilizare Internet

Se oferă -un mediu de lucru dinamic şi motivaţional, şansele unei cariere profesionale de excepţie, un cadru profesional modern, posibilităţi de training, salariul adecvat poziţiei ocupate.

Dacă sunteţi interesat trimiteţi o scrisoare de motivaţie însoţită de CV-ul dvs., menţionînd codul postului pentru care aplicaţi până la data de 22.06.2000, la numărul de Fax: 057/210545.

Nu se iau în considerare CV-urile trimise după această dată.
Aspectul documentelor solicitate şi creativitatea prezentării vor fi un mijloc de preselecţie.

S.C. JACKSON INTERNATIONAL SRL ARAD

Achiziţionează ORZ BOABE la preţul de 1.850 lei/kg + TVA la stas.

Recepţionarea se face la bazele:

La Arad (fost FNC), str. Turdei, tel. 057/271712 - persoană de contact - d-şoara Iulia Popa, d-na Munteanu.
La Şimand, baza FNC, tel. 094618007 - persoană de contact - dl. Albici Ştefan.
La Nădlac, începând de vineri, 16.06.2000 - baza FNC - fost complex de porci.
Relaţii suplimentare la telefoanele: 057/257.300, 094929199 şi 098603814.

NOU! Pentru această campanie, oferim societăţilor care contractează cu noi vânzarea de orz, motorină, cauciucuri, îngrăşăminte.
Diferenţa plătindu-se cash sau cu ordin de plată la sediul societăţii noastre, situat în Arad, str. Feleacului FN.

(1420719)

PUBLICAŢIE DE VÂNZARE anul 2000, luna iunie

În temeiul art. 55 din OG 11/1996 privind executarea creanţelor bugetare, se face cunoscut prin prezenta că în zilele de 05, 06, 07, 10, 11 şi 12, luna iulie anul 2000 orele 10 ale fiecărei zile, la sediul SC VINALCOOL SA din Arad, Calea Timişorii nr. 30 se vor vinde prin licitaţie publică următoarele bunuri mobile aparţinând debitorului mai sus amintit, după cum urmează.

Menţiuni: lista privind bunurile mobile oferite spre vânzare precum şi orice alte informaţii suplimentare se pot obţine zilnic între orele 8 - 12 la sediul Administraţiei Financiare a municipiului Arad, cam. 26.

Director,
HAS PETRU

Nr. crt.	Denumire bunuri mobile	Data desfăşurării licitaţiei	Preţul (fără TVA) minim de pornire a licitaţiei va fi cuprins între
1.	Calculatoare şi echipamente de birotică	05.07.2000	1.062-17.010 mii lei
2.	Mijloace de transport	06.07.2000	14.548 - 210.284 mii lei
3.	Budane	07.07.2000	898-2.600 mii lei
4.	Cisterne	10.07.2000	15.659-29.120 mii lei
5.	Rezervoare metalice	11.07.2000	764-17.160 mii lei
6.	Instalaţii pentru distilat tip coloană	12.07.2000	159.033 mii lei
7.	Instalaţie rafinare spirt	12.07.2000	111.612 mii lei

BANCA ROMÂNĂ PENTRU DEZVOLTARE
Vă oferă carduri bancare în lei și USD pentru persoane fizice și juridice
Telefon: 253280

ADEVĂRUL

GRATUIT

Anul XII, nr. 3030

COTIDIAN INDEPENDENT ARAD

Luni, 19 iunie 2000 • 16 pagini • 2500 lei • e-mail: adevarul@arad.ro

WEST BANK
B-dul Revoluției nr. 88, 2900 ARAD
AGENT WESTERN UNION | MONEY TRANSFER
Cel mai rapid mod de a primi bani din întreaga lume!

BRAT
Publicație auditată în semestrul II 1999
Tiraj mediu zilnic vândut: 34.958

PUTEREA ȘI ... MIEREA

Se spune că puterea e ca mierea. Dulce. Din motive de gust, probabil, puterea noastră județeană nu poftește să se lipsească, de bună voie, de borcanul de miere. Vreme de zece ani, cât s-au aflat în fruntea bucatelor, ai noștri consilieri județeni au prins atât de mult gustul puterii încât acum, când alegătorii au hotărât să le ia jucăria, sunt capabili să se dea de ceasul morții pentru a rămâne în ... „cărți". În acest scop au purtat negocieri intense cu mai multe formațiuni politice reprezentative pe plan local, dar nu au reușit să adune suficiente forțe (jumătate plus unu) încât să impună prin vot noile structuri ale Consiliului Județean. Nici dacă renunță la unele poziții dominante deținute până acum, tot nu vor putea determina asigurarea majorității pentru (încă) actuala putere, formată din CDR, UDMR, PD, PPdR. Liberalii nu mai pot fi socotiți aliați fideli ai CDR. Ieșiți pe cont propriu la recentul examen electoral, PNL a înregistrat rezultate mai bune decât CDR (în fapt PNȚCD) iar în perspectiva alegerilor parlamentare și prezidențiale este prea puțin probabil să se reîntoarcă sub tutela fostului șef țărănist. (Un șef - s-o spunem - arogant, care a privit de sus la aliații săi din convenție, jignindu-i uneori. PNL, umilit adeseori de fratele său mai mare, a suportat cu greu tratamentul, „eliberându-se" din chingile convenției îndată ce s-a simțit suficient de puternic pentru a ieși singur la vor!) Pe plan local, PNL Arad a bătut palma cu PDSR, formând - alături de ApR, PUNR și - probabil - PRM, coaliția care va prelua conducerea Consiliului Județean.

Până în prezent, prefectul i-a convocat pe consilierii județeni de două ori. La prima convocare au fost prezenți doar 17 consilieri din partea CDR, UDMR, PD, PPdR și PRM din minimul de 26 câți ar trebui să participe pentru a aduna cele două treimi necesare, conform legii, pentru a fi statutari. După cum se știe, consilierii PDSR (10), ApR (5), PNL (4) și PUNR (2), în total 21, care au semnat un acord de cooperare în vederea alegerii structurii de conducere și organismelor de lucru ale CJA nu au participat, motivând că au fost anunțați doar cu o zi înainte și nu ar fi avut timp să pregătească întâlnirea. La a doua convocare, cea de sâmbătă, s-au prezentat cei din PDSR, ApR, PNL, PUNR și 2/3 din PRM, deci 23 de consilieri. Au lipsit cei 16 din „echipa" actualei puteri, deci nu s-a realizat nici de astă dată majoritatea calificată.

ȘTEFAN TABUIA

(Continuare în pagina 6)

Și turul doi - sub semnul absenteismului

DOAR O TREIME DINTRE ARĂDENI A DORIT SĂ-ȘI ALEAGĂ PRIMARUL

■ Dacă în municipiul Arad procentul de participare la vot a fost de circa 35 la sută, în localitățile județului prezența a fost ceva mai numeroasă ■ La închiderea ediției, primele rezultate (neoficiale) indicau câștigători pe: **DORU POPA - Arad, IOSIF RETER - Pâncota (PDSR), LAMBING MARIUS - Sebiș (PPDR), PETRU GHERMAN - Lipova (PD), MEHELEAN NICOLAE - Ineu (ApR), BURDAN GHEORGHE - Chișineu Criș**
■ Rezultatele oficiale vor fi cunoscute astăzi.

Foto: V. MUSCA

Pag. 6-7

Astăzi Absolvenții de gimnaziu încep examenul de capacitate

Astăzi, peste 4600 de elevi absolvenți ai clasei a VIII-a din județul Arad încep examenul de capacitate. Ei sunt repartizați în 32 de centre de examinare, iar lucrările lor vor fi corectate în 11 centre de capacitate (doar două în județ, nouă în municipiu).

Tot astăzi, la orele 11, la Liceul pedagogic „Dimitrie Țichindeal" va avea loc tragerea la sorți a comisiilor de examinare pentru cele 11 centre.

Țara în care nu merge nimic!

Cumplit sfârșit de mandat are actuale putere. Ca și când sărăcia din România n-ar fi fost destul de mare, urmare a celor patru ani de conducere catastrofală, cederisto-țărănistă, peste țară s-a abătut, ca un blestem, seceta. Desigur, nimeni nu-i poate acuza pe țărăniști că în țară este secetă. Însă putem să-i acuzăm că au dat Ministerul Agriculturii pe mâna unui om care este la fel de interesat de agricultura românească precum suntem noi interesați de pereții din jurul nostru.

DUMITRU TOMA

(Continuare în pagina 6)

DUMNEZEU LE-A LUAT MINȚILE CDR-IȘTILOR

◆ La fel ca și Ceaușescu în ultimii ani, țărăniștii parcă au orbit cu desăvârșire.
◆ Emil Constantinescu trăiește într-un glob de sticlă, la care se mai uită doar Gabriela Adameșteanu, Zoe Petre și Ana Blandiana.
◆ Prim-procurorul de la Brăila ar trebui dat afară din Procuratură.

Cunoscutul analist politic Ion Cristoiu comentează, în exclusivitate pentru cititorii ziarului „Adevărul", evenimentele săptămânii

Pag. 6

Pe strada, în cartierul și în localitatea ta se întâmplă multe lucruri interesante. Vrei să le cunoști, vrei să afli tot ce se petrece în jurul tău. Vrei să știi ce fac, dar mai ales ce nu fac autoritățile locale, cum te reprezintă cei pe care tocmai i-ai ales, cum sunt cheltuiți banii tăi.
Vrei să fii zilnic bine și corect informat? Dorești un ziar în care să găsești răspuns la întrebările care te frământă?

ABONEAZĂ-TE LA ADEVĂRUL

■ **Pentru luna iulie, prețul abonamentului este de numai 32.300 lei** ■ Se pot face abonamente și pe trei luni, șase luni și un an ■ Abonații pot câștiga lunar 10 premii de fidelitate în valoare de o jumătate de milion de lei fiecare.

■ *La sfârșitul anului, abonaților le vor fi oferite premii speciale în valoare de zeci de milioane de lei.*

PENTRU ABONAȚI, ZIARUL COSTĂ DOAR 1300 LEI

MOBIL VENEZIA
■ MOBILIER MODERN LA COMANDĂ
■ AMENAJĂRI SPAȚII COMERCIALE
■ MATERIALE IMPORT
■ CALITATE SUPERIOARĂ
STR. VIȘINULUI NR. 74
TEL: 057/224885
092/777361

TRICOUL ROȘU
& TRAFT

Mercedes-Benz
AutoSchunn
Partener Autorizat Mercedes-Benz
Micălaca DN7 FN
Tel/Fax: 057/286680
057/281474
E-mail: office@auto-schunn.ro
Web: http://www.auto-schunn.ro

● FERESTRE ȘI UȘI DIN ALUMINIU ȘI P.V.C.
STR. ROȘIORI 26 TEL/FAX: 289053
ALGLASS
● GEAM TERMOPAN ● FIRME ȘI RECLAME
● MOBILIER LA COMANDĂ
PIAȚA SPITALULUI BL. 1 D, TEL/FAX: 253868

CALENDAR

■ Astăzi, Soarele răsare la ora 5,45 și apune la ora 21,04.

■ Au trecut 171 de zile din acest an. Au mai rămas 195 zile până în 2001.

■ **Praznicul zilei**: **Biserica Ortodoxă**: Sf. Treime - Rusaliile; Sf. Ap. Iuda, ruda Domnului; **Biserica romano-catolică**: Marcu și Marcelin; **Biserica greco-catolică**: Sf. Ap. Iuda Tadeul

A venit BARZA!

La Arad: Buciuman Diana Maria, Ungur Alexandru, Szenteși Imre Pavel, Neagu Estera, Sebesan Filip Samuel, Porcolean Crina Denisa, Ardelean Cristina, Pieptănar Daniel, Buhaiu Marius Lucian, Serban Damaris, Gligor Andreea Alina, Pantea Teodor Alin, Cârpaci Iasmina, Cârpaci Adelin, Moldovan Alina Ramona, Stana Brândușa, Beteanu Victor Constantin, Covaciu Alina, Balcan Ecaterina Denisa, Căldăraș Emanuel, Monac Andrei Alexandru, Covaci Claudiu, Boți Alexandru, Cârpaci Kasandra Rosalinda.

METEO

Vremea va fi răcoroasă noaptea și dimineața. Cerul va fi variabil. Izolat, în zona montană se vor semnala averse slabe de ploaie, însoțite de descărcări electrice, mai ales după-amiază. Vântul va sufla moderat din nord-vest.

Temperaturi maxime: 20 la 23°C. Temperaturi minime: 6 la 8°C.

Meteorolog,
EUGENIA RUS

AU PLECAT DINTRE NOI!

† Vinesar Ioan (1930), Tebui Floare (1928), Togerescu Iuliana (1923), Râpaș Ilie (1936).

CINEMATOGRAFE

Dacia: Plăcintă americană (SUA); 9,30; 11,45; 14; 16; 18; 20

Mureșul: Aventurile tigrișorului (SUA) 10; 12; 14; 16; 18; 20

Arta: Detectiv de voie de nevoie (SUA) 15; 17;

Paradisul în direct (Rom.) 19

Sala Mică: Star Wars - Ep. 1 Amenințarea fantomei 15,30; 18 (SUA);

HOROSCOP

Luni, 19 iunie

BERBECUL (21.03-20.04). Nimic nou, nimic vechi, monotonie tiranică și democrația plictiselii. Doar o ceartă răzleață vă poate trezi apetitul retoricii, prăfuite și ea de pesimism.

TAURUL (21.04-20.05). Cea mai interesantă curbă astrală pare a fi cea afectiv-emoțională. Confesiuni tainice, legături sentimentale confuze, toate acestea sunt posibilități de manifestare a unui spirit suprasensibilizat în această perioadă.

GEMENII (21.05-20.06). Înarmați-vă cu un autocontrol mult mai intransigent, pentru că altfel deveniți vulnerabil(ă) și consecințe neplăcute de lungă durată pot apărea în toată amărăciunea lor.

RACUL (21.06-22.07). Vacanța domină spiritul și ar trebui să vă respectați dorul de ducă neînduplecat, părăsind urbea natală cât mai mult timp.

LEUL (23.07-22.08). Vreme afară și în suflet însorită, cu realizări profesionale și materiale modeste, dar mulțumitoare pentru un elan sufletesc încarcerat de caniculă.

FECIOARA (23.08-22.09). Revenirea la normal, grație voinței proprii, se va produce, probabil, chiar în prima parte a zilei. Este vorba de o normalitate pe toate planurile: financiar, emoțional, profesional, conjugal.

BALANȚA (23.09-22.10). Buna dispoziție continuă să fie arma dvs. preferată. Umorul și farmecul specific Balanțelor vor face victime și printre cei mai generoși parteneri sau prieteni din anturaj.

SCORPIONUL (23.10-21.11). E posibil ca azi să aveți parte de o situație delicată în sfera materială. Dar nu va fi, probabil, decât un semnal de alarmă - binevenit de altfel.

SĂGETĂTORUL (22.11-21.12). Un concurs de împrejurări foarte interesante vă va da ocazia să vă afirmați înțelepciunea și limitele prudenței dvs. proverbiale.

CAPRICORNUL (22.12-19.01). Interveniți în favoarea unui amic, care deși v-a dezamăgit în trecut, acum are mare nevoie de simțul dvs. practic.

VĂRSĂTORUL (20.01-19.02). Curba financiară oscilează destul de îngrijorător în această zi și lucrul acesta trebuie să vă pună în gardă.

PEȘTII (20.02-20.03). Nimic deosebit la orizont, poate doar un consum nervos inutil (dar pe care-l veți compensa repede) spre seară.

MOCHETA

Arad, Piața Gării
Telefon 235221
Vinde și montează mochetă la prețuri cu o reducere de
10-20%

TRANSPORTUL ÎN COMUN - MAI SCUMP CU 25%

* În perioada următoare, tarifele practicate de Compania de Transport Public Arad (CTPA) la transportul în comun se vor majora din cauza creșterii prețului carburanților, energiei electrice și, nu în ultimul rând, a ratei inflației.

„Pentru a acoperi costurile, o călătorie cu tramvaiul trebuie să coste 3000 de lei, cu 600 de lei mai mult ca în prezent", ne-a declarat dl. Petru Cuvineanu, directorul tehnic al CTPA.

Atunci când Oficiul Concurenței din București va aviza „îmbunătățirea" cu 25% a transportului în comun vom fi ajuns la cea de a patra majorare din acest an.

N. O.

690 de arădeni și-au schimbat „brățările de aur"!

În perioada 1 ianuarie-31 mai 2000 Agenția județeană de ocupare și formare profesională (AJOFP) a organizat un număr de 47 de cursuri de calificare-perfecționare.

690 de arădeni au absolvit astfel de cursuri, 401 dintre ei fiind șomeri. „Datorită faptului că organizăm doar cursuri de calificare în meserii cerute pe piața forței de muncă, marea majoritate a absolvenților și-a găsit un loc de muncă" ne-a declarat dna **Claudia Miuțescu**, purtătoarea de cuvânt a AJOFP.

Cele mai solicitate cursuri au fost cele de operator calculatoare, agent asigurări și secretariat.

N. O.

Obor - piața chilipirurilor

CU UN MILION, TE ÎMBRACI BINE...

Piața din Calea Pădurii necesită, evident, lucrări de modernizare și extindere. În caz contrar, șirul comercianților s-ar putea desfășura spre locuri cu totul necorespunzătoare.

Blue-jeans CAR's - 150-200.000; salopetă - 220-250.000; cămăși 80-120.000; compleuri sport bărbătești 80.000; echipament sport-trening 180.000; tricouri marcă - 180.000; simple - 40.000; adidași - 180.000; sandale bărbați - 130.000; șlapi - 30-150.000; ochelari soare 40-180.000; șepci 30-50.000; scaune plajă 100-150.000/buc.; pantofi piele 220-250.000; saboți fete 100-150.000; maieuri fete - 40.000; bețe pescuit 140-250.000; rochii de seară 130-200.000; rochie mireasă 30-80 DM; casetofoane auto 350-700.000; difuzoare auto 200-250.000; casetofoane cameră 250-850.000; walkman - 125.000; combină cu CD - 1,4 milioane; video Nokia - 1,2 milioane; TV color diferite mărci 300.000 - 3 milioane; stație de amplificare „Toshiba" - 150 DM; set de vase bucătărie 400.000; expresso cafea - 200.000; aparat ras - 120.000; celular Motorola Microtoc - 400.000; pick up - 300.000; ceasuri de mână 70.000-220.000; set preșuri de baie 150.000.

A. BOROȘ

UTILITARE

• PIEȚE, TÂRGURI

Astăzi este zi de piață la Curtici, Nădlac, Bocsig, Gurahonț, Moneasa, Pilu, Vladimirescu. Tot astăzi se organizează târg săptămânal la Gurahonț, și Bârzava.

Mâine, marți, este zi de piață la Sebiș, Almaș, Apateu, Semlac, Sântana, Șilindia, Vârfurile.

• FARMACIA DE SERVICIU

Farmaciile **„Sinapis"**, B-dul Revoluției, nr. 88, lângă Noul Stil, telefon 282369, **„Noua Farmacie"**, str. Andrei Șaguna, nr. 15, telefon 948 sunt de serviciu cu program non-stop.

DISPARIȚIE

În ziua de 22 mai a.c. a dispărut de la domiciliul din Micălaca **Ciuș Ecaterina**, în vârstă de 78 de ani, bolnavă psihic. La data dispariției purta un batic negru, pulovăr de lână gri, fustă albastră cu buline albe. Răspunde la numele de „mamă Ică". Cei care pot da relații sunt rugați să sune la nr. de telefon 265194, sau să anunțe de urgență Poliția.

Piața auto-Hipodrom

AMBULANȚA DE VÂNZARE?

Lume mai puțină ca de obicei în Duminica Rusaliilor, la „Hipodrom". Explicația se află parțial în alegerile pentru primar și mai sigur, în ceea ce un comerciant hâtru numea „sezon uscat" (nu-s bani...)

Taxa auto: 15.000; moto: 5.000; pietoni: 1000

Audi A 6 TDI (1997) - 24.900 DM; Audi A4 (95) - 21800 DM; Audi A6 (96) - 21800; Mercedes MB 320SE (91) - 31000 DM; Mercedes530 (14.000 DM); Mercedes 200D (94) - 5300 DM; BMW324 D (87) - 31000 DM; BMW 730i (96) - 39.400 DM; BMW525 (93) - 17.500; BMW524 (81) - 2100 DM; Renault Safrane (92) - 14.000 DM; Renault 19 (87) - 5000 DM; Renault25 (86) - 5.500 DM; Renault 21TSE (84) - 3200 DM; WW Golf II GTI (90) - 8000 DM; Golf CL (92) - 14.000 DM; Golf IIID (97) - 14900 DM; **VW Transporter (92) cu însemnele salvării - 7650 DM;** Opel Vektra 1,8i (92) - 8100 DM; Opel Astra Karavan (94) - 16.000 DM; Opel Ascona (81) - 1900 DM; Ford Orion (87) - 3500 DM; Ford Sierra (92) - 9800 DM; Ford Probe (94) - 11800 DM; Nissan Sunny (85) - 3000 DM; Barkas (96) - 4000 DM; Nissan Patrol (92) - 13500 DM; Grand Jeep Cherokee (94) - 18500 DM; motocicletă Kawasaki 900 cmc - 8500 DM; motoscuter Piaggio - 900 DM; motoretă Carpați 65 cmc - 120 DM; Dacia 1310 (87) - 1700 DM; Dacia 1310 (93) - 2900 DM; Dacia 1410 TIX (95) - 3500 DM; Dacia Nova (98) - 7000 DM; Dacia Break (94) - 3500 DM; Dacia Papuc (91) - 3000 DM; Aro 244 (84) - 25.000.000 lei

A. BOROȘ

ADEVĂRUL
COTIDIAN INDEPENDENT ARAD

Editor: S.C. ADEVĂRUL S.R.L. Arad

COD FISCAL R 1681938 ● COD SICOMEX 19.604 ● CERTIFICAT J 02/1886 / 31 X 1991 ● COD SIRUES 020956601 ● ISSN 1220-7489

Redacția și administrația: 2900 Arad, Bd. Revoluției nr. 81. Telefoane: SECRETARIAT - 281802, fax 280655, 280625; ADMINISTRAȚIE - CONTABILITATE - 281797; MICA PUBLICITATE - 210775; MAREA PUBLICITATE - 280904; CLUBUL PRESEI - 280989.

Consiliul de administrație: președinte - **DOREL ZĂVOIANU**, telefon 281802, 280625; vicepreședinte - **MIRCEA DORGOȘAN**, telefon 281802, 210776; **membri: DOREL BARBU**, telefon 281797; **NICU COJOCARU**, telefon 280904; **MIRCEA CONTRAȘ**, telefon 281802, 280854.

Colegiul de redacție: **MIRCEA CONTRAȘ** (redactor-șef); **MARCEL CANCIU** (șef secție foto), telefon **281701; ALEXANDRU CHEBELEU** (șef secție sport), telefon **281701; NICU COJOCARU** (șef secție publicitate) telefon/fax: **280904; AUREL DARIE** (secretar general de redacție), telefon **281802, 280854; VASILE FILIP** (șef secție cultură-învățământ), telefon **281855; 280003; SORIN GHILEA** (șef secție tineret) telefon **281855, 280003; IOAN IERCAN** (șef secție politică), telefon **280943; DORU SAVA** (șef secție social-economic), telefon **281738; ȘTEFAN TABUIA** (șef secție actualități), telefon **281855; 280003; DOREL ZĂVOIANU** (președinte al Consiliului de administrație), telefon **281802, 280625.**

Tiparul executat la S.C. MEDIAGRAF S.A. ARAD, str. Feleacului F.N., telefon 250902, fax 250920

„Adevărul" poate fi citit și pe Internet la adresa http://adevarul.arad.ro

Echipa de serviciu

AUREL DARIE
- secretar de redacție.
Bianca Felea,
Ioan Leac,
- tehnoredactare computerizată.
Aurica Telcian
- corectură.

ALIANȚA ANTI SUICID

O MÂNĂ DE AJUTOR
LINIA VIEȚII
057/214214
între orele 20,00-08,00
Vă ascultă, vă înțelege și vă ajută

CURSUL VALUTAR*

* VALORI ÎNREGISTRATE LA SFÂRȘITUL SĂPTĂMÂNII

Denumirea valutei	BNR	BCR		BRD		Banca Transilvania		Banca Agricolă		BIR		Bursa neagră	
		C	V	C	V	C	V	C	V	C	V	C	V
Dolar	21050	20925	21100	20850	21180	20950	21250	20500	21200	-	-	20800	21000
Marca germană	10295	9996	10388	10076	10339	9950	10280	10000	10290	-	-	9900	10200

Pecica, „soră” cu... Woluwe-Saint Pierre și Bătania

Localitatea Pecica este înfrățită din ianuarie 1989 cu una dintre cele mai bogate comune din Belgia, Woluwe-Saint Pierre și, din 1996, cu localitatea Bătania din Ungaria.

Din cauza lipsei fondurilor financiare, înfrățirea cu belgienii s-a concretizat în întâlniri sporadice anuale sau bianuale. Cu Bătania relația e ceva mai strânsă, mai ales că între cele două localități e o distanță de doar cinci kilometri. Autoritățile din Pecica spun că, totuși, colaborarea dintre localitățile înfrățite se oprește... la vamă, din cauza cărții verzi care costă 24 de dolari.

Ultimele evenimente la care pecicanii au fost prezenți în acest an la Bătania a fost Balul românilor din Bătania și Ziua orașului Bătania. În august, localnicii din Bătania vor răspunde invitației la Praznicul de pită nouă, sărbătoare tipică comunității din Pecica.

T. M.

VACANȚĂ DE NEUITAT PENTRU TINERII DISTROFICI MUSCULAR DIN ARAD

Un grup de tineri din cadrul Asociației Distroficilor Muscular - România, Filiala Arad a avut oportunitatea de a petrece în perioada 5-10 iunie 2000 o săptămână de neuitat, într-o vilă special amenajată pentru utilizatorii de fotolii rulante, în Tabăra Creștină din loc. Vlăhița, jud. Harghita.

Scopul acestei acțiuni a fost acela de a oferi semenilor purtători de handicap bucuria de a se simți bine împreună într-un cadru natural, incomparabil cu izolarea de acasă.

Din discuțiile ulterioare cu participanții a reieșit faptul că a fost pentru toți ceva special, o experiență unică, un vis frumos împlinit și fiecare și-a exprimat dorința de a reveni în tabăra amintită.

Tinerii mulțumesc conducerii Asociației „Tineret pentru Cristos/România" pentru această inițiativă și de asemenea Misiunii Coreene din Budapesta, care a suportat cheltuielile legate de cazare, masă, gustări pe drum și transport dus-întors, în valoare totală de 14.500.000 lei.

Accident pe trecerea de pietoni

Vineri, în jurul orelor 11,30 pe str. Petru Rareș din municipiul Arad s-a petrecut un grav accident de circulație. În timp ce Căsuțiu Petre, 19 ani, din Arad conducea autoturismul BMW, AR-04-TCZ, l-a surprins și accidentat grav pe Lazea Ioan, 44 ani din Arad. Acesta se angajase în trecerea străzii pe trecerea de pietoni...

Foooc!

Sâmbătă, pe la orele amiezii, o pășune împădurită, aparținând de Primăria Gurahonț, s-a aprins din cauza focului deschis, lăsat nesupravegheat.

Două hectare de mărăciniș-lăstăriș au căzut pradă flăcărilor, pagubele estimate fiind de un milion de lei.

Pompierii miliari din Gurahonț au stins incendiul.

N. O.

În Arad 782 angajați ai M.I. au supravegheat ieri, secțiile de votare

Ieri, 308 secții de votare au fost deschise pentru cel de-al doilea tur de scrutin. 187 dintre acestea se află situate în mediul rural, iar restul în mediul urban. 282 dintre acestea au fost păzite de 782 angajați ai M.I. (polițiști, jandarmi, polițiști T.F. și pompieri). La celelalte secții de votare paza a fost asigurată de angajați din subordinea MApN.

De patru ani, în garaj

De patru ani, Primăria Pecica a primit o mașină tip salvare de la medicul Vătran, din Germania, care a funcționat o bună perioadă de timp ca și doctor la Pecica. Tot de atunci, mașina este înscrisă în circulație, dar nu a fost folosită niciodată. Dr. **Alexandru Palfi**, medic specialist de medicină generală la Centrul de Sănătate Pecica ne-a spus de ce mașina zace de atâta timp într-un garaj din curtea Centrului. **„Stația de Salvare Arad nu acceptă să plătească benzină și să întrețină o mașină care nu este în proprietatea sa.“**

La Pecica, permanența salvării nu este asigurată și din lipsă de personal. În loc de patru sunt doar doi șoferi. De la dr. Palfi am aflat că Centrul de Sănătate Pecica a primit o mașină tip salvare, achiziționată cu fonduri de la Banca Mondială, care este folosită de Stația de salvare Arad. În condițiile date, cei care resimt lipsa salvării sunt bolnavii. În localitate sunt folosite salvări de 20-30 de ani, care mai mult stau defecte decât funcționează. Și când ne gândim că garajul centrului adăpostește o mașină care ar putea fi folosită în mod eficient, în slujba celor suferinzi...

T. MATICA

DOI ARĂDENI LA FAZA NAȚIONALĂ A MARȘULUI FACTORILOR POȘTALI

Sâmbătă a avut loc, la Buziaș, faza regională a Marșului factorilor poștali. Au participat poștași din județele Arad, Caraș-Severin, Hunedoara și Timiș. Dacă la femei, arădencele nu au reușit să se claseze între primele trei, la bărbați Aradul a dominat. Pe primul loc s-a clasat Dacian Mircea, de la OPRM Sebiș, iar pe locul doi Pavel Ienășescu, de la OPRM Lipova. Cel de-al treilea câștigător este de la OPRM Deva. Așadar, la faza națională a aceluiași concurs, care se va desfășura la mijlocul lunii viitoare, Aradul va avea doi reprezentanți.

A. B.

Urna volantă a ajuns și-n arestul Poliției

Ieri, în arestul I.J.P. Arad erau 48 de persoane aflate în arest preventiv. 11 dintre aceștia își pierduseră dreptul la vot în urma unor condamnări definitive, unul este cetățean străin, iar 30 provin din județ sau din alte județe. Ca urmare, doar șase dintre ei au dreptul de vot. **„Pentru aceștia din urmă a fost adusă urna volantă“** - ne-a declarat d-na mr. **Floare Dan** - purtător de cuvânt al IJP Arad.

La Pecica 450 de noi locuri de muncă

Investitori italieni au cumpărat în Pecica o clădire P+1, au renovat-o și în curând aici va începe activitatea unei fabrici de tricotaje. Urmează ca în cel mai scurt timp să fie aduse utilajele și să fie angajat personalul, adică 450 de persoane. Fabrica va absorbi forța de muncă din localitate și din împrejurimi.

T. M.

NEATENȚIA CARE COSTĂ VIAȚA

Vineri seara, în jurul orelor 21,00 o mică neatenție l-a costat pe **Pașca Viorel** din localitatea Poeni, viața. Acesta a vrut să repare o priză dar din neatenție s-a electrocutat. În urma șocului, Pașca a decedat.

LA ȘICULA

Liceu - fabrică în devenire

În clădirea unde a funcționat Grupul Școlar Agroindustrial Șicula, au demarat lucrările unei fabrici de confecții. S.C. Sirlad SRL, firma italiană care a închiriat spațiul respectiv are ca obiect de activitate producerea de confecții pentru export. În câteva luni această fabrică își va deschide porțile, în același timp ea asigurând locuri de muncă pentru 150 de locuitori ai comunei Șicula.

Extinderea rețelei de apă

Săptămâna aceasta va avea loc licitația lucrărilor de extindere a rețelei de apă în localitate, pe o suprafață de 8,4 km. Valoarea investiției se ridică la cinci miliarde lei. Cheltuielile vor fi suportate din fonduri MLPAT - 180 milioane lei, iar diferența va proveni de la Banca Mondială și din fonduri Phare.

Cuptoare pentru pizza

Cantina din Șicula, proprietate a Serv Agromec a fost cumpărată de un italian care intenționează să deschidă aici o fabrică de cuptoare pentru pizza. Produsele respective vor fi comercializate pe piața externă. Prin această investiție aproximativ 200 de oameni din zonă vor avea locuri de muncă.

M. MICAN

Păgubiți ai Fondului, grăbiți-vă!

JOI SE ÎNCHIDE LISTA CERERILOR DE RĂSCUMPĂRARE!

Circa 60 de investitori FNI au participat, sâmbătă dimineața, la un nou marș de protest, desfășurat între Casa Sindicatelor și Prefectură. Înainte de a manifesta prin oraș, păgubiții au primit din partea comitetului de inițiativă câteva vești importante: pichetarea sediului FNI se face de două ori pe săptămână, marțea și joia, între orele 16-18, iar sâmbăta, de la ora 9,30, are loc tradiționalul miting de protest; ▼ participarea la aceste acțiuni se consemnează într-o condică de prezență, iar cei cu o frecvență permanentă vor avea prioritate la returnarea banilor investiți. ▼ Până acum, comitetul de inițiativă a preluat peste 1200 de cereri de răscumpărare a unităților de fond și a înregistrat circa 1000 de semnături cu documente de investitor pentru trimiterea în judecată a vinovaților răspunzători de fraudă. ▼ Joi, 11 iunie, este ultima zi în care păgubiții mai pot depune cereri de răscumpărare (cei care n-au făcut-o!), lăsând la sediul FNI și o xerocopie a carnetului de investitor. ▼ În vederea recuperării sumelor investite, vor fi intentate două procese: civil - investitorii, parte cu SOV-IVNEST contra CEC și penal - păgubiții împotriva acționarilor majoritari la FNI.

„Solicităm luarea unor măsuri de urgență: CNVM să-și intre în atribuții! Cerem constituirea comisiei parlamentare, în actuala sesiune, care să susțină inițiativa legislativă propusă pentru restituirea sumelor investite. Dorim ca Justiția să autentifice contractul încheiat între CEC și SOV-INVEST” - ne-a spus Alexandru Pintea, președintele comitetului de inițiativă.

Păgubiții au fost supărați că nimeni, din partea autorităților locale, nu a venit să le asculte păsurile, în fața Palatului administrativ. „Acum, că vă vedeți cu sacii în căruță, nu vă mai pasă! Ieșiți afară, c-am venit să vă votăm!” O bătrânică ne-a mărturisit: „Am o pensie de 400.000 lei. Abia am reușit să adun 3 milioane de lei, pe care i-am depus la FNI, să am de înmormântare. Și bandiții ne-au furat! Ei ne spun că am vrut să ne îmbogățim, noi, pesionarii!” Unii investitori propun guvernului să introducă pedeapsa capitală pentru cei care săvârșesc fraude financiare. „Din '90 populația e victima furturilor instituționalizate. Complici sunt atât cei din Opoziție cât și cei de la Putere. Țara e la cheremul mafioților” susține un investitor supărat.

F. NĂSTĂSACHE

Pompierii militari s-au luat pe groază

Pompierii militari s-au luat pe groază din cauza numărului mare de incendii izbucnite săptămâna trecută pe miriști și pășuni comunale. În trei zile, la Sebiș, Gurahonț și Arad țigările aruncate la întâmplare și focul deschis au făcut ca zeci de hectare de vegetație uscată să ardă în preajma lanurilor de orz sau grâu.

Ținând cont de aceste fapte, se recomandă: aprinderea focului la o distanță mai mare de 100 de metri de liziera pădurilor și lanurilor; asigurarea pe timpul campaniei de vară a mijloacelor de stingere a incendiilor, verificarea utilajelor agicole și respectarea normelor PSI în timpul recoltării.

Anii trecuți, la Horea, 50 de hectare de grâu au ars în câteva ore din cauza unor scântei apărute la o combină de recoltat, ne-a informa dl. cpt. Lucian Câmpean, purtătorul de cuvânt al Grupului de pompieri „V. Goldiș" din Arad.

N. O.

SNP Petrom va acționa în judecată pe prim-procurorul de la Parchetul Brăila

SNP Petrom îl va acționa în judecată pe prim-procurorul de la Brăila, Gheorghe Ivan, pentru abuz în serviciu, în cazul arestării directorului general al Petrom, Ion Popa, a declarat Radu Berceanu, ministrul Industriei și Comerțului.

Conducerea SNP va face o evaluare a prejudiciilor aduse Petrom prin arestarea lui Popa, prejudicii care vor fi imputate celor ce se fac vinovați de crearea acestei situații, a precizat Berceanu, apreciind că arestarea abuzivă a directorului general al SNP afectează procesul de privatizare a companiei.

Parchetul Tribunalului Brăila a dispus, vineri, înlocuirea măsurii arestării preventive a directorului SNP Petrom, Ion Popa, cu cea a interzicerii părăsirii localității de domiciliu. Directorul Petrom a fost arestat, miercuri, sub acuzația că ar fi aprobat livrări de combustibili către firme care aveau deja datorii către Petrom Brăila, prejudiciul total fiind de 17,416 miliarde de lei.

Florin Ciocănelea, șef al Direcției de Relații Internaționale din cadrul Petrom, a declarat vineri că arestarea lui Ion Popa aduce grave prejudicii imaginii interne și externe a SNP, într-un moment în care aceasta negocia contracte foarte importante și începuse pregătirile pentru privatizare.

Arestarea lui Popa a deteriorat și relațiile pe care SNP le avea cu partenerii externi, a arătat Ciocănelea. El a afirmat că reținerea directorului general al SNP a dus la anularea unei întîlniri a acestuia cu înalți oficiali din Emiratele Arabe Unite, în cursul căreia ar fi trebuit să negocieze un contract privind activitatea platformelor de foraj marin din Golful Persic, precum și participarea SNP la derularea unor lucrări petroliere în Emirate. De asemenea, negocierile dintre SNP și ING Barings privind acordarea unui credit sindicalizat sînt puse sub semnul întrebării, odată cu reținerea lui Popa. "Sperăm să nu apară probleme în furnizarea țițeiului pe care SNP îl ia de la importanți furnizori externi", a mai afirmat reprezentantul SNP, referindu-se la cîteva firme internaționale de la care societatea cumpără țiței în valoare de pînă la 30 de milioane de dolari fără garanții bancare.

ORDONANȚA 58 VA FI MODIFICATĂ

Modificările care vor fi aduse Ordonanței de Urgență 58/2000 privind plafonarea salariilor în regiile și întreprinderile de stat cu pierderi se referă, în esență, la menținerea sporurilor pentru vechime și muncă grea, însă în condițiile limitării abuzurilor, precum și la specificarea în text a faptului că masa mare a salariaților nu va fi afectată de aplicarea ordonanței, a declarat agenției MEDIAFAX purtătorul de cuvînt al Guvernului, Gabriela Vrînceanu-Firea.

Premierul Mugur Isărescu se va întîlni, luni dimineața, cu reprezentanții sindicatelor, pentru a conveni asupra modificărilor care urmează să fie aduse OUG 58.

"Aceste ajustări vor da claritate textului ordonanței, în sensul ca aceasta să fie interpretată și aplicată în spiritul în care a fost concepută. Premierul a observat că, din cauza unor formulări nepotrivite, OUG 58 este percepută ca un instrument de pedeapsă pentru angajații întreprinderilor și ai regiilor cu pierderi. Pentru că nu aceasta este filozofia actului normativ, premierul Isărescu a acceptat argumentele sindicatelor și va aduce modificări ordonanței", a spus Firea.

Ea a subliniat că noua formulare a OUG 58 va evidenția că masa mare a salariaților nu va fi afectată de aplicarea ordonanței. "De altfel, conducerile întreprinderilor au știut de la început care este spiritul ordonanței, dar confuzia le-a servit interesului de a încerca să-și păstreze privilegiile. Acest lucru nu se va putea întîmpla însă, pentru că liderii de sindicat au arătat, la ultima întîlnire de joi cu prim-ministrul, că înțeleg necesitatea reducerii arieratelor ca pe un obiectiv național, dificil, dar obligatoriu de atins pentru sănătatea economiei, de care depinde creșterea nivelului de trai al românilor", a precizat pentru MEDIAFAX purtătorul de cuvînt al Executivului.

Într-o declarație anterioară, formulată sîmbătă, purtătorul de cuvînt al Guvernului a menționat că alternativa la această ordonanță ar fi, în opinia celor mai mulți economiști, executarea silită în conturi a marilor datornici. Gabriela Vrînceanu-Firea a susținut că unii lideri sindicali, reprezentînd întreprinderi sau ramuri importante din economie, au fost de acord cu executarea silită și chiar cu ideea falimentului pentru societățile cu datorii foarte mari și care nu mai au nici o perspectivă de redresare.

SINDICATELE DIN ELECTRICITATE - ÎN GREVĂ ?

● *Premierul Mugur Isărescu consideră greva ca fiind nejustificată*

Premierul Mugur Isărescu a apreciat, duminică, drept nejustificată greva sindicatelor din electricitate, în condițiile în care Guvernul urmează să discute cu liderii sindicali modificarea Ordonanței de Urgență 58/2000 privind limitarea salariilor în regiile și întreprinderile de stat cu pierderi.

"Nu înțeleg de ce s-a luat hotărîrea de a se declanșa această grevă și nu-i văd justificarea, atîta vreme cît noi urmează să ne întîlnim luni dimineață, la 8,30, cu liderii sindicatelor, pentru a conveni asupra modificărilor care urmează să fie aduse OUG 58", a declarat Isărescu.

Modificările care vor fi aduse OUG 58 se referă, în esență, la menținerea sporurilor pentru vechime și muncă grea, însă în condițiile limitării abuzurilor, precum și la specificarea în text a faptului că masa mare a salariaților nu va fi afectată de aplicarea ordonanței, ci numai managerii unităților respective.

Ministrul Industriei și Comerțului, Radu Berceanu, apreciază, la rîndul său, că sindicatele din electricitate au decis declanșarea grevei pentru a-și păstra privilegiile și pentru a se opune restructurării și demonopolizării. "Sînt 30-40.000 de sindicaliști din electricitate care arată astfel că nu le pasă de celelalte sindicate, ci numai de salariile lor. În CONEL există în prezent mai mult de 30 de prime a căror valoare o depășește pe cea a salariului", a spus Berceanu.

"Fac un apel la sindicaliștii din sistemul energetic național să înțeleagă că economia nu poate fi pusă la tocmeală pentru păstrarea unor privilegii", a afirmat ministrul Industriei.

Luni, de la ora 7.00, sindicatele din transportul și distribuția de electricitate vor intra în grevă generală, ca protest față de programul de restructurare și față de efectele OUG 58.

Ministerul Sănătății propune introducerea dispeceratului de urgență cu număr unic

Ministerul Sănătății, prin Direcția Generală de Asistență Publică, propune introducerea dispeceratului de urgență, cu număr unic, la nivelul fiecărui județ, pentru îmbunătățirea intervenției în caz de urgență.

În acest moment, în România, fiecare participant la acordarea serviciilor urgente către populație (pompieri, poliție, salvare), are propriul dispecerat, fiecare cu un alt număr de telefon, legătura funcțională între acestea fiind greoaie, ceea ce creează întîrzieri periculoase, se arată în motivarea propunerii. De asemenea, dispeceratele existente acoperă de regulă un oraș și puțin din zonele limitrofe, nu întreg județul.

Introducerea Dispeceratului Unic Județean Integrat ar reduce timpul necesar intervenției în caz de urgență, creîndu-se posibilitatea unei coordonări mult mai bune a echipajelor și o economie de timp în distribuirea resurselor.

Noul sistem va fi subordonat autorității publice locale, urmînd ca numărul de apel unic național să fie 112.

Ministerul Sănătății mai propune și achiziționarea a cel puțin 130 de echipamente de descarcerare, pentu a se atinge o cifră de minim 200 de unități echipate.

Aceste propuneri vor fi prezentate spre adoptare cu ocazia viitoarei reuniuni a Consiliului Interministerial pentru Siguranța Rutieră, care va avea loc în 21 iunie.

Tragerile din 18 iunie 2000

LOTO 6/49

48,9,32,20,17,6

NOROC

6 4 4 2 4 4 8

LUNI, 19 IUNIE 2000

TVR 1

12,00 Jurnal
12,10 Surprize, surprize - rel.
14,00 Jurnal
14,15 TVR Craiova
15,00 Pro Patria
16,00 Emisiune în limba maghiară
17,30 Jurnal
17,40 Agenția de plasare
18,00 EURO Știri
18,15 Orice e posibil - s.
18,40 Hiller și Diller - s.
19,05 Corect!
19,10 Sunset Beach - s.
20,00 Iartă-mă
20,50 Jurnal * Meteo
21,25 Sport
21,35 Fotbal EURO 2000: Italia - Suedia, în direct
23,35 Jurnalul Academiei Cațavencu
23,50 EURO Fotbal
1,00 Fotbal EURO 2000: Turcia - Belgia, în grupa B

TVR 2

12,00 Tip-top, mini-top - rel.
12,45 Un popas pe săptămână - rel.
13,00 Desene animate
13,30 Medalion de interpret
14,00 Toți, împreună
14,45 Știri
14,50 EURO Fotbal - rel.
16,45 Domnișoara Andrea - s.
17,35 Femeia misterioasă - s.
18,30 Telejurnal TVR 2
19,00 Știri bancare * Meteo
19,05 Se întâmplă acum
19,35 Punct și de la capăt
21,05 E dreptul tău!
21,45 Povești de weekend: În direct - dramă, Polonia, 1996
22,40 Lumea vitezei
23,20 Știri
23,35 Bucuriile muzicii
0,15 TVM. Mesager

PRO TV

7,00 Bună dimineața, Pro TV e al tău!
10,00 Tânăr și neliniștit - rel.
10,50 Lege și ordine - rel.
11,40 Baby Boom - s.
12,15 Goana după vis - dramă, SUA, 1985
14,20 Dreptate finală - dramă, SUA, 1993
16,00 Tânăr și neliniștit - s.
16,50 Sens unic
17,00 Știrile PRO TV
17,30 Viața bate filmul - talk show
18,20 Seinfeld - s.
18,50 Chestiunea zilei pe scurt
19,00 Știrile PRO TV
19,50 Chestiunea zilei pe scurt
19,55 Momente de aur ale Jocurilor Olimpice
20,00 De Crăciun, cu dragoste - dragoste, SUA, 1997
21,55 Știrile PRO TV
22,00 Chestiunea zilei
23,30 Știrile PRO TV
23,50 Euro 2000
0,00 Buletin olimpic
0,15 Lege și ordine - s.
1,00 Dădaca - rel.
1,30 Dreptate finală - f. rel.
3,00 Știrile PRO TV

TV ACASĂ

10,00 Căsuța poveștilor - rel.
10,30 Doctorul casei - rel.
11,00 Dragoste și putere - rel.
11,30 Ia-mă acasă! - rel.
12,00 Un caz de imunitate - f., rel.
13,15 Guadalupe - s.
14,45 Antonella - s.
15,45 Milady - s.
16,35 Dragoste și putere - s.
17,00 Desene animate
17,10 Acasă la români - muzică populară
17,15 Acasă la bunica - rețete culinare
17,30 Trei femei - s.
18,30 Știrile de Acasă
19,05 Războiul pasiunilor - s.
20,00 90-60-90 Fotomodele - s.
21,00 Femeia vieții mele - s.
22,00 Spre binele lor - dramă, SUA, 1993

ANTENA 1

7,00 Observator
7,55 Aerobic Show
8,00 Dimineața devreme
10,00 Știri
10,10 Drumul spre casă - aventuri, Canada, 1995
12,00 Burlacul - s.
13,00 Știri
13,15 Pericol iminent - s.
14,00 Camila - s.
15,00 Scandalul - s.
16,00 Suflet rebel - s.
17,00 Știri
17,25 Labirintul pasiunii - s.
19,00 Observator
20,00 Hibernatus - comedie, Franța, 1969
22,00 Observator
22,50 Moloney - s.
23,50 Euro 2000 la Antena 1
0,30 Navarro - s.
2,00 Scandalul - rel.

PRIMA TV

7,00 Milagros - rel.
8,00 Taifas
13,00 Milagros - s.
14,00 Obiectiv - rel.
15,00 Viper - rel.
15,55 Clip Art
16,00 Salvați de clopoțel - s.
17,00 Viper - s.
17,50 Cronica cârcotașului
18,00 Focus
18,30 Impact
19,00 Cronica cârcotașului
19,10 Cavalerul rătăcitor - s.
20,00 Jimmy the Kid - comedie, SUA, 1982
21,45 Știri pe scurt * Meteo
21,50 Cronica cârcotașului
22,45 Caricatura zilei
23,00 Detectivi de elită - s.
23,55 Clip Art
0,00 Focus - rel.
0,30 Impact - rel.
1,00 Cronica cârcotașului - rel.

TV ARAD

7,00 Observator
7,55 Aerobic show
8,00 Știri TVA - rel.
8,30 Dimineața devreme
10,00 Știri
10,10 Drumul spre casă - aventuri, SUA, 1995
12,00 Burlacul - s.
13,00 Știrile amiezii
13,15 Pericol iminent - s.
14,00 Camilla - s.
15,00 Scandalul - s.
16,00 Suflet rebel - s.
17,00 Știri
17,25 Divertisment
18,20 Anunțuri
18,30 Știri TVA
19,00 Observator
20,00 Hibernatus - comedie, Franța, 1968
22,00 Știri TVA
În continuare program identic cu cel al Antenei 1

TV INTERSAT

8,55 Deschiderea programului
9,00 Farmacia de serviciu - s.
9,30 Mistere, farmece și miracole - rel.
9,50 Preciosa - s.
10,30 Desene animate
11,00 Știri - rel.
11,30 Bumerang
12,00 Afacere personală - f., rel.
13,30 Marea junglă - s.
13,55 Camera ascunsă
14,15 Neon Rider - s.
15,00 Eurocops - s.
16,00 Desene animate
16,30 Povestea lui J.M. Gibson - film
18,00 Săptămâna sportivă arădeană
18,30 Haideți să ne jucăm!
18,45 Știri
19,30 Eurocops - s.
20,30 Farmacia de serviciu - s.
21,00 Mistere, farmece și miracole
21,20 Preciosa - s.
22,00 Moarte falsă - film
23,30 Știri
0,00 Erotica
1,00 Închiderea programului

TELE 7 ABC

7,00 Știri
7,10 Bună dimineața, România
9,00 Forța destinului - rel.
10,00 Știri
10,30 Cutia muzicală - rel.
11,00 Senzațional - rel.
12,00 Documentar
12,15 Ora unu a venit
15,30 Post Meridian
17,00 Dați vina pe Corina
18,00 Primul pas
18,50 Pronosport
19,00 Telejurnal
19,45 Economic ABC
20,00 Gura lumii
20,15 Documentar
21,00 Senzațional cu Dan Diaconescu
22,00 Ofsaid
0,15 Nopți albe
1,45 Telejurnal - rel.
2,30 Economic ABC - rel.
2,50 Gura lumii - rel.
3,00 Primul pas - rel.

HBO

10,00 Dancer, Texas - dramă, SUA, 1998
11,30 Ursul - aventuri, coprod., 1988
13,00 Pilgrim - thriller, SUA, 1999
14,30 Fetele rele cuceresc Vestul - western, SUA, 1997
16,15 Știu ce-ai făcut astă-vară - horror, SUA, 1997
18,00 Militia - thriller, SUA, 2000
19,30 O miză de milioane - acțiune, SUA, 1999
21,00 Ca un pește pe uscat - dramă, SUA, 1999
22,30 Totul despre sex - s.
23,00 Showgirls - erotic, SUA, 1995
1,15 Nu poți uita trecutul - dramă, SUA, 1996

PRO TV INTERNAȚIONAL

0,00 Știrile PRO TV
1,00 Chestiunea zilei pe scurt
1,10 Chestiunea zilei
2,50 Revista presei cu Neculai Constantin Munteanu
3,00 Știrile PRO TV
3,10 Profit
3,15 P(r)oezia
3,20 Profeții despre trecut
4,15 Acasă la bunica
4,30 Viața bate filmul
5,15 Acasă la români
5,30 Promotor
6,00 Știrile PRO TV
6,30 Știrile de Acasă
7,00 Bună dimineața, PRO TV e al tău!

ATOMIC TV

7,00 Selector
10,00 Reactor - rel.
10,30 Hai Hui - rel.
11,15 Atomix cu Michelle - rel.
14,00 Interactiv
15,30 Proaspete și Fierbinți - hit-uri ale momentului
15,55 Reactor - știrile zilei
16,00 Romanian Top 100 cu Oana - rel.
18,00 Selector
19,00 Atomix cu Dinu
21,55 Reactor - știrile zilei
22,00 Selector
22,30 File de poveste - rel.
23,00 Aria 52
0,00 Insomnia

RADIO ARAD & RADIO CONTACT (99,1 MHZ)

5,00 - 8,00 Lupta cu somnul; 8,00 - 10,00 BUNĂ DIMINEAȚA, ARAD!; 10,00-12,00 Tovarășii mei - realizatori Bogdan Popescu Șarpe, Marius Furdui, Ionuț Pohrib; 12,00-14,00 Pulsul zilei - realizator Gabriela Gavrilescu; 14,00-15,00 Radio magazin - Deutsche Welle; 15,00-17,00 Contact FM; 17,00-18,00 Pentru dvs., doamnă! - realizator Codruța Belean; 18,00-19,00 Fresh - realizator Radu Mustafa; 19,00-19,30 Bună seara, Arad! - realizatori Gabriela Gavrilescu, Sorin Pușcuță; 19,30-20,00 Viața spirituală; 20,00-20,15 Fanta Fiesta - realizatori Raluca Moianu și Adrian Popescu; 20,15-22,00 - Seară de seară (dedicații muzicale); 22,00-24,00 Contact FM; 24,00-01,00 România-Bosnia via satelit - realizator Roxana Niculescu Costei

RADIO PRO FM (92,1 MHz)

0,00 - 2,00 ZONA LIBERĂ cu DJ Vasile; 2,00 - 5,00 MUZICĂ; 5,00 - 5,30 BULETIN DE ȘTIRI la fiecare sfert de oră; 5,30 - 8,00 PRO FM PÂNĂ LA UNU - cu Nono Semen și Laura Călăceanu; 8,00 - 10,00 PRO FM PÂNĂ LA UNU - cu Cătălin Lăpușcă; 10,00 - 13,00 PRO FM PÂNĂ LA UNU - cu Mihai Dobrovolschi; 13,00 - 14,00 13-14 CU ANDREI - cu Andrei Gheorghe; 14,00 - 17,00 POFTIM PRO FM - cu Cristian Pavel; 17,00 - 19,00 ARBEMA PREMIUM MUSIC - cu Cătălin Lăpușcă; 19,00 - 22,00 ASCULTĂ-ȚI MUZICA! - cu Andi Moisescu; 22,00 - 23,00 SPORT SHOW - cu Ovidiu Ioanițoaia; 23,00 - 1,00 RONDUL DE NOAPTE - cu Răzvan Exarhu

RADIO TIMIȘOARA

6,00 Ceasurile dimineții
8,00 Muzică populară cu dedicații
9,00 Cânt din suflet
10,00 De zece ori România
11,00 Gramofon; 12,00 Miez de zi la polul vest
13,00 Emisiune în limbile minorităților
16,00 Radio-cocktail
18,00 Actualitatea radio
18,10 Trasee turistice
19,00 Radiojurnal; 19,15 Civica
20,05 Călătorie în lumea poveștilor
20,15 Conexiuni rock; 21,00 Curierul de seară
Știri: 6,00; 7,55; 9,00; 11,00; 12,50; 17,00; 20,00; 21,00; 21,55.
Radio Jurnal: 7,00; 16,00; 19,00.

RADIO SEBIȘ

6,00 - 8,00 Detașamentul de trezire
8,00 - 9,00 Cântă-mi lăutare - muzică populară
9,00 - 10,00 Alo, tu alegi!; 10,00 - 12,00 Cafeaua de zece; 12,00 - 13,00 La porțile dorului - muzică populară; 13,00 - 14,00 FM-ul de prânz; 14,00 - 15,00 Poesis; 15,00 - 16,00 Astăzi te sărbătorim - muzică populară și dedicații muzicale; 16,00 - 18,00 După patru; 18,00 - 19,00 Telefonul cu butoane; 19,00 - 20,00 La mulți ani! - dedicații muzicale; 20,00 - 22,30 Pas montan; 20,30 - 21,00 Secretele vieții
21,00 - 23,00 Fotbal Club 21 - talk-show
23,00 - 24,00 Ascultă și tu!; 0,00 - 2,00 92,1 Insomnii; 2,00 - 6,00 Nocturna muzicală

Trecerile peste liniile de tramvai:

LUCRĂRI EXECUTATE ÎN DORUL LELII!

Despre starea drumurilor am scris și s-a scris atât de mult încât pur și simplu ți se face lehamite numai când mai pomenești subiectul acesta, primăriile de până acum dovedindu-se complet neputincioase să rezolve această problemă.

Dar nu despre acest aspect ne-am propus să vorbim în rândurile de față, mai exact nu despre drumurile propriu-zise, ci despre o lucrare adiacentă, respectiv despre **traversările peste linii de tramvai din zona UTA și până la bariera CFR, lângă Fabrica de bere.**

Sinceri să fim ne-am bucurat când am văzut că, în sfârșit, municipalitatea s-a apucat de un lucru bun, toată lumea știind că aceste treceri peste liniile de tramvai, dintr-o parte în alta a Căii Aurel Vlaicu erau sub orice critică, un adevărat chin pentru automobiliști și bicicliști.

Bucurie care n-a ținut însă mult pentru că, în clasicul de-acum stil balcanic ce domnește mai peste tot în România, lucrarea s-a tărăgănat și se tărăgănează enervant de mult. Ne referim atât la trecerea de la intersecția Căii Victoriei cu Calea Aurel Vlaicu, cât și la următoarele două intersecții: cea de vizavi de magazinul „Lebăda" ca și cea din fața binecunoscutei piețe „Fortuna", toate trei locurile arătând ca vai de lume, pe jumătate asfaltate, în timp ce cealaltă jumătate este acoperită de pietriș zgrunțuros în care se înfundă mașinile - precum s-a întâmplat mai zilele trecute în zona „Fortuna" - cu o autocisternă și o autodubă de la „Armopan" - ceea ce duce la blocarea minute întregi a circulației tramvaielor ca și la nervi fără rost.

Cea mai elocventă însă mostră de superficialitate și de bătaie de joc este ceea ce se întâmplă dincolo de zona „Fortuna", la următoarea trecere peste linii de tramvai înainte de Bariera CFR spre Gai, loc pe care îl cunosc pentru că întâmplător locuiesc în apropiere și trec zilnic pe acolo. **Ei, bine, trecerea - rețineți - a fost blocată cu panouri exact în 2 iunie, și ea a rămas așa mai bine de o săptămână, abia de câteva zile s-a început turnarea asfaltului între liniile de tramvai, lucrare însă neterminată.**

Deci, judecați și dvs.! **din 2 iunie și până astăzi 19 iunie sunt exact** 17 zile, timp în care nu s-a reușit turnarea a 20-30 de metri pătrați de asfalt! Așadar, de mai bine de două săptămâni nu suntem în stare să terminăm o lucrare minoră, automobiliștii care folosesc această traversare și care vor să ajungă pe celălalt sens fiind obligați să meargă până dincolo de bariera CFR. Cu toate că inițial am crezut că vina pentru această stare de fapt aparține proprietarului liniilor de tramvai - Compania de Transport Public - directorul acesteia, dl. Radu Torsin și-a declinat orice răspundere, domnia sa invederând că **autorul acestei performanțe, demne de Cartea Recordurilor - dar, pe invers! - nu este nimeni alta decât „populara" Regie de drumuri municipale!**

Știu că în această perioadă toți șefii și sefuleții au fost cu ochii doar pe alegeri, orașul fiind practic lăsat de izbeliște, lucrările care s-au executat - precum asfaltarea trecererilor de care pomeneam - făcându-se în dorul lelii, situație care trebuie să înceteze imediat.

Ce părere aveți domnule director de la Regia de drumuri municipale despre cât de „operativi" sunt oamenii din subordinea dv.?

Și mai ales, când aceste lucrări prelungite suportate din banii noștri vor fi, în sfârșit, gata?

MIRCEA DORGOȘAN

Foto: V. MUSCA

Pierzând o mare sumă de bani

CÂȘTIGĂTORUL LICITAȚIEI PENTRU CASA LUI DUMITRU BRANC A SUFERIT UN GRAV ACCIDENT VASCULAR

Pe fondul scandalului dintre fostul primar, **Dumitru Branc**, **Banca București (Alpha)** și **Florian Lăzurean**, câștigător al licitației asupra imobilului situat pe str. Dorobanți, aflat în proprietatea fostului primar, domnul **Lăzurean** a suferit un accident vascular cu paralizie. Actualmente, **Florian Lăzurean** se află internat în stare gravă la Spitalul Municipal din Timișoara. Îi dorim însănătoșire grabnică, iar noi vom reveni cu punctele de vedere ale **Băncii București (Alpha)** și fostului primar **Dumitru Branc**, în această răsturnare de situație. Gurile rele spun că **Dumitru Branc** și-ar fi putut achita datoria împrumutând suma de bani de la un „SRL", garantând împrumutul cu două hectare de teren pe care acesta le deține la marginea orașului, pe drumul spre Nădlac. Deși valoarea terenului e mult mai mare decât debitul de la **Banca București (Alpha)**, fostul primar a acceptat compromisul pentru a nu-și pierde casa.

S. GHILEA

DE LA O SĂPTĂMÂNĂ LA ALTA

Ultima bârfă... liberală: Remeș înlocuit cu Stolojan!

◆ Acum chiar putem spune că am scăpat de nebunia alegerilor. Evident, nu de tot, ci doar până la toamnă, când începe marea bătălie pentru grosul ciolanului! ◆ De astăzi, curentul electric va fi mai scump cu 34%. Ce să mai spui... ◆ Potrivit unui studiu al Organizației Mondiale a Sănătății, în topul populațiilor cu cea mai mare durată medie a vieții - 74,5 ani - se situează japonezii, urmați de australieni (73,2 ani), francezi (73,1 ani), spanioli (72,8 ani), italieni (72,7 ani)... pe locul 33 clasându-se americanii, cu doar 68,4 ani. Să mai adăugăm că pe ultimul loc al clasamentului se află o țară africană - Sierra Leone - cu o durată medie de viață de 26 de ani! ◆ Avicola Babadag a fost vândută sau, mă rog, privatizată cu suma de 3 miliarde de lei. Noul proprietar a început imediat lichidarea societății, din vânzarea cu bucata de până acum el scoțând deja 5 (!) miliarde de lei. Asta, da, privatizare! ◆ Deși la alegerile locale s-a clasat pe unul din ultimele locuri, la distanță astronomică de partidele ieșite învingătoare, UFD-ul declară în stânga și în dreapta că fără el nu poate exista o viitoare Putere! ◆ Pavilionul României la Expoziția Mondială de la Hanovra, Germania, este unul de excepție, după aprecierile mai tuturor vizitatorilor. Deci, se poate și așa! ◆ La SIF Muntenia, 368 de acționari sau așa-ziși mandatari au reprezentat și hotărât în numele a 9 (!) milioane de acționari, tărășenie dată recent la iveală și care, probabil, că nu este prima. Nu știu cum e prin alte părți, dar știu că la noi aceste SIF-uri sunt un adevărat stat în stat. Până când, rămâne de văzut. ◆ O revistă medicală americană este de părere că cea mai bună metodă de slăbire este să mesteci gumă zilnic, cel puțin o oră, treabă care se explică prin efortul aparent minim depus de mișcarea maxilarelor. ◆ Japonia - se spune într-un comunicat - se gândește dacă este cazul anul acesta să privatizeze societatea de telefoane. Noi le-am luat-o de mult înainte. Cu rezultatele care se observă... ◆ Un hoț eliberat de la Penitenciarul din Codlea s-a gândit că nu se face să plece cu mâna goală, așa că a subtilizat chiar de la penitenciar un transformator electric în valoare de vreo 70 de milioane de lei. Prins, el și-a reocupat locul la „mititica" ce nu apucase să se răcească. ◆ Ultima bârfă... liberală: Remeș urmează să fie înlocuit cu Stolojan la Finanțe. Greu de crezut că „Stolo" se va mulțumi doar cu atât. ◆ Luând exemplul unui sucevean, un arădean vrea să crească struți, a căror carne se vinde cu 600.000 de lei kilogramul. Pentru început, el a cumpărat două ouă de struț cu 1 milion și jumătate de lei bucata.

M. DORGOȘAN

MEDIA NET
LIDER ÎN PUBLICITATE ÎN ARAD

Angajează

Director executiv (Cod DE 101)

Cerințe:
- studii superioare
- cunoștințe operare PC (World,Excel,MS Acces,Internet)
- disponibilitate pt. program prelungit
- dinamic,capacități deosebite de comunicare
- experiență în conducere minim 3 ani
- limba engleză - scris, citit
- vârstă maximă 35 ani
- carnet de conducere

Director economic (Cod CE 001)

Cerințe:
- studii superioare de specialitate
- cunoștințe bune de contabilitate
- cunoștințe operare PC (World,Excel)
- experiență minim 5 ani
- vârstă maximă 42 ani

Jurist (Cod J 001)

Cerințe:
- studii superioare
- cunoștințe operare PC
- experiență minim 3 ani
- vârsta maximă 28 ani
- carnet de conducere categoria B

Director vânzări (Cod DV 001)

Cerințe:
- studii superioare
- persoană dinamică cu inițiativă,spirit comercial și organizatoric
- limba engleză - scris ,citit
- cunoștințe operare PC
- disponibilitate pentru program prelungit și depasări în teritoriu
- vârsta maximă 32 ani
- carnet de conducere categoria B

Se oferă -un mediu de lucru dinamic și motivațional, șansele unei cariere profesionale de excepție, un cadru profesional modern, posibilități de training, salariul adecvat poziției ocupate.

Dacă sunteți interesat trimiteți o scrisoare de motivație însoțită de CV-ul dvs., menționînd codul postului pentru care aplicați până la data de 22.06.2000, la numărul de Fax: 057/210545.

Nu se iau în considerare CV-urile trimise după această dată.
Aspectul documentelor solicitate și creativitatea prezentării vor fi un mijloc de preselecție.

DUMNEZEU LE-A LUAT MINȚILE CDR-IȘTILOR

– D-le Ion Cristoiu, încă după primul tur de scrutin se pare că asistăm la o adevărată coaliție împotriva PDSR din partea partidelor aflate astăzi la putere...

– Este ușor de constatat faptul că cei aflați astăzi la putere n-au înțeles nimic din rezultatul alegerilor locale. Dimpotrivă, la fel ca și Ceaușescu în ultimii ani, cei din CDR parcă au orbit. Parcă le-a luat Dumnezeu mințile...

În primul rând, campania anti-PDSR este o prostie, deoarece nicăieri în lume nu se câștigă alegerile printr-o campanie negativă.

În al doilea rând, alianțele pre-electorale nu sunt viabile, deoarece fiecare formațiune politică are anumite interese. Așa stând lucrurile, demonizarea PDSR-ului este o tâmpenie a actualilor politicieni de la putere, tâmpenie care probabil că va propulsa partidul lui Ion Iliescu și mai sus în sondajele de opinie.

În mod normal, țărăniștii ar fi trebuit să facă o analiză lucidă cu privire la insuccesul lor în alegerile locale și să-și shimbe fundamental discursul electoral.

– S-au întâlnit totuși cu președintele Emil Constantinescu la Cotroceni. Probabil că au făcut o analiză...

– N-au făcut-o și - având în vedere mizeria economică în care ne-au adus - mă îndoiesc de faptul că sunt capabili să înțeleagă România reală. În plus, președintele Constantinescu s-a închis într-un glob de sticlă, la care mai privesc doar Gabriela Adameșteanu, Zoe Petre și Ana Blandiana. Circul privitor la comemorarea zilelor de 13-15 iunie m-a convins pe deplin de acest lucru.

– De ce?

– Deoarece populația n-are bani de pâine și de întreținere și nu o mai interesează ceea ce s-a întâmplat pe 13-15 iunie 1990. Efectiv, nu poți trăi împrins în istorie, nu poți ignora seceta și sărăcia contemporane de dragul a ceea ce s-a întâmplat acum zece ani. Sau, în ceea ce privește PNȚCD-ul, acum cincizeci de ani. De ce nu se ocupă președintele de această secetă catastrofală, de scăderea dramatică a nivelului de trai, de prăbușirea FNI sau de corupția de la vârfurile puterii?

– Fiindcă veni vorba despre corupție, ce părere aveți despre arestarea directorului de la SNP „Petrom"?

– Este una dintre cele mai mari mârlănii din ultima vreme. Spre stupoarea tuturor, directorul Popa a fost arestat la ora trei dimineața, ca fiind un pericol public. De parcă ar fi vrut să dea cu toporul în cineva, dacă era lăsat în libertate... În ceea ce mă privește, deși credeam că prim-procurorul de la Brăila este un șmecher, acum consider că este doar un om care nu se găsește în deplinătatea facultăților mintale. Un asemenea om trebuie dat afară imediat din Procuratură.

DORU SINACI

PUTEREA ȘI ... MIEREA

(Urmare din pagina 1)

Conform legii administrației publice locale, la a treia convocare planificată pentru mâine, este suficientă prezența unei majorități simple, de 50 la sută plus unu. Or, PDSR, împreună cu aliații săi, adună suficienți consilieri pentru a exercita vot legal. Privită din această perspectivă conducerea CJA urmează să fie deținută de PDSR și partidele care i s-au alăturat.

Pentru prima dată în zece ani, puterea administrativă a județului Arad trece din mâinile CDR în ale PDSR- ca principala forță politică. Schimbarea, ca și nașterea, se face greu, cu forcepsul. Cei aflați în jilțuri se dau de ceasul morții să-și păstreze funcțiile, dar nu reușesc pentru că alegătorii îi refuză. Gura târgului vorbește despre capitularea președintelui Dan Ivan, care ar fi gata să renunțe la o nouă candidatură pentru ocuparea acestei funcții, numai să rămână la putere formațiunile politice stânse în arcul puterii locale (minus PNL cum am arătat mai sus). Cine ar putea fi beneficiarul fotoliului de președinte al CJA în opinia celor de la putere? Probabil PNL sau ApR, mizându-se pe o defecțiune a înțelegerii cu PDSR. Variantă prea puțin probabilă. Și aceasta dintr-un motiv cât se poate de simplu: puterea menținută vreme de un deceniu în Arad trebuie schimbată. Țărăniștii, democrații și udemeriștii au făcut suficiente greșeli pentru a fi obligatorie plecarea lor de la putere!

Ceea ce se va întâmpla nu mai departe decât mâine. Cu sau fără voia dânșilor!

La Păuliș, oamenii s-au înghesuit la urne

La Șeitin, candidatul PRM REMUS PĂCURAR ne-a semnalat o încălcare a legii electorale

Țara în care nu merge nimic!

(Urmare din pagina 1)

Mai mult, mărețul președinte „lider regional" al României, l-am numit pe domnul Emil Constantinescu, descoperă, după patru ani de „conducere înțeleaptă", a țării, „hoția generalizată din România". Acum, când soarele pârjolește toată recolta, președintele României își aduce aminte de valoarea neprețuită a sistemului de irigații. Cine l-a împiedicat până acum pe domnul Constantinescu să ia cele mai drastice măsuri pentru a apăra sistemul național de irigații? În calitatea sa de șef al CSAT putea merge până acolo încât să propună paza sistemului național de irigații de către armata română. S-ar fi chemat că și-ar fi făcut treaba, s-ar fi chemat că ar fi luat, preventiv, o măsură pentru a apăra siguranța alimentației naționale. Ce simplu e să constați „hoția generalizată din România", după ce tot sistemul național de irigații s-a dus dracului, după ce tu vreme de de patru ani n-ai făcut nimic ca să împiedici distrugerea lui. Mai mult, nu poți invoca nici măcar o lipsă de comunicare în cadrul coaliției, pentru că ministrul Agriculturii face parte din același partid din care a venit și domnul Emil Constantinescu - PNȚCD.

Domnul Mureșan, ministrul Agriculturii, este unul dintre cei 15.000 de specialiști care au făcut atâta „bine" României în ultimii ani. Un domn care ne asigură pe toate canalele, că totul merge bine în agricultură, că n-avem de ce să ne îngrijorăm, că domnia sa face și drege... Face în vorbe, că în fapte ... agricultura românească este bântuită de haos ca și restul societății.

Cu atât este mai ciudată constatarea domnului Emil Constantinescu despre „hoția generalizată din România", cu cât ne amintim mai bine „luptele" sale împotriva corupției, înaltele principii morale cu care a smuls voturile populației în 1996. Cine l-a oprit - în afara intereselor meschine de partid - să facă ordine în România, să întărească autoritatea statului, ca să nu se ajungă la „hoția generalizată din România"?

S-a ajuns în această situație disperată în primul rând din pricina lăcomiei și prostiei fără margini a politicienilor actualei puteri care au batjocorit nu numai ideea de autoritate în această țară, dar și pe aceea de funcționare a statului român prin oamenii de cea mai slabă calitate care au fost puși la întâmplare pe posturi de mare răspundere. Rezultatele se văd: România este o țară în care nimic nu merge, sărăcia a atins cote inimaginabile, economia se sufocă, agricultura moare strivită de arșiță.

Dar, fiindcă dă bine la populație, după ce se întâmplă câte ceva ce ar fi fost cât se poate de ușor să previi, președintele apare încruntat și grav la televizor și ne explică de ce s-a întâmplat respectiva catastrofă. Eficiența este de fiecare dată egală cu zero. Și ne mai mirăm că în România nu merge nimic! Să nu ne mai mirăm!

CONSTITUIREA CONSILIULUI JUDEȚEAN ARAD S-A AMÂNAT

Sâmbătă, la ora 9,00, la Sala Festivă a Palatului Administrativ, a fost programată ședința de constituire a noului Consiliu Județean. După cum era de așteptat, nici de această dată nu a fost realizat cvorumul de 2/3, adică 26 de consilieri, fiind prezenți doar 24. Au lipsit in corpore aleșii PNȚCD, PD, PPDR, UDMR (Levente Bognar fiind prezent doar în calitate de subprefect). ▼ La un moment-dat „ițele" erau pe cale să se încurce rău, prin apariția domnilor Moisescu și Tașcă (PPDR) dar amândoi au șters-o englezește, înainte de începerea ședinței. ▼ Levente Bognar a renunțat la locul său de consilier județean, pentru a-și păstra în continuare funcția de subprefect. Cel care îi va lua locul este fostul senator Hosszu Zoltan. ▼ Și deputatul Mihăiță Calimente a renunțat, propulsându-l pe Achim Alexa.

▼ Următoarea ședință va avea loc mâine, la ora nouă. De această dată este suficientă prezența a jumătate plus unu. Credem că va fi realizată majoritatea simplă, mai ales că deja va fi cunoscut viitorul primar al Aradului.

S. TODOCA

DIN NOU, LA TÂRGUIALĂ...

Iată-ne la finalul alegerilor locale. S-au conturat reprezentanții noștri în Consiliile Locale și Județean. Am ales bine sau nu, urmează să vedem în perioada următoarelor luni. Oricum, mai rău decât în ultimii patru ani nu poate fi. Noi sperăm în mai bine.

Posturile de televiziune, de radio, precum și presa ne-au ținut la curent cu modul în care s-au desfășurat votările, cu declarațiile participanților și ale candidaților.

Am auzit la radio declarația contracandidatului domnului Funar și anume reprezentantul UDMR, domnul Eckstein Peter Kovacs. Dumnealui se mira cum a putut populația din Cluj-Napoca să voteze cu „extremiștii". Probabil a uitat că domnul Funar a fost recunoscut ca cel mai bun primar din țară. Deci un motiv întemeiat de a fi preferat de electorat a treia oară.

Scrisori de la cititori

Cât privește extremismul, am impresia că d-nul Eckstein vorbește de „funie în casa spânzuratului". Cum pot fi considerate frecventele „întâlniri" în Transilvania a liderilor UDMR cu diverse persoane ostile României (Eva Maria Barki, Victor Orban, David Ibolya și multe altele)? De asemenea, declarațiile președintelui de onoare L. Tökes, a parlamentarilor UDMR Frunda, Verestoy, Marko, Borbely atât în țară cât și reclamațiile făcute la Consiliul Europei. Atmosfera din județele Harghita-Covasna cum este? Și lista ar putea continua. Dacă un partid își permite să le demaște activitățile antiromânești este extremist partidul, sau cu cei fac aceste fapte?

Cât privește voturile UDMR, care au ajuns din nou, ca în 1996, la târguială, s-ar putea să aibă efect contrar în fața cetățenilor loiali ai Aradului.

În ceea ce privește târguiala, aș fi curioasă ce s-a promis UDMR-ului, de data asta, în schimbul voturilor. Nu cumva reamplasarea statuii din curtea Palatului Minoriților? (suspect de liber fiind locul din fața Teatrului, în timp ce o mulțime de statui se îngrămădesc în P-ța Revoluției) sau universitatea multiculturală?

Ei bine, răspunsul arădenilor va fi „Nem, nem, soha!" bine cunoscut de noi și de UDMR-iști.

OLIMPIA MĂCINIC,
asistentă

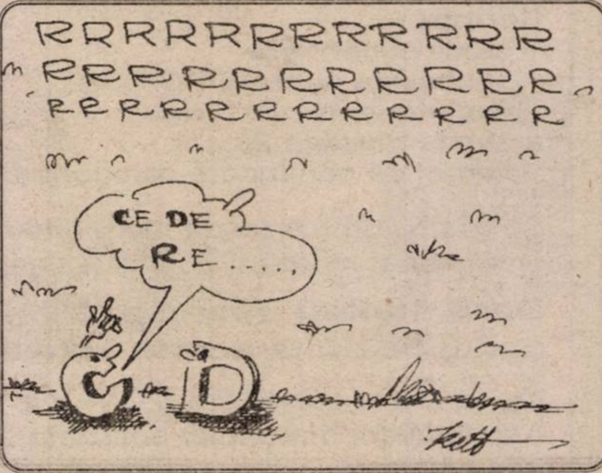

PARTICIPAREA LA VOT PENTRU PRIMĂRIA ARADULUI

● Sub procentajul primului tur

Marea alianță arădeană s-a prezentat la vot pentru a susține primarul

Nici la turul doi al alegerilor locale, arădenii nu au reușit să participe la vot măcar în proporție de 50%. Mai mult, prezența la urne a scăzut față de turul întâi. În mare parte, este explicabil: dacă în primul tur s-au prezentat la vot cei care aveau simpatie față de unul dintre cei 23 de candidați de primar sau față de diferite partide, în turul doi au rămas în cursă doar doi candidați, reprezentând două partide.

Progresia votanților a fost sub aceea din primul tur, la fiecare interval de două ore. Menționăm că de această dată Biroul Electoral Municipal a calculat media probabilă pe baza rezultatelor de la 13 secții de votare din municipiu, în timp ce la primul tur au fost doar zece.

Așadar, iată media probabilă înregistrată:

Ora 9,00 - 3%
Ora 11,00 - 7%
Ora 13,00 - 13%
Ora 15,00 - 17,5%
Ora 17,00 - 21%
Ora 19,00 - 27%
Ora 21,00 - 35,%

După cum este ușor de observat, creșterea a fost de 4% din două în două ore, excepție făcând intervalele 17,00 - 19,00, când a fost de 6% și 19,00 - 21,00, 35%. Trei secții de votare au cerut prelungire până la ora 22,00.

De asemenea, trebuie să luăm în considerare faptul că procentajul s-a calculat, așa cum spuneam, pe baza prezenței la doar 13 secții de votare, or, la ora 9,00 la secția 1 votaseră 31 de persoane; Secția 2: 72; Secția 3: 83; Secția 5: 9 persoane; Secția 8: 44. Cum nu toate aceste secții intrau în „lotul" de 13, este greu de apreciat exactitatea rapoartelor.

Oricum, având în vedere faptul că prezența la vot a fost mai redusă decât în primul tur este greu de crezut că Ovidiu Marian a reușit să-și recupereze handicapul, mai mare de 50%, față de Dorel Popa. Așadar, Dorel Popa are toate șansele să constate că și după al doilea tur a rămas pe primul loc, ceea ce înseamnă că va fi primarul Aradului!

Rând pe rând, dar cam puțini, arădenii și-au ales primarul

De Rusalii

ARĂDENII DIN LOCALITĂȚILE JUDEȚULUI AU VOTAT ÎN NUMĂR MAI MARE DECÂT ÎN PRIMUL TUR

LIPOVA - La ora 15,00, locuitorii din Lipova depășiseră procentul de-acum două săptămâni, trecând binișor de 20%. Din câte ne-a declarat Popescu Tavița, președinta Secției de votare nr. 4, **„între orele 18,00 - 20,30, ne așteptam ca oamenii să vină masiv la urne."** Până la ora 15,00, la Lipova nu s-au întâmplat evenimente deosebite.

PĂULIȘ - La ora 16,15, la Păuliș votaseră peste 25% dintre locuitori (370 la Păuliș, 270 la Sâmbăteni și 100 la Cladova).

Președintele Circumscripției, Emil Murgu, ne-a declarat: **„În primul tur, au fost 13 candidați de primar. Oamenii au votat pe bisericuțe pe grade de rudenie etc. Acum, în turul doi, se prezintă la vot simpatizanții sau cei care au un grad ridicat de conștiință civică."**

ȘEITIN - La ora 18,00 se prezentaseră la urne aproximativ 40% dintre alegători. Președintele Toader Traian ne-a declarat că n-au existat evenimente deosebite în această zi electorală, numai că Remus Păcurar, candidatul cel mai bine plasat în primul tur (PRM) ne-a sesizat că se simte nedreptățit „deoarece secretarul Primăriei, Roman Feier, a dat listele electorale (în copie) contra-candidatului meu."

CHIȘINEU-CRIȘ - Până la ora 19,00 votaseră peste 50% dintre alegători. N-au fost semnalate evenimente deosebite.

SEBIȘ - Ora 19,00. Alegătorii se prezentaseră la vot într-un procent care se apropia de 50%.

PÂNCOTA - La ora 20,30, alegătorii depășiseră cu mult procentul de 50%. N-au fost înregistrate evenimente deosebite.

DORU SINACI

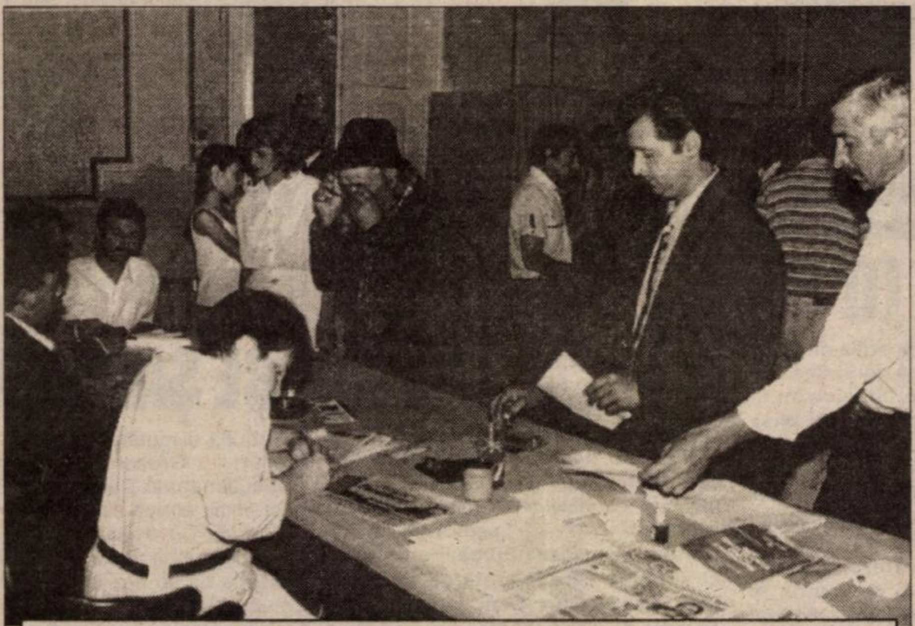

În județ, cetățenii au depășit procentul de 50%

La Lipova, cu mic, cu mare la ... votare

Un tătic și-a adus copiii să-i învețe să voteze...

Grupa A

EURO 2000

Ne merităm soarta
ROMÂNIA - PORTUGALIA 0-1 (0-0)

„Tricolorii", conduşi de pe margine bătrâneşte de antrenorul Jenei, au jucat întocmai, parcă, mai slab decât cu Germania. Atunci, motivaţia unora a stat în picioare, doar întâlneam campioana europeană în exerciţiu. Acum, însă orice scuză devine puerilă. Portughezilor le-a fost frică de noi, lucru recunoscut cu fair-play de antrenorul Coelho, le convenea chiar şi egalul.

Noi însă am adoptat o tactică păguboasă, întâi să nu primim gol, apoi dacă dăm noi unul bine, dacă nu batem Anglia, că-i „floare la ureche", cel puţin aşa reieşea din spusele selecţionerului român. Şi, dacă îi ieşea „paşii de vals", Jenei era băiat frumos. Numai că nu a fost să fie. Mai mult, risc să afirm că ne-am meritat soarta. Poate şi pentru Piţurcă, poate şi pentru lipsa curajului de a juca ofensiv, poate şi pentru menţinerea pe banca de rezerve a unor tineri talentaţi, poate...

Să revenim asupra jocului disputat sâmbătă seara pe stadionul „Gelredome" din Arnhem, singura arenă de fotbal din lume cu gazon retractabil, ceva de domeniul SF-ului.

România a început printr-un sistem 1-4-4-2, cu Contra în locul lui Ciobotariu, în vreme ce, lusitanii au răspuns cu un 1-3-5-2, ce deseori se transforma într-un mobil 1-3-4-3, în funcţie de momentul jocului.

În chiar primul minut, Figo forţează mâna arbitrului francez Vissiere şi cerşeşte un penalty de lângă Gică Popescu, dar nu se acordă nimic. Ambele echipe joacă prudent, punând un accent deosebit pe defensivă. Fundaşii noştri laterali, Contra, dar în special Chivu (de departe cel mai bun „tricolor" în acest meci) urcă pe flancuri şi centrările lor îl vizează pe Moldovan. Din păcate, acesta nu a prins o zi prea fastă. Urmează zece minute, în care băieţii noştrii colecţionează trei „galbene": Hagi - devine suspendat pentru jocul cu Anglia; Dan Petrescu şi Contra. În min., 26 Ad. Ilie trimite o boltă înşelătoare, dar Baia scoate în corner. A fost primul şi ultimul şut pe spaţiul porţii din această repriză. După ce Figo vede şi el un cartonaş galben, în min. 37, inepuizabilul Chivu centrează din viteză, iar „vârful de lance" Moldovan e la un pas de gol. Căpita-nul nostru, Gică Hagi încear-că şi el ceva, dar şutul său trece alături de buturile portugheze şi repriza se încheie cu un scor alb.

Repriza a doua are acelaşi aspect al jocului, echilibrul menţinându-se perfect aproape din toate punctele de vedere. În min., 53 V. Moldovan trimite cu „capul" periculos, dar portarul Baia scoate în corner. Replica lusitanilor vine peste un sfert de oră, când Stelea prinde, nu fără emoţii, „capul" lui Sa Pinto. Finalul ne duce de la agonie, la extaz. Mai întâi, Hagi (min. 86) prinde un şut senzaţional de la 25 m, lateral stânga, dar portarul portughez are o intervenţie miraculoasă. Apoi ...

Toată lumea aşteaptă finalul, mulţumită de rezultat. Se arată patru minute de prelungire. Oare, ce se mai poate întâmpla? Gata, timpul s-a scurs, punctul e punct, dar, lovitură liberă pentru adversari. Figo centrează, fundaşii noştri sunt parcă „paralizaţi", Stelea iese din poartă ca „din birt", Roşu pierde duelul cu noul intrat Costhinha şi ... gol. Am pierdut. Nu ne vine să credem. Contra şi Chivu plâng, căzuţi pe teren. Fl. Petre şi suporterii români din tribună sunt monumente ale deznădejdii.

Doar Jenei, zâmbitor în faţa camerelor de luat vederi, spune: **„Ăsta-i fotbalul..."** Noi am spune altfel, ne-am meritat soarta.

La fluierul arbitrului francez Gilles Veissiere, au evoluat următorii jucători:

ROMÂNIA: Stelea - Contra, Gică Popescu, Filipescu, Chivu - D. Petrescu (min. 65 - Fl. Petre), Gâlcă, Hagi, D. Munteanu - Ad. Ilie (min. 79 - Roşu), V. Moldovan (min. 70 - Ganea).

PORTUGALIA: Baia - Dimas, Jorge Costa, Couto - Secretario, Bento, Vidigal, Rui Costa (min. 87 - Costhinho), Figo - Joao Pinto (min. 55 - Sa Pinto), Nuno Gomez (min. 55 - Conceicao).

DANIEL SCRIDON

Starul portughez, Luis Figo a fost anahilat de tânărul Chivu

Blestemul lui Piţurcă

Porto, 10 octombrie 1998, preliminariile lui Euro 2000. România, fără Hagi în teren şi cu Victor Piţurcă pe post de selecţioner, câştiga în min. 90, în faţa Portugaliei, graţie reuşitei lui Dorinel Munteanu. A fost victoria care a deschis drumul calificării „tricolorilor" la turneul final ce se desfăşoară în aceste zile în Belgia şi Olanda. Până la urmă succesul de la Porto s-a dovedit a fi capital în economia grupei de calificare.

Imediat după atingerea obiectivului, antrenorul Victor Piţurcă este înlăturat de la „cârma" unei „naţionale", în care pătrunsese un Fl. Petre, Hăldan sau Roşu. „Regele" Hagi s-a supărat pe Piţurcă şi a aruncat mănuşa către preşedintele FRF, Mircea Sandu: **„Ori el, ori eu."** Şi astfel, Piţurcă era demis de la naţională. Chiar dacă presa internaţională ne-a luat la băşcălie atunci - întrebându-se ironic: „Dacă la o calificare la un turneu final schimbi antrenorul, ce faci dacă ratezi calificarea?" - şi noi îi ţineam partea lui Hagi. El trebuia să rămână...

17 iunie 2000, Arnhem, turneul final al Campionatului European. România, cu Hagi căpitan, Jenei antrenor, dar fără un F. Petre, Hăldan ori Roşu în primul „11", întâlneşte Portugalia, într-un meci pe care nu aveam voie să-l pierdem. Lusitanilor le-a fost frică de noi, pentru ei „coşmarul" de la Porto neputând fi uitat. Şi lui Jenei i-a fost teamă, mulţumindu-se cu un punct, mai ales că înaintea jocului cu portughezii, selecţionerul bătea câmpii: **„Anglia e o echipă pe care o vom învinge."**

Totul e conform planului fricosului Jenei. Dar, vine min. 90. Lovitură liberă pentru portughezi. Să nu cumva...

Gol Costinha şi toate speranţele noastre se năruie. Am pierdut în acelaşi fel, cum am câştigat la Porto. Jenei se scoate cu: **„Ăsta-i fotbalul..."**. E chiar zâmbitor, în timp ce Contra, Chivu, Fl. Petre sunt monumente ale disperării. În minte îmi apare imaginea lui Piţurcă. Să fi fost blestemul fostului selecţioner? Nu, oricât de hain ar fi, Piţurcă nu putea să facă una ca asta. E altceva.

E destinul, e soarta, ne-o merităm.

Trebuia să plătim pentru înlăturarea lui Piţurcă...

Hagi, Jenei, Mircea Sandu, of..., gata, linişte şi de doi bani speranţe. La orizont, Anglia.

Blesteme, Piţurcă, F. Petre, Stelea şi... soartă, destin. Punct.

DANIEL SCRIDON

Declaraţii „la cald"

Humberto Coelho (antrenor Portugalia): „Cred că am meritat această victorie. S-a făcut dreptate într-un fel. România este o echipă foarte bună, cu jucători experimentaţi şi valoroşi, care ne-au pus serioase probleme. Sincer, noi eram mulţumiţi şi cu un rezultat de egalitate. Prin această victorie suntem calificaţi în „sferturi" şi de-aici încolo, orice se poate întâmpla".

Emeric Jenei (antrenor România): „Aşa este fotbalul. Cosmin Contra s-a grăbit să bată un aut, am pierdut mingea, a ieşit acea lovitură liberă şi golul portughezilor. Aşa este fotbalul. Noi am învins, în preliminarii în Portugalia cu 1-0 în ultimul minut, acum soarta a vrut să fie invers, ei să învingă în ultimul minut. Asta e fotbalul. Noi nu am jucat la 0-0, dar am avut în faţă un adversar valoros, trebuia să ne luăm măsuri în defensivă. Asta e" ...

Ce mai campioană!
ANGLIA - GERMANIA 1-0 (0-0)

Sâmbătă, la Charleroi, după 34 de ani, Anglia a învins într-un meci oficial Germania şi se „caţără" pe poziţia secundă a ierarhiei grupei A. Ciocnirea dintre două culturi fotbalistice cu tradiţie în Europa nu a produs spectacolul scontat, cei 40.000 de spectatori ce au luat loc în tribunele Stadionului Comunal, asistând la doar şase şuturi pe spaţiul porţilor celor două combatante în decurs de 90 de minute.

Nemţii domină teritorial prima parte a întâlnirii, dar portarul Seaman nu este chemat la intervenţii decisive decât după 23 de minute de joc, când Schol, pătrunde în careu, dar şutează slab. Cele două echipe acuză lipsa unui conducător de joc care să pună în valoare „vârfurile" şi ocaziile clare de gol lipsesc la cele două porţi. Cea mai clară dintre acestea o înregistrăm în minutul 35, când centrarea lui Wise este reluată cu capul de Owen, însă Kahn se salvează cu ajutorul barei. Până la pauză, englezii mai au o oportunitate de a deschide tabela, însă demivoleul lui Scholes din 10 metri întâlneşte braţele portarului Kahn. „Panzerul" este şi el periculos în minutele de prelungire ale primului mitan, dar şutul lui Hamann are forţă şi mai puţină precizie.

La reluare, Ziege execută imprecis o lovitură liberă de la marginea careului englez şi scorul rămânea alb. Nu pentru mult timp însă, deoarece în minutul 53 „albii" reuşesc un gol clasic. David Beckham centrează în stilu-i caracteristic, apărarea germană nu intervine şi căpitanul Shearer înscrie plasat cu capul, 1-0. Replica campioanei Europei este una palidă, poarta lui Seaman fiind ameninţată cu adevărat doar în trei rânduri. Mai întâi Janker trage din întoarcere mult peste poartă (min. 55), Scholl nu găseşte colţul lung după o angajare perfectă a lui Hamann (min. 58), pentru ca în minutul 65, la aceeaşi fază Kirsten şi Janker să rateze incredibil egalarea. Nici intrările în teren ale lui Rink, Bode sau Ballack nu limpezesc jocul Germaniei, centrările repetate în careul Albionului lovindu-se de zidul numit Sol Campbell.

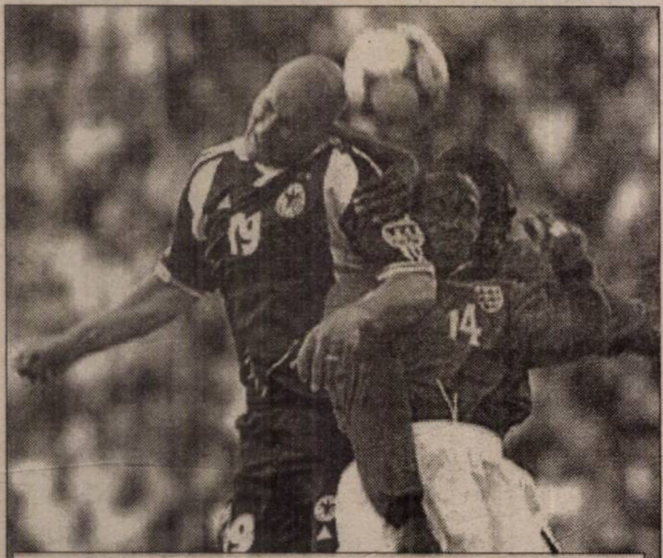

Atacantul german, Carsten Janker a fost în permanenţă controlat de puternicii fundaşi englezi

Fluierul final al arbitrului Collina consfinţeşte victoria la limită - dar meritată - a elevilor lui Kevin Keegan, care rămân „în cărţi" pentru un loc în sferturi. Campioana Europei a demonstrat că nu este în stare să-şi apere titlul cucerit acum 4 ani şi este foarte aproape de eliminare încă din faza grupelor.

Formaţii:

Anglia: Seaman - G. Neville, Keown, Campbell, P. Neville - Beckham, Ince, Scholes (min. 72 - Barmby), Wise - Shearer, Owen (min. 61 - Gerrard).

Germania: Kahn - Babbel, Matthaus, Nowotny - Deisler (min. 72 - Ballack), Hamann, Jeremies (min. 78 - Bode), Ziege, Scholl - Janker, Kirsten (min. 70 - Rink).

Cartonaşe galbene: Beckham respectiv Jeremies şi Babbel.

CĂLIN MNERIE

Clasament

1. Portugalia	2	2	0	0	4-2	6
2. Anglia	2	1	0	1	3-3	3
3-4. România	2	0	1	1	1-2	1
Germania	2	0	1	1	1-2	1

CE ŞANSE MAI AVEM?

După disputarea a patru jocuri, Grupa A a Campionatului European a dat prima echipă calificată în sferturi. Cu două victorii, Portugalia a acces mai departe de pe poziţia întâi a grupei, indiferent de rezultatele ultimelor două confruntări.

Situaţia este mult mai complicată în ceea ce priveşte locul II, toate cele trei reprezentative având şanse reale de a termina pe această poziţie calificantă. În acest moment, Anglia are 3 puncte şi 0 la golaveraj, iar România şi Germania câte un punct şi -1 la golaveraj.

Toţi iubitorii fotbalului românesc îşi pun fireasca întrebare: Cum ne putem califica în „sferturi"? În cele ce urmează vă prezentăm şansele de calificare ale „tricolorilor", dar şi ale adversarelor noastre.

◆ România - în sferturi

● dacă învinge Anglia şi Germania nu câştigă în faţa Portugaliei;

● dacă învinge Anglia cu un gol diferenţă înscriind minim două goluri, situaţie în care Germania ar putea învinge Portugalia, tot cu un gol diferenţă;

● dacă învinge Anglia la o diferenţă de goluri mai mare decât presupusa diferenţă obţinută de Germania în dauna unor portughezi calificaţi, indiferent de ce se va întâmpla în ultima etapă.

◆ Anglia - în sferturi

● dacă învinge România, indiferent de rezultatul partidei Germania-Portugalia;

● dacă remizează cu România, indiferent de diferenţa de goluri cu care, teoretic, Germania ar învinge Portugalia, deoarece Anglia are victorie directă asupra nemţilor.

◆ Germania - în sferturi

● dacă învinge Portugalia la o diferenţă de goluri mai mare decât cea în care România ar învinge pe Anglia;

● dacă învinge Portugalia la aceeaşi diferenţă de goluri cu care România ar câştiga în faţa Angliei, dar ar înscrie mai multe goluri. Exemplu: 2-1 pentru Germania, faţă de 1-0 pentru România.

Acestea sunt „calculele hârtiei", nu ne rămâne decât să sperăm ca România să fie echipa care va face pasul spre sferturile de finală ale lui Euro 2000.

DANIEL SCRIDON

Grupa C

„ARMADA“ CONTINUĂ LUPTA

SPANIA - SLOVENIA 2-1 (1-0)

Dorind să nu mai repete pasul greşit din meciul cu Norvegia, Spania a început în forţă disputa cu Slovenia, de la Amsterdam. Drept urmare, vedeta lui Real Madrid, Raul a deschis scorul în min. 4, printr-un şut splendid cu piciorul stâng, de la marginea careului. Fără să practice un joc foarte convingător, ibericii vor proteja în prima repriză avantajul, activul Alfonso şi acelaşi Raul, respectiv Rudonja nereuşind să fructifice ocaziile apărute. Lucrurile se precipită după pauză. Zahovic egalează în min. 58, pentru ca Etxeberria să răspundă imediat, ambele goluri fiind înscrise cu destulă şansă. Slovenii nu renunţă dar Canizares este la post, de fiecare dată. Astfel încât ibericii se impun şi continuă să spere în calificare, în vreme ce şansele echipei lui Katanec sunt acum ceva mai reduse.

Într-un joc arbitrat de germanul Markus Merk, au evoluat următoarele garnituri:

Raul punctează scorul printr-o execuţie de senzaţie

SPANIA: Canizares - Salgado, Hierro, Abelardo, Aranzabal, Etxeberria, Guardiola (Helguera, min. 80), Valeron (Engonga, min. 88), Mendieta, Alfonso (Urzaiz, min. 70), Raul.

Slovenia: Dabanovic - Karic, Milinovic, Milanic (Knavs, min. 67), Galic, Novak, Ceh, Pavlin (Acimovic, min. 82), Zahovic, Rudonja, Udovic (Osterc, min. 46).

Cartonaşe galbene: Aranzabal, Helguera, Karic, Milanic, Novak, Pavlin.

ADRIAN HĂRŢĂU

Grupa C

Rezultat împotriva ibericilor

NORVEGIA - IUGOSLAVIA 0-1 (0-1)

Un meci dominat de la un capăt la altul, atât tactic, cât şi teritorial de către „plavi“ , nu putea aduce decât victoria Iugoslaviei, în jocul de aseară, de la Liege, din compania „naţionalei“ Norvegiei.

Practic, istoria partidei s-a scris încă din minutul 7, când Miloşevic a deviat - fericit - în poartă o minge venită în careu dintr-o lovitură liberă.

Imediat T. Flo a scăpat singur cu portarul Kralj, dar şutul norvegianului a fost parat senzaţionat de goalkeeperul sârb.

Apoi, aproximativ 80 de minute „plavii“ au blocat jocul undeva la centrul terenului, nepermiţând adversarilor să se apropie periculos de poarta lui Kralj. Singura ocazie - e adevărat - foarte mare de egalare a avut-o Carew, în ultimul minut de joc, însă mingea trimisă de acesta - din apropiere - a trecut pe lângă poartă.

Acest rezultat încurcă Spania, care are nevoie de victorie în partida împotriva Iugoslaviei, iar Norvegiei îi este suficient şi un egal în jocul cu Slovenia, pentru a pătrunde în „sferturi“.

Sava Miloşevic a fost eroul meciului

La fluierul arbitrului scoţian Hugh Dallas s-au aliniat următoarele formaţii:

NORVEGIA: Myhre - Heggem (min. 33 - Bjornebye), Bragstad, Eggen, Bergdömö - Bakke (min. 75 - Strand), Skammelsrud, Mykland, Iversen (min. 69 - Carew) - T. Flo, Solskjaer.

IUGOSLAVIA: Kralj - Komljenovic, Djukic, Saveljic, Djorovic - Stojkovic (min. 83 - Nadj), Jugovic, Jokanovic (min. 89 - Govedarica), Drulovic - Mijatovic (min. 86 - Kezman), Miloşevic.

Cartonaşe galbene: Mykland, Bakke, respetiv Jugovic, Jokanovic, Nadj, Drulovic.

Cartonaş roşu: Kezman (min. 88).

LEO SFÂRA

CLASAMENTUL

1. IUGOSLAVIA	2	1	1	0	4-3	4
2. NORVEGIA	2	1	0	1	1-1	3
3. SPANIA	2	1	0	1	2-2	3
4. SLOVENIA	2	0	1	1	4-5	1

Grupa B

Suedezii - de doi bani speranţă!

ITALIA - SUEDIA

În această seară, de la orele 21,45 se vor disputa ultimele partide ale grupei B a lui Euro 2000. Aşadar, se va pune punct grupei care a deschis turneul final şi care a avut în componenţă una din ţările organizatoare, Belgia. Performera grupei a fost însă Italia, echipă ce a reuşit maximum de puncte din primele două jocuri, asigurându-şi calificarea în sferturi.

După 2-1 cu Turcia, „squadra azzura“ a impresionat prin evoluţia tactică excelentă din partida cu Belgia, când a reuşit să-şi demonstreze adevărata forţă. În opoziţie cu aceste evoluţii ale italienilor au apărut prestaţiile Suediei. Nordicii păreau la începutul turneului o echipă solidă, experimentată care putea deveni o adevărată revelaţie. Nu a fost însă cazul, înfrângerea din faţa Belgiei şi meciul nul din compania Turciei trimiţând Suedia, practic, acasă. Singura şansă de calificare a Suediei este să învingă Italia la un scor mai mare decât Turcia pe Belgia. Orice altă variantă de rezultat, în ambele partide, elimină echipa lui Tommy Söderberg.

Pentru italieni jocul din această seară poate fi asemuit cu un amical în care trebuie respectat blazonul. Tocmai de aceasta, antrenorul Dino Zoff va efectua câteva modificări în formula standard. Avându-i pe Zambrotta şi Conte suspendaţi, Zoff va încerca o revitalizare a liniei mediane, ca şi, de altfel, a atacului. Un unsprezece probabil ar putea arăta astfel: Toldo - Cannavaro, Nesta (Ferrara), Iuliano - Di Livio (Pessotto), Albertini, Fiore, Ambrosini, Maldini - Del Piero, Del Vecchio (Montella).

Suedia poate spera doar într-un miracol. Deşi îi are accidentaţi pe Roland Nilsson şi Kennet Andersson, antrenorul Söderberg trebuie să forţeze o aşezare cât mai ofensivă. Se va miza probabil pe un trident în atac, format din Larsson, Pettersson şi Osmanovski. Linia de mijloc ar putea fi alcătuită din Alexandersson, Ljunberg, Mjällby şi Daniel Andersson, iar apărarea din Patrik Andersson, Bjoerklund şi Sundgren. În poartă va rămâne Magnus Hedman.

Partida dintre Italia şi Suedia va fi arbitrată de portughezul Melo Pereira şi va fi transmisă în direct de TV România 1. Locul de disputare - stadionul „Philips“ din Eindhoven.

DACIAN TODUŢA

Grupa B

Pentru un loc în „sferturi“

BELGIA - TURCIA

În această seară, pentru a treia oară la Euro 2000, arena „Roi Baudoin“ din Bruxelles va fi gazdă pentru selecţionata Belgiei, ce va înfrunta în ultimul meci al grupei B formaţia Turciei. Dacă prima treaptă în această grupă este ocupată de „squadra azzura“, partida dintre „dracii roşii“ şi Semilună ar putea stabili cea de-a doua formaţie ce va lua drumul „sferturilor“. Trebuie precizat încă din start că belgienii ar fi calificaţi şi în cazul unui rezultat de egalitate, în timp ce „otomanii“ au doar şansa victoriei dacă doresc să se găsească printre cele mai bune opt echipe ale Europei.

Cu un moral nu tocmai strălucit după înfrângerea clară în faţa Italiei (scror 0-2), dar beneficiind de aportul călduros al publicului belgian, elevii lui Robert Waseige au obligaţia să câştige biletele pentru sferturile de finală. Observaţi din tribune de trimişii unor cluburi puternice din lume, E. Mpenza, Goor sau Verheyen au ocazia să-şi demonstreze întreaga lor valoare printr-o evoluţie de excepţie în partida cu Turcia, dar ce va conta mai mult la sfârşitul celor 90 de minute de joc va fi cu siguranţă rezultatul.

În cele două meciuri la Euro 2000, tehnicianul turc, Mustafa Denizli nu a găsit încă formula ideală de echipă, făcând numeroase experimente, care nu i-au adus prea mari satisfacţii. La alcătuirea formaţiei ce va înfrunta Belgia, orice alegere trebuie serios cântărită, pentru că de această dată, un nou pas greşit ar echivala cu eliminarea Turciei din competiţie. Jucătorii câştigătoarei Cupei UEFA, Galatasaray, par a fi obosit pe acest final de sezon, randamentul lor la aceste „europene“ fiind extrem de scăzut.

Statistic vorbind, să mai amintim faptul că în precedentele patru întâlniri între cele două reprezentative, Turcia nu a câştigat niciodată, s-au înregistrat două rezultate de egalitate, în timp ce Belgia s-a impus de două ori. Golaverajul este de asemenea favorabil „dracilor roşii“ cu 9-4.

La fluierul arbitrului Kim Milton Nielsen (Danemarca) cele două echipe ar putea începe în următoarele formule:

Belgia: De Wilde - Deflandre, Staelens, Valgaeren, Leonard (Hendrikx) - Verheyen, Vanderhaege, Wilmots, Goor - E. Mpenza, Strupar.

Turcia: Rustu - Taifur, Alpay, Fatih, Ogun - Taifun, Okan, Umit, Hakan Unsal - Arif, Hakan Sukur.

CĂLIN MNERIE

CONCURS „EURO-ADEVĂRUL“

◆ 676 de taloane validate

Concursul lansat de secţia sport a ziarului „Adevărul“, legat de Euro 2000 s-a bucurat de un succes deosebit, dovadă cele 676 de taloane validate, primite la redacţie. E drept, au existat şi câteva taloane respinse, datorită depăşirii termenului limită de depunere a taloanelor la poştă sau la sediul ziarului nostru.

Cele două întrebări la care dvs. aţi răspuns după preferinţe au fost...

1. Cine va câştiga Campionatul European de fotbal, ediţia 2000?

2. Până în ce fază va ajunge „naţionala“ României (grupe, sferturi de finală, semifinală, finală, campioană)?

Premiile puse la bătaie de noi şi sponsorii noştri sunt următoarele...

- **Un plin de benzină oferit de S. N. Petrom**
- **500.000 lei - oferiţi de SC „Comera“**
- **Un set de echipament sportiv marca „Bieme“ oferit de SC „Comaris-Bieme“ SRL**
- **O minge de fotbal oferită de SC „Queen Sport“ SRL**

În continuare, vă prezentăm succint opiniile dvs., cu menţiunea că singura reprezentativă pentru care nimeni nu a votat este cea a Sloveniei. Aşadar, nu ştim ce vom face dacă slovenii câştigă titlul european...

* Olanda - marea favorită

· 203 voturi a adunat „portocala mecanică“, fiind de departe favorita numărul unu în opinia dvs. La o distanţă apreciabilă, o secondează Franţa (114 voturi), pentru ca, pe locul III în acest top al concurenţilor la „Euro Adevărul“ să o găsim pe Germania (86 nominalizări). Voturi importante au adunat Spania (74), Italia (59) şi Anglia (38). Pe un onorant loc 7 o găsim pe reprezentativa României, cu 30 voturi, ceea ce reprezintă 5% din voturi. La polul opus, le găsim pe Suedia (6), Iugoslavia (9), Cehia (11) şi Portugalia (13).

* România nu trece de grupe

Strânsă lupta în cazul României şi a parcursului ei la Euro 2000. Cei mai mulţi cred că „tricolorii“ se vor opri în **grupe (251)**, dar, trebuie să recunoaştem, au fost şi destui cei care au votat pentru **„sferturi“ (218)**. În **semifinale, 139** de participanţi cred că vom ajunge, în timp ce, în marea **finală** se văd **68**.

Pe măsură ce vom înainta în fazele superioare ale turneului final al C.E. din Olanda şi Belgia, şi noi vom şti cine va mai rămâne în „cărţi“, pentru câştigarea premiilor concursului „Euro-Adevărul“.

Din cauza huliganilor

ZECI DE ROMÂNI NU MERG LA MECIUL CU ANGLIA

Cîteva zeci de suporteri români, care au venit să asiste la meciurile "tricolorilor" de la Euro 2000, nu vor merge, marţi, la Charleroi, pentru a urmări partida România-Anglia, din cauza huliganilor englezi, au declarat agenţiei MEDIAFAX surse din cadrul galeriei române.

Deşi au bilete la partida de marţi, o parte din suporterii români vor urmări ultimul meci al "tricolorilor" din grupa A a Euro 2000 la televizor. Aproximativ 5000 de suporteri români au asistat atît la meciul România-Germania, cît şi la partida România-Portugalia.

Pe perioada Euro 2000, cîteva sute de fani englezi au fost arestaţi de poliţia belgiană şi cîteva zeci de suporteri britanici au fost expulzaţi.

Suporter britanic – înjunghiat la Charleroi

850 de arestaţi, după meciul Anglia-Germania!

Un suporter britanic a fost înjunghiat, în noaptea de vineri spre sîmbătă, în timpul incidentelor care au avut loc în oraşul belgian Charleroi, unde, sîmbătă s-a disputat partida Anglia - Germania, din cadrul Grupei A a Euro 2000, au anunţat oficiali ai poliţiei locale, citaţi de AFP.

Oficialii poliţiei din Charleroi nu au dat publicităţii detalii referitoare la acest caz, însă, potrivit canalului britanic de televiziune Sky TV, suporterul englez a fost spitalizat de urgenţă, după ce a fost înjunghiat, în centrul localităţii, de un suporter turc.

Mai multe incidente au izbucnit, vineri seară, între suporterii englezi şi cei germani, în piaţa Charles II din Charleroi. Mai multe zeci de suporteri englezi au intrat în conflict cu un grup de fani ai reprezentativei Germaniei, care se aflau într-un bar din centrul oraşului. Un cameraman al canalului belgian de televiziune VRT a fost, de asemenea, agresat, fără însă a fi rănit.

Forţele de ordine prezente în piaţa din centrul oraşului au stabilit imediat ordinea, mai multe persoane, dintre care mai mulţi englezi şi un belgian, fiind arestaţi.

După partida Anglia - Germania, poliţia a reţinut 850 de suporteri ai celor două formaţii, majoritari fiind cei englezi.

„KARATEUL ÎNCEPE CU MODESTIA ȘI SE TERMINĂ CU MODESTIA"

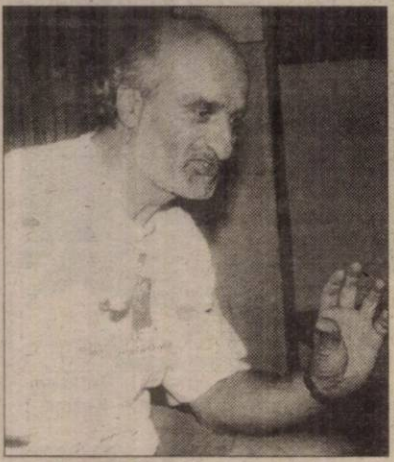

spune sensei Dan Stuparu, 6 DAN, președinte executiv al Federației Române de Karate Tradițional

– Sensei Stuparu, sunteți la Arad pentru un stagiu de pregătire cu cluburile arădene de karate tradițional. Ce înseamnă de fapt un stagiu? Este el o periodică întoarcere la izvoare?

– Stagiile de karate tradițional trebuie să fie o conexiune permanentă cu principiile de bază ale disciplinei. Forța mentală și fizică sunt un tot unitar, care este dirijat, focalizat. Lucrul acesta trebuie făcut cu o continuitate perfectă, fără întreruperi, pentru că atunci când apar întreruperile este ca și cum s-ar rupe firul dintre viață și moarte. Această continuitate în legarea principiilor de bază sunt dobândite în gândirea orientală prin metoda de meditație „zen" (japonezii spun: zen înseamnă karate, karate înseamnă zen). Trecând de aici prin transfigurarea fizică, deci printr-un efort fizic maxim care să ducă în final la producerea principiului todomei. Adică totul într-o singură fracțiune de secundă, ca flash-ul de la aparatul de fotografiat. Dar totul nu se pierde în acea fracțiune de secundă, se păstrează și este regăsit ca absolut continuu să fie dirijat în următoarea acțiune. Lucrul acesta, de fapt, crează din karateul tradițional un model de viață, astfel încât niciodată în viață să nu ai sincope și totdeauna să ai un fir călăuzitor care să te ferească de extreme, să te ducă exact pe cursul mediu, să spunem, ca la o apă, și unde viața ta să aibe continuitate, să nu ai niciodată blocaje. Asta înseamnă într-un final ajungerea la acea stabilitate emoțională care se numește fudo-shin.

– Una dintre lecțiile karateului tradițional este modestia. O alta este disciplina. În momentul în care un elev dobândește centura neagră, vrea să facă chiar școală, se simte deja maestru. Nu este această lipsă de modestie una dintre cauzele pentru care mișcarea de karate în special în România se difuzează, se pierde, se depărtează de izvoare?

– Trebuie să facem o distincție. Nu știu, probabil că aveți sau cunoașteți experiențe de acest gen, trist. În karateul tradițional acest lucru nu se petrece niciodată. O centură neagră nu este un scop în sine. Până la centură neagră, un DAN te inițiezi. Când ai centură neagră un DAN ești un începător în karate. Sub nivelul de centură neagră, trei DAN nu poți să fi instructor. Asta echivalează cu a absolvi cam două facultăți. Deci, noi ținem foarte mult la acest lucru și nu dăm voie participanților la karate tradițional ca imediat ce au devenit sho-dan să deschidă o sală de antrenament și astfel să pierdem spiritul despre care vorbim și la care nu vrem să renunțăm sub nici o formă. Pentru că în acel moment nici nu mai e vorba de karate. Poate fi vorba despre orice altceva.

– Există două federații naționale de karate, există uniuni cu ambiții naționale. Ce se întâmplă, de fapt, în mișcarea de karate?

– De fapt sunt cinci federații naționale: Federația română de karate tradițional, Federația română de karate modern, Federația română de tae-kwan-do, Federația română de arte marțiale de contact și Federația română de arte marțiale, toate recunoscute de Ministerul Tineretului și Sportului. De curând, am înțeles că de câteva săptămâni a luat ființă și Federația WKC (World Karate Confederation). În cadrul fiecărei federații sau neafiliat la acestea, funcționează uniuni, ca cea de la Timișoara și mai sunt și altele. Trăim într-o țară liberă, avem o constituție democratică. Fiecare, dacă vrea, poate să facă o mie de federații.

– E bine, e rău sau asta-i situația?

– Nu este rău din punct de vedere al principiului asocierii. Nu este rău nici faptul că există mai multe federații indiferent că sunt de contact de karate modern, tradițional ș.a.m.d., pentru că fiecare își găsește făgașul după propriile calități. Exact vechea vorbă: mulți veniți, puțini chemați. Și atunci fiecare, în funcție de calitățile personale, de educația de acasă, de o mie și unul de alți factori, pot face ceea ce li se potrivește. Faptul că sunt multe federații nu ar fi nici o nenorocire dacă fiecare s-ar conduce după principiile clare ale valorii, ale responsabilității și nu ar fi, trebuie s-o spun, din păcate, foarte multă impostură, foarte mulți așa-ziși mari maeștri care, de fapt, nu reprezintă nimic. Nu vorbesc pentru artele marțiale din România sau în general, ci din punct de vedere educațional. Ei nu sunt modele ci false modele. Din acest punct de vedere e rău că sunt multe mișcări, multe federații. Dar orice lucru îmbină și binele și răul. Important e ca binele să fie predominant.

– Ce activități a avut în ultimul timp F.R.K.T.?

– Dacă vorbim de acest an competițional, în martie am participat la Praga la campionatele europene pentru cadeți și seniori pe stilul de karate shotokan-fudokan, de unde am venit cu 28 de medalii, 10 de aur, 10 de argint și 8 de bronz. De marțea viitoare intrăm în pregătire pentru campionatele noastre open. Vor fi la Kiev, Ucraina, în perioada 27 iunie - 2 iulie. Sperăm să ne păstrăm a doua poziție în Europa, după echipa Italiei, care este condusă de maestrul Hiroshi Shirai, din cele 46 de țări afiliate. În toamnă o să avem principalul obiectiv competițional: Campionatul mondial din Italia, la Bolognia (13-18 octombrie) și unde sperăm să ne păstrăm poziția a treia din topul mondial, din 86 de țări afiliate.

– Cum apreciați calitatea karate-ului care se face la Arad?

– Pornind de la principiile amintite și care sunt valabile pentru karateul tradițional din toată lumea, cluburile din Arad nu pot face excepție de la valorile enunțate de sensei Nishiama, și anume karateul începe cu modestie și se termină cu modestie. Exact ceea ce spuneați și dvs. mai devreme. Noi așteptăm ca ele să crească nu atât din punct de vedere al numărului, ci mă aștept ca valoarea și performanțele lor în campionatele naționale să crească. Cred că la ora asta cluburile de karate tradițional din această zonă și-au găsit făgașul și sunt convins că în următorii patru, cinci ani de zile s-ar putea ca Aradul să producă cel puțin unul sau doi componenți ai lotului național. Îi aștept, îi voi sprijini și sper ca și acest stagiu, care o să atingă în primul rând principiile karateului tradițional și bazele tehnice fundamentale, va constitui și o metodă de propagandă în vederea atragerii de noi practicanți ai disciplinei și artei de auto-apărare pe care noi o practicăm.

DORU SAVA
Foto: ONORIU FELEA

FINALA NBA CONTINUĂ

Echipa Indiana Pacers a învins, vineri, la Indianapolis, cu scorul de 120-87, formația Los Angeles Lakers, în cel de-al cincilea meci al finalei campionatului nord-american de baschet (NBA), care se dispută după sistemul "cel mai bun din 7 meciuri", informează AFP.

În acest moment, scorul general al finalei este de 3-2 în favoarea formației din Los Angeles.

Rezultatele înregistrate în cele cinci meciuri disputate pînă în prezent:

7 iunie: Lakers - Indiana	104 - 87
9 iunie: Lakers - Indiana	111 - 104
11 iunie: Indiana - Lakers	100 - 91
14 iunie: Indiana - Lakers	118 - 120
16 iunie: Indiana - Lakers	120 - 87.

Următorul meci dintre cele două formații va avea loc luni și, dacă va fi cazul, se va disputa și cel de-al șaptelea meci, miercuri, la Los Angeles.

ON CLINIC LTD.
CENTRU MEDICAL INTERNAȚIONAL
DISFUNCȚII SEXUALE MASCULINE
ofera soluția pentru
INCLUSIV PENTRU DIABETICI, CARDIACI ȘI HIPERTENSIVI DAR ȘI PENTRU AMELIORAREA VIEȚII SEXUALE A FIECĂRUIA
Tratamentul este unic în lume, nu presupune limită de vârstă și are rezultate imediate.
Camerele de așteptare sunt private, iar discreția este garantată.
Timișoara: 056-134.888
București: 01-311.19.29
Baia Mare: 062-433.303, Iași: 032-113.022

Ieri, în Cupa UEFA - Intertoto

J.K. TRANS NARVA - CEAHLĂUL P. NEAMȚ 1-4 (1-2)

Ieri, la Tallin, s-a desfășurat meciul dintre J.K. Trans Narva și Ceahlăul Piatra Neamț, contând pentru manșa întâi a primului tur din cadrul Cupei UEFA - Intertoto. Rezultal final a fost 4-1 (2-1) în favoarea echipei române.

Returul se va disputa peste o săptămână în orașul de sub Pietricica. Formația care se va califica în turul următor va întâlni reprezentanta Spaniei, Real Mallorca, echipă însă ce va folosi fotbaliștii amatori.

L.S.

FOTBALIST NEMȚEAN - UCIS ÎN ITALIA

Un jucător al formației Ceahlăul Piatra Neamț, Ciprian Anicăi, în vîrstă de 20 ani, care a rămas clandestin în Italia, a fost asasinat într-un apartament din orașul Nettuno, au anunțat, vineri, surse din cadrul poliției locale, citate de AFP.

Potrivit poliției, autorii asasinatului sînt doi compatrioți ai jucătorului român, Dumitru Vartolaș, în vîrstă de 45 de ani și coechipierul victimei, Ciprian Țampău, în vîrstă de 22 de ani, care se aflau, de asemenea, ilegal în Italia. Cei doi au fost acuzați de "omucidere voluntară".

Asasinatul s-a petrecut, potrivit carabinierilor care au efectuat ancheta, în noaptea de 4 iunie, în apartamentul președintelui clubului din Nettuno, Renzo Masin, unde, cei doi jucători ai formației Ceahlăul Piatra Neamț, locuiau de aproximativ patru luni.

Ciprian Țampău a declarat anchetatorilor că a încercat să intervină pentru a-i separa pe Anicăi și pe tatăl logodnicei acestuia, Dumitru Vartolaș, în momentul în care altercația dintre cei doi a degenerat.

Anchetatorii au anunțat că victima a fost transportată în apropierea stadionului din oraș și ascunsă sub dărîmături. Aceștia au mai precizat că declarația lui Țampău nu a putut fi probată, cei doi fiind acuzați de "omucidere voluntară".

Directorul sportiv al clubului Ceahlăul Piatra Neamț, Mario Contardo, contactat telefonic de agenția MEDIAFAX, a declarat că cei doi au rămas în Italia, în luna februarie a anului 2000, în timpul turneului de pregătire efectuat de echipa nemțeană.

Fotbal - juniori

F.C. INEU A CÂȘTIGAT CUPA AJF

În organizarea Comisiei de copii și juniori de pe lângă AJF-Arad, președinte Ionuț Leac, sâmbătă, la Șicula s-a desfășurat turneul final al Cupei AJF la fotbal, pentru juniori născuți în anul 1985 și mai tineri. La startul competiției s-au prezentat 44 de echipe din campionatele Diviziei D, „Onoare" și „Promoție", care au fost repartizate pe criterii geografice.

Cele mai bune trei echipe calificate în finală au fost Crișul Alb Șicula, FC Ineu și Frontiera Curtici. Iată rezultatele și marcatorii celor trei partide.

* FC Ineu - Frontiera Curtici 4-1

Au marcat: Ciurdar - 2, Secelean și Leucuța, respectiv Mocuța.

* FC Ineu - Crișul Alb Șicula 4-4

Au marcat: Secelean - 3, Ionescu, respectiv Seran - 3, Băcuieț și Ilisie.

* Frontiera Curtici - Crișul Alb Șicula 1-1

Au marcat: Ferician, respectiv Băcuieț.

Arbitri: G. Hărduț, C. Ardelean și Ov. Coman.

Clasament final

1. FC Ineu 4 p; 2. Crișul Alb Șicula 2 p; 3. Frontiera Curtici 1 p.

Premii speciale

- Cei mai buni jucători: Ilie Marian (Curtici) și Ilie Ciurdar (Ineu).
- Cel mai bun portar: Gelu Șerban (Șicula).
- Golgeter: Marcel Secelean (Ineu) - 4 goluri.
- Cel mai tânăr jucător (n. 1989): Florin Marius (Șicula).

S-au acordat cupe, diplome și mingi, sucuri și sandwichuri la copii.

Iată loturile echipelor participante

FC Ineu (antrenor Ioan Baba): Benea, R. Popa, Ionescu, Dăscăleac, Borlea, Bun, Rădac, Secelean, Leucuța, Trânc, Ciurdar, A. Popa, Molancu, Terek, Nicoară, Jurcoi, Galoș și Andea.

Crișul Alb Șicula (antrenori: Ioan Foltean și Ovidiu Hanc): Radița, C. Danciu, Găluț, Băcuieț, M. Bodea, Chirițoiu, Oachiș, Ilisie, Ardelean, Seran, Morar, A. Danciu, Feleș, Mihăicuța, Cristian, Comendaru, Oală, Drăgan, Tăgăduan, R. Căprar, F. Căprar, F. Bodea.

Frontiera Curtici (antrenor: Petru Mocuța): Leva, I. Marian, Curt, Sferdan, Dan, Ursoi, Mocuța, Lucuța, Roman, Fericean, Milanca, R Marian, Hanc, Scorodan, Vati, Rotariu, Tescaru și Iamandi.

DANIEL SCRIDON

Formula 1

SCHUMACHER NU POATE FI ÎNVINS PE PLOAIE

Aseară s-a disputat în Canada una dintre cele mai spectaculoase curse ale sezonului 2000 al Formulei 1. Condiționat de fenomenele meteorologice, Marele Premiul al Canadei desfășurat pe circuitul „Giller Villeneuve" a oferit iubitorilor automobilismului dueluri pasionante, pe pistă uscată, în prima parte și pe pistă udă, datorită ploii torențiale, în partea a doua. Cele două mașini Ferrari au dominat cursa, impunându-se fără mari emoții. Michael Schumacher a plecat din „pole-position" și a reușit să-și mențină prima poziție pe toată durata cursei. Ploaia l-a avantajat pe german care a demonstrat încă o dată că rămâne regele pistei ude. Cursă excelentă și pentru celălalt „ferrarist", Barrichello ca și pentru pilotul de la Benetton, Fisichella. Campionul mondial Mika Hakkinen a terminat doar pe patru în timp ce marele perdant al cursei a fost scoțianul David Coulthard care a plătit tribut unei greșeli a mecanicilor care i-a adus o penalizare de 10 secunde când se găsea pe locul doi. Primele puncte pentru Jos Verstappen în acest sezon

Clasamentul M.P. Canada:

1. Michael Schumacher (Ferrari); 2. Rubens Barichello (Ferrari); 3. Giancarlo Fisichella (Benetton); 4. Mika Hakkinen (McLaren); 5. Jos Verstappen (Arrows), 6. Jarno Trulli (Jordan).

Clasament general piloți:

1. M. Schumacher (GER) 56 p; 2. D. Coulthard (SCO) 34 p; 3. M. Hakkinen 32 (FIN) p; 4. R. Barrichello (BRA) 28 p; 5. G. Fisichella (ITA) 18 p; 6. R. Schumacher (GER) 12 p.

Clasament general constructori:

1. Ferrari 84 p; 2. Mc Laren - Mercedes 66 p; 3. Benetton Playlife 18 p; 4. Williams - BMW 15 p; 5. Jordan Mugen Honda 10 p; 6. BAR Honda 6 p.

DACIAN TODUȚA

DEPOZITUL CONSTRUCTION HOUSE

Arad, str. Pădurii nr. 49, tel.:254457

VINDE DIN STOC LA PREȚURI DE DEPOZIT!

❑UȘI METALICE (UȘI BLINDATE) ❑Tablă zincată ❑Oțel beton ❑P.C. ❑Placaj ❑PFL ❑PAL ❑BINALE (uși, ferestre - peste 20 modele) ❑Podele și lambriuri din brad ❑Parchet - fag ❑CAHLE TERACOTĂ (mecanice și manuale) ❑Cărămidă șamotă ❑ȚIGLĂ - Târnăveni ❑Plăci azbociment ❑Bitum ❑Carton asfaltat ❑Carbid ❑Electrozi

Ofertă specială
- LAMBRIURI PVC
- RIGIPS import
- VATĂ MINERALĂ import

PROGRAM:
LUNI-VINERI 8.00-17.00
SÂMBĂTĂ: 8.00-12.00

VIZITÂND DEPOZITUL NOSTRU VĂ PUTEȚI CONSTRUI O CASĂ LA UN PREȚ ACCESIBIL

DORIȚI O TÂMPLĂRIE MODERNĂ PENTRU CASA DVS.?
Tel. 210280

■ *Preferați ca această tâmplărie PVC cu sticlă termopan să fie de calitate și din import?*

Apelați la: **EXCLUSIV AL - PLAST**

■ Casa dvs. poate avea de astăzi:
UȘI, FERESTRE CU STICLĂ TERMOPAN!

Arad, str. Pădurii nr. 91A, tel./fax: 210280

Fax: 210280

AICI TOTUL ESTE IEFTIN ȘI DE O CALITATE DEOSEBITĂ!

(973863)

S.C. INSTALSAN CONSTRUCTION COMPANY

ARAD, STR. PĂȘUNII (spre Piața Soarelui) nr. 13, MICĂLACA (aproape de cimitir) a deschis un

DEPOZIT DE MATERIALE DE CONSTRUCȚII:

■ PAL ■ PFL ■ PLACAJ toate grosimile
■ SOBE TERACOTĂ ■ UȘI ■ FERESTRE
■ BITUM ■ CARTON ASFALTAT
■ ȚIGLE ■ COAME ■ UȘI METALICE

INSTALAȚII SANITARE:
■ GRESIE ■ FAIANȚĂ
■ OBIECTE SANITARE

TELEFON 259088

PROGRAM zilnic: 8,00 - 16,00
sâmbătă: 8,00 - 13,00

CENTRUL OFTALMOLOGIC **OCULUS**
Medic primar Dr. Cristian Moraru

a introdus in premiera in Romania si va ofera interventii chirurgicale fara internare pentru:

- operatia **CATARACTEI** cu ultrasunete si implant de cristalin artificial foldabil

Experienta : peste 10.000 cazuri operate !

- corectarea cu **LASERUL EXCIMER** a viciilor de refractie: miopia, hipermetropia si astigmatismul

Sansa ta de a trai fara ochelari
Experienta : peste 1000 cazuri operate !

Bucuresti, Calea Floreasca 91-111, Bl. F1, parter
Tel. 01 - 230.21.14, 230.21.15, 230.21.16
Web: www.eye.ro E-mail: oculus@eye.ro

S.C. ECOS-IMPEX S.R.L.

Arad, Calea A. Vlaicu 257 (lângă Peco) tel. 289740
DEPOZIT MATERIALE DE CONSTRUCȚII
Vinde din stoc și preia comenzi la:

■ țigle indigene și din import Ungaria; ■ cărămidă indigenă și import Ungaria ■ B. C. A. și bolțari din beton; ■ oțel beton; ■ var, ciment, ipsos, glet, adezivi ■ plasă gard, rabitz, cuie; ■ diferite materiale de construcții ■ bolțari 30x25x20 - 461.500 lei/mc pentru 20 buc/m2 zidărie de 30 cm ■ bolțari 30x15x20 - 552.000 lei/mc pentru 16 buc/m2 zidărie de 15 cm.

Preia comenzi pentru orice tip de mobilă din pal melaminat import, bucătărie, birotică, camere copii, sufragerii.

O soluție la cheie

TRANSPORT ȘI MONTARE LA DOMICILIU GRATUIT. (4873577)

DIRECȚIA REGIONALĂ VAMALĂ ARAD

ORGANIZEAZĂ LICITAȚIE PUBLICĂ

de vânzare bunuri proprietatea statului.

Licitația va avea loc în data de 23.06.2000 la magazia vămii Curtici, începând cu orele 10.

(5172148)

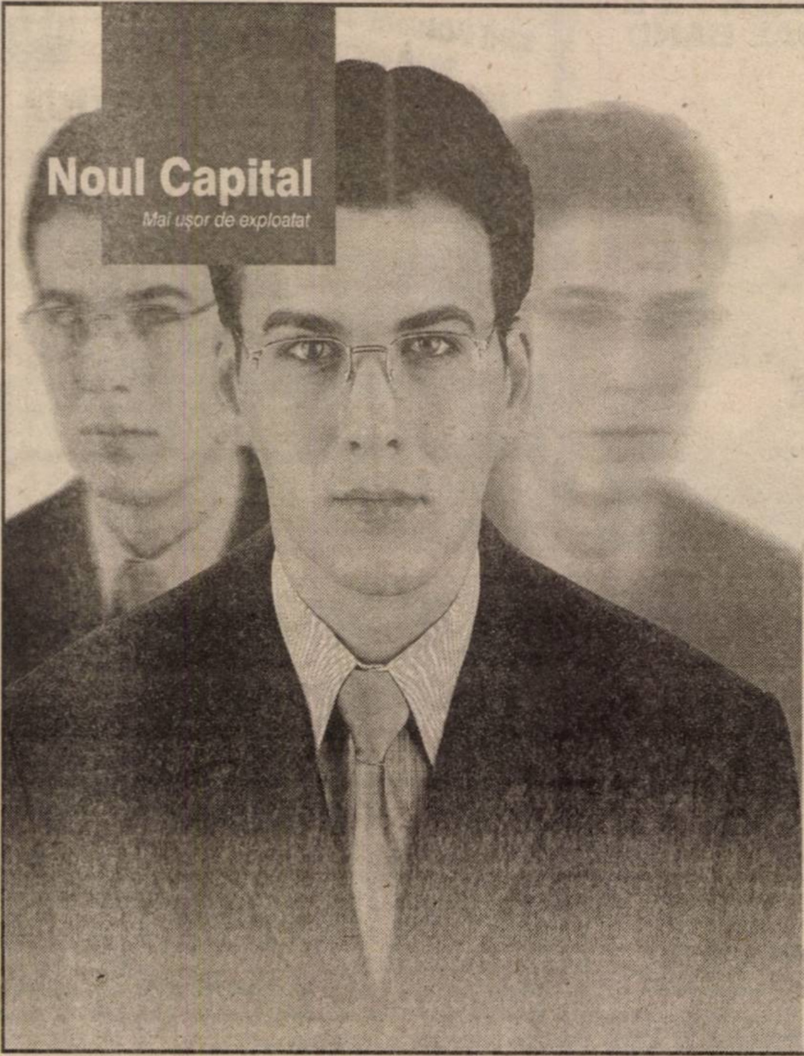

Esențial e să ai informația de care ai nevoie atunci când ai nevoie și să o folosești eficient. Restul sunt amănunte.

De opt ani pentru un mediu de afaceri dinamic

există

mereu în schimbare:
Noul Capital, intr-un nou format.

SOCIETATE COMERCIALĂ

ANGAJEAZĂ

5 EXPERȚI CONTABILI sau CONTABILI AUTORIZAȚI

Se preferă cunoscători ai programelor CIEL și OFFICE

Relații suplimentare la tel: 094.773.760.

(1420735)

ASTRA VAGOANE ARAD S.A.
A TRINITY INDUSTRIES, INC. COMPANY

ANGAJEAZĂ:

SECRETAR DACTILOGRAF

CERINȚE OBLIGATORII:
Studii superioare (Facultate de limbi străine)
Cunoscător al limbii engleze scris și vorbit cursiv
Cunoștințe în domeniul calculatorului (Word, Excel)

CONSTITUIE UN AVANTAJ - cunoștințe de Internet.
Selecția va avea loc în săptămâna 19.06-23.06.2000.

Informații suplimentare la Serv. Personal Training, telefon: 234698.

Cooperativa de Credit Banca Populara Familia

CREDITE	DEPOZITE
▶ împrumuturi tip C.A.R. cu dobândă anuală de 18% pentru membri respectiv 24% ▶ credite pentru maxim 5 ani cu dobânzi anuale între 30-58%	MEMBRI CLIENȚI 1 lună....71% pe an....68% pe an 3 luni....77% pe an....74% pe an
Acorda credite tip C.A.R. cu retinerea fondului din imprumut cu o dobanda de 38%/an	6 luni....81% pe an....78% pe an 12 luni....88% pe an....85% pe an

ARAD: str. Bușteni 5 tel. 235 982
PECICA: str. Principală 6 tel. 468 505
INEU: str. Decebal 1B tel. 093/528 434

SC „FRIGORIFER" SA Arad

● **ANGAJEAZĂ** prin concurs, în data de 6.07.2000, ora 8,00
■ **CONTABIL ȘEF**
■ **ȘEF SERVICIU FINANCIAR**

Condiții: - vechime minimă 5 ani
- domiciliul în Arad
- vârsta maximă 40 ani

Informații la sediul firmei, str. 6 Vânători nr. 55, telefon 289083 serv. personal.

● **ÎNCHIRIAZĂ**: - spații frigorifice cu temperaturi între 12-18°C
- spații frigorifice cu temperaturi între 0-10°C
- mașină frigorifică de 5,5 to
- spații fără frig

● **ACHIZIȚIONEAZĂ**:

■ PORCI
Gr. 80-90 kg - 14.500 lei/kg
Gr. 91-130 kg - 16.000 lei/kg
Gr. 131-150 kg - 15.000 lei/kg
Gr. 150-180 kg - 14.000 lei/kg

■ Bovină adultă, peste 450 kg - 11.500 lei/kg
■ Tăurași 400 kg

INFORMAȚII LA TELEFON: 289083.

AUGSBURG INTERNATIONAL

IMPORTATOR
PIESE AUTO ORIGINALE

MARCI EUROPENE SI JAPONEZE
CAMIOANE MERCEDES, MANN, IVECO, VOLVO, DAF

ARAD Str. Nicolae Balcescu Nr. 22,
Tel: 057- 25.25.95; Fax: 057- 21.41.91

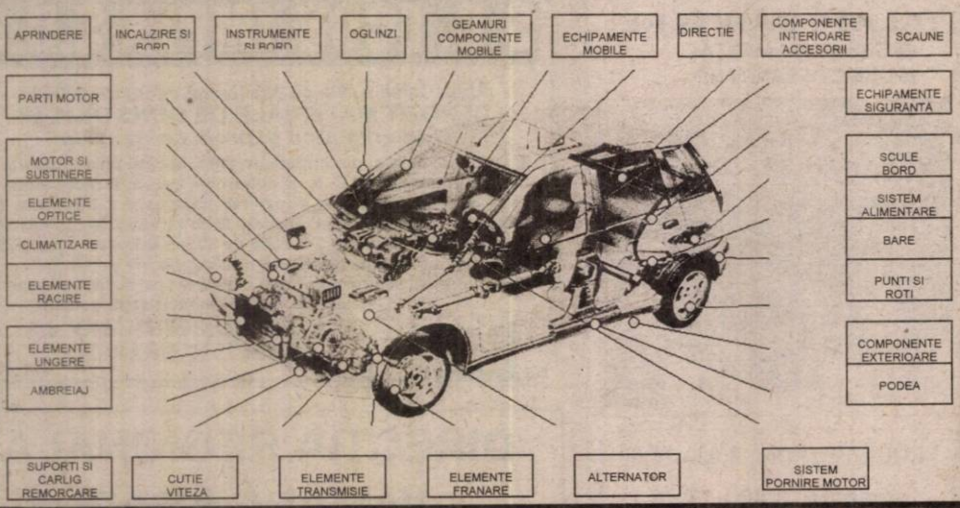

SC COMFRUCT SA

LIPOVA, str. Lugojului nr. 6

vinde la licitație următoarele

MIJLOACE FIXE:

1. **Combine** - având prețuri între 30.000.000 și 300.000.000 lei
2. **Tractoare U650** - având prețuri între 15.000.000 și 30.000.000 lei
3. **Remorci** - având prețuri între 3.000.000 și 13.000.000 lei
4. **Autovehicule de transport** - având prețuri între 15.000.000 și 120.000.000 lei.
5. **Utilaje agricole** - având prețuri între 500.000 și 12.000.000 lei
6. **Piese de schimb** - având prețuri între 100.000 și 8.000.000 lei
7. **Elemente de linie îmbuteliat sucuri, rezervoare** - având prețuri între 3.000.000 și 30.000.000 lei
8. **Strunguri** - având prețuri între 5.000.000 și 20.000.000 lei
9. **Utilaje de atelier** - având prețuri între 2.000.000 și 20.000.000 lei.

ACTIVE:

1. **Sector construcții**
2. **Fermă de creștere a porcilor**
3. **Ferma Dorobanți**
4. **Carmangerie**
5. **Bază de recepție cereale**

Caietele de sarcini se pot cumpăra la sediul firmei, unde furnizăm și alte informații. Pentru informații generale Sunați la 057-563.020 sau vizitați www.Rdsor-jb-comfruct(?!).

Un telefon ... OK!
La un preț ...OK!

799.000*

ALCATEL DUAL BAND

Mag. SANITAS, ELECTRONICA, AMET- Vlaicu Z20
Tel.: 093 511355 Tel.: 092 976769

LEASING INTERN SI EXTERN FARA GARANTIE BANCARA !!!

SUNT MOMENTE IN VIATA CAND TREBUIE SA IEI DECIZII IMPORTANTE ...

5% DISCOUNT
in perioada
10 - 30 IUNIE pentru TOATA GAMA VW si AUDI A4

D&C IMPEX Oradea, Bd. General Magheru nr.8
DEALER AUTORIZAT Tel:059-136.694, Fax:059-478.847

IN RATE PENTRU PERSOANE FIZICE !!!

SPITALUL CLINIC JUD. ARAD

cu sediul în Arad, str. Spitalului nr. 2-4,

Scoate la licitație în vederea închirierii, o suprafață de teren situată în curtea spitalului, de 38 mp.

Licitația va avea loc în data de 3.07.2000.

Informații suplimentare la sediul unității noastre sau la telefon 252666, interior 218."

(1420750)

Agenția teritorială a taberelor și turismului școlar Arad

scoate la concurs post de administrator tabără școlară la tabăra școlară Dezna. Concursul are loc în data de 18.07.2000, orele 10,00, la sediul instituției din Bd. Revoluției nr. 69.

Dosarele se depun la sediul instituției până în data de 3 iulie 2000, orele 12,00.

Condiții:

- absolvent liceu cu diplomă de bacalaureat
- domiciliul stabil comuna Dezna sau maxim 15 km distanță
- bărbat (în extrasezon are atribuții de paznic)

Informații suplimentare la telefon 253703.

(5172149)

S. C. A. „CRIȘCOM" S. A. CHIȘINEU-CRIȘ

cu sediul în Chișineu-Criș, str. Înfrățirii nr. 125, jud. Arad, telefon 523009, fax 523008

Organizează

în data de 28.06.2000, ora 10,00, la sediul societății, licitație publică cu ofertă în plic sigilat, pentru contractarea raportului de evaluare a societății în vederea privatizării.

Caietul de sarcini se poate consulta la sediul societății până la data de 26.06.2000.

Ofertele se pot depune la sediul societății până în data de 26.06.2000 și vor fi însoțite de dovada achitării garanției de participare în valoare de 5.000.000 lei.

(2760601)

S.C. PRE CONF AR S.R.L.

Str. 6 Vânători, Nr. 35/A - Arad

Angajează

MECANIC MAȘINI DE CUSUT INDUSTRIALE

Pentru punctul de lucru Curtici

Condiții: - Studii medii de specialitate
- Experiență în domeniu
- Vârsta maximă - 35 ani
- Disponibilitate la program prelungit de lucru

Cei interesați se vor prezenta la sediul societății din Arad cu buletinul de identitate și cartea de muncă începând cu data apariției anunțului în ziar de luni până vineri între orele 7,00 - 15,30.

Salarizarea va fi atractivă, conform experienței de lucru.

(1420749)

S. C. Construct Damar SRL

specializată în comercializarea de materiale abrazive (en gros și en detail) angajează reprezentant comercial.

Condiții obligatorii:

- experiență în vânzări
- abilitate în comunicare
- autoturism personal pentru perioada de probă (3 luni) constituie avantaj.

Rugăm cei interesați să depună CV-ul la sediul firmei, str. Cpt. Ignat nr. 49, informații la tel. 057/211991.

(5172147)

TEEN PLATIN

Vă invită la deschiderea noului magazin unde vă prezintă:

COLECȚIILE DE VARĂ

" îmbrăcăminte modernă din Israel
" îmbrăcăminte Orientală
" noua colecție de ochelari de soare
" ceasuri Garden
" bijuterii din Argint
" accesorii înfrumusețare

TEEN PLATIN
Str. N. Grigorescu nr.1-3
(lângă Rest. Chinezesc)

175 de ani de experiență bancară

Cea mai bună bancă internațională din România.

în peste 75 de țări din întreaga lume

Cea mai bună bancă internațională din Europa Centrală și de Est.

CENTRAL EUROPEAN AWARDS 2000

Pentru orice informații suplimentare, vă așteptăm la sediul nostru: Str. Cloșca nr. 1, Arad 2900, tel: (057) 213 222

ABN·AMRO Bank

Acum și în Pitești!

1A AGENCY FIRST

angajează

REPREZENTANT VÂNZĂRI

Cerințe:
- studii superioare (de preferință marketing sau profil economic)
- experiență în vânzări minim 2 ani
- dinamism, inițiativă, abilități de comunicare și negociere
- disponibilitate pentru program flexibil
- cunoștințe operare PC
- limba engleză (scris și citit)
- vârsta cuprinsă între 24-30 ani
- aspect fizic plăcut
- carnet conducere categ.B

RESPONSABIL AUTORIZĂRI

Cerințe:
- studii medii sau superioare
- cunoștințe operare PC (World, Excel)
- disponibilitate pt. program flexibil și deplasări în teritoriu
- capacități de organizare și comunicare
- rigurozitate
- vârsta cuprinsă între 25-30 ani
- carnet de conducere categ.B

ART Designer

Cerințe:
- studii medii superioare,cursuri de specialitate (grafică-design-creație) sau experiența în creație și concepție publicitară constituie avantaj
- adaptarea la un program flexibil
- abilități deosebite de comunicare și exprimare
- creativitate, imaginație și originalitate
- cunoașterea foarte bună a limbii române și engleze
- vârstă maximă 32 ani

CONSTITUIE AVANTAJE
- cunoștințe foarte bune de operare PC (Mc. intosh)
- abilitate în utitizarea unor programe de grafică (pachet Corel, pachet Adobe, grafică 2D, 3D, procesări imagini,editare pagina WEB).

OPERATOR PC

Cerințe:
- cunoștințe tehnice,administrare, gestionare și service rețea
- programare
- utilizare programe (Corel, Adobe, tehnoredactare)
- utilizare Internet

Se oferă -un mediu de lucru dinamic și motivațional, șansele unei cariere profesionale de excepție, un cadru profesional modern, posibilități de training, salariul adecvat poziției ocupate.

Dacă sunteți interesat trimiteți o scrisoare de motivație însoțită de CV-ul dvs., menționînd codul postului pentru care aplicați până la data de 22.06.2000, la numărul de Fax: 057/210545.

Nu se iau în considerare CV-urile trimise după această dată.
Aspectul documentelor solicitate și creativitatea prezentării vor fi un mijloc de preselecție.

TEL: 057/211800, 254686
FAX: 057/211900, 254745
E-MAIL: gsmcente@dart.ro

P-ȚA A. IANCU NR.10
ZIRIDAVA - Parter
STR. CLOȘCA NR.3

GSM CENTER

„BANKCOOP - Banca Generală de Credit și Promovare SA. Agenția Arad - bancă în faliment, prin lichidatorii: SC PRICEWATERHOUSE COOPERS CONSULTANTS MANAGEMENT SRL și SC RECONVERSIE ȘI VALORIFICARE ACTIVE SA.

Anunță organizarea licitației publice pentru vânzarea unor mijloace fixe și obiective de inventar situate în sediul Punctului de lucru Bankcoop Pâncota în data de 21 iunie la ora 10,00 la sediul din Pâncota.

În caz de neadjudecare a tutuor mijloacelor fixe la primul termen, licitația se va ține în fiecare zi de miercuri la ora 10,00 la sediul din Pâncota.

Lista mijloacelor fixe oferite spre vânzare poate fi consultată la sediul din Pâncota, str. T. Vladimirescu nr. 5 și Arad, str. Episcopiei nr. 26 zilnic între orele 8,00 - 16,00 telefon 25.35.25, fax 25.35.25.

Pentru informații legate de licitație vă rugăm să luați legătura cu domnul Naiman Florin la telefon 25.35.25.

(5172144)

S.C. HENKEL ROMANIA SRL

ANGAJEAZĂ

Promoterite în vederea promovării produselor companiei

Cerințe:
- prezență agreabilă
- persoană comunicativă
- studii: liceu
- autoturism personal: constituie avantaj

Condiții:
- salar motivant
- perspectivă profesională

C.V. se depun în Micălaca Bl. 304 D SC DORADI IMPEX SRL

(5172149)

CONVOCATOR

Consiliul de Administrație al **S.C. SILVEXIM SRL** Arad înmatriculat la O.R.C. Arad sub nr. J 02/271/1999, convoacă

ADUNAREA GENERALĂ EXTRAORDINARĂ A ASOCIAȚILOR

pentru data de **joi 06 iulie 2000**, orele 15, la sediul societății.

ORDINEA DE ZI:

Aprobarea fuziunii dintre **SC MOBIMEXA SA** și **SC SILVEXIM SRL**, pe baza proiectului de fuziune vizat de către Judecătorul Delegat și publicat în Monitorul Oficial.

* Diverse.

INFORMAȚII LA TELEFON 057/270 209 sau la sediul societății.

INFOTON ROMÂNIA

Str. L.Blaga, nr.2-4
Tel.: 280175, 281800

INFO ROMANIA ton DISTRIBUITOR AUTORIZAT

MINOLTA

Consumabile și piese de schimb originale

Copiatoare alb/negru, digitale, color, 13 .. 60 pagini/minut !

Imprimante LASER alb/negru, color, 6 .. 25 pagini/minut !

Service garanție și post garanție

CONVOCATOR

Consiliul de Administrație al **S.C. MOBIMEXA SA** Arad înmatriculat la O.R.C. Arad sub nr. J 02/1369/1991, convoacă

ADUNAREA GENERALĂ EXTRAORDINARĂ A ACȚIONARILOR

pentru data de **07 IULIE 2000**, orele 15, la sediul societății. Dacă nu se întrunește cvorumul legal, a doua adunare se va ține în data de **08 IULIE 2000**, în același loc și la aceeași oră.

ORDINEA DE ZI este:

* Aprobarea fuziunii dintre **SC MOBIMEXA SA** și **SC SILVEXIM SRL**, pe baza proiectului de fuziune vizat de către Judecătorul Delegat și publicat în Monitorul Oficial.

* Numirea unui nou membru al consiliului de administrație.

* Diverse.

La adunare pot participa toți deținătorii de acțiuni înregistrați la Registrul Român al Acționarilor. Acționarii pot fi prezenți și/sau reprezentați la adunare pe baza procurilor speciale distribuite la sediul societății până la data de 02.07.2000.

INFORMAȚII LA TELEFON 057/270.209 sau la sediul societății.

S.C. JACKSON INTERNATIONAL SRL ARAD

Achiziționează ORZ BOABE la prețul de 1.850 lei/kg + TVA la stas.

Recepționarea se face la bazele:

La Arad (fost FNC), str. Turdei, tel. 057/271712 - persoană de contact - d-șoara Iulia Popa, d-na Munteanu.
La Șimand, baza FNC, tel. 094618007 - persoană de contact - dl. Albici Ștefan.
La Nădlac, începând de vineri, 16.06.2000 - baza FNC - fost complex de porci.
Relații suplimentare la telefoanele: 057/257.300, 094929199 și 098603814.

NOU! Pentru această campanie, oferim societăților care contractează cu noi vânzarea de orz, motorină, cauciucuri, îngrășăminte.
Diferența plătindu-se cash sau cu ordin de plată la sediul societății noastre, situat în Arad, str. Feleacului FN.

(1420719)

BILLA

avantajul tău zilnic

Rețeaua de supermagazine BILLA va deschide în orașul dumneavoastră un supermarket în viitorul apropiat.

În acest sens, angajăm personal calificat, cu experiență relevantă în domeniu, limba germană constituind un avantaj, pentru următoarele posturi:

- Șef de magazin
- Casier șef
- Contabil
- Bucătar
- Recepționer marfă
- Inginer de sistem

Vă rugăm, trimiteți CV-urile dvs. la CP 555, OP 1, București.

Societatea Comercială „IMAR“ S.A. Arad,

vinde prin magazinul său de prezentare,

situat pe Calea A. Vlaicu nr. 14,

MOBILIER DIN PRODUCȚIA DE EXPORT ÎN RATE, FĂRĂ AVANS și FĂRĂ DOBÂNDĂ.

Informații suplimentare se pot obține la magazinul societății sau la telefon 223035, 223025 int. 213.

(5172146)

BIROTICĂ

Leximis — Splaiul Gen. Gh. Magheru Bl. 329B (Micalaca) Tel./Fax: 057/270111; 270100, Arad

- Tehnică de calcul
  - PC compace Garanție 3 ani
  - Imprimante EPSON HEWLETT PACKARD
  - *PC Pentium începâ*
- Copiatoare MINOLTA
- Selfuri
- Mobilier de birou
- Mașini de numărat bancnote

MATRIMONIALE

TINERE SEXY, rafinate, oferim companie și contacte intime. Informații NON - STOP la telefon 891 441 3.250/ 30 sec. (1420720)

VÂNZĂRI APARTAMENTE O CAMERĂ

Vând garsonieră, et. III, Confecții. Telefon 251796, după ora 18. (14736)

Vând garsonieră, confort I, toate îmbunătățirile, zona Confecții. Telefon 221954. (15258)

Vând garsonieră bloc 123, Micălaca, parchetat, mochetat, zugrăvit, ușă schimbată la intrare, gresiat, faianțat, ocupabil imediat; preț 8.000 DM. Telefon 094.616.265. (15831)

Vând apartament una cameră, decomandat, bl. B.20. Telefon 272177. (15392)

Vând garsonieră, confort I, str. Abrud nr. 107, bl. 124, et. II, Micălaca, preț 10.000 DM, negociabil. Telefon 259502; 095.614.774. (15459)

Vând (închiriez) garsonieră nemobilată Vlaicu, 3.650 DM; 60 DM/lună. Telefon 237048. (15499)

VÂNZĂRI APARTAMENTE DOUĂ CAMERE

Vând urgent apartament 2 camere în BUCUREȘTI. Telefon 220651; 093/ 274.879. (15485)

Vând apartament 2 camere, bucătărie, baie, balcon, boxă, decomandat, Vlaicu. Telefon 245082. (15297)

Vând apartament 2 camere semidecomandate, zona III, etaj I, garaj, 23.000 DM negociabil. Telefon 267793. (15411)

Vând apartament 2 camere, zona III Mal, cf. I, semidecomandat, 72 mp, parter înalt, scurgere separată, bucătărie mărită, geamuri termopan, ușă blindată, proaspăt zugrăvit, 18.000 DM, negociabil. Telefon 092 826 592. (14600)

Vând urgent apartament în casă, curte, grădină, gaz, 2 camere, bucătărie, antreu + pivniță, str. V. Moga nr. 52, Grădiște. Telefon 233912, orele 8-15. (15509)

Vând apartament 2 camere, decomandat, parchetat, din cărămidă, peisaj excelent, zona Orizont, preț 17.500 DM, negociabil. Telefon 222719.

Vând apartament 2 camere, Piața Soarelui, et. IV/IV, acoperiș impecabil, 63 mp, 12.300 DM, negociabil. Telefon 243082 sau 092 294 842. (15121)

Vând apartament 2 camere, et. 8, Vlaicu. Telefon 247939; 095.415.013. (15619)

Ocazie! 13.000 DM, apartament 2 camere, semidecomandat, confort I, et. III, Vlaicu,Y-uri. Telefon 210555. (15484)

Vând apartament 2 camere, parter, Micălaca, bl. 505, str. Voinicilor, colț cu str. Zalău, multiple îmbunătățiri. Telefon 259997 sau 094.224.993. (15464)

Vând apartament 2 camere, bloc Libelula, 23.000 DM, negociabil. Telefon 255563. (15732)

Vând apartament cu două camere, îmbunătățit, zona Confecții. Telefon 250326. (15590)

Vând apartament central, 2 camere, decomandat, multiple îmbunătățiri + garaj. Telefon 221431; 094.764.854. (15704)

Vând apartament 2 camere, bl. 301, preț 22.000 DM. Telefon 260784, după ora 20. (15561)

Vând apartament 2 camere, parter Micălaca, 67 mp, 11.300 DM. Telefon 279718; 094.542.931. (15491)

VÂNZĂRI APARTAMENTE TREI CAMERE

Vând apartament 3 camere, decomandat, et. I, Arad, str. I. Maniu, Podgoria, îmbunătățiri, preț 38.000 DM. Telefon 057/235498. (15252)

Vând apartament 3 camere, complet mobilat, parchetat, faianțat, gresiat. Telefon 095.782.505. (15313)

Vând apartament 3 camere, (ne)mobilat, gaz, telefon, garaj, centru Vladimirescu, 20.000 DM negociabil. Telefon 514235; 092.989.002. (15362)

Vând apartament 3 camere, îmbunătățit, garaj autorizat, Micălaca, zona 100, 2.200 DM. Telefon 221333. (15661)

Vând apartament 3 camere, zona Alfa, parțial îmbunătățit, bloc contorizat. Telefon 277369. (15713)

Ocazie! Vând apartament 3 camere, decomandat, etaj II, centru - gară. Telefon 270872. (15408)

Vând apartament 3 camere, zona parcului Orizont, et. II, 2 băi, parchetat, faianțat, telefon, satelit, balcon închis, ocupabil imediat. Telefon 264685. (15447)

Ocazie! 13.500 DM, apartament 3 camere, decomandat, et. III, îmbunătățit, Alfa. Telefon 210555. (15484)

Vând apartament 3 camere Mioriței, zugrăvit, mobilat, 14.200 DM. Telefon 270856. (15452)

Vând 3 camere, central, îmbunătățit, et. III, 22.000 DM. Telefon 253364. (15452)

Vând 3 camere, Alfa, 2 băi, 14.000 DM. Telefon 270856. (15452)

Vând două apartamente cu 3 camere, în Falează Sud. Telefon 257805. (15727)

VÂNZĂRI APARTAMENTE PATRU-CINCI-ȘASE CAMERE

Vând apartament 4 camere, îmbunătățit, bl. 337. Telefon 278462; 092.726.936. (15639)

Vând urgent apartament 4 camere, bl. 329, et. II, preț 23.000 DM. Telefon 092/ 649.748; 245061. (15664)

Vând apartament 5 camere, 108 mp, Micălaca, satelit. Telefon 262668. (15462)

Vând apartament 5 camere, Călimănești. Telefon 092/ 621.405; 057/263789. (15476)

VÂNZĂRI CASE

Vând urgent 2 case din cărămidă, în aceeași curte, suprafața 1.000 mp, ocupabilă imediat, cartier Pârneava. Informații telefon 094.555.452. (14156)

Vând casă, Aradul Nou. Telefon 279242. (15262)

Vând (schimb cu apartament 3 camere + diferență) casă cu toate facilitățile, 70.000 DM, negociabil. Telefon 271105. (15293)

Vând casă 4 camere, tot confortul, teren 1500 mp, str. Renașterii (Micălaca), 33.000 DM. Telefon 234604; 092.708.823. (15306)

Vând urgent casă mare, anexe, teren 3.000 mp pe deal, renovată 1998, Șiria, str. I. R. Șirianu nr. 171. Telefon 094 545 778. (15509)

Vând urgent casă mare, 2 corpuri, grădină cu pomi, suprafață 900 mp. Telefon 092.239.471; 256543. (f. 1420740)

Vând casă cu etaj, ultracentral, parterul privatizat - „Margo". Telefon 234862. (15257)

Vând casă Calea Iuliu Maniu, 3 camere + bucătărie, apă, gaz, ideal privatizare. Telefon 277369, după ora 17. (15713)

Vând urgent casă 5 camere, dependințe 1000 mp, Pârneava; (variante). Telefon 270989. (15719)

Ocazie! Vând urgent casă amenajată bar, str. Lalelelor, nr. 38. Telefon 092.721.469. (15722)

Vând casă mobilată, mansardată, Grădiște sau schimb cu apartament 2-3 camere + diferență. Telefon 270616; 092.275.276. (15586)

Vând casă în Vladimirescu, curte betonată, două garaje, gaz, cablu, baie, 4 camere, cu dependințe, telefon. Telefon 094.796.521. (15683)

VÂNZĂRI SPAȚII

Vând spațiu comercial bun privatizare, central Vladimirescu, 6.000 DM. Telefon 514235; 092.989.002. (15362)

Vând urgent spațiu comercial sau producție 540 mp, în comuna Șiria. Telefon 094 545 778, orele 8-15. (15509)

VÂNZĂRI TERENURI

Vindem 2600 mp, TEREN cu CASĂ, în zona străzii Andrei Șaguna. Telefon 092.364.411.

Vând teren 460 mp, 6900 DM, Dinamo. Telefon 247429. (15469)

Vând în Vladimirescu str. V. Roaită, colț cu Slavici, 1200 mp teren intravilan, multiple posibilități. Informații telefon 514529; 557385. (15730)

Vând 2,89 ha pământ arabil în Calea Zădăreniului și 0,55 ha pădure la Secaci. Telefon 257805. (15727)

VÂNZĂRI AUTO

Vând Dacia papuc, acoperiș aluminiu, inspecție 2001. Telefon 246527; 271208. (15490)

Vând motoare: Diesel, Golf, Passat, Cadet, Escort, Nisan 1,8i, Record 2,3, LT 28, Tranzit 2,5; chiuloase: Ford Sierra 2,3, Fiat Uno, Fiat Tipo, diverse telescoape Golf, Pasat, Opel, etc.; și alte piese de schimb. Telefon 466530; 094.872.611. (15692)

Vând Passat CL Combi 1,6D, an 1992, înmatriculat. Telefon 094 566 859. (15471)

Vând urgent Fiat Tipo 1,7 D, înmatriculat, 1990, stare perfectă, 5.900 DM. Telefon 057 - 277575; 094.856.975. (15432)

Nu-ți mai fă griji, CAUCIUCURILE de care ai nevoie, sunt la mine, IEFTINE și BUNE, toate dimensiunile, cu garanție, aduse din GERMANIA. Telefon 259339; 094.706.321. (14617)

Vând BMW 730 IA, an fabricație 95, preț 30.000 DM. Telefon 095 417 171. (f. 1420549)

Vând mixt camion cabină dublă Mercedes 207 Diesel. Telefon 094.222.432. (15400)

Vând motoretă Zundap, 3 viteze, preț 5.500.000 lei. Telefon 263222. (15422)

Vând combină Claas Compact 25, masa de 2,1 m, motor benzină, ca nouă, 4.500 DM, negociabil. Telefon 094 361 672. (15451)

Vând Audi B4, an 1995, 2 litri benzină, 84.000 km, stare foarte bună. Telefon 252887. (15472)

Vând ARO 320, cu motor de Câmpulung, fabricație 1998, cabină și șasiu de ARO 320, ușor avariat. Telefon 511047, 092.301.782. (0363799)

Vând talon Dacia 1300, 1980, CIV, motor cutie viteză roți rezervor, piese schimb, 700 DM negociabil. Telefon 094.773.757. (15695)

Vând Dacia Nova, an 1998 și Dacia 1410, 5 ani. Telefon 259775 și 092.432.502. (15670)

Vând autoturism 960 cm, marca Seat Fura. Telefon 094.617.925. (3172353)

Vând coasă rotativă mecanică, diferite mărimi, motocositoare și alte utilaje agricole. Telefon 095.434.753. (0363900)

Vând Ford Sierra Combi 2,3 Diesel, recent adus în țară. Telefon 276511. (15744)

Vând camion Roman 16256 de mare volum (100 mc), stare perfectă. Telefon 563057; 562419, Lipova. (15453)

Vând autoturism 960 cmc marca Seat Fura. Telefon 094.617.925. (3172353)

Vând Mercedes 250 Diesel, an fabricație 1992, persoană fizică, stare impecabilă. Telefon 094.616.315. (14994)

Vând microbus Ford Transit, an 1985, stare perfectă. Telefon 094.697.825. (15646)

Vând combină Klass masa 2,20 stare foarte bună. Telefon 095.634.504. (15681)

Vând Peugeot 305 SRD, an fabricație 1987, Diesel, stare bună, închidere centralizată, servo direcție. Telefon 246679, preț 5.000 DM. (15706)

(Continuare în pagina 15)

(Urmare din pagina 14)

Vând Raba 20 tone TD; Raba 10 tone cu remorcă, 10 tone; Saviem 7,5 tone; Renault 12 Breck și tractor U 650. Informații telefon 057 - 422004; 095.590.265. (3039687)

Vând TV Izotermă roți duble, motor Brașov, preț 3500 DM. Informații localitatea Rănușa, nr. 128. (3039686)

Vând rulotă Felicia + CIV. Lipova, telefon 561618. (5172356)

VÂNZĂRI ELECTRO

OCAZIE! Puteți economisi bani și timp cumpărând frigorifice (FRIGIDERE, CONGELATOARE, COMBINE, LĂZI), ieftine și de calitate germană cu garanție. Telefon 259339; 094/706.321. (14617)

STOP!!! STOP!!! Reduceri de preț până la 50%, la MAȘINILE de SPĂLAT AUTOMATE din GERMANIA. Sunați NON STOP, telefon 094.706.321; 259339. (14617)

Vând ieftin VIDEOURI cu telecomandă, import occident. Telefon 259339; 094.706.321. (14617)

ATENȚIE!!! Sub prețul pieții, vindem TELEVIZOARE COLOR, import GERMANIA, cu facilități aferente. Merită văzute și cumpărate! Telefon 259339; 094/706.321. (14617)

Vând TV color, en gros, en detail, prețuri de la 900.000 lei, garanție. Telefon 289456; 092.239.242.

Vând COMPUTER 486 complet, pe arhitectură Scazi, execelent, prețuri mici. Telefon 280260. (15486)

Vând TV color stereo, teletext, 1.350.000 lei; garanție 6 luni. Telefon 212005, orele 9-17. (15746)

Vând TV color, badă largă, 1.300.000 lei, garanție 6 luni. Telefon 244904, orele 9-17. (15746)

Vând CÂNTARE ELECTRONICE; CASE MARCAT FISCALE, omologate. Telefon 272727; 281188. (f. 1420588)

Vând mașină spălat automată, televizor color cu garanție. Telefon 284604. (15164)

Vând calculatoare imprimante, xeroxuri. Telefon 247182; 092.685.807. (15076)

Vând mașină spălat automată, stare perfectă funcționare. Telefon 266657. (15294)

Vând FRIGIDER cu CONGELATOR LG electronic, nou, preț foarte convenabil. Telefon 280260. (15363)

Vând TV color modele diferite, cu garanție. Telefon 219365. (15728)

Vând vitrină frigorifică; mașină înghețată 2 brațe, nemțești; expresou cafea, italian, Gagia, preț convenabil. Informații Gurahonț, Tripa Teodor. (517405)

Vând televizoare color 51 - 71 cm, teletext, telecomandă; negociabil. Telefon 264004. (15740)

Vând vitrină frigorifică pe orizontală, cu garanție, 2 bucăți și TV color cu garanție. Tele-fon 289667. (14773)

Vând monitoare 17", garanție, preț 100 USD/buc, computer K6/300, 16 Mb, RAM, monitor 14", HDD 850, sunet, preț 550 DM. Telefon 092.353.498; 252983. (14858)

Vând diferite TELECOMENZI pentru televizor (165.000 lei), video, satelit, componente electronice. Telefon 092.368.868; 095.794.894.

Vând calculator Intel Celeron 400 MHz, 6,4 Gb HDD, accelerator grafic 16MB, în garanție, preț 1100 DM (negociabil). Telefon 094.868.613; 255519. (15705)

Vând videocameră Sony 8 mm, nouă, 500 DM; videorecorder Mitsubishi, nou, 150 DM. Telefon 272873. (15488)

Vând combină muzicală mini Profi 130 DM, RC + CD player Panasonic, nou, 200 DM. Telefon 272873. (15458)

VÂNZĂRI DIVERSE

Vând mobilier modern nou, bucătării de la 4.000.000 lei, biblioteci de la 6.000.000 lei; dormitoare de la 7.000.000 lei, etc. Telefon 256769, 092 239 242.

Vând acte „casă schimb valutar" activitate întreruptă temporar. Telefon 094.661.161. (12802)

Vând MOBILĂ, second hand, Germania. Telefon 095 417 171. (f. 1420549)

Vând PLASĂ GARD ZINCATĂ, toate dimensiunile; TABLĂ ZINCATĂ 0,4; SÂRMĂ NEAGRĂ și ZINCATĂ, PLASĂ RABITZ și CUIE CONSTRUCȚII, str. Vrabiei nr. 4. Telefon 289997. (14750)

Vând bolțari beton 4 modele, bolțari de zgură 2 modele, pavele, borduri. etc. Telefon 095.634.885. (14563)

Vând BOLȚARI beton și zgură, prețuri avantajoase. Telefon 095.418.089. (15119)

Vând 2 cazane fiert țuică 300 litri, 200 litri. Telefon 094.222.432. (15400)

Vând parchet fag stejar, preț 150.000 lei/mp. Telefon 263222. (15422)

Vând termotekă Ariston, Beretta, 24 kw Turbo. Telefon 252313. (15679)

Ocazie unică! Vând ieftin CĂȚEI ROTTWEILER, părinți campioni. Telefon 092/721.469. (15722)

Vând presă de baloți. Telefon 288892, orele 20-23. (15455)

Vând sobe teracotă diferite forme și mărimi, lichidez instalație încălzire centrală (țevi, cazan oțel), vană fontă, boiler apă caldă cu lemne. Telefon 094 628 560. (15482)

Vând mobilă de zi, masă, 4 scaune, 2 fotolii. Telefon 092.275.276. (15586)

Vând EUROBOLȚARI termoizolanți cu certificat calitate 300x250x200 la 5.000 lei/buc; 1mc-350.000 lei. Telefon 281491; 092.381.750. (14848)

Vând fotoliu pat de două persoane; canapea două persoane cu saltele Relaxa, ieftin. Telefon 092.686.710. (15653)

Vând vană mare fontă, cazan baie, boiler 100 litri, recamier 1 persoană, dună, perină, sobă Vesta, stare bună. Telefon 214518. (15461)

Vând mașină de preambalat produse alimentare granulate și mașină de baxat. Informații telefon 057/422004; 095/590.265. (3039687)

Vând: cărucioare pentru copii (inclusiv sport și gemeni); crocodil hidraulic pentru ridicat greutăți; vând WC pe porțelan; cabină duș. Telefon 289544 (rog mesaj), 243903. (15495)

Vând terme Vaillant pe gaz, pentru apă caldă și încălzire (500 DM); vând boilere instant pe gaz, pentru apă caldă (100 DM, 150 DM, 200 DM); pompe recirculare. Telefon 289544 (rog mesaj); 243903. (15495)

Vând LEMNE FOC, NISIP, BALAST, la domiciliu. Telefon 214010. (15496)

CUMPĂRĂRI AUTO

Cumpăr Opel Vectra, ofer 6500 DM. Telefon 094/963.362. (15327)

Cumpăr cauciucuri 900, 1000, 1100, motor Saviem Turbo, pinioane 14/29, cutie viteză RABA cu gheven. Telefon 288286. (15472)

CUMPĂRĂRI DIVERSE

Cumpăr acțiuni TRICOTAJE INEU. Telefon 095 615 555. (15505)

Cumpărăm ORZ, recolta 2000, plata la ridicare. Telefon 095 824 973 sau 065-163885. (f. 1420654)

Cumpăr porumb boabe și știuleți, orz. Telefon 532125. (15511)

Cumpăr deșeuri de: cupru, aluminiu, inox, bronz, alamă, la prețuri avantajoase. Telefon 092.731.413; 093/404.010. (14510)

Cumpăr acțiuni: Victoria Arad, Remat, Apromat, Armopan, Astoria. Telefon 092.308.389. (14980)

Cumpăr obiecte antice: tablouri (Șc. Găimăreană), argintărie, ceasuri pendule, buzunar, candelabre, ilustrate până 1945. Telefon 230672, orele 19-21. (15714)

CERERI ȘI OFERTE DE SERVICII

SOCIETATE COMERCIALĂ angajează BARMANĂ. Telefon 256735.

Angajăm TÂMPLARI calificați cu vechime pentru mobilă din PAL-montaj, finisare. Telefon 278833. (15550)

SOCOM „PIELARUL" Arad, angajează: COFECȚIONERE fețe încălțăminte, calificate; ȘTANȚATORI în piele, calificați; MUNCITOARE la masă. Informații telefon 236116 sau la sediul firmă, str. Ghiba Birta nr. 16, Arad. (15575)

TOMAIFICIO VENEZIANO angajează personal la mașina de subțiat, mașină termociment și croitori manuali; salar avantajos. Telefon 254233. (15326)

FUNDAȚIA ROMÂNO-GERMANĂ angajează SECRETARĂ. Condiții: studii medii/superioare, limba germană sau engleză, scris, vorbit. Cunoașterea ambelor limbi prezintă un avantaj. Cunoștințe foarte bune de utilizare a calculatorului (Word, Excel), abilități foarte bune de comunicare. Interviul de selecție va avea loc în data de, 23.06.2000, ora 10, la sediul Fundației din Vladimirescu, str. Gării nr. 59. Informații suplimentare la telefon 514931 sau 514934. (f.1515301)

Firmă privată angajează ȘOFERI TRANSPORT INTERNAȚIONAL, posesori viză ITALIA. Telefon 094/583.312. (15481)

SOCIETATE COMERCIALĂ angajează BARMANE, OSPĂTARE, muncitori necalificați (femei). Informații str. N. Bălcescu, nr. 2. (15487)

„OMNIASIG" selectează în vederea angajării, AGENȚI ASIGURĂRI. Telefon 252420; 255520. (15497)

PRESTĂRI SERVICII

Școala șoferi „VÂRTACI" începe seria 1 iulie. Telefon 246527; 271208. (15489)

RECOLTEZ, cu combine nemțești, ORZ și GRÂU, 300 kg/ ha. Telefon 532164, 094 916 757. (15446)

ROMSTAR repară MAȘINI SPĂLAT. Telefon 222230; 223301; 093.200.546. (15466)

Executăm: ZUGRĂVELI, VOPSITORII, FAIANȚĂRI, gresieri, foarte ieftin. Telefon 092.686.710. (15653)

PRESTEZ servicii DERATIZĂRI și DEZINFECȚII, substanțe ecologice, firmă autorizată. Telefon 094/796.521. (15556)

EXECUT CONSTRUCȚII diverse: renovări interioare, exterioare; fațade; contra igrasiei. Telefon 272695. (15493)

DIVERSE

În data de, 21.06.2000, ora 11, se vinde la licitație publică în Arad, str. Avrig, bl. 6, ap. 6, bunurile debitoarei SC „TITI-MAR" SRL, astfel: Dacia camionetă cu nr. AR.23.MAR, cu preț de 40.000.000 lei; autoturism CIELO, nr. AR-15-MAR, cu preț de 50.000.000 lei. (15468)

CLUBUL SPORTIV MUNICIPAL organizează licitație în data de, 29 iunie 2000, pentru LUCRĂRI REPARAȚII CAPITALE. Telefon 280347. (15558)

La data de, 20.06.2000, ora 12, se vinde la licitație publică imobilul proprietatea urmăritei Matrescu Loreta Matodora, situat în Arad, str. Clujului bl. 83, sc. B, et. IV, ap. 17, cu prețul de strigare de 80.000.000 lei. Licitația va avea loc la sediul Judecătoriei Arad, cam. 104, executori judecătorești. Informații zilnic, orele 8-12. (15544)

CITAȚII

Se citează pentru termenul de 22.06.2000, ora 9, succesorii defunctei GEBROVSZKI MARGIT-IUDIT, decedată la data de 23.08.1976, cu ultimul domiciliu în Arad, str. Ecaterina Varga nr. 41, dosar suc. nr. 19/2000, la Biroul Notarial Public, „Savin Luminița", cu sediul în Arad, str. Țepeș Vodă nr. 5 (zona UTA). (15591)

Se citează pentru termenul de 22.06.2000, ora 10, succesorii defunctului KURZWEIL ARTUR, decedat la data de 17.11.1983, cu ultimul domiciliu în Arad, str. Coșbuc nr. 13a, dosar succ. nr. 20/2000, la Biroul Notarial Public „Savin Luminița" cu sediul în Arad, str. Țepeș Vodă nr. 5. (zona UTA). (15591)

TURISM

NOU! MARI REDUCERI DE PREȚURI!

ATLASSIB

Călătorești cu autocarele noastre moderne, în EUROPA: GERMANIA, AUSTRIA, FRANȚA, ITALIA, SUEDIA (plecări zilnice), BELGIA, OLANDA, DANEMARCA, ANGLIA, FINLANDA, NORVEGIA, SPANIA, PORTUGALIA, UNGARIA, IUGOSLAVIA.

NOU! Reduceri suplimentare pentru: elevi, studenți, pensionari și grupuri. Bd. Revoluției nr. 35, telefon 251871, 252727; Autogară, telefon 270562. O poartă deschisă spre Europa! (c.)

OFER 2 locuri COSTINEȘTI, 9 zile, din 25 iulie, cazare vilă, preț 1,5 milioane lei/loc. Telefon 250890, după ora 16. (15594)

SEMO TOUR ARAD
pune la dispoziția dumneavoastră locuri la munte și la mare. Vacanțe de neuitat - Litoral 2000 - în MUNTENEGRU, SLOVENIA, CROAȚIA, GRECIA, TURCIA și TUNISIA. Excursii pe cele mai interesante intinerarii din Europa și în cele mai diverse locuri de pe mapamond. Informații și înscrieri la sediul agenției, str. Mihai Eminescu nr. 13, telefon/fax 282877, 283311. (c.)

NOU!!!
REDUCERI DE PREȚURI
„Pletl"
vă oferă:
zilnic spre Germania
PASSAU - REGENSBURG - NURNBERG - HEILBRONN - STUTTGART - KARLSRUHE - HEIDELBERG - WURZBURG -FRANKFURT - MAINZ - GIESSEN.
SERVICII: călătorie în autocare noi, moderne; 2 bagaje gratuite; însoțitoare de bord; o masă caldă în Ungaria.
Informații și înscrieri la AGENȚIILE PLETL: ARAD, telefon 057-252291, LIPOVA telefon 057-561377, 057-563011; TIMIȘOARA, telefon 056-200119; LUGOJ, telefon 056-359651; REȘIȚA, telefon 055-224904. (c. 18)

SCHIMBURI

Schimb casă RALLA 4 camere, anexe, 1000 mp, curte 3000 mp, grădină - cu apartament 2 camere, garsonieră, casă mică + diferență. Telefon 286131. (15493)

ÎNCHIRIERI

Caut să închiriez apartament sau casă central, pentru birouri. Telefon 094/799.979. (15709)

Închiriez garaj zona Vlaicu, lângă Stomatologie. Telefon 247727, după ora 16. (15673)

Ofer spre închiriere apartament (ne)mobilat. Telefon 210255. (15484)

Caut să închiriez garsonieră sau apartament (ne)mobilat. Telefon 210555. (15484)

Caut urgent să închiriez apartament 2-3 camere, frumos mobilat, ofer 150-250 DM. Telefon 210555. (15484)

Ofer spre închiriere apartament 1 cameră, mobilat. Telefon 247429. (15469)

Ofer spre închiriere spațiu 216 mp, bun producție, posibilitate extindere în incintă teren neconstruit. Telefon 219608, orele 16-22; telefon 276566, orele 8-17. (15465)

Închiriez spațiu comercial în Mâsca, comuna Șiria. Vând moară boia ardei. Informații telefon 531496. (15454)

Ofer spre închiriere HALĂ PRODUCȚIE, 300 mp, cu pod RULANT și DEPOZIT carburanți. Telefon 250692; 412119. (15449)

Închiriez garaj pe termen lung, B-dul Revoluției 26-38. Telefon 220132. (15656)

PIERDERI

Pierdut carnet de student eliberat de Universitatea „Vasile Goldiș", Facultatea de Medicină Generală pe numele Trif E. Ana Elisabeta. Îl declar nul. (15483)

Pierdut carnet de student eliberat de Universitatea „Vasile Goldiș", Facultatea de Medicină Generală, pe numele Cotoc C. Adela Mirela. Îl declar nul. (15482)

Pierdut legitimație de serviciu eliberată de SC Alfar SA pe numele Blig Marie. O declar nulă. (15467)

† DECESE †

Cu durere în suflet anunțăm trecerea în neființă la numai 21 ani a dragei noastre
FILAT LIANA-CRISTINA.
Înmormântarea va avea loc în data de 20 iunie 2000, ora 15,00, satul Aciuța, jud. Arad. Dumnezeu s-o odihnească! Mama, tata și fratele.

Cu adâncă durere anunțăm încetarea din viață la 84 de ani a celui care a fost
BERCEA TEODOR.
Înmormântarea va avea loc marți, 20 iunie, la orele 16,00, de la domiciliul din Str. Renașterii nr. 1. Familia îndoliată.

† SERVICII FUNERARE †

SC „NOSFERATUM" SRL,
ARAD, str. Ghiba Birta nr. 26, telefon 270437; Non stop 094.554.874, NĂDLAC, str. 1 Decembrie, nr. 4, telefon 092.922.337.
NON - STOP SERVICII FUNERARE COMPLETE.
SICRIE, RESPETE, CRUCI (prețuri de producător). ACCESORII: prosoape, batiste, panglică neagră, baticuri, mânere, lumânări, catafalc, sfeșnice, steag de doliu. SERVICII: capelă, spălat, îmbălsămat, îmbrăcat, transport intern și internațional. Asigurăm colaci, colivă, coroane, jerbe, fotografii profesionale, fanfară, organizăm pomeni. OFERTA BRAD: sicriu brad, respete, cruce - 900.000 lei. Transportul sicriului la domiciliu este gratuit!!! (c. 44)

NON STOP (la orice oră)
„RO-STYL COMPANY"
Firma noastră este PRODUCĂTOARE DE SICRIE, cu magazin în: ARAD, str. M. Eminescu nr. 4 (vizavi Cinema MUREȘUL), telefon 057-211929, 094.537.715. EFECTUĂM SERVICII: spălat, îmbrăcat, îmbălsămat și transport cu personal calificat. ASIGURĂM MINIM: 8 modele de SICRIE din LEMN MASIV (nu din PAL sau furnir); SICRIE CU MÂNERE și ȘURUB (nu se bat cuie), SICRIE LUX, 5 modele LENJERIE DECES (respete), LENJERIE DE LUX, cruci lemn și metal. ACCESORII: catafalc, steag, prosoape, etc. INTERMEDIEM: fanfară, colaci, colivă, etc. FIIND PRODUCĂTORI, AVEȚI AVANTAJUL UNOR PREȚURI MINIME și POSIBILITATEA DE A PLĂTI ÎN RATE. Ofertă: sicriu stejar (cruce, respete) - 1.000.000 lei. ANGAJĂM PERSONAL.(c.)

† COMEMORĂRI †

Astăzi, clopotele vor bate mai tare, lumânările vor arde cu flacără mai mare, căci se împlinesc 7 ani, respectiv un an jumătate, de când ne-au părăsit

LEMHENYI EVA și LEMHENYI FRANCISC.
Veți trăi mereu în inimile noastre, dragii mei părinți: mami și tati; fiică și ginere. Nu vă uităm niciodată. Vă plânge mama și fiul vostru Norbi. (15448)

Azi, ai fi împlinit 50 de ani și ți-am fi spus „La mulți ani!", tati dragă,
TOADER SECHERES,
dar moartea te-a răpit prea repede. Despărțirea de tine ne-a lăsat o durere imensă și un dor nestins, dar, vom păstra vie în inimile noastre amintirea chipului tău blând și bun. Dumnezeu să te ierte și să te odihnească în pace! Soția, fiicele, ginerele și tata. (15473)

● PRODUCE ȘI MONTEAZĂ UȘI ȘI FERESTRE DIN PVC
ARMAT CU PROFILE TROCAL GERMANIA
● PRODUCE ȘI VINDE GEAM TERMOPAN
LUCRU NEMȚESC

SATLINE

SALON DE EXPOZIȚIE:
ARAD, PIAȚA MIHAI VITEAZU
BL. M 7, PARTER
TEL./FAX. 057/25 14 61; 094 50 72 11

AUTO TECH SERV

Treci și tu pe la Autotechserv !

AUTO TECH SERV

*service pentru toate tipurile de masini
*spălătorie auto:
- exterior : 15.000 lei
- interior : 15.000 lei
*vopsitorie cu cabină
*tinichigerie
*piese de schimb la comandă - inclusiv **DAEWOO** si **auto japoneze**

PROMOTIONAL 15 IUNIE - 1 IULIE
REDUCERE LA MANOPERĂ **50 %**

Arad, str.Poetului nr.54 A
Tel. / Fax.: 24.36.35

activ GSM dealer autorizat CONNEX
angajează

ȘEF MAGAZIN Cerințe: - studii superioare
- cunoștințe operare PC
- vârsta maximă 30 ani
- posesor permis cat.B
- domiciliu stabil în Arad

RESPONSABIL(Ă) VÂNZĂRI
Cerințe: - studii medii sau superioare
- vârsta cuprinsă între 20-25 ani
- experiență în vânzări,cunoștințe contabilitate primară, constituie avantaj

Se oferă salariu motivant, oportunitatea dezvoltării profesionale.
Persoanele interesate vor trimite CV însoțit de scrisoare de motivație, până la data de 24.06.2000 la Fax: 057-210545

Viața se schimbă.

Schimbă frecvența!

Europa FM 89.3

PENTRU DUMNEAVOASTRĂ
UN NOU ȘI AVANTAJOS
SISTEM DE RATE FĂRĂ AVANS PÂNĂ LA 36 LUNI
NOU!
la CORAURA
DE LA 1.000.000 LA 30.000.000 PUTEȚI CUMPĂRA
ORICE PRODUS
COMERCIALIZAT DE CORAURA
IMPORTANT
ACORDĂM CREDITE PENTRU **CUMPĂRĂRI DE MARFĂ:**
LA PERSOANE FIZICE CÂT ȘI LA SOCIETĂȚI
LA NOI PUTEȚI SUPLIMENTA
CREDITUL **ȘI** PE PARCURSUL RATELOR.

CORAURA

- Aparate aer condiționat ARISTON
- Biciclete pentru copii și adulți
- Folie pentru solar 10 și 4 m lățime
- Incubatoare 100 și 60 ouă
- Plasă geam import pentru țânțari
- Plasă rabitz, plasă gard diferite mărimi
- Cuie construcții, scoabe, sârmă zincată, electrozi
- Sobe de gătit cismă și tip menaj
- Motoare electrice, pompe apă, hidrofoare
- Betoniere, motocultor, motocositoare
- Scări duble din lemn și aluminiu
- Cabluri, conductori și aparataj electric
- Scule și unelte agricole
- Gresie, faianță, adezivi și obiecte sanitare
- Vopsele lavabile de interior și exterior
- Vopsele de ulei, diluanți, lacuri, pigmenți de zugrăvit
- Pânze abrazive și discuri
- Acumulatori auto și butelii
- Sfoară tapițerie și arcuri
- Pânze fierăstrău circular, aparat sudură, pompe zugrav
- Televizoare color
- Frigidere, congelatoare, combine și lăzi frigorifice
- Aragaze și hote
- Boilere, cazane pentru baie
- Aspiratoare

(4873577)

ASIGURĂM TRANSPORT GRATUIT!

ARAD, B-DUL REVOLUȚIEI, BL. 10
VIS-A-VIS DE BANK POST
TEL. 270.525, 270.424

ARAD, MICĂLACA, BL. 602
PIAȚA SOARELUI
TEL. 259.884, 259.373, 259.721

LIPOVA,
LÂNGĂ PIAȚĂ
TEL. 561.804

GOMAR LUX S.A.
CABLURI ȘI CONDUCTORI ELECTRICI
(CYY, CYABY, MCCG, MSUDC, MYYM, FY)
ARAD, STR. MEȘTERUL MANOLE NR. 2
(INCINTA TIAB)
TEL. 057-289468
(1420653)

S.C. AMIX S.R.L.
Produce și vinde la preț de producător furaje combinate și concentrate pentru toate categoriile de animale și păsări.
▼ Cumpără cereale, soia, floarea soarelui etc.
▼ Oferim produsele la schimb de cereale și pe cupoane agricole!
Str. Mucius Scaevola, nr. 9-11 (Zona Boul Roșu)
Tel/Fax: 0040-57-280667
(5172104)

HALĂ DE ÎNCHIRIAT
Oferim spre închiriere sau vânzare o HALĂ în suprafață totală de 4.000 m2 (pe două nivele), pretabilă la activități de producție sau depozitare, dotată cu toate utilitățile - curent, apă, încălzire, telefon, rampe de descărcare auto și CFR, lift etc, situată în ARAD, zonă comercială.
INFORMAȚII LA TEL. 092 275278.
(128687)

MEDIASOFT
Arad, str. Av. Ioan Sava nr. 5, tel/fax 057-**255886**
Organizează *CURSURI*
1. **Operare pe calculator și rețele de calculatoare** (Windows, NC, Ms-Dos, Baze de date - contabilitate, medici de familie, tehnoredactare Word) serii din: 19.06.2000, 21.06.2000, 3.07.2000, dimineața și după-masa
2. **Contabilitate** - serii din: 12.06.2000, 1.08.2000 (teorie, practică, aplicații pe calculator)
3. **Cursuri pentru copii** (Windows, Pascal) - 19.06.2000
4. **Secretariat computerizat** - după-masa - 10.07.2000
5. **Topograf** - după-masa - 1.07.2000
6. **Utilizare Word** - după-masa - 10.07.2000
7. **Utilizare Excel** - după-masa - 22.06.2000
8. **Proiectare asistată** (AutoCad 2000) - 20.06.2000

Diplome eliberate de **Ministerul Muncii.**

NOU!!! WORKSHOP
Servicii de selectare și plasare forță de muncă
Baza de date *cuprinde ofertă de forță de muncă.*
Include automat cursanții MediaSoft.
Se pot înscrie cei ce doresc un loc de muncă.
(1420592)

BELCAR Distribution
Lider în domeniul produselor lactate pe zona de Vest și Sud a țării, ofertă prin filiala Arad, pentru cei interesați o gamă variată de produse lactate BELCAR la cele mai bune prețuri:

Lapte 1,8% gr./pungă 1 litru	4.500 lei
Lapte 1,8% gr./pungă 0,5 litri	2.500 lei
Lapte 3,2% gr./pungă litru	4.800 lei
Lapte bătut 2% gr./450 g	4.200 lei
Iaurt extra 3% gr./200 g	2.150 lei
Iaurt dietetic 0,1% gr./200 g	1.700 lei
Smântână 15% gr./200 g	4.300 lei
Smântână 25% gr./200 g	5.500 lei
Cremă de unt 150 g	5.000 lei
Cremă de brânză 150 g	4.500 lei
Telemea de vacă, vidată/kg	26.000 lei
Telemea de vacă, cutii plastic/kg	23.000 lei
Brânză proaspătă de vacă caserolă 0,5 kg	11.000 lei
Unt vrac 65% gr./kg	35.000 lei
Unt vrac 80% gr./kg	48.000 lei

De asemenea oferă cașcaval, unt la 200 g, brânză topită cutie (triunghi), brânză topită baton.
Informații la 094 771649.
Comenzi la 057-270125, între orele 8,00-14,00.
(5172143)

BANCA ROMÂNĂ PENTRU DEZVOLTARE
Vă oferă azi
cardul VISA CLASIC USD
- card de debit destinat persoanelor fizice pentru deplasări și excursii în străinătate

ADEVĂRUL

COTIDIAN INDEPENDENT ARAD

Anul XII, nr. 3031

Marți, 20 iunie 2000 • 16 pagini • 2500 lei • e-mail: adevarul@arad.ro

BRAT Publicație auditată în semestrul II 1999 Tiraj mediu zilnic vândut: 34.958

WEST BANK
B-dul Revoluției nr. 88, 2900 ARAD
AGENT WESTERN UNION MONEY TRANSFER
Cel mai rapid mod de a primi bani din întreaga lume!

EMIL CONSTANTINESCU ÎȘI ARATĂ ADEVĂRATA FAȚĂ

Alegerile locale s-au încheiat. Lucrurile au fost tranșate de alegători. Deci, din acest punct de vedere nu avem ce comenta. „Vox populi, vox Dei". Acest lucru s-a întâmplat duminică în turul doi și în municipiul Arad, în orașele județului și în marea majoritate a comunelor. Primarii și consiliile locale trebuie să se apuce de treabă, să facă ceea ce au promis.

În ce privește situația politică la nivel central, actuala putere, în frunte cu Emil Constantinescu, dovedesc din nou că le e frică și n-ar ști să piardă. După eșecurile pe plan intern și extern, prezentate de Emil Constantinescu și de actualul premier, Mugur Isărescu ca succese remarcabile de parcă în România câinii ar umbla cu covrigii în coadă iar cârnații ar sta agățați pe garduri, România se confruntă cu un an nemaipomenit de greu. După toate calculele, în țară vor intra circa 350 milioane dolari, prin deblocarea celei de a doua tranșe din acordul „stand-by" cu FMI, ce va atrage dublarea unor împrumuturi de la Banca Mondială și U.E. Acești bani nu vor fi însă suficienți să acopere inflația, majorarea unor salarii și să acopere în continuare pierderile lăsate de prăbușirea unor piloni ai sistemului financiar - garantați de CEC, Banca Agricolă, de Ministerul Finanțelor și mai nou de Ministerul Muncii prin Alexandru Athanasiu - omul lui Emil Constantinescu în destabilizarea PSDR prin înlăturarea deputatului Emil Putin - și a colaboratoarei sale Norica Nicolai. Dacă punem la socoteală acțiunea dirijată de falimentare a „Bancorex", folosirea acestor case de ajutor reciproc pentru finanțarea unor grupuri mafiote de escroci și politicieni, în special ai actualei puteri, ne dăm seama de situația catastrofală în care a fost adusă România.

În vreme ce se anunță oficial pentru prima dată o creștere economică, praf în ochii electoratului, oamenii o duc din ce în ce mai rău, din toate punctele de vedere. Actuala putere și-a dovedit incompetența pe toate planurile inclusiv pe planul învățământului, bulversând acest sector, lăsându-l fără finanțare, iar programul și manualele sunt creații diabolice de spălare a creierelor, de reducere a viitorilor cetățeni ai României la rolul de roboți.

D. ZĂVOIANU

(Continuare în pagina 5)

Prima dată după '90

ÎN ARAD S-A OPTAT PENTRU CALITĂȚILE CANDIDATULUI LA PRIMĂRIE

SUNT PRIMARUL TUTUROR ARĂDENILOR!

- interviu cu dl. DOREL POPA, noul primar al Aradului -

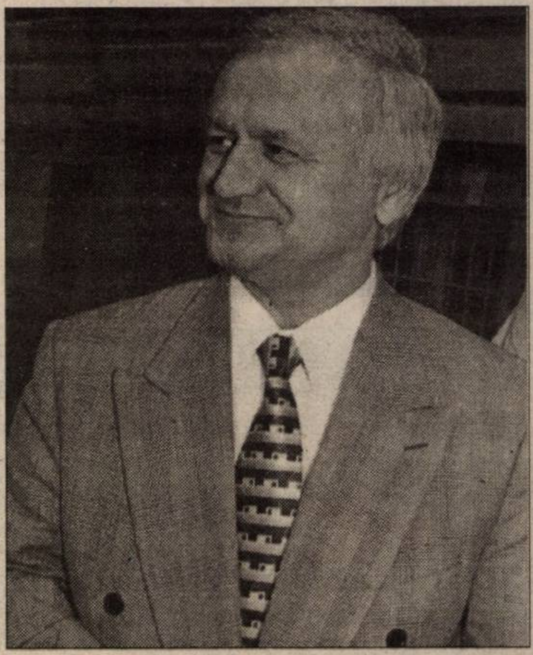

– D-le Dorel Popa, ați câștigat Primăria Aradului cu un procent zdrobitor...

– Mai întâi de toate aș spune că, personal, mă așteptam să câștig, însă nu credeam că departajarea va fi atât de mare, datorită acelor elemente speculative prin care s-a încercat divizarea electoratului pe altfel de baze decât cele normale într-o democrație. Rezultatele obținute mă bucură foarte mult, pentru că demonstrează maturitatea electoratului arădean, dobândită, cred eu, și datorită a tot ceea ce-a însemnat viața politică din ultimii zece ani. Tocmai de aceea, mulțumirile mele se adresează în general electoratului - pentru încrederea acordată - însă în mod special câtorva grupuri: majorității ortodoxe, care s-a prezentat la vot fără prejudecăți; electoratului neoprotestant, care și-a manifestat încrederea în cel pe care-l cunosc, tinerilor, care încă și-au pus speranța într-un om cu deschideri occidentale, bătrânilor, care mai speră în îmbunătățirea calității vieții lor, partidelor politice, care au intrat în această alianță a susținerii mele, minorităților concitadine și, nu în ultimul rând, electoratului constant al PDSR.

DORU SINACI

(Continuare în pagina 5)

MOBIL VENEZIA
■ MOBILIER MODERN LA COMANDĂ
■ AMENAJĂRI SPAȚII COMERCIALE
■ MATERIALE IMPORT
■ CALITATE SUPERIOARĂ
STR. VIȘINULUI NR. 74
TEL: 057/224885
092/777361

CONSILIUL JUDEȚEAN ARAD SE CONSTITUIE ASTĂZI

Pag. 5

IERI, SINDICALIȘTII DIN CONEL AU ÎNCEPUT GREVA GENERALĂ

Pag. 6

• Arădenii au curent, însă de azi pot rămâne fără apă caldă

Turul doi de scrutin s-a încheiat!

PRIMARII ÎNVINGĂTORI ÎN ORAȘELE ȘI COMUNELE JUDEȚULUI

Arad	Dorel Popa	PDSR
Chișineu Criș	Burdan Gheorghe	Independent
Curtici	Don Gheorghe	PD
Lipova	Gherman Petru	PD
Ineu	Mehelean Nicolae	ApR
Nădlac	Szuchanszki Ștefan	UDSC
Pâncota	Retter Iosif	PDSR
Sebiș	Lambing Marius	PPDR

(Continuare în pagina 5)

S.C. „SERGIU GIANINA" Arad
Comenzi și expoziție
TÂMPLĂRIE ALUMINIU
PVC-import
geamuri termopane, site speciale insecte, rolete din PVC-aluminiu, jaluzele orizontale-verticale, uși pliante.
B-dul Revoluției nr. 24 (colț cu Lacului)
Telefon: 092 292 559
Tel./Fax. 057 212 512

PREMIILE DE FIDELITATE „ADEVĂRUL" PE LUNA IUNIE AU FOST ÎNMÂNATE, IERI, CÂȘTIGĂTORILOR

Foto: M. CANCIU

■ Pe lângă cele zece premii în valoare de 500.000 lei fiecare acordate de redacția „Adevărul", dl. SORIN HOARĂ, patron la S.C. SEMO SRL Arad, a oferit un premiu suplimentar de aceeași valoare, câștigat de abonatul nostru TODOSIE IGNIȘCA din ARAD

Pag. 3

Mercedes-Benz
AutoSchunn
Partener Autorizat Mercedes-Benz
Micălaca DN7 FN
Tel/Fax: 057/286680
057/281474
E-mail: office@auto-schunn.ro
Web: http://www.auto-schunn.ro

Pag. 11

Astăzi, ultima șansă a „tricolorilor" la Euro 2000

ANGLIA - ROMÂNIA

ALGLASS
MOBILIER DIN PAL LA COMANDĂ
● BUCĂTĂRII ● DORMITOARE ● CAMERE DE ZI ● MOBILIER SPAȚII COMERCIALE
Calea Timișorii nr. 53; Tel./Fax: 278820
Piața Spitalului Bl. 1D; Tel/Fax: 253868

CALENDAR

Marți, 20 iunie

■ Astăzi, Soarele răsare la ora 5,44 și apune la ora 21,05.

■ Au trecut 172 de zile din acest an. Au mai rămas 192 zile până în 2001.

■ **Praznicul zilei**: **Biserica Ortodoxă**: Sf. Sfințit Mc. Metodie al Patarelor; Cuv. Calest, patr.; **Biserica romano-catolică**: Sever; **Biserica greco-catolică**: Sf. M. Metodiu, ep. Olimpului.

SPECTACOL FOLCLORIC

În organizarea Fundației Cultural-Umanitare „Gheorghe Zamfir" Arad, vineri s-a organizat și s-a bucurat de o numeroasă asistență spectacolul folcloric „Acasă la români". Locul desfășurării: ștrandul Neptun. I-au încântat pe cei prezenți: vărul Săndel (alias Sandu Pop) precum și cîntăreții Traian Jurchelea, Olivia Cotocea-Cotuna, Cornelia Căprariu Roman și Rodica Ardelean Onița, iar în final au răsunat cântecele taragotistului Dumitru Fărcaș. Dirijorul spectacolului: PETRICĂ PAȘCA.

A fost o altfel de seară, agreabilă, pe ștrandul arădean, în acel perimetru al cântecului românesc. Din păcate, administrația ștrandului i-a pedepsit pe spectatori ținându-i în picioare. Poate în curând se va gândi altcineva la montarea unor bănci pentru că astfel de spectacole trebuie repetate cât mai des...

Foto-text
VIOREL MUSCA

O NOUĂ STAȚIE DE BENZINĂ ÎN ARAD

• Gratuit, la inaugurare: un plin de benzină primilor 20 de clienți

OMV, cel mai mare concern austriac cotat pe piața bursieră, anunță deschiderea unei noi stații de benzină pe teritoriul României la Arad. Noua stație de benzină OMV este situată pe strada Banul Mărăcine. Vino și tu în ziua deschiderii! Dacă te vei afla printre primii 100 de clienți și vei cumpăra cel puțin 20 de litri de benzină, vei primi pe loc, din partea OMV, un coșuleț de picnic plin cu de toate!

Și pentru că OMV îți oferă întotdeauna ceva în plus: **primii 20 de clienți vor primi un plin de benzină gratuit!**

Nu uita de tragerea la sorți pentru promoția „O tonă de benzină"!

Vino miercuri, 21 iunie, începând cu ora 13,00, la stația din strada Banul Mărăcine.

Vei fi mulțumit deplin!

LILIANA PREDA

A venit BARZA!

Arad: Pricope Eduard Emanuel, Balaj Claudiu, Lingurar Stelian Alex, Petraș Ana-Maria, Grajea Cosmin Alexandru, Safla Vlad Petrică, Bojan Flavius Florin.

Chișineu-Criș: Covaci Alexandru, Rusnacu Daniel, Covaciu Gheorghe Sebastian, Raț Crina.

Ineu: Blidar Andrada, Cilan Sebastian.

UTILITARE

PIEȚE, TÂRGURI

Astăzi este zi de piață la Sebiș, Almaș, Apateu, Semlac, Sântana, Șilindia, Vârfurile. Târguri săptămânale se desfășoară astăzi la Chișineu Criș, Almaș, Șilindia și Vârfurile (sat Avram Iancu - Tăcășele).

Mâine, miercuri, va fi zi de piață la Pâncota, Beliu, Buteni, Șiclău, Macea, Vânători, Pecica, Șiria și zi de târg la Beliu și Buteni.

FARMACIA DE SERVICIU

• Farmaciile „**Sinapis**", B-dul Revoluției, nr. 88, lângă Noul Stil, telefon 282369, „**Noua Farmacie**", str. Andrei Șaguna, nr. 15, telefon 948 sunt de serviciu cu program non-stop.

AU PLECAT DINTRE NOI!

Togerescu Iuliana (1923), Farago Iosif (1928), Benla Teodor (1916), Szabo Vilma (1916), Filat Liana Cristina (1979), Hoczinger Catalina (1921), Adom Elena Margareta (1929), Schöffer Sofia (1926), Akim Miklos (1921).

METEO

Vremea va fi frumoasă și se va încălzi.

Cerul va fi degajat. Vântul va sufla în general slab.

Temperaturi maxime: 25 la 28°C. Temperaturi minime: 12 la 14°C.

Meteorolog,
DĂNUȚ PETRU

Vernisaj FOTO

Astăzi, orele 17, la Sala FORUM va avea loc vernisajul expoziției de vară a Fotoclubului Arad. La deschiderea expoziției sunt invitați toți prietenii fotografiei, admiratorii artelor.

CINEMATOGRAFE

Dacia: Plăcinta americană(SUA); 9,30; 11,45; 14; 16; 18; 20. **Mureșul**: Aventurile tigrișorului (SUA) 10; 12; 14; 16; 18; 20. **Arta**: Detectiv de voie de nevoie (SUA) 15; 17; Paradisul în direct (Rom.) 19; **Sala Mică**: Star Wars - Ep. 1 Amenințarea fantomei 15,30; 18 (SUA);

ALIANȚA ANTI SUICID

O MÂNĂ DE AJUTOR

LINIA VIEȚII

057/214214
între orele 20,00-08,00

Vă ascultă, vă înțelege și vă ajută

CURSUL VALUTAR*

- VALORI ÎNREGISTRATE IERI, 19 IUNIE 2000

Denumirea valutei	BNR	BCR		BRD		Banca Transilvania		Banca Agricolă		BIR		Bursa neagră	
		C	V	C	V	C	V	C	V	C	V	C	V
Dolar		20975	21125	20850	21200	20980	21250	20950	21250	-	-	21000	21200
Marca germană		10061	10443	10108	10382	10000	10350	10150	10350	-	-	10300	10450

BP IZVORUL Suc. jud. Arad
Str. Episcopiei nr. 8, tel. 256185

ANGAJEAZĂ 2 ECONOMIȘTI

Cerințe:

▼ studii superioare
▼ experiență în afaceri prin dinamism, inițiativă, abilitate de comunicare și negociere, organizare și rigurozitate
▼ disponibilitate pentru un program flexibil, investitor în domeniul bancar (membru al băncii), stagiu de 6 luni
▼ carnet de conducere cat. B, cunoștințe de operare PC.

Informații suplimentare și interviul la sediul sucursalei din Arad, str. Episcopiei nr. 8, telefon 256185, zilnic între orele 8-16.

Director sucursală,
Alexandru Vălean

BANCA POPULARĂ IZVORUL

UN NOU FEL DE A SPUNE, SUSȚINE-TE ROMÂNE !

„ADEVĂRUL" VĂ ASCULTĂ

La telefonul dimineții, 280944, între orele 9,00-12,00

Dl. Ioan Fercalo de pe strada Mărășești spune: „Am fost la consultație la medicul de familie care își are cabinetul pe strada Tudor Vladimirescu, dar nu m-a primit. Asistenta a spus să-mi fac programare cu două zile înainte. Păi, atunci pot să mor în două zile...". Cam așa ceva.

Redactor de serviciu
A.B.

La telefonul după-amiezii, 281855, între orele 15,00-18,00

▼ **O nouă casierie Distrigaz**

Începând de astăzi s-a deschis o nouă casierie a societății **Distrigaz**, Sucursala Arad, în Grădiște pe strada Gorunului. Orarul de funcționare este luni-vineri 8,00-12,00 iar luni și miercuri e deschis și după-amiaza între orele 15,00-17,00. Toți cei care locuiesc în zonă vor putea plăti de acum contravaloarea consumului de gaz în propriul cartier.

Redactor de serviciu
S. G.

HOROSCOP

Marți, 20 iunie 2000

BERBECUL (21.03-20.04). Intențiile dvs. sunt lăudabile, însă pentru a obține ceva, v-ați propus să aveți mult de umblat și trebuie să vă puneți serios mintea la contribuție.

TAURUL (21.04-20.05). Politica pașilor mărunți dă în această perioadă cele mai bune rezultate, așa că ar trebui să o adoptați și dvs.

GEMENII (21.05-20.06). La serviciu, va predomina agitația. Nu va fi o zi foarte favorabilă pentru dvs. căci va fi foarte greu să vă concentrați asupra problemelor de care trebuie să vă ocupați.

RACUL (21.06-22.07). Ziua nu este grozav de încărcată și dacă reușiți să vă organizați așa cum trebuie realizările dvs. vor fi mai numeroase decât v-ați fi putut închipui inițial.

LEUL (23.07-22.08). Superiorilor dvs. nu le arde de glumă, așa încât, în relațiile cu aceștia trebuie să acționați cu prudență sporită.

FECIOARA (23.08-22.09). Colegii nu vă sunt de nici in ajutor în această zi ci mai mult vă incomodează prin ceea ce fac.

BALANȚA (23.09-22.10). Încercați să fiți mai pragmatic(ă) și apelați la toate mijloacele posibile pentru a vă atinge obiectivele. De această dată, timpul se scurge în defavoarea dvs., așa încât va trebui să vă mișcați cu repeziciune în tot ceea ce întreprindeți.

SCORPIONUL (23.10-21.11). Dați-i fiecăruia numai ceea ce merită și nu încercați să profitați de bunătatea și buna credință a celor din anturajul dvs.

SĂGETĂTORUL (22.11-21.12). Sunteți mulțumit de felul cum evoluează lucrurile. Cu toate acestea, materializarea unora dintre ideile dvs. nu se poate realiza în această zi.

CAPRICORNUL (22.12-19.01). Aportul pe care vi-l aduceți la finalizarea la timp a unor probleme este determinant, fapt remarcat și de către șeful dvs., care este foarte satisfăcut de felul în care vă achitați de sarcinile trasate.

VĂRSĂTORUL (20.01-19.02). Eventualele probleme care apar în relația cu partenerul nu trebuie să constituie subiect de discuție cu prietenii dvs.

PEȘTII (20.02-20.03). Capacitatea dvs. de concentrare este sub așteptări cu precădere în prima parte a zilei, apoi începe să revină la normal.

MOCHETA

Arad, Piața Gării

Telefon 235221

Vinde și montează mochetă la prețuri cu o reducere de 10-20%

ADEVĂRUL
COTIDIAN INDEPENDENT ARAD

Editor: S.C. ADEVĂRUL S.R.L. Arad

COD FISCAL R 1681938 • COD SICOMEX 19.604 • CERTIFICAT J 02/1886 / 31 X 1991 • COD SIRUES 020956601 • ISSN 1220-7489

Redacția și administrația: 2900 Arad, Bd. Revoluției nr. 81. Telefoane: SECRETARIAT - 281802, fax 280655, 280625; ADMINISTRAȚIE - CONTABILITATE - 281797; MICA PUBLICITATE - 210775; MAREA PUBLICITATE - 280904; CLUBUL PRESEI - 280989.

Consiliul de administrație: președinte - DOREL ZĂVOIANU, telefon 281802, 280625; vicepreședinte - MIRCEA DORGOȘAN, telefon 281802, 210776; membri: DOREL BARBU, telefon 281797; NICU COJOCARU, telefon 280904; MIRCEA CONTRAȘ, telefon 281802, 280854.

Colegiul de redacție: MIRCEA CONTRAȘ (redactor-șef); MARCEL CANCIU (șef secție foto), telefon 281701; ALEXANDRU CHEBELEU (șef secție sport), telefon 281701; NICU COJOCARU (șef secție publicitate) telefon/fax: 280904; AUREL DARIE (secretar general de redacție), telefon 281802, 280854; VASILE FILIP (șef secție cultură-învățământ), telefon 281855; 280003; SORIN GHILEA (șef secție tineret) telefon 281855, 280003; IOAN IERCAN (șef secție politică), telefon 280943; DORU SAVA (șef secție social-economic), telefon 281738; ȘTEFAN TABUIA (șef secție actualități), telefon 281855; 280003; DOREL ZĂVOIANU (președinte al Consiliului de administrație), telefon 281802, 280625.

Tiparul executat la S.C. MEDIAGRAF S.A. ARAD, str. Feleacului F.N., telefon 250902, fax 250920

„Adevărul" poate fi citit și pe Internet la adresa http://adevarul.arad.ro

Ce mai fură românul? GARDURILE...

La Cermei, cândva, a existat o groapă de gunoi, împrejmuită cu gard din beton. De câțiva ani, însă, gardul a fost furat, iar acum groapa de gunoi a comunei se întinde pe tot câmpul. Bineînțeles că hoții nu au fost prinși, iar Primăria nu a mai „riscat" să împrejmuiască locul.

◆

În aceeași localitate, cineva a furat și gardul - tot din beton - al pieței. Bineînțeles că nici în acest caz hoții nu au fost găsiți ... Ce face Poliția Comunală?

A. BUGARIU

Echipa de serviciu

GABRIELA GROZA
- secretar de redacție.
Bianca Felea, Adela Homorâceanu, Ioan Leac, Ramona Vidulescu
– tehnoredactare computerizată.
Doina Jurcă, Aurica Telcian
– corectură.

Ieri

PREMIILE DE FIDELITATE „ADEVĂRUL" PE LUNA IUNIE AU FOST ÎNMÂNATE CÂȘTIGĂTORILOR

După mai bine de cinci ani de la inițierea lor, premiile de fidelitate „Adevărul", menite - așa cum o sugerează și numele - să răsplătească fidelitatea celei mai constanțe categorii de cititori: abonații - se bucură în continuare de un mare interes în rândul cititorilor, pe adresa redacției sosind și în luna iunie aproape 10.200 de taloane de concurs.

Desemnarea, prin tragere la sorți, a celor 10 câștigători ai premiilor în valoare de câte o jumătate de milion de lei fiecare a fost efectuată săptămâna trecută de către invitatul nostru dl. **SORIN HOARĂ** - patron al S.C. SEMO SRL Arad care a dorit să ofere din partea firmei pe care o reprezintă un premiu suplimentar, tot în valoare de 500.000 lei, norocul acestui al 11-lea premiu de fidelitate revenindu-i lui Todosie Ignișca din Arad. Celelalte 10 premii au revenit abonaților noștri: 1. **Măchițescu Ion** - Chișineu-Criș, str. Câmpii nr. 43; 2. **Moț Mihai** - Macea, nr. 1191; 3. **Drăgan Nicodin** - Arad, str. Grozăvești nr. 9; 4. **Wild Emil** - Arad, str. Caisului nr. 3; 5. **Vesa Elena** - Ineu, str. A. Iancu nr. 76; 6. **Ungurean Ioan** - Vinga, **nr. 781; 7. Jurj Constantin** - Galșa nr. 164; 8. **Văcean Maxim** - Arad, str. B. Deleanu 30; 9. **Bizău Dumitru** - Arad - str. Imașului, bl. 2, sc. A, ap. 9; 10. **Crișan Ioan** - Tauț, nr. 270.

Ieri cei zece abonați - câștigători au fost invitați la sediul redacției unde, într-un cadru destins dl. DOREL ZĂVOIANU, președintele Consiliului de administrație al S.C. „Adevărul" le-a înmânat plicurile cu cei 500.000 lei. Ca de fiecare dată, între abonații - câștigători și o parte a membrilor colegiului de redacție a avut loc un schimb util de păreri și opinii legate de structura și conținutul ziarului, cititorii făcându-ne o serie de propuneri - multe de larg interes - de care vom ține seama și care se vor regăsi în numele viitoare ale ziarului.

M. CONTRAȘ

Președintele Consiliului de administrație al S.C. „Adevărul", domnul DOREL ZĂVOIANU, înmânând câștigătorilor plicurile cu cei 500.000 lei

Foto: M. CANCIU

În cazul Branc

BANCA BUCUREȘTI ȘI CEC-UL SUSȚIN CĂ OPERAȚIUNILE AU FOST LEGALE ...

În cazul sistării executării silite asupra imobilului deținut de fostul primar **Dumitru Branc**, revenim cu amănunte oferite de directorul **Băncii Alpha** (București), filiala Arad, dl. **Viorel Dan**.

Domnia-sa ne spunea că: **„Dumitru Branc a intrat în sediul băncii cu două genți pline cu bani achitându-și astfel atât creditul cât și dobânzile la zi. Este vorba de 1.637.000.000 lei. În aceste condiții, legal, a trebuit să renunț la executarea silită. Cât despre garanțiile necesare supralicitației, acestea au fost depuse la CEC."**

Directorul sucursalei CEC Arad, dl. **Ioan Horhat** consideră că lucrurile s-au petrecut normal deoarece: **„D-na Faur a depus la CEC, spre consemnare, o sumă importantă de bani. Mai târziu, d-na Faur a venit cu acel ordin de consemnare având pe spate o notificare din partea Judecătoriei prin care eram înștiințați că licitația nu-și mai are obiectul. În ce privește situația d-lui Lăzurean vă pot spune că și acesta a retras o sumă mare de bani. Restul de bani pot fi retrași - ca și în cazul d-nei Faur - doar cu viza Judecătoriei."**

Am încercat să-l contactăm și pe fostul primar - **Dumitru Branc**. Din păcate acesta nu răspundea, ieri, la telefon.

S. GHILEA

TÂLHĂRIE LA DRUMUL MARE

Poliția îi cercetează în stare de reținere pe **Chiper Daniel-Lucian**, de 23 ani, **Lazea Florin-Ilie**, de 20 ani, **Suciu Adrian-Daniel**, de 18 ani și **Corodescu Cătălin-Vasile**, de 18 ani, toți din Arad, fără antecedente penale. Cei patru, în noaptea de 16/17.06. a.c., aflându-se pe traseul Arad-Ineu, au oprit autoturismul Dacia, cu numărul de înmatriculare 3-AR-1509, condus de **Faur Gabriel**, de 31 ani, din Arad, rugându-l pe acesta să-i transporte în schimbul sumei de 100.000 lei, la Discoteca „Stand-By" din Ineu. După ce au consumat împreună băuturi alcoolice, s-au deplasat la mașină, pentru a-l plăti pe șofer. Ajunși în parc, l-au luat la bătaie și, prin violență, i-au sustras suma de 5.000.000 lei și cheile de la mașină, după care cei patru au dispărut cu banii și mașina acestuia. Respectivii urmează a fi prezentați Parchetului.

Bani pentru disponibilizați

În aceste zile, Agenția Națională de Ocupare și Formare Profesională va vira Trezoreriei Arad miliardele disponibilizaților colectiv.

Cei 1.561 disponibilizați vor intra efectiv în posesia banilor aferenți lunii mai abia pe săptămâna viitoare, răstimp în care Agențiile CEC din Arad vor face programările pe zile și firme, ne-a informat d-na Claudia Miuțescu, purtătoarea de cuvânt a Agenției Județene de Ocupare și Formare Profesională Arad.

N. O.

CURENTUL E MAI SCUMP CU 34%

De ieri au intrat în vigoare noile tarife (majorate) la energia electrică. Astfel, abonații casnici care au ales tariful social vor plăti 582 lei/kWh pentru 50 de kWh consumați pe lună și 2272 de lei pentru fiecare kilowat consumat în plus.

La tariful standard I se va plăti un abonament lunar de 30.573 de lei plus 876 lei pentru fiecare kWh consumat.

Cine a ales tariful standard II are de plătit după cum urmează: 30.573 lei abonament lunar plus 1062 lei/kWh pentru curentul consumat ziua și 689 lei pentru cel consumat noaptea, între orele 22,00 și 6,00 și la sfârșit de săptămână, adică vineri, ora 22,00 și până luni, ora 6,00.

Pe lângă aceste tarife majorate cu 34%, abonatul casnic va plăti pentru curentul consumat și TVA-ul care este de 19%.

N. O.

LA VOLANUL UNUI AUTOTURISM FURAT

Poliția îl cercereată în stare de libertate pe **Purcel Ionuț,** 24 ani, din Tecuci, județul Galați. Purcel a fost depistat conducând pe drumurile publice un autoturism care nu avea plăcuțe de înmatriculare. Acesta a refuzat însă să oprească la semnalul agentului de circulație, motiv pentru care s-a trecut la urmărirea acestuia. Purcel Ionuț a abandonat mașina și a reușit să fugă. Din cercetările ulterioare s-a stabilit că autoturismul a fost sustras din Stâna de Vale, județul Bihor.

Autorul a fost prezentat Parchetului care a dispus cercetarea lui în stare de libertate.

DE LA POLIȚIE - PE SCURT

● Pistol

Bauman Anika, de 51 ani, născută în Bulgaria, cu domiciliul în Austria, este cercetată în stare de libertate. În data de 18.06.a.c. aceasta a fost depistată de P.P.F. Curtici cu un pistol de gaze calibrul 9 mm și 3 cartușe același calibru.

● Eveniment rutier

Duminică, pe raza municipiului Arad, în timp ce **Florinac Daniel-Ioan**, de 27 ani, din Arad, conducea autoutilitara HD-09-DUF, la efectuarea unui viraj nu a acordat prioritate biciclistului **Lăcătuș Constantin**, de 35 ani, pe care l-a accidentat ușor.

● La închisoare

Au fost identificați și încarcerați **Balog Irina**, de 34 ani, din Dorobanți, care are de executat 20 de zile închisoare contravențională, conform Legii 61/1991 și **Vlad Lucian-Daniel**, de 21 ani, din Arad, care are de executat 1 an închisoare, pentru furt avut privat.

● Decedat la locul de muncă

Sâmbătă, în jurul orelor 19,00, a fost găsit decedat la Ferma nr. 5 a S.C. „CONFRUCT" SA Lipova, unde își exercita serviciul de pază, **Catricicău Mihai**, de 52 ani, din Satu Mare. Nu sunt suspiciuni în ceea ce privește cauza decesului.

● Spânzurat

Tot în aceeași zi, în jurul orelor 12,00, a fost găsit spânzurat la domiciliul său din Sânleani, **Feher Marton**, de 31 ani. Feher era cunoscut ca fiind alcoolic.

PE ȘOSELE

În week-end polițiștii de la circulație au reținut 40 certificate de înmatriculare pentru defecțiuni tehnice, au aplicat 251 amenzi în valoare de 23.345.000 lei și au ridicat în vederea suspendării 32 permise de conducere. Șapte dintre acestea pentru conducere sub influența băuturilor alcoolice. Au condus după ce au consumat băuturi alcoolice: **Elekeș Peter**, din Timișoara, cu autoturismul TM-03-PRE; **Pantea Adrian**, cu autoturismul AR-30-KIB; **Loboni Cosmin**, cu autoturismul AR-03-FJX; **Muntoiu Daniel-Lucian**, cu autoturismul AR-04-FEU; **Simo Ludovic**, cu autoturismul AR-04-DFZ; **Boldor Viorel**, cu autoturismul AR-02-YUA și **Sighete Dan-Ștefan**, cu autoturismul AR-04-XED, toți din Arad.

CU FELINARUL APRINS PRIN PODUL CASEI

În data de 18 iulie 2000, orele 11,00, Detașamentul de pompieri militari Arad, a intervenit cu două autospeciale de intervenție în loc. Vinga, unde s-a anunțat că arde casa particulară de la nr. 773, proprietatea lui Dugacicu Traian. Au ars: acoperișul (pod) în proporție de 95% (coame, grinzi, căpriori) pe o suprafață de 150 mp și s-a degradat în proporție de 100% ciripa, tavanul și întreg acoperișul, valoarea bunurilor distruse fiind de aproximativ 30.000.000 lei. S-a salvat mobila din casă, în valoare de aproximativ 100.000.000 lei.

La stingerea incendiului pompierii militari arădeni au fost ajutați de Serviciul Public de Pompieri Civili din localitate, care a intervenit cu o autospecială.

În urma incendiului Dugaciu Traian (70 ani) a suferit arsuri de gradul II-III pe față, iar Tamaș Radu (35 ani) a suferit arsuri de gradul II-III din corp (picioare). Incendiul s-a produs de la folosirea unui felinar cu flacără deschisă. „Proprietarul căuta ceva prin pod" ne-a informat purtătorul de cuvânt al Grupului de pompieri „V. Goldiș".

N.O.

COMISARII GĂRZII FINANCIARE, ÎN ACȚIUNE

● La Arnetta Rom SRL

Verificările efectuate de comisarii Gărzii Financiare la S. C. ARNETTA ROM SRL din Arad, str. Independenței nr. 3, societate profilată pe producția de articole textile, s-au ... finalizat cu aplicarea unei amenzi de 20.000.000 lei.

Agentul economic în cauză nu a respectat prevederile legale cu privire la plățile zilnice, în numerar, admise de lege, către alte societăți comerciale.

● La ARATIM SRL

Nici S. C. ARATIM SRL din Arad, str. Iuliu Maniu FN, ce are ca obiect de activitate comerțul cu produse petroliere prin stația de benzină amplasată la aceeași adresă, nu a scăpat de verificările comisarilor Gărzii Financiare.

Cu ocazia acestor verificări s-a constatat că nu se respectă normele legale cu privire la efectuarea de plăți în numerar din casierie. De asemenea, a reieșit că nu se întocmesc la timp recepțiile cu privire la intrarea în gestiune a carburanților. Nu în ultimul rând, comisarii au constatat că la această societate evidența cu privire la veniturile realizate nu este condusă la zi.

În această situație, comisarii s-au văzut nevoiți să aplice trei amenzi contravenționale în sumă totală de 22.000.000 lei.

TRAIAN BĂSESCU ESTE NOUL PRIMAR GENERAL AL CAPITALEI

Traian Băsescu a câștigat alegerile pentru postul de primar general al Capitalei, conform numărătorii tuturor celor 715.891 voturi valid exprimate, au declarat pentru MEDIAFAX surse din cadrul Biroului Electoral Municipal.

Astfel, pentru Traian Băsescu au votat 362.853 de alegători, respectiv 50,69 la sută, iar pentru Sorin Oprescu au fost exprimate 353.038 de sufragii, ceea ce reprezintă 49,31 la sută dintre voturile valide.

În ceea ce privește primarii de sector, reprezentanții PDSR au obținut, în total, 425.200 de voturi din cele 702.990, iar CDR - 277.890 de voturi. PDSR a obținut toate cele șase mandate de primari de sector.

ÎN CAZUL COSTEA, PDSR SE GÂNDEȘTE SĂ FACĂ PROPRIILE INVESTIGAȚII ÎN FRANȚA

Vicepreședintele PDSR Ioan Mircea Pașcu a declarat, luni, referindu-se la scrisoarea prin care avocatul lui Adrian Costea îi solicită lui Ion Iliescu să plătească materialele publicitare din campania electorală din 1996, că PDSR "se gândește să facă propriile investigații în Franța" asupra cazului, deoarece consideră că "presa a publicat ceea ce avocatul susține că ar exista", și nu chestiuni juridice concrete.

Pașcu a susținut că "există o diferență între scrisoarea apărută în presă și ceea ce consideră judecătorii că este relevant pentru acest caz", precizând că, în campania electorală din 1996, Adrian Costea "a facturat din proprie inițiativă". El a reafirmat că între Adrian Costea și Ion Iliescu "nu s-a făcut o discuție în termeni comerciali".

Întrebat în legătură cu veridicitatea scrisorii apărute în presă, Pașcu a spus că acest document "poate să fie orice".

Surse din PDSR au declarat că partidul va desemna o echipă de juriști care să redacteze o scrisoare de răspuns la scrisoarea lui Adrian Costea.

Liderul PDSR Ion Iliescu a refuzat orice comentarii pe tema cazului Costea.

Societatea franceză Groupe Saintonge Editions (GSE) l-a somat pe liderul PDSR, Ion Iliescu, să achite contravaloarea "fabricării și livrării de diferite materiale de propagandă electorală" aferente campaniei din 1996, în valoare de 8.825.230 de franci francezi. Într-o scrisoare adresată fostului președinte român, avocatul GSE Christian Breuil îi solicită acestuia să achite cumulul a zece facturi, anexate misivei, arătând că "neîncasarea" sumei datorate de liderul PDSR "este reproșată de către autoritățile franceze" omului de afaceri Adrian Costea. Breuil precizează în scrisoare că, în cazul neachitării facturilor, va "angaja" toate procedurile judiciare împotriva liderului PDSR și va lua toate măsurile de natură să "asigure drepturile" clientului său.

DREPT LA REPLICĂ

Ca urmare a articolului cu litere de o șchioapă „Scandalul FNI - Încă un arădean audiat de poliție" apărut în ziarul de sâmbătă, 17 iunie 2000, din care rezultă că Lucian Stana a fost audiat de Poliția Arad, pentru corecta informare a opiniei publice, subsemnatul Lucian Stana doresc să fac următoarele precizări:

1. Nu am fost audiat nici de Poliția Arad și nici de vreo altă instituție în legătură cu pretinsa faptă amintită, această dezinformare amintindu-mi de scandalul Statuii Ungariei Milenare, când s-a încercat, de asemenea, asocierea numelui meu lângă unele acțiuni întreprinse atunci.

2. Suma de bani a fost retrasă de la FNI într-o perioadă anterioară sistării plăților, tranzacție perfect legală care nu contravine vreunui act normativ în vigoare. În același timp doresc să informez opinia publică că mă număr printre păgubiții FNI, deoarece sunt posesorul unui carnet de investitor pentru care, aștept și eu, alături de toți ceilalți, precizări de la persoanele abilitate să ne răspundă. Iată de ce vreau să-i reamintesc d-lui colonel Viorel Hăhăianu că am depus și eu, în conformitate cu cerințele autorităților, o plângere penală, înregistrată la Poliția Arad sub nr. 5695/12.06.2000.

LUCIAN STANA

La Șagu DOUĂ VACI AU ARS DE VII

Duminică dimineața, la o gospodărie din Șagu a izbucnit un incendiu de proporții. „Copiii proprietarului, lăsați nesupravegheați, se pare că s-au jucat cu chibriturile lângă furajele depozitate în preajma grajdului" ne-a informat dl. cpt. Lucian Câmpeanu, purtătorul de cuvânt al Grupului de pompieri „V. Goldiș" din Arad.

Extinzându-se, focul a cuprins grajdul și anexe din jur. Două vaci au pierit în flăcări, pagubele fiind de circa 130 de milioane de lei.

N. O.

ROMÂNIA
JUDEȚUL ARAD
PREFECTUL JUDEȚULUI

ORDINUL Nr. 316

din 19.06.2000
privind convocarea în ședința de constituire a Consiliului local al municipiului Arad

PREFECTUL JUDEȚULUI ARAD,

Având în vedere:

- prevederile art. 72, art. 75, art. 77, art. 81, art. 82 din Legea nr. 70/1991 - privind alegerile locale, modificată și completată prin O.U.G.R. nr. 28/2000 publicată în M.O. nr. 153/2000 - Partea I;
- prevederile art. 16 din Legea nr. 69/1991 - a administrației publice locale, republicată în M.O. nr. 79 din 18.04.1996 - Partea I;
- Ordinul Prefectului nr. 215 din 21.04.2000 - privind stabilirea numărului de consilieri pentru Consiliile locale și Consiliul Județean Arad;
- rezultatele alegerilor locale din data de 04.06.2000 și respectiv 18.06.2000, consemnate în procesele - verbale ale Biroului electoral municipal Arad.

În temeiul prevederilor art. 113 din Legea nr. 69/1991 a administrației publice locale

ORDONĂ:

Art. 1. - Se convoacă Consiliul local al muncipiului Arad în ședința de 21.06.2000 ora 9,00, la sediul Primăriei municipiului Arad, cu următoarea ordine de zi:

1. Alegerea comisiei de validare;
2. Validarea mandatelor consilierilor aleși;
3. Prezentarea rezultatului validării alegerii primarului;
4. Depunerea jurământului de către consilieri și constituirea legală a Consiliului local;
5. Alegerea președintelui de ședință a Consiliului local;
6. Depunerea jurământului de către primar;
7. Alegerea viceprimarilor;
8. Aprobarea comisiilor pe domenii de specialitate, a numărului și componenței acestora;
9. Aprobarea Regulamentului de funcționare a Consiliului local;
10. Aprobarea programului principalelor acțiuni și activități ce urmează să se realizeze în anul 2000.

Art. 2. - Se convoacă Primarul municipiului Arad la ședința de constituire a Consiliului local al municipiului Arad.

Art. 3. - Cu ducere la îndeplinire a prezentului Ordin se încredințează Direcția controlul legalității actelor de contencios administrativ din cadrul Prefecturii Județului Arad.

MARȚI, 20 IUNIE 2000

TVR 1

7,00 Matinal național
9,00 TVR Iași
9,30 Fotbal EURO 2000: România - Portugalia, în grupa A - rel.
11,05 TVR Cluj-Napoca
11,35 Fotbal EURO 2000: Anglia - Germania, în grupa A - rel.
13,10 TVR Timișoara
14,00 Jurnal
14,15 CiberFan
14,30 Repere sacre
15,00 Oameni ca noi
15,30 Conviețuiri...
16,00 Emisiune în limba maghiară
17,00 La telefon muzica populară!
17,30 Medicina pentru toți
18,00 EURO Știri
18,15 Orice e posibil
18,40 Hiller și Diller - s.
19,10 Corect
19,15 Sunset Beach - s.
20,00 Cu ochii'n 4
20,50 Jurnal * Meteo
21,25 Sport
21,30 Fotbal EURO 2000: Anglia - România, în grupa A
23,25 Jurnalul Academiei Catavencu
23,50 EURO Fotbal
1,00 Fotbal EURO 2000: Portugalia - Germania, în grupa A

TVR 2

7,00 **Domnișoara Andrea** - **s. rel.**
8,40 Timpul trecut
9,30 Trupa DP2
12,30 Atlas - rel.
13,00 Desene animate
13,30 Tribuna partidelor parlamentare
14,00 Toți, împreună
14,45 Știri
14,50 EURO Fotbal - rel.
16,10 Orizont spiritual
16,45 Domnișoara Andreea - s.
17,35 Femeia misterioasă - s.
18,30 Telejurnal TVR 2
19,00 Știri bancare. Meteo
19,005 Se întâmplă acum
19,40 Credo
20,45 Spațiu francofon
21,15 Puls 2000
22,00 Călătorind prin țară
22,15 Alfred Hitchcock prezintă ... „Infidelitate" - **s.**
23,05 Știri
23,10 Lentila de contact
0,30 TVM. Mesager

PRO TV

7,00 Bună dimineața, Pro TV e al tău!
10,00 Tânăr și neliniștit - rel.
10,55 Lege și ordine - rel.
11,55 Baby Boom - s.
12,30 Percy și Thunder - dramă SUA, 1993
14,15 De Crăciun, cu dragoste - **f. rel.**
16,00 Tânăr și neliniștit - **s.**
16,50 Sens unic
17,00 Știrile Pro TV
17,30 Viața bate filmul - show
18,20 Seinfeld - s.
18,50 Chestiunea zilei pe scurt
19,00 Știrile Pro TV
19,50 Chestiunea zilei pe scurt
20,00 Nikita - s.
21,00 Protectorii - s.
21,55 Știrile Pro TV
22,00 Chestiunea zilei
23,30 Știrile Pro TV * Profit
0,00 Lege și ordine - s.
1,00 Dădaca - rel.
1,30 Dragoste și decepție - dramă/thriller, SUA, 1991
3,15 Știrile PRO TV
3,30 Percy și Thunder - rel.
5,00 Babylon 5 - **s.**
5,45 Miracolul tinereții - s.

TV ACASĂ

10,00 Știrile de Acasă - rel.
10,30 Acasă la bunica - rel.
10,45 Căsuța poveștilor - rel.
11,00 Dragoste și putere - rel.
11,30 90-60-90 Fotomodele - rel.
12,20 Războiul pasiunilor - rel.
13,15 Guadalupe - s.
14,45 Antonella - s.
15,45 Milady - s.
16,35 Dragoste și putere - s.
17,00 Desene animate
17,10 Acasă la români - muzică populară
17,15 Acasă la bunica - rețete culinare
17,30 Trei femei - s.
18,30 Știrile de Acasă
19,05 Războiul pasiunilor - s.
20,00 90-60-90 Fotomodele - s.
21,00 Femeia vieții mele - s.
21,55 Mirajul Hollywoodului - f. SUA, 1965

ANTENA 1

7,00 Observator
7,55 Aerobic Show
8,00 Dimineața devreme
10,00 Știri
10,10 Necazurile lui Alfred - comedie, Franța, 1978
12,00 Burlacul - s.
13,00 Știri
13,15 Pericol iminent - s
14,00 Camila - s.
15,00 Scandalul - s.
16,00 Suflet rebel - s.
17,00 Știri
17,25 Labirintul pasiunii - s.
19,00 Observator
20,00 Tenebrele nopții - dramă, SUA, 1982
22,00 Observator
22,50 Moloney - s.
23,50 Euro 2000 la Antena 1
0,30 Navarro - s.
2,00 Scandalul - rel.
3,00 Suflet rebel - rel.

PRIMA TV

7,00 Milagros - s., rel.
8,00 Taifas
13,00 Milagros - s.
14,00 Cronica cârcotașului - rel.
15,00 Viper - s.
15,55 Clip Art
16,00 Salvați de clopoțel - s.
17,00 Viper - s.
17,50 Cronica cârcotașului
18,00 Focus
18,30 Impact
19,00 Cronica cârcotașului
19,10 Cavalerul rătăcitor - s.
20,00 Povestitoarea - dramă, SUA, 1991
21,50 Cronica cârcotașului
21,55 Știri pe scurt
22,00 Exotic
23,00 Detectivi de elită - s.
23,55 Clip Art
0,00 Focus - rel.

TELE 7 ABC

7,00 Bună dimineața, România
9,00 Dați vina pe Corina
10,00 Teleshopping
10,30 Economic ABC
10,45 Gura lumii - rel.
11,00 Senzațional - rel.
12,00 Studioul Tudor Vornicu - rel.
13,00 Ora unu a venit
13,05 Studioul Tudor Vornicu - rel.
14,00 Rendez-vous la Tele 7
15,30 Post Meridian
17,00 Dați vina pe Corina
18,00 24 din 24
18,30 Documentar
19,00 Telejurnal
19,45 Economic ABC
20,00 Gura lumii
20,15 Documentar
21,00 Senzațional cu Dan Diaconescu
22,00 Măștile puterii

TV ARAD

7,00 Observator
7,55 Aerobic show
8,00 Știri TVA - rel.
8,30 Dimineața devreme
10,00 Știri
10,10 Cuori in Campo - dramă, Italia 1998
12,00 Burlacul - s.
13,00 Știrile amiezii
13,15 Pericol iminent - s.
14,00 Camilla - s.
15,00 Scandalul - s.
16,00 Sufletul rebel - s.
17,00 Știri
17,25 Divertisment
17,30 Mileniul trei
18,00 Mileniul trei
18,20 Anunțuri
18,30 Știri TVA
19,00 Observator
20,00 Tenebrele nopții - dramă SUA, 1982
22,00 Știri TVA
În continuare program identic cu cel al Antenei 1

TV INTERSAT

8,55 Deschiderea programului
9,00 Farmacia de serviciu - s.
9,00 Mistere, farmece și miracole - rel.
9,50 Preciosa - s.
10,30 Desene animate
11,00 Știri - rel.
11,30 Bumerang - **s.**
12,00 Moarte falsă - film, rel.
13,30 Săptămâna sportivă arădeană - rel.
14,00 Documentar: HI-TECH
14,30 Radical Power - **s.**
15,00 Eurocops - s.
16,00 Desene animate
16,30 Surorile - film
18,00 Emisiune în limba sârbă
18,30 Haideți să ne jucăm!
18,45 Știri
19,30 Eurocops - s.
20,30 Farmacia de serviciu - s.
21,00 Mistere, farmece și minuni - **s.**
21,20 Preciosa - s.
22,00 Un sfârșit fericit - film

HBO

10,00 Inamicul public - act., SUA, 1997
11,30 Desene animate - Războinicii stelari
12,00 Brink - av., SUA, 1998
13,30 Incidentul din Long Island - dramă, SUA, 1998
15,00 Michael Collins - dramă, SUA, 1996
17,00 Vizitatorii 2: Culoarele timpului - comed. Franța, 1996
19,15 Super Mario Bros - aventuri, SUA, 1993
21,00 Valmont - dramă, SUA, 1989
23,15 Îngerul păzitor - dragoste, SUA, 1998
1,15 Club Wild Side - erotic SUA, 1997

ATOMIC TV

7,00 Selector
10,25 Reactor - rel.
10,30 File de poveste
11,00 Atomix cu Dinu
14,00 Interactiv
15,30 Proaspete și Fierbinți - hit-uri ale momentului
15,55 Reactor
16,00 Aria 52 - rel.
17,15 Selector
19,00 Atomix cu Michelle
21,55 Reactor - rel.
22,00 Cinematomic cu INA
22,30 Best of Extreme Sports
23,00 Rockada
0,00 Insomnia

RADIO ARAD & RADIO CONTACT (99,1 MHz FM)

5,00-8,00 Lupta cu somnul; 8,00-10,00 Bună dimineața, Arad!; 10,00-12,00 Tovarășii mei; 12,00-14,00 Pulsul zilei; 14,00-15,00 Radio Magazin Deutsche Welle; 15,00-17,00 Contact FM; 17,00-18,00 Aradul sportiv; 18,00-19,00 Dialoguri neconvenționale; 19,00-19,30 Bună seara, Arad!; 19,30-20,00 Viața spirituală; 20,00-20,15 Fanta Fiesta; 20,15-22,00 Seară de seară - dedicații muzicale; 22,00-23,00 Fabrica de hituri; 23,00-03,99 Super 50 (reluare).

RADIO PRO FM (92,1 MHz)

1,00 - 2,00 TOP 10 PRO FM - rel.; **2,00 - 3,00 PRO FM EXPLORER** - rel.; **5,00 - 5,30 BULETIN DE ȘTIRI** la fiecare sfert de oră; **5,30 - 8,00 PRO FM PÂNĂ LA UNU; 7,00 - 10,00 PRO FM PÂNĂ LA UNU; 10,00 - 13,00 PRO FM PÂNĂ LA UNU; 13,00 - 14,00 13-14 CU ANDREI; 14,00 - 17,00 POFTIM PRO FM** - cu Cristian Pavel; **17,00 - 19,00 ARBEMA PREMIUM MUSIC** - cu Cătălin Lăpușcă; **19,00 - 22,00 ASCULTĂ-ȚI MUZICA!** - cu Andi Moisescu; **22,00 - 23,00 CSVD LA RADIO** - cu Ada Rosetti; **23,00 - 1,00 RONDUL DE NOAPTE** - cu Răzvan Exarhu,

RADIO TIMIȘOARA

6,00 Ceasurile dimineții; 8,00 Muzică populară cu dedicații; 9,00 Cânt din suflet; 10,00 De zece ori România; 11,00 Gramofon; 12,00 Miez de zi la polul vest; 13,00 Emisiune în limba germană; 14,00 Emisiune în limba maghiară; 15,00 Emisiune în limba sârbă; 16,00 Radio cocktail; 18,00 Actualitatea radio; 18,10 Familia; 19,00 Radiojurnal; 19,15 Vârsta a treia; 20,05 Călătorie în lumea poveștilor; 20,15 Contemplații simfonice; 21,00 Curierul de seară.

RADIO SEBIȘ

6,00-9,00 Matinal „21"; 9,00-10,00 Alo, tu alegi!; 10,00-12,00 Cafeaua de zece; 12,00-14,00 Magazin „21"; 14,00-15,00 Astăzi te sărbătorim - muzică populară cu dedicații; **15,00-18,00 Unu plus doi; 18,00-19,00 La mulți ani!** - dedicații muzicale; **19,00-20,00 Hit-uri „21"; 20,00-22,00 Expresul de seară; 22,00-24,00 Club „21"; 0,00-2,00 92,1 Insomnii.**

CONSILIUL JUDEȚEAN SE CONSTITUIE ASTĂZI

Imediat după publicarea rezultatelor oficiale în urma alegerilor locale din județul nostru, prefectul Aradului a convocat prima ședință de constituire a Consiliului Județean, pe data de 14 iunie a.c.

Deoarece anunțarea ședinței s-a făcut numai prin presă și doar cu o zi înainte, consilierii PDSR, ApR, PNL, PUNR și PRM n-au participat...

Pentru informarea corectă a cititorilor menționăm că la primele două ședințe de constituire a CJA este necesară prezența a minimum două treimi dintre consilieri, iar la a treia este suficientă doar o majoritate simplă (50+1%).

Așa stând lucrurile, a fost convocată o a doua întrunire, pe 17 iunie. Spre deosebire de prima, acum au participat doar consilierii PDSR, ApR, PNL, PUNR și PRM, însumând 24 de electori. Deoarece mai lipseau doar doi, ședința s-a amânat pentru astăzi, 20 iunie.

Interesant de remarcat este faptul că cei 24 de consilieri aparținând coaliției majoritare (PDSR + ApR + PNL + PUNR + PRM) pot decide cu ușurință structura noului Consiliu Județean.

Cu toate eforturile actualei puteri de a „cumpăra" voturi pentru un nou mandat, scorul cade ca o bardă peste gâtul CDR și PD: 24: 15!

DORU SINACI

CONFERINȚA ÎNVINȘILOR

Ieri, la sediul PNȚCD, liderii organizației țărăniștilor arădeni au susținut o conferință de presă.

Încercarea de a strecura eșecul drept succes, s-a izbit în fața evidenței: Ovidiu Marian a fost surclasat de către redutabilul Dorel Popa, cu o largă majoritate de voturi.

În ceea ce privește acest eșec, Adela Cristea este de părere că **„n-am fost învinși de către PDSR, ci de o minoritate religioasă."** Dincolo de faptul că o „minoritate" n-ar trebui să învingă zdrobitor un partid istoric (care se pretinde „majoritar" și „de succes"), liderii PNȚCD încă mai speră că se vor putea impune în structurile de putere ale județului Arad.

În încheiere, am remarcat doar câteva sulițe îndreptate împotriva actualului prefect Gheorghe Neamțiu: **„A absentat pe toată durata campaniei electorale. Vom analiza..."** (Adela Cristea). **„În PNȚCD, mandatele nu sunt pe viață".** (Radu Ghidău).

◆ ◆ ◆

Întrebarea noastră: „Mai merită să schimbați încă o dată prefectul?"

Răspuns: „Și pentru trei zile, tot merită să-l înlocuim!" (Adela Cristea).

DORU SINACI

Numărul total al voturilor valabil exprimate obținute de candidați pentru funcția de PRIMAR, grupate pe partide, formațiuni politice, alianțe politice, alianțe electorale și pe candidați independenți:

1. Partidul Democrației Sociale din România	57004
2. Convenția Democrată Română	25797
3. Partidul Democrat	25387
4. Alianța Pentru România	12353
5. Partidul Național Liberal	9891
6. Candidat independent	9545
7. Uniunea Democrată Maghiară din România	5821
8. Partidul Popular din România	5165
9. Partidul Unității Naționale Române	2974
10. Partidul România Mare	2188
11. Partidul Social Democrat Român	1829
12. Partidul Socialist	1508
13. Uniunea Democrată a Slovacilor și Cehilor din România	1492
14. Partidul Umanist din România	1019
15. Partidul Național Român	831
16. Federația Ecologistă din România	749

SUNT PRIMARUL TUTUROR ARĂDENILOR!

- interviu cu dl. DOREL POPA, noul primar al Aradului -

(Urmare din pagina 1)

– Care vor fi următorii pași pe care îi faceți după instalarea d-voastră în fruntea Primăriei Arad?

– Acomodarea cu situația existentă în Primărie, familiarizarea cu întreg personalul administrativ, completarea organigramei conform ultimelor hotărâri ale CLM, analiza Bugetului de venituri și cheltuieli LA ZI, astfel încât să pot identifica acțiunile imediate, care vor putea fi soluționate cu minimum de efort financiar, dar cu maximum de efort organizatoric.

– Începând de acum, contracandidatul dumneavoastră, Ovidiu Marian, vă devine subordonat... Mai pun și întrebarea?

– Puneți-o!

– Cum veți proceda?

– În primul rând voi solicita un raport de activitate și o analiză economică a societății pe care o conduce. Abia după aceea mă voi pronunța asupra măsurilor ce cu siguranță se vor impune.

– În campania electorală v-ați prezentat cu un program concret. Credeți că cele spuse se vor putea materializa?

– O parte din proiecte sunt pe termen lung și implică participarea guvernamentală, a Consiliului Județean și a CLM. Va fi necesară o ierarhizare, o etapizare a acestora printr-o judicioasă corelare cu factorii dinainte amintiți. Funcție de aceasta, o parte din ele ar putea fi demarate.

Pentru alte proiecte este necesară, pe lângă activitatea mea, și cea a CLM, astfel încât, după constituirea acestui organism, să se poată trece la realizarea acestora.

În ceea ce privește acele proiecte care depind doar de capacitatea și competența executivului, acestea vor fi demarate imediat.

Fără îndoială că dintre aceste trei categorii de proiecte, unele vor începe concomitent. Finalizarea lor însă, va fi diferită, în funcție de amploarea acestora.

PDSR A CÎȘTIGAT CELE ȘASE PRIMĂRII DE SECTOR DIN CAPITALĂ

Candidații PDSR au cîștigat toate cele șase posturi de primari ai sectoarelor bucureștene, devansîndu-și contracandidații, reprezentanți ai CDR, conform rezultatelor finale anunțate, luni, de Biroul Electoral Municipal. Astfel, în sectorul 1, din 98.837 de voturi valid exprimate, Vasile Gherasim a obținut 57.159 de sufragii, respectiv 57,83 la sută, în timp ce pentru Petrică Diaconu au votat 41.678 de alegători, adică 42,17 la sută. În sectorul 2, din 134.290 de voturi, Neculai Onțanu a obținut 72.544, ceea ce reprezintă 54,02 la sută, iar Vladimir Popescu - 61.746 (45,98 la sută). Sectorul 3: 137.627 de voturi valid exprimate, dintre care Eugen Pleșca - 83.729 (60,84 la sută), Adrian Ghiță - 53.898 (39,16 la sută). Sectorul 4: 107.180 de voturi valid exprimate, dintre care Vasile Mihalache - 69.615 (64,95 la sută), Oliviu Dobre - 37.565 (35,05 la sută). Sectorul 5: 84.167 de voturi valid exprimate, dintre care Marian Vanghelie - 53.628 (63,72 la sută), Horia Radocea - 30.539 (36,28 la sută). Sectorul 6: 140.889 de voturi valid exprimate, dintre care Dan Alexandru Darabonț - 88.425 (62,76 la sută), Ioan Dinuță - 52.464 (37,24 la sută).

O promisiune neonorată de către organizatorii trecuți pe biletul de tombolă

Ziarul „ADEVĂRUL" utilizează informații transmise de agențiile de presă MEDIAFAX și ROMPRES.

EMIL CONSTANTINESCU ÎȘI ARATĂ ADEVĂRATA FAȚĂ

(Urmare din pagina 1)

În ce privește înlăturarea corupției, după ce Emil Constantinescu a făcut mare caz, au ieșit la iveală marile acte de corupție în care au fost implicați de la președintele CDR - Ion Diaconescu cu familia și numeroșii nepoți, președintele FPS - Radu Sârbu, megaafacerea „Țigareta II" cu suspiciuni ce planau asupra președintelui României și a fiului său, încercarea de devalizare a firmei „ARO" de către un „cabinet" de consultanță a fiicei președintelui, implicarea directă sau indirectă a familiei Emil Constantinescu în vămi prin omul de casă Nini Săpunaru etc. În agricultură este ținut un incompetent care ne-a adus în stare de faliment, care declară senin că avem producția necesară de cereale, când noi deja importăm făina și grâul, iar seceta face ravagii. În aceste condiții, dl. Emil Constantinescu află după zece ani că sistemele de irigații au fost distruse, iar ministrul Mureșan minte că liniile de forță funcționează pe 1,3 mi-lioane ha. De numele lui Mureșan sunt legate o serie de afaceri, care îl trag spre adâncurile tenebroase ale temnițelor.

Cu toate acestea toți acești homunculi ai PNȚCD și Alianța Civică apar surâzători pe posturile de televiziune, își umflă la mese copioase stomacurile cu mâncăruri fine, în timp ce oamenii mor din cauza mizeriei pe care au creat-o în țară.

Și ca să pună punct la toate, vine acest Emil Constantinescu, un individ umflat artificial, cocoțat prin fraudă electorală morală și prin minciună în fruntea țării pentru a comemora zece ani de la împrăștierea dobitocilor strânși în Piața Universității, care, afirmă Emil Constantinescu, a marcat începutul democrației în România. Deci nu revoluția din decembrie '89 a declanșat fenomenele revoluționare, transformările democratice produse în țara noastră, ci cloaca murdară din Piața Universității. Să nu uităm că incitările de tip legionar fascist inițiate de unii din PNȚCD și Alianța Civică au fost declanșate și în ianuarie și în februarie pentru a schimba în forță pe reprezentanții trimiși în CPUN de forțele revoluționare. După alegerile din 20 mai '90, actuala putere și în special bătrânii legionari și țărăniști nu au acceptat înfrângerea și votul democratic al populației, au incitat spiritele, au plătit golănimea strânsă în Piața Universității - transformată în grajdurile lui Augias - și de acolo au declanșat acțiunile devastatoare în București. Au apărut personaje suspecte, care au incitat, de tipul legionarului nou, care-l copia pe Corneliu Zelea Codrean - Marian Munteanu, de tipul lui Emil Constantinescu, a folkistului Vali Sterian, a poetei Ana Blandiana, a bătrânei spioane dizidente Doina Cornea Iuhasz care au dorit dezmembrarea țării, prin destabilizarea ei. Plătit cu bani aduși de la forțe interesate din afară, prin intermediul PNȚCD, golănimea adunată a luat în 13 iunie cu asalt sediul Poliției Capitalei, a Ministerului de Interne, a S.R.I., furând armament, documente secrete, distrugând totul, incendiind mașini, autobuze și alte mijloace. Instigați de cei în cauză, au luat cu asalt sediul Televiziunii române unde au distrus arhiva din filmotecă, alte documente și aparatură. În aceste condiții, după ce forțele de ordine au fost depășite, s-a făcut apel la populație. Au venit mineri din Valea Jiului, din bazinul carbonifer al Motrului, siderurgiști de la Galați, muncitori de la I.M.G.B. și din alte mari unități din București, care au făcut ordine între derbedei, în aceste condiții căzând victime și unii nevinovați, de fapt gură cască, care nu aveau ce căuta acolo. Grajdurile numite „Piața Universității" au fost curățate de dejecțiile umane, ordinea restabilită. În aceste intervenții ale civililor nu a fost nici un mort. A fost un singur dispărut care a fost descoperit după vreo trei ani în Delta Dunării. Dacă au existat victime, ele s-au datorat apărării instituțiilor statului de drept și a tinerei democrații.

Așa că dl. Emil Constantinescu să înțeleagă că rebeliunile de tip legionar nu pot fi comemorate. Poporul român poate comemora victimele, de la Timișoara, Arad, București și celelalte orașe, căzute în timpul revoluției din decembrie '89 și aniversa acest fenomen esențial, care a deschis calea României spre democrație, spre includerea și recunoașterea apartenenței sale la valorile culturii și civilizației europene și mondiale.

Pentru că toți cei în cauză la revoluția română care a răsturnat un regim ce nu mai corespundea intereselor poporului român au stat ascunși ca șobolanii și numai după ce s-au liniștit lucrurile au ieșit ca gunoaiele în putrefacție pentru a participa la împărțirea „prăzii" în dauna poporului român.

Turul doi de scrutin s-a încheiat!

PRIMARII ÎNVINGĂTORI ÎN ORAȘELE ȘI COMUNELE JUDEȚULUI

(Urmare din pagina 1)

Almaș	Dalca Filip-PDSR
Apateu	Tulcan Rodica-PDSR
Archiș	Valea Nicolae-PDSR
Bata	Popa Ioan-ApR
Beliu	Țica Pavel-ApR
Birchiș	Gutu Ioan-PD
Bârsa	Ciev Avram-PDSR
Bârzava	Popovici Vladimir -PNL
Bocsig	Palcu Vichentie-PPDR
Brazii	Mariș Vasile-PPDR
Buteni	Giora Dumitru-Indep.
Cărand	Roșu Emilian-PDSR
Cermei	Vesa Daniel-PRM
Chisindia	Stan Ioan-PDSR
Conop	Moldovan Petrică-FER
Covăsânț	Ciceu Simion-PDSR
Craiva	Trânc Petru-PDSR
Dezna	Neagu Gheorghe-PDSR
Dieci	Crișan Ioan-PD
Felnac	Țuplea Cornel-PD
Fântânele	Mariș Mircea-PDSR
Ghioroc	Luca Mircea-CDR
Grăniceri	Farcu Gheorghe-PSDR
Gurahonț	Florea Gheorghe-PNL
Hălmagiu	Iorga Emil-Indep.
Hălmăgel	Tonța Mihaiu-PDSR
Hășmaș	Popa Cornel-CDR
Ignești	Marc Teodor-PDSR
Iratoș	Lăcătuș Gheorghe-PDSR
Livada	Urzicaru Gheorghe-PDSR
Macea	Mercea Ioan-FER
Mișca	Hasz Tiberiu-UDMR
Moneasa	Condea Terente-PDSR
Olari	Musca Ștefan-PDSR
Păuliș	Turcin Ioan-ApR
Peregu Mare	Nagy Alexandru-UDMR
Pecica	Cionca Arghir -PD
Petriș	Petrean Emil-PDSR
Pilu	Sur Moisă-PDSR
Pleșcuța	Budea Gheorghe-PPDR
Săvârșin	Frățilă Ioan-PD
Secusigiu	Cișmaș Dumitru-ApR
Seleuș	Ienciu Gheorghe-ApR
Semlac	Stoian Letiția-Indep.
Sintea Mare	Bibe Gheorghe-PPDR
Sântana	Ilica Ioan-PDSR
Socodor	Giura Dimitrie-CDR
Șagu	Roncov Francisc-PNL
Șeitin	Păcurar Remus-PRM
Șepreuș	Horga Petru-CDR
Șicula	Radița Aurel-PD
Șilindia	Scrob Corneliu-PDSR
Șimand	Șonca Petru-PDSR
Șiria	Gurban Dorin-PD
Șistarovăț	Pascu Gheorghe-CDR
Șofronea	Babău Ioan-PDSR
Tauț	Pleș Gheorghe-ApR
Târnova	Farcașiu Florin-Indep.
Ususău	Răsădean Nicolae-PD
Vărădia de Mureș	Miclea Mircea-ApR
Vinga	Sârca Gavril-PNL
Vârfurile	Suciu Ioan-PDSR
Vladimirescu	Pantoș Ioan-PD
Zăbrani	Siminaică Alexandru-Indep.
Zărand	Moț Ioan-PNR
Zerind	Ozsvar Ioan-UDMR
Zimandu Nou	Covaks Andrei-UDMR

Ieri SINDICALIȘTII DIN CONEL AU ÎNCEPUT GREVA GENERALĂ

● Arădenii au curent, însă de azi pot rămâne fără apă caldă

După mai multe zile de proteste, sindicaliștii din CONEL au declanșat, ieri, greva generală pe termen nelimitat. Energeticienii protestează împotriva O.U.G. 58/2000 - privind limitarea fondului de salarii în societățile comerciale cu capital de stat cu datorii la bugetul de stat și în fostele regii. Principala lor revendicare este abrogarea acestei ordonanțe.

Și sindicaliștii arădeni din sectorul de distribuție a energiei au intrat în grevă începând cu ora 7 a zilei de luni. „ Pe timpul grevei, nu se va întrerupe furnizarea energiei. Abonații casnici și agenții economici vor fi afectați în sensul că, limitând personalul disponibil pentru activitate la o treime, se mărește timpul de remediere în cazul deranjamentelor și defecțiunilor", spune Mircea Foșlea, liderul sindicatului arădean din CONEL.

La întâlnirile anterioare cu liderii sindicali, premierul Isărescu a convenit că OUG 58 va fi modificată. În acest sens, luni dimineață, Isărescu s-a întâlnit din nou cu sindicaliștii din CONEL. „ În funcție de rezultatele acestei discuții, vom continua sau nu greva. Dacă se ajunge la o înțelegere, se va încheia un protocol, care ni se va transmite. Dacă nu, greva va continua până la soluționarea revendicărilor", adaugă Foșlea.

Ce se întâmplă în sectorul de producere a energiei? Liderul sindicatului Energia (din CET Arad), Traian Deliman, spune: „ La noi, angajații au hotărât, ca formă de protest, să nu se prezinte la locul de muncă, începând de marți, ora 7. În ceea ce îi privește pe arădeni, s-ar putea să nu aibă apă caldă, dar totodată e posibil să nu fie deloc afectați. Deocamdată, lucrurile sunt oarecum confuze, asta se va decide mâine" (azi- n.n.).

GERLINDE KNAP

CĂLĂTORIE CU... BUCLUC

Recent, OJPC Arad a soluționat reclamația lui Koos Teodor Gheorghe din Lugoj. În data de 30.03.2000 acesta a cumpărat două bilete de autocar pe ruta Arad-Budapesta în valoare de 340.000 de lei de la S. A. TRANSDARA autogara Arad, cu promisiunea confirmată telefonic de Directorul General că autobuzul îi va duce până la aeroportul Budapesta, de unde îi va ridica și la întoarcere.

Deși autobuzul (la dus) nu a mers până la aeroportul Budapesta, după multe insistențe ghida le-a asigurat transportul cu un microbuz până la aeroport. Nu același lucru s-a întâmplat la întoarcere, în data de 31.04.2000, când la solicitarea fiului lor rămas în țară, aceeași firmă le-a promis că-i va aștepta un microbuz la aeroport, lucru care nu s-a întâmplat, călătorii fiind nevoiți să se descurce singuri, pentru a ajunge în gara Budapesta împovărați de bagaje, traseu pe care au fost jefuiți de o sumă importantă în valută, apelând la măruntișul rămas și la mila publică, pentru a-și putea procura bilete până la Curtici.

Deși conducerea S. C. TRANSDARA S. A. Arad nu își însușește cele reclamate, OJPC Arad consideră reclamația întemeiată, astfel a obligat firma transportatoare la plata sumei de 170.000 lei, reprezentând valoarea biletelor de întoarcere. De asemenea, OJPC Arad a aplicat o amendă de 2.000.000 lei.

SANCȚIUNI CU... SACUL

De la Inspecția Sanitară de Stat

... Se pare că unii patroni au prea mulți bani și n-au ce face cu ei, preferând „să-i arunce" oriunde - INCLUSIV PE AMENZI aplicate de către specialiștii Inspecției Sanitare de Stat din Arad pentru grave încălcări ale normelor igienico-sanitare în vigoare - în loc să-i folosească cu folos în soluționarea unor cerințe absolut necesare și obligatoriu de respectat în context. Ba, unii, prinși „cu ocaua mică", ne reproșează că de ce nu le explicăm acele reguli prin ziar, încercând, firește, să dea vina pe eventuali... „țapi ispășitori". Cum însă cotidianul nostru nu este... monitor oficial, vom continua să prezentăm cazuri de ÎNCĂLCĂTORI DE LEGE, cu motivele pentru care au fost sancționați, astfel încât toată lumea să reflecteze la ceea ce își permit unii să facă, inclusiv prin a pune în pericol sănătatea și viața noastră, a copiilor noștri, a tuturor celor dragi nouă!

Așa încât, iată, alte cazuri de SISTARE A ACTIVITĂȚII UNOR UNITĂȚI DE ALIMENTAȚIE PUBLICĂ ȘI NU NUMAI:

● „COFETĂRIA" din satul Șeitin, aparținând „Consumcoop-ului" din comuna Pecica (unitate degradată aproape total; cu pereți murdari, crăpați și plini de păianjeni; padimentul - murdar; mobilierul - vechi, rupt, degradat; grupul sanitar pentru consumatori - murdar, degradat, cu pereți mucegăiți și igrasioși, dar fără apă în... instalația de apă, care instalație era defectă cam de multișor poveste; lipseau substanțele dezinfectante).

● „MAGAZINUL MIXT" din LAZURI-IZVOR aparținând A. F. „GRĂDINA LUI ION" din LAZURI (patronul nu respectă obiectul de activitate înscris în Autorizația sanitară de funcționare, desfășurând activitate de alimentație pulbică în condiții total necorespunzătoare - într-un vagon neamenajat de transport persoane!!! - și fără a avea asigurată apă rece și caldă curentă).

● „MAGAZINUL MIXT" din Hălmagiu, aparținând S. C. „DARLAVY" SRL din Hălmagiu, str. Fabricii nr. 122 (care funcționează în alte condiții decât cele prevăzute în Autorizația sanitară de funcționare, dar și fără a avea apă caldă curentă asigurată).

● POPASUL TURISTIC „LA FÂNTÂNA LUI INDREI" din Hălmagiu, km 64, aparținând S. C. „MONTANA IZVOR" SRL din BODEȘTI nr. 86 (nu avea apă caldă curentă, boilerul fiind defect; toate spațiile destinate pregătirii și păstrării produselor - în special magazia - au pereți murdari, igrasioși, iar rafturile aveau un strat gros de mâzgă; latrina - fără pereți tencuiți).

N. R.: Apoi, domnilor patroni de magazine și de fel și fel de unități de alimentație publică: dacă v-ați decis să serviți oamenii și să câștigați de pe urma lor, atunci **nu uitați CĂ SERVIȚI OAMENII!!** Altfel, CONTROALELE CONTINUĂ și să nu vă mire surprizele pe care vi le poate oferi amnezia!

CONSTANTIN SIMION

GROAPA COMUNALĂ DIN VINGA

Mulți cetățeni din comuna Vinga se întreabă de ce Primăria nu valorifică terenul de lângă Căminul Cultural vechi. „În zece ani, pe această suprafață se puteau construi locuințe. Destui oameni se plâng că n-au unde sta. Lăsată în paragină, zona a devenit oază pentru bălării", ne-a spus un sătean.

Primarul Gavril Sârca ne-a prezentat transformările juridice prin care a trecut terenul menționat în ultimii ani: „În '86, Primăria a fost obligată, prin decret prezidențial, să demoleze imobilul existent pe actualul teren. Urma să se construiască, acolo, un bloc de apartamente, iar la parter - un complex de spații comerciale. Clădirea a fost demolată în '88, iar peste un an s-a executat fundația blocului. O dată cu schimbarea regimului, nu s-au mai identificat fonduri pentru continuarea lucrărilor."

În 1991, doi particulari au revendicat o suprafață de 1.000 mp, în baza Legii 18. Parcela rămasă, de 800 mp, a fost concesionată de M. I. pentru construcția unui post de Poliție, care se află, de câțiva ani, în faza de proiect. „Prin urmare, terenul nu ne mai aparține. Putem aplica doar amenzi proprietarilor, pentru că nu-și îngrijesc parcela", susține dl. Sârca.

Până când posesorii terenului se vor hotărî să construiască ceva util, zona va continua să fie supranumită de către localnici - „groapă comunală cu buruieni".

F. NĂSTĂSACHE

GAZ METAN, LA ȘAGU ȘI FISCUT

De curând, în comuna Șagu au început lucrările pentru introducerea gazului metan. În prima fază va beneficia de gaz metan și satul aparținător, Fiscut. Lucrarea este executată în întregime de firma COMERA, care va suporta toate costurile pentru rețeaua stradală. Cele 40% dintre familiile care au depus cereri până în prezent vor plăti doar costurile pentru executarea branșamentelor, în valoare de aproximativ 1000 DM pentru fiecare.

S. AMBRUȘ

Un lucru așteptat cam de mult

CONTRACTUL GENERAL PENTRU APĂ CALDĂ ȘI CĂLDURĂ (I)

Așa cum se știe, ziarul nostru a publicat mai multe informații privitoare la noile reglementări legate de furnizarea energiei termice respectiv a apei calde și a căldurii, reglementări cuprinse în cunoscuta de-acum Decizie 70 din 9 noiembrie 1999 emisă de Autoritatea Națională de Reglementare în Domeniul Energiei.

Având în vedere importanța acestui act, firesc, mai mulți cititori ne-au rugat să publicăm contractul ce va fi încheiat între Arterm și consumatori așa cum va arăta el în momentul semnării. Ținând însă seama de mărimea materialului cu pricina ne vedem nevoiți să prezentăm în cele ce urmează doar principalele prevederi ale Deciziei 70. Oricum, cei care doresc mai multe detalii le pot găsi în Monitorul Oficial nr. 633 din 24 decembrie 1999 unde Decizia 70 este publicată în întregime.

Cu precizarea că **susnumitul contract este un contract-cadru, așadar, el conține doar prevederi generale obligatorii** însă pentru ambele părți, să reținem câteva dintre acestea:

- contractul se încheie pe o durată de 5 ani
- determinarea consumului de energie termică se face pe baza contoarelor, iar, în lipsa acestora pe baza binecunoscutului sistem paușal.

Ce drepturi și obligații are consumatorul:

- să ceară modificarea și completarea contractului atunci când consideră necesară detalierea sau introducerea unor elemente noi
- să verifice respectarea prevederilor contractului în prezența unui împuternicit al Artermului
- să i se permită accesul la grupurile de măsurare/contoare în vederea decontării chiar dacă acestea se găsesc în incinta furnizorului
- să solicite măsuri pentru remedierea defecțiunilor și a deranjamentelor apărute la instalațiile de distribuție și transport a energiei termice
- să solicite furnizorului, contra cost, montarea de contoare atât pentru asociația de proprietari, cât și pentru membrii individuali ai asociației
- să achite integral și la termen facturile emise de Arterm
- să permită furnizorului, la cererea acestuia întreruperea programată a alimentării cu energie termică pentru eventuale lucrări de întreținere, revizii și reparații, executate la instalațiile furnizorului

Ce drepturi are furnizorul de energie termică:

- să aplice un regim de limitări și restricții atunci când apare un deficit de putere sau de energie termică în sistemul de alimentare centralizată, cu anunțarea însă prealabilă a acestei intenții
- să aibă acces în incinta consumatorului pentru verificarea instalațiilor de energie termică
- să solicite celor rău-platnici la încheierea contractului constituirea unei garanții. De reținut că valoarea acestei garanții nu poate depăși valoarea consumului pentru luna de consum mediu, valoare care se înscrie în contract.

Aceasta este - ținem să subliniem - una din principalele noutăți - dacă nu cea mai importantă - aduse de Dispoziția nr. 70, respectiv renunțarea la atât de controversatele anticipații sau garanții, de acum înainte potrivit articolului 13, litera „d" din contractul-cadru, garanțiile putând fi percepute doar rău-platnicilor! Din păcate, actul în cauză nu specifică ce se înțelege prin rău-platnic sau de la câte facturi neachitate se poate numi cineva rău-platnic, ceea ce induce o anumită confuzie, probabil lămurită de către fiecare furnizor sau distribuitor județean de energie după cum socoate el de cuviință.

Care ar fi obligațiile furnizorului?

- să asigure consumatorului puterea termică și energia termică potrivit contractului încheiat
- **să anunțe consumatorul cu 7 zile lucrătoare înainte de orice întrerupere în furnizarea energiei termice**
- să citească la datele convenite contoarele de energie termică
- să verifice în cel mai scurt timp și să răspundă în termen tuturor reclamațiilor și sesizărilor consumatorilor (**cât de „în cel mai scurt timp" și ce înseamnă „în termen", nu ni se spune, din motive lesne de înțeles ...**)
- să execute lucrările de întreținere și reparații la instalațiile de alimentare ale consumatorului în afara sezonului de încălzire
- să acorde despăgubiri consumatorului pentru anumite daune dovedite (asupra acestui aspect vom reveni)

Alte clauze:

- neachitarea de către consumatori în termen de 5 zile lucrătoare de la data limită de plată atrage după sine printre altele: o penalitate de 0,2% pentru fiecare zi de întârziere sau chiar întreruperea furnizării apei calde, întrerupere care însă se aplică - atenție! - doar cu un preaviz de 10 zile lucrătoare după cea de a 30-a zi calendaristică de penalitate
- de subliniat că valoarea totală a penalizărilor nu poate depăși valoarea facturii
- **consumatorul poate refuza total sau parțial o factură, refuz care însă trebuie adus la cunoștința furnizorului în termen de 5 zile lucrătoare**

(Va urma)

M. DORGOȘAN

AGRICULTURĂ RENTABILĂ

Tractor, combină de recoltat grâu, mașini de semănat grâu și porumb, disc, trei remorci, mașină de erbicidat, rotosapă - doar o parte din averea lui **Ștefan Popa**, de 44 de ani, din Șeitin. În acest an, are cultivate 16 hectare de grâu, 20 de porumb și opt cu ovăz. Până la revoluție cele 7,5 ari de solarii din grădină aduceau anual bani pentru o Dacie. Din 1997, solariile au devenit neprofitabile și acum în grădină au rămas doar scheletele metalice ca o relicvă a ceea ce a fost și a adus cândva legumicultura la casa omului. Ștefan Popa nu muncește în pierdere: **„Dacă n-ar fi rentabil, n-aș continua cu agricultura"**. Pământul l-a ajutat să-și sporească gospodăria: **„sunt foarte mulțumit de ce am realizat. Din ce am câștigat de pe pământ am făcut moară, casă nouă..."**

● Moara lui Popa

În 1976 moara din Șeitin a fost mistuită de flăcări. De atunci și până în 1997, când Ștefan Popa a repus în funcțiune o moară de măciant grâu, localnicii mergeau la Semlac sau la Nădlac. Momentan, moara lui Popa, singura din localitate, e pe butuci, fiindcă în acest an proprietarul intenționează să o reutileze cu o tehnologie modernă, performantă.

Pentru Popa, moara a fost o bună alternativă a desfacerii grâului. **„Prețurile produselor agricole nu concordă întotdeauna cu munca investită."** Din 1997, a prelucrat grâul în făină, pe care a vândut-o pe piața liberă. Tărâțele au fost valorificate în sat, localnicilor.

● „Țeapă" de 28 de milioane de lei

Dacă ar fi să judecăm la prima vedere, am fi tentați să spunem că acestui gospodar toate-i merg ca pe roate. Nu e tocmai așa. În 1997 a primit o „țeapă" de 28 de milioane de lei. A livrat recolta de porumb firmei „Natalia Com SRL", care nici până astăzi nu i-a dat un leu pe produse. Se spune că în zonă, firma are furnizori neachitați în sumă de 600 de milioane de lei.

● Pomicultor, apicultor și vânător

O parte din pământul lui Ștefan Popa este ocupat de pruni, caiși, cireși, peri și nuci. Adică un hectar de livadă cu 400 de pomi fructiferi. Fructele sunt valorificate la piață; la fel și mierea polifloră și floarea de miriște stoarsă de la cele 25 de familii de albine. Și parcă viața la țară n-ar fi pe deplin trăită dacă Popa nu s-ar îndeletnici și cu vânătoarea. Ce-i drept, mai mult iarna, în zile de duminică, după cum își poate face timp pentru acest hobby. Să nu uităm că atâtea îndeletniciri cer muncă. Iar în familia Popa muncesc doar patru persoane. Pomicultorul, apicultorul și vânătorul Popa ne spunea că **„rentabilitatea agriculturii depinde de om."** El și familia au dovedit că știu cum să muncească. Altfel nu ar reuși să facă față atâtor activități.

TEODORA MATICA

ZOOTEHNIE PE CREDIT

Nu de mult, **Mihaela Alb**, din Șeitin, a cumpărat de la fostul IAS Pecica 13 vaci de lapte. A avut bani cash doar pentru două animale. Celelalte le-a achiziționat pe bani împrumutați de la CEC. Rambursarea creditului - 60 de milioane - nu o sperie pe Mihaela. Mai ales că dobânda i se pare foarte avantajoasă: 16,5%. La cumpărare, a plătit kilogramul de animal cu 12.000 lei + TVA. Vacile aflate la prima lactație au fost ceva mai scumpe: 14.000 lei/kg + TVA. Laptele - 150 de litri/zi - îl prelucrează în telemea pe care o vinde la piețele din Nădlac și Șeitin cu 40.000 lei kilogramul. Sau direct de acasă, cu 30.000 lei kilogramul.

Hrana pentru cele 13 capete de animale o obține pe zece hectare de pământ: cinci proprietate și cinci luate în arendă. La iarnă, în tainul animalelor va intra și borhotul de la fabricile de bere și de zahăr din Arad.

În trei persoane, mulsul vacilor durează o jumătate de oră. Mihaela Alb nu vinde lapte proaspăt. Spune că e mai rentabil să prepare brânză, iar cu zărul să hrănească turma de porci.

T. MATICA
Foto: AL. MARIANUȚ

FERMA LUI MOANȚĂ

Moanță Eugen din Șicula se ocupă, de când se știe, cu agricultura. Din 1993, a început să-și cumpere utilaje agricole, ajungând în prezent să dețină întreaga gamă.

Lucrează cu utilajele proprii 40 ha arabil. În același timp, el efectuează lucrări agricole și pentru alți deținători de pământ. Are în gospodărie 50 de porci, și 200 de oi. În 1995 a cumpărat o moară de la fostul SMA, a reparat-o și a pus-o în funcțiune.

Cu toate că nu are un câștig foarte mare, el continuă să lucreze pământul pentru că, ne spune, „asta fac de când mă știu și dacă în acest an pierd la «vegetal», câștig la porci sau la oi. Mă descurc eu cumva."

Mai greu e cu desfacerea produselor, pentru că tot el spune: „munca nu este plătită și nici nu prea am cui să-mi vând produsele."

ALEXANDRU T.

„ÎN MINE-I BĂGATĂ MUNCA"

Ștefan Deliman a rămas de copil fără tată . Mama, țărancă, îl lua la câmp ori de câte ori avea nevoie de ajutor. De atunci, agricultura a devenit o parte din viața lui. A absolvit Facultatea de Agronomie și, din 1992, a înființat la Șeitin **Asociația agricolă familială Deliman**. În acest an lucrează 102 hectare pământ. 22 sunt proprietatea lui, celelalte 80 - ale rudelor sale. Are cultivate cinci hectare cu orz, 35 cu grâu și 62 cu porumb.

Numai în sământă, erbicide și îngrășăminte pentru cultura de porumb a investit peste 100 milioane de lei. Ca orice agricultor, se plânge de secetă. La Șeitin n-a mai plouat, decât răzleț, în cantități mici, din 6 martie. Deliman este însă un „țăran" tenace: **„în mine-i băgată munca. Îmi face plăcere să lucrez, în special pe combină."** În vârfuri de campanii angajează zilieri veniți din Maramureș. Altfel, muncește cele 102 hectare împreună cu un cumnat și cu un angajat pe tractor.

Dintre utilaje îi mai lipsesc o combină de recoltat porumb știuleți, o semănătoare de grâu și dotările aferente livrării produselor agricole: bandă, șneck etc.

Anual a avut beneficiu: **„Nu-mi pot permite să lucrez în pierdere"**. Atâta doar că beneficiul nu e pe măsura muncii prestate. Un exemplu: de doi ani se străduiește să adune suma necesară cumpărării unei combine de recoltat porumb. Creditele agricole nu sunt nici ele un ajutor pentru agricultori: **„Când s-a pus problema să girez cu casa, am renunțat."** Mai mult, inginerul Deliman spune că accesul la informația referitoare la astfel de credite e destul de anevoios.

O altă piedică pentru Deliman este desfacerea produselor: **„suntem la cheremul vâlcenilor. Dacă am avea asigurată desfacerea și dacă am cunoaște prețul minim garantat pentru fiecare produs, am ști cât să investim."**

Dezarmat uneori, nemulțumit alteori, agricultorul continuă să muncească cu gândul că vor veni și zile mai bune. La fel gândește și inginerul Deliman care este convins că nu are altă cale pe care să progreseze, decât agicultura.

TEODORA MATICA

RECOLTATUL ORZULUI

La zi în agricultură

De la mijlocul săptămânii trecute a început recoltatul orzului. Cultura a ajuns în faza de maturitate, la o umiditate de sub 15%, când nu mai pune probleme de depozitare.

Inginerul Moise Butar de la Direcția Agricolă Arad, ne-a spus că în județ suprafața cultivată cu orz este de 14.312 hectare. În faza de înspicat s-a evaluat o producție medie de 2350 de kg la hectar.

Până la această oră s-a recoltat orz de pe o suprafață de 3200 de hectare și s-a obținut o producție medie de 2725 kg /ha. Din cele 3200 de hectare, 2300 reprezintă suprafețe private, unde s-a obținut o producție medie de 2478 kg/ha , diferența de 900 de hectare fiind domeniul privat al statului, unde producția medie a fost de 3334 kg / ha.

Deocamdată, campania de recoltat se desfășoară în condiții normale, dat fiind și timpul prielnic. Orzul, specie mai timpurie decât grâul, a fost afectat mai puțin de secetă.

Cea mai mare suprafață cu orz din județ este în zona Curticiului, unde s-au înregistrat producții de 5500 kg/ha.Tot la Curtici, pe câteva sute de hectare a început recoltatul orzoaicei de toamnă, cultivată pe 2991 de hectare. Producția s-a evaluat la 2632 kg /ha.

Inginerul Butar aprecia că, în condiții meteorologice cu temperaturi ridicate și fără precipitații, imediat după recoltarea orzului (în circa zece zile), se poate trece la recoltarea grâului - în special la soiurile mai timpurii.

T. MATICA

EFECTE NEGATIVE PRODUSE DE SECETĂ ASUPRA LEGUMELOR SOLANACEE

Dr. ing. Petru Vărădie

Seceta prelungită însoțită și de temperaturi caniculare poate avea o influență negativă asupra culturilor de legume solanacee (tomate, ardei, vinete), mai ales atunci când irigarea acestora se face defectuos.

Printre cele mai frecvente simptome întâlnite sunt: scuturarea florilor și uscarea frunzelor, crăparea fructelor la tomate, putregaiul inelar al fructelor de tomate, putregaiul apical al fructelor de ardei, dar și o serie de boli de natură patologică, dintre care de importanță mare sunt ofilirile produse de ciupercile de sol (Verticillium dahliae și genul Fusarium).

Scuturarea florilor și uscarea frunzelor se produce ca urmare a irigării prin aspersie la orele amiezii, dar poate fi cauzată și de efectuarea unor tratamente fitosanitare, în perioadele din zi când temperaturile depășesc 20-25°C, în special cu produse cuprice.

Crăparea fructelor la tomate este frecventă mai ales la culturile din spații protejate și se produce ca urmare a dezechilibrelor apărute în aprovizionarea plantei cu apă, pe fondul unei evapotranspirații foarte intense. Fenomenul este mai puțin frecvent, dacă cretizăm folia sau sticla serei și mulcim solul cu paie sau gunoi păios. De asemenea, irigarea prin picurare asigură o aprovizionare mai constantă cu apă a plantelor.

Putregaiul inelar al fructelor de tomate este frecvent la culturile din câmp, dar poate apărea și în spații protejate, având ca principală cauză tot dezechilibrul hidric. Este mai frecvent pe solurile cu deficit în calciu și în cazul irigării prin inundare sau pe rigolă. De asemenea, fertilizarea în exces cu azot predispune fructele la această boală fiziologică, în timp ce un aport în potasiu le poate mări rezistența. Irigările repetate prin inundare distrug structura solului și restrâng volumul rădăcinilor din sol. Acest lucru are ca efect o mai slabă capacitate a plantelor în aprovizionarea fructelor cu apă, în perioadele caniculare și duce la apariția unor pete inelare albicioase sau brunificate în partea apicală a fructelor.

Trebuie subliniat și faptul că unele soiuri de tomate sunt mai sensibile, în special cele cu conținut în substanță uscată sub 5,5%.

Și în acest caz mulcirea solului cu paie sau gunoi păios are efecte benefice. De asemenea, toaletarea plantelor se va face cu prudență, pentru a nu expune fructele brusc la soare, acestea fiind sensibile la dezhidratare.

Putregaiul apical al fructelor de ardei este tot o boală fiziologică, având aceleași cauze cu cele care produc putregaiul inelar al tomatelor. Și în acest caz soiul are o importanță deosebită, în sensul că unele sunt mai sensibile, mai ales cel de culoare albă, cu fructul așezat cu vârful în sus.

În cazul ardeiului, irigarea prin aspersie dimineața și seara poate reduce frecvența fenomenului. O măsură utilă atât la tomate cât și la ardei, o poate constitui și protejarea culturilor cu plase, instalate pe scheletul solariilor sau pe schelete tip tunel.

Ofilirile produse de ciupercile vasculare sunt foare frecvente mai ales la ardeioase și vinete. Instalarea atacului se produce în cursul lunilor iunie-iulie, astfel că simptomele devin foarte vizibile în luna august.

Dintre factorii favorizanți amintesc: soiul sau hibridul cu sensibilitate mare, irigarea incorectă, fertilizări în exces cu gunoi de grajd sau azot.

Ciuperca Verticillium dahliae este mai frecventă în câmp și aceasta datorită faptului că la temperaturi ale solului mai mari de 26°C își încetează activitatea.

Peste 26°C este frecvent atacul produs de genul **Fusarium.** Ambele ciuperci se răspândesc în sol prin apa de udare, fiind favorizate de irigarea prin inundare sau prin rigolă.

Excesul de azot mărește frecvența atacului, raportul dintre azot și potasiu, defavorabil atacului, este de 1:2, 5-3.

Prevenirea atacului se poate realiza și prin tratamente chimice cu Bavistin, Topsin M, Fundazol etc., în doze de 0,1%, administrate prin udare la fir, cca 0,3-0,5 l/plantă, dar și prin măsuri nechimice, folosind zeamă de urzici (macerat 4-5 zile) în soluție 2%, tot prin udări repetate la fir, cu cca 0,3-0,5 l/plantă. De asemenea, sunt foarte utile produsele biologice cu acțiune antagonistă, folosind ciupercile Trichomderma viridi sau Trichoderma harzianum (Trichosemin 25 PTS; Trichodex 25 WP etc.).

MĂSURA CAPACITĂȚII ÎNCEPE CU LIMBA ROMÂNĂ

Ieri, 4600 de absolvenți ai claselor a VIII-a, incluși în 32 de centre de examinare, au lăsat în urmă emoțiile și au dat piept cu prima probă la limba și literatura română.

EMOȚIILE PĂRINȚILOR LA EXAMENUL COPIILOR

Ziua de ieri, 19 iunie, a însemnat emoția primului examen important din viața elevilor. Este vorba despre examenul de capacitate, care, alături de media de absolvire a claselor V-VIII, constituie criteriul de admitere în liceu.

În fața școlilor la care s-a susținut prima probă a acestui examen - limba și literatura română - erau adunați părinți, majoritatea mult mai emoționați decât copiii lor. „Ei sunt mai nepăsători, nu își dau seama la vârsta lor ce important e examenul de acum", ne-au mărturisit mulți.

La orele 9,30, încă nu se anunțaseră subiectele, iar în fața **Școlii generale nr. 5** vreo 30 de părinți discutau cu însuflețire. Am vorbit cu câțiva dintre ei și cu un elev, rătăcit pe afară, să ia „o gură de aer".

Dl. Faur: „Avem emoții, sigur că avem. E primul pas mare în viața lor. S-au pregătit. Au luat meditații, fiecare după posibilități. Am vrea să urmeze apoi Liceul Agricol."

Anton Bogdan (clasa a VIII-a, Șc. Gen. nr. 5): „N-am emoții. Aș vrea să-mi dea «La Vulturi»."

Emilia Popovici: „Ca orice părinte, am mari emoții, indiferent de cum învață copilul. A învățat tot anul, deși a avut niște probleme medicale. La literatură știe toate cele 14 lecții, cu gramatica stă bine. Ne-am gândit să meargă la Economic mai departe, dar mai vedem... în funcție de medie."

La Școala Generală nr. 4 am ajuns în jurul orei 10,00, când s-au anunțat subiectele. Părinții s-au mai liniștit în momentul în care au auzit strigătele de bucurie ale copiilor din școală. Se pare că a fost ușor... Dar ce zic părinții?

Ungureanu Iuliana: „Am mari emoții. Ea s-a pregătit la toate, tot anul, cu meditații. Nu

știu ce subiect ar prefera; m-am gândit la Eminescu, pentru că e Anul Eminescu. Fiica mea face baschet și ar vrea la Liceul „Moise Nicoară", pentru că numai acolo este echipă de baschet fete. Dar totul depinde de media de la capacitate... Ea nu prea avea emoții, copiii sunt mai nepăsători."

Ignat Traian: „Noi ne bazăm pe ce au învățat. S-au străduit mult. I-am meditat tot anul.Noi am vrea să intre la «Ghiba Birta», acuma nu știu, în funcție de media pe care o obține."

Calotescu Guran Sorina: „Emoțiile au fost mari pentru toți, e primul lor examen important. Tragedia e că programa școlară e foarte încărcată și sunt lucruri care ni se par inutile. Ne-am dori subiecte cât mai accesibile, ca toți să arate că au măcar o elementară cultură generală. Fiul meu ia meditații din clasa a VII-a, la matematică și la română."

Mirela Petrovici: „Singura mea nemulțumire este luarea în considerare a mediei din clasele V-VIII. Acest sistem ar fi trebuit aplicat pentru elevii care încep acum clasa a V-a... Mai sunt și cei care vin de la țară, unde sunt medii mai mari și nu sunt atât de bine pregătiți. Poate era mai bine să fie cu examen de admitere."

În parcul din fața **Liceului „Elena Ghiba Birta"**, pe la ora **11,00,** câțiva părinți așteptau pe bănci. Parcă au mai trecut emoțiile...

Alb Lenuța: „De pregătit s-a pregătit. Dar depinde de cum se vor corecta lucrările, de corectitudinea comisiei. De doi ani de zile se pregătește cu meditații la matematică, română și geografie, dacă așa e la noi. Am vrea să rămână tot aici."

Rus Sofia: „Nu mi-au trecut emoțiile. Din clasa a V-a s-a pregătit, în clasa a VIII-a și cu meditații. A terminat a VIII-a la Pedagogic și tot aici ar vrea să rămână."

La **Hălmagiu**, examenul de capacitate decurge în mod normal. „Din 91 de elevi înscriși sunt prezenți la examen 91, elevi ai școlilor generale din localitățile Vârfurile, Avram Iancu, Hălmăgel și Hălmagiu. Nu s-au înregistrat nereguli în desfășurarea examenului, nici absențe în rândul cadrelor de supraveghere. Pentru a nu exista suspiciuni, lucrările vor fi corectate la Ineu", ne-a declarat dl. Sida Voicu.

SUBIECTELE...

Foto: VIOREL MUSCA

La literatura română, scriitorul „capacității 2000" a fost Vasile Alecsandri. La primul subiect, elevilor li s-a cerut să scrie o compunere de maximum două pagini, în care să îl caracterizeze pe Dan, eroul din „Dan căpitan de plai." Al doilea subiect o strofă din poezia „Iarna" și cinci întrebări scurte legate de prozodie, de semnificația anumitor cuvinte, de sentimentul dominant.

Partea de gramatică a constat într-un text și zece întrebări de sintaxă și morfologie legate de text.

... ȘI COMISIILE

La orele 11, în sala festivă a Liceului „Dimitrie Țichindeal", în prezența inspectorilor școlari Maria Pașcalău, Mihali Matekovits, Dumitru Mihăilescu, s-au numit, prin tragere la sorți, profesorii corectori pentru centre: școlile generale 1, 5, 12, 18, 20, 21, 22, colegiile naționale „Moise Nicoară" și „Elena Ghiba Birta" din municipiu și liceele din orașele Lipova și Ineu - în total unsprezece centre, unde vor fi prezenți între 4-12 pofesori de limba română, în funcție de numărul de elevi.

Noutatea în această sesiune a examenului de capacitate constă în numirea profesorilor corectori în persoana altora decât acelora care lucrează în școlile arondate centrului.

La orele 14, profesorii s-au prezentat la centre și au luat la cunoștință baremul de corectat și au semnat fișa de atribuții.

Un profesor corectează un set de lucrări - minim 60, maxim 200, cu o normare de patru lucrări pe oră și completează borderoul cu 20-22 de rubrici, explicând notarea. Fiecare set va trece separat prin mâna a câte doi profesori și nu sunt admise la notare diferențe mai mari de un punct.

Astăzi urmează să se desemneze comisia pentru limba maternă, miercuri cea de matematică, iar vineri cele de geografie și istorie.

CĂTĂLINA LATU
DANA TODOR

O VARĂ FIERBINTE ÎN ÎNVĂȚĂMÂNTUL ARĂDEAN

*** dialog cu prof. ROMULUS HAȚEGAN, inspector școlar**

- Știm că, recent, inspectorii școlari cu evidența personalului și politici de recrutare de la inspectoratele școlare județene (ISJ) au participat la o întâlnire. Puteți să ne spuneți ce probleme s-au discutat?

- Întâlnirea de care vorbiți a fost organizată de MEN și s-a axat pe organizarea și desfășurarea concursului de titularizare a personalului didactic din 17 iulie a.c. (la nivel național) și din unitățile reprezentative, precum și încadrarea personalului didactic prin detașare și suplinire în noul an școlar. Ni s-au prezentat metodologiile de organizare și desfășurare a celor două acțiuni, pe marginea cărora au avut loc discuții și s-au făcut propuneri în perspectiva anilor viitori.

- Vă rog să faceți câteva sublinieri, pentru cei interesați, referitor la concursul de titularizare și încadrarea prin detașare și supliniri!

– Metodologiile celor două acțiuni sunt afișate la sediul ISJ Arad, iar ce interesați sunt rugați să le consulte cu atenție.

Pentru cititori vreau să precizați câteva noutăți și să-i ajut prin câteva precizări, pe cei interesați în organizarea și desfășurarea acestora.

În privința noutăților vreau să se rețină că la acest concurs de titularizare se pot prezenta candidați din întreaga țară. În acest sens noi am făcut cunoscut acest concurs atât prin presa locală, cât și cea centrală. Concursul este organizat, atât de ISJ Arad, în 17.VII. 2000, la Liceul „M. Nicoară" Arad și Liceul Pedagogic Arad, cât și de unitățile reprezentative (34 la număr) după un program propriu, în perioada 18-30 VII. Unele din acestea au mai avut acest concurs de titularizare și în perioada 29 mai - 15 iunie a.c. Cei interesați trebuie să ia legătura cu aceste unități și pot să participe, pentru a se titulariza, și la concursul din 17.VII, cât și la unitățile reprezentative. În funcție de rezultat, fiecare își alege postul dorit. Sunt scoase la concurs 630 posturi pentru concursul național din 17.VII și cca. 100 pentru unitățile reprezentative. De reținut că cheltuielile de concurs, adică transportul lucrărilor la centrele de evaluare, corectarea acestora, costul hârtiei etc. sunt suportate de candidați.

Cei interesați vor consulta afișierul ISJ Arad și al unităților reprezentative.

Înscrierea la concursul de titularizare, care se desfășoară pe baza unor probe scrise, se face pe baza unei cereri tip care se ridică de la ISJ. Conform acesteia se întocmește un dosar care se poate depune, pentru concursul din 17.VII. a.c, la ISJ, în perioada 19 iunie - 3 iulie, zilnic între orele 12,00 - 16,00. La unitățile reprezentative, dosarele de înscriere se depun după programul stabilit de fiecare. Probele scrise se dau după Programele de definitivat editate în 1993.

Concursul de titularizare se organizează la aproape toate disciplinele. Fac excepție disciplinele tehnice și instruirea practică unde nu se organizează concurs de titularizare. Mai pe înțelesul tuturor, pentru specialitățile care le predau inginerii, economiștii, maiștrii instructori, nu se organizează concursul de titularizare.

Absolvenții învățământului superior de lungă și scurtă durată, care în această perioadă susțin examenul de licență, pot să depună dosarul, fără adeverință de licență, urmând să depună aceasta până în 13 iulie. De asemenea, absolvenții liceelor pedagogice își vor întocmi și depune dosarele de înscriere în perioada 11-13 iulie a.c.

– Prezentați-ne câteva probleme legate și de detașări și supliniri

– Și aici, apare o noutate. Unitățile reprezentative își organizează și realizează suplinirile pentru noul an școlar. De aceea, cei care doresc să suplinească într-o unitate reprezentativă se înscriu la aceasta pe baza unei cereri tip care se ridică de la ISJ. Pentru celelalte unități, dosarele de suplinire se depun la ISJ Arad, în perioada 16 iunie - 6 iulie a.c.

Dosarele de detașare la cerere și în interesul învățământului, pentru toate unitățile școlare se depun la ISJ Arad, în aceeași perioadă cu suplinirile.

Pentru cei care n-au predat în învățământ în acest an școlar și doresc să suplinească, vor depune dosarele la ISJ Arad în perioada 1-15 aug. 2000.

Toți suplinitorii necalificați vor fi testați, pe discipline, pe baza unei bibliografii minimale ce se va afișa la ISJ, imediat după 1 iulie a.c., în perioada 18-20 aug. 2000.

Repartizarea suplinitorilor pe posturi se va realiza în perioada 16-26 august a.c.. Lista acestor posturi este constituită din posturile de scurtă durată, rezervate pentru inspectori școlari, primari etc. concedii pentru îngrijirea copilului, listă care este afișată la ISJ Arad. La aceste posturi se adaugă, posturile vacante rămase după ce admișii la concursul de titularizare își aleg postul dorit, adică după 1 august 2000.

– La ce discipline apreciați că vor fi posturi suficiente și la care nu?

– Apreciem că la lb. română, lb. străine, istorie, geografie, informatică avem posturi suficiente. La învățământul preșcolar (educatoare), învățământul primar (învățători), ed. fizică, chimie, fizică, matematică, ne așteptăm să fie mai mulți candidați decât posturi, atât la concursul de titularizare, cât și la suplinire.

– După cum ne-ați prezentat, înseamnă că aveți o „campanie de vară". Când mergeți în concedii?

– Dacă la cele două acțiuni prezentate, mai adaug că inspectorii școlari, conducerile unităților școlare, sunt antrenați în examenele de capacitate, apoi cel de bacalaureat, înscrierea absolvenților cls. a VIII în învățământul liceal și cel profesional, avem dimensionarea reală a activității noastre în această vară.

De câțiva ani muncim în acest ritm și ne-am obișnuit. Cât despre concediile de odihnă, acestea le luăm în vacanțele celelalte.

A consemnat
VASILE FILIP

MINI AMIFRAN - ÎNCĂ UN PREMIU I

La Școala generală 22 din Micălaca se face teatru în limba franceză dinainte ca moda disciplinelor opționale să ajungă obiectiv de bifat în planuri raportate la centru. Astfel, prin școală au trecut deja trei generații de „actori". Ei au prezentat cu succes acasă, dar și în Franța, Olanda, Austria etc., spectacole ca „Micul prinț", feeria muzicală „Scufița roșie", „Zâna alună cea bună", reușind să-și entuziasmeze publicul. Cunoștințele solide de limbă franceză, jocul plin de viață, spontaneitatea sunt trăsături care le sunt proprii interpreților. Ei așteaptă anual tabăra de limbă franceză și Festivalul de teatru francofon. Sub patronajul Asociației Amifran, al profesorilor din școală, elevii reușesc să-și petreacă în mod util timpul, ajung să stăpânească cât mai bine o limbă străină (contrabalansând orientarea excesivă către engleză), câștigă spirit de echipă și să-și asume responsabilități.

12 elevi din calsele a IV-a, a V-a și a VI-a, pregătiți de profesoarele **Viorica Moise** și **Irina Lazin**, au pus în scenă comedia polițistă **„Spărgătorul"** de Lamblin și au participat recent, alături de alte 11 trupe, la festivalul de teatru francofon de la Mátészalka (Ungaria), unde au câștigat premiul I. La Arad spectacolul urmează să fie prezentat în toamnă.

Dna prof. Moise ne spunea că deja trupa Mini Amifran se gândește la o nouă punere în scenă a piesei „Penelopa și calculatorul", iar într-o perspectivă mai îndepărtată fiecare visează să promoveze în trupa celor mari.

DANA TODOR

OBICEIUL FUMATULUI - O CAUZĂ DE BOLI ȘI MOARTE PREMATURĂ

Nicotina este o otravă mortală. Dacă ar fi absorbită dintr-o dată toată cantitatea dintr-o țigară, ar putea să producă moartea prin paralizie respiratorie. Organismul recunoaște nicotina ca fiind toxică și încearcă să o elimine prin tuse sau vomă la primele încercări, însă se dezvoltă rapid toleranța și doza se crește. Statisticile arată că 70% dintre adolescenții care fumează mai mult de o țigară zilnic vor continua să fumeze 40 de ani. Se pare că nicotina dă cea mai mare dependență dintre toate drogurile.

Fumatul poate produce probleme serioase de sănătate. Iată o enumerare pe scurt a acestora:

◆ **atacul de cord**. Fumatul determină îmbătrânirea arterelor, favorizează angrenarea trombocitelor, favorizează creșterea grăsimilor sanguine, favorizează tulburările de ritm cardiac și scade capacitatea de transport al oxigenului în sânge. Prin toate aceste efecte fumatul crește incidența atacului de cord de 3-4 ori.

◆ **hipertensiunea și accidentele vasculare**

◆ **boli ale arterelor membrelor inferioare**

◆ **emfizem**. Fumul de țigară duce la pierderea elasticității alveolelor pulmonare (sacii cu aer) și chiar la distrugeri ale acestora.

◆ **cancer pulmonar, de gură și de gât**

◆ **bronșita cronică**

◆ **cancer de col uterin și de vezică urinară**

Fumatul favorizează și cancerul de **rinichi** și de **pancreas**.

◆ **ulcerul peptic și reflexul esofagian**

◆ **boli dentare și ale gingiei**

◆ **osteoporoza**

◆ **scăderea libidoului**

CIREȘELE - UTILE ÎN CURA DE DEZINTOXICARE

Cireșele conțin vitamine, minerale, oligoelemente și levuloză (zahăr asimilat de către diabetici). **Au următoarele proprietăți terapeutice:** ▼ depurative puternice ▼ remineralizante ▼ energizante ▼ antiinfecțioase ▼ sedative ▼ laxative ▼ antireumatismale.

Se recomandă în: artrită, gută, hepatită, litiază renală și biliară, fermentații intestinale, constipație, demineralizare.

Una sau două zile de cură de cireșe (exclusiv) reprezintă o cură de dezintoxicare excelentă.

În uz extern, cireșele strivite, aplicate pe frunte, sunt eficiente contra migrenelor.

MEDICUL VĂ RĂSPUNDE!

■ **B. K., 32 ani, Arad**. Simptomele pe care le prezentați - apatie, energie scăzută, tristețe - denotă o depresie. Cauza depresiei este incomplet înțeleasă, dar unele cazuri par să fie asociate cu nivele scăzute ale unor neurotransmițători cerebrali.

Ceea ce trebuie să faceți, în primul rând, este să vă odihniți. Luați-vă măcar două săptămâni de concediu și plecați, undeva, departe de Arad. Trebuie să vă desprindeți complet de ritmul zilnic, să ieșiți din mediul obișnuit, să lăsați deoparte toate problemele. Relaxați-vă, mâncați corect și faceți mișcare fizică. Apelați la sprijinul familiei și al prietenilor.

Dacă în aceste două săptămâni nu reușiți să scăpați de oboseala inexplicabilă, de tristețe și insomnie, apelați la sfaturile unui medic psihiatru.

Nu luați din proprie inițiativă somnifere și antidepresive.

■ **D. A., 42 ani, Arad**. Mamografia este un examen radiologic sigur, cu doză scăzută de raze X și nedureros, fiind cel mai important mijloc pentru diagnosticul precoce al cancerului de sân.

Specialiștii recomandă efectuarea primei mamografii la 30 de ani, pentru femeile ale căror mame sau surori au avut cancer de sân și la 40 de ani pentru restul femeilor. Pentru femeile cu vârsta cuprinsă între 50 și 75 de ani se recomandă mamografia, o dată la doi ani.

O autoexaminare a sânului, o dată pe lună, trebuie să devină un obicei pentru toată viața, la femei începând cu vârsta de 30 de ani și, chiar mai devreme, pentru cele cu risc crescut. Această autoexaminare trebuie făcută la o săptămână după menstruație, când modificările temporare induse de hormoni sunt minime.

■ **M. T., 56 ani, Ineu**. Hepatita B poate fi transmisă prin sânge, salivă și fecale. Pentru infectare este suficientă o cantitate mică de sânge. Și acele de acupunctură pot transmite virusul, chiar dacă au fost ținute în alcool sau compuși de amoniu. Cei care se îmbolnăvesc devin purtători „silențioși" de virus, timp de 6 săptămâni sau mai mult.

Tratamentul hepatitei B constă în: odihnă, nutriție bună, evitarea alcoolului și a altor medicamente.

Vaccinul antihepatita B poate preveni atât boala în sine cât și cancerul de ficat pe care virusul poate să-l producă ani mai târziu.

EVITAȚI EXPUNEREA EXCESIVĂ LA SOARE!

Evitați expunerea excesivă la soare, mai ales dacă aveți pielea albă. Bronzul (arsura solară) este cumulativă și reprezintă o leziune toxică ireversibilă.

Este recomandabil să nu vă expuneți la soare între orele 10,00-15,00. După o expunere excesivă la soare sau neprotejată, fără folosirea unei creme potrivite, poate apărea elastoza solară, care este o degenerare a pielii, ce debutează sub forma unor pete galbene, care se transformă în pete pigmentate ce pot da naștere modificărilor maligne.

Chiar și adolescenții pot face elastoză solară. Zonele afectate trebuie urmărite toată viața, pentru a depista semne de malignitate, în special dacă continuă expunerea la soare. Leziunea celulelor pielii de către ultravioletele solare este cumulativă și nu poate fi vindecată, ci doar prevenită progresiunea.

Expunerea la soare intensă și sporadică este mai riscantă decât expunerea mai scăzută și zilnică.

Prin urmare, nu stați mult la soare, mai ales între orele 10,00-15,00 și folosiți o cremă protectoare.

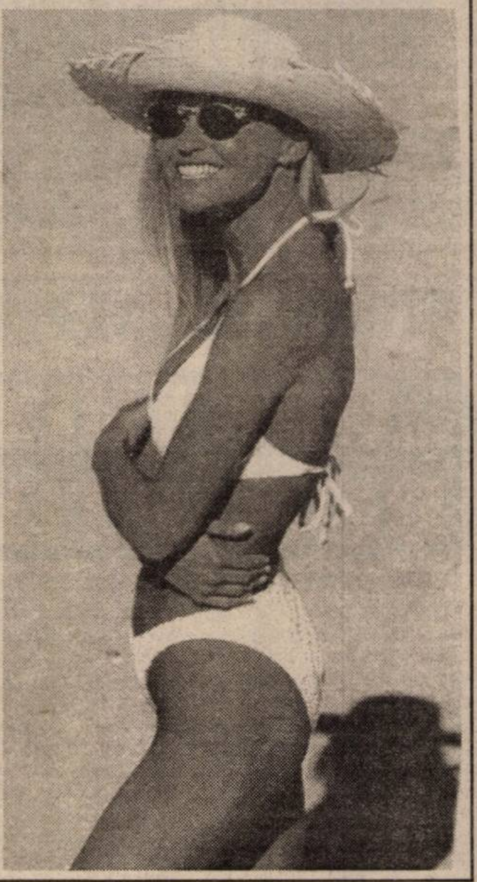

REMEDII NATURISTE

● **aloea** poate fi folosită cu succes în tratamentul arsurilor și zgârieturilor. Cel mai bun efect îl are planta proaspătă.

● **mușețelul** este folosit pentru a reduce inflamația pielii și a mucoaselor, pentru tratarea ulcerului peptic, a spasmelor gastrointestinale și a crampelor menstruale.

● **isopul** este un foarte bun expectorant și este recomandat în inflamațiile gâtului și în ameliorarea răgușelii.

● **tătăneasa** (iarba lui Tatin) este recomandată, în special în uz extern, sub formă de prișnițe, pentru a favoriza vindecarea tăieturilor, arsurilor și a altor răni. Conține alantoină, care favorizează proliferarea celulară și vindecarea. Se folosesc frunzele și rădăcinile.

● **usturoiul** poate proteja de ateroscleroză, de bolile de inimă și de accidentele vasculare, prin scăderea nivelului de colesterol și a tensiunii arteriale și prin inhibarea formării cheagurilor sanguine. Foarte eficient este usturoiul proaspăt. Gătitul nu reduce eficiența. Dar, atenție, consumul excesiv de usturoi poate produce iritații ale gurii și ale stomacului, hiperaciditate, indigestie și diaree. Poate agrava și ulcerul gastric.

● **ceapa** are aceleași efecte ca și usturoiul.

ȘTIAȚI CĂ...

● De multe ori, **acneea** este un rezultat al utilizării frecvente a cosmeticelor. Aproape toate fondurile de ten, pudrele, cremele și loțiunile au tendința să astupe porii. Ele pot fi curățate cu un astringent pe bază de alcool, dar dacă se repetă machiajul, micile coșuri rămân. Deci, dacă un produs cosmetic agravează acneea, încetați folosirea lui.

● **negii** sunt mici excrescențe care se dezvoltă încet și pot apărea oriunde pe piele. Sunt produși de virusuri și, de obicei, dispar într-un an sau doi, dar pot să reapară și să se răspândească pe alte zone. Majoritatea negilor trebuie lăsați în pace, cu excepția celor care sunt localizați pe tălpi, zona genitală sau anală sau în alte zone în care negii sunt mereu „deranjați". În acest ultim caz este nevoie de consultul unui medic dermatolog.

● **argila**, prin compoziția sa are acțiune remineralizantă, reechilibrantă și antitoxică. Ea se poate folosi atât pe cale internă, cât și pe cale externă.

● persoanele cu risc crescut de a face **diabet zaharat** sunt: cele care au istoric familial de diabet, femeile cu istoric de diabet gestațional, femeile gravide, cele care au născut un copil de peste 4.000 g, persoanele obeze, cele cu hipertensiune arterială, cele care au lipide sanguine cu valori anormale etc.

ACTUALITĂȚI MEDICALE

● *Ecografia tridimensională - o cale de a afla dacă bebelușul seamănă cu părinții*

Una dintre cele mai noi descoperiri este ecograful tridimensional, un aparat care detectează, încă din primele luni de sarcină, gradul de asemănare al bebelușului cu părinții. Noul ecograf a fost prezentat la primul Congres Național de Ultrasonografie, care s-a desfășurat, de curând, la București și la care au luat parte șase sute de medici din toate colțurile țării. "Realizările cele mai spectaculoase sunt în domeniul obstetricii, unde se poate vedea capul fătului și posibilele malformații, cum ar fi degetele lipsă sau picioarele mai scurte", explică prof. dr. Gheorghe Jovin, șeful laboratorului ultrasonografie de la Spitalul Fundeni. Aparatul mai poate diagnostica malformațiile inimii încă din perioada intrauterină și în unele cazuri se pot face și intervenții chirurgicale asupra fătului, ghidate tot prin ultrasonografie. Un astfel de ecograf costă peste 300.000 de dolari și numai cîteva centre din România îl au în dotare.

● *Cremele de protecție solară nu sunt suficiente pentru evitarea cancerului de piele*

Cremele de protecție solară trebuie asociate cu alte mijloace de protecție pentru a aevita riscul apariției cancerului de piele, estimează Organizația Mondială a Sănătății (OMS). Utilizarea cremelor solare, al căror rol este recunoscut în ceea ce privește protecția în cazul expunerii la soare nu trebuie să fie decît unul dintre elementele unui ansamblu de măsuri împotriva razelor solare, se arată în comunicatul OMS. Printre aceste măsuri, experții OMS includ în primul rînd evitarea expunerii la soare între orele 10.00 și 15.00 și purtatul unor veșminte ușoare, mai ales în cazul copiilor, asociat cu folosirea unei creme cu indice de protecție de peste 15. Experții OMS s-au reunit săptămîna trecută la Lyon pentru a realiza o sinteză generală a tuturor studiilor privind cremele solare. Concluzia a fost că asocierea mai multor mijloace de protecție este absolut necesară, pentru că eficacitatea cremelor nu este dovedită decît în cazul celui mai frecvent cancer al pielii (carcinomul spinocelular). Cremele nu au practic nici un efect în cazul altor tipuri de cancer de piele, cum ar fi melanomul malign.

● *O tehnologie din "Războiul stelelor" este folosită împotriva cancerului la sân*

O tehnologie pusă la punct în urmă cu zece ani în cadrul proiectului american antirachetă supranumit "Star Wars" a fost folosită cu succes pentru distrugerea tumorilor canceroase la sîn, a anunțat, Massachussets Institute of Technology (MIT). Laboratorul MIT din Boston dezvoltase, cu ajutorul unei finanțări a Air Force, o tehnică ce permite concentrarea extremă a microundelor, în vederea unei eventuale apicații militare în spațiu. Proiectul "Războiul stelelor", o idee dragă lui Ronald Reagan, a fost abandonat, iar MIT a căutat alte aplicații pentru această tehnică inovatoare. Unul dintre savanții laboratorului, dr. Alan Fenn, s-a gîndit să folosească microundele foarte concentrate pentru a distruge celulele canceroase din sîn. Șapte paciente au fost tratate în acest fel (20 de minute de "bombardament" cu microunde) și o săptămînă mai tîrziu tumorile se reduseseră cu cel puțin 50 la sută.

Pagină realizată de dr. MARIA FILIMON

PROCTOLINE

CENTRU MEDICAL PROCTOLOGIC
oferă posibilitatea tratării:

HEMOROIZI FISURI ANALE

și alte probleme legate de acest subiect!
*Actualmente există posibilitatea tratării acestor afecțiuni **fără operații!***
Tratament de scurtă durată, ușor.

APARATURĂ MEDICALĂ MODERNĂ EXCLUSIVĂ

RESPONSABILITATEA DEPLINĂ A REZULTATELOR

Timișoara: 056-221.219

București: 01-311.19.69
Baia Mare: 062-220.103, Iași: 032-145.633 (4508743)

Concurs Mc Donald's - Adevărul Tineret

FOTBAL CU MASCOTA SHOW-ULUI ȘI MULTE PREMII...

Sâmbătă, la prânz, restaurantul **Mc Donald's** și ziarul **Adevărul** i-au provocat pe tinerii prezenți în incinta ștrandului la un inedit concurs desfășurat chiar în fața terasei recent inaugurate a restaurantului Mc Donald's. Astfel că după o serie de concursuri, printre care și un inedit meci de fotbal între cei prezenți, redactori ai ziarului Adevărul, directorul restaurantului Mc Donald's, Radu Husar și mascota companiei au decis să fie premiați următorii: **Cristian Borcoș, Cici Mareș, Tudor Tomșa, Cătălin Cornea, Gabriel Sălăjan, Ciprian Mărginean și Sebastian Ifrim**. După ce toți participanții la sărbătoarea **Mc Donald's - Adevărul** și-au primit premiile, a urmat poza de grup, în care elementul de animație a fost mascota show-ului **Adevărul - Mc Donald's**.

S. GHILEA

Câștigătorii concursului Mc Donald's - Adevărul

Foto: ONORIU FELEA

CURSA CU OBSTACOLE SPRE UN LOC DE MUNCĂ

Mai sunt puține zile până când o nouă serie de absolvenți vor susține examenul de bacalaureat. Apoi, piața locurilor de muncă va fi luată cu asalt de tinerii care doresc să-și găsească un loc de muncă, ceea ce nu e deloc ușor. „Biroul de ocupare" din cadrul Agenției Județene de formare profesională pune la dispoziția celor interesați mai multe oferte, dar cu toate acestea este extrem de dificil să-ți găsești un loc de muncă.

● PASIUNILE CONTEAZĂ DIN CE ÎN CE MAI PUȚIN

Ocupați cu pregătirea examenului de bacalaureat, tinerii își fac tot felul de planuri despre ce vor face imediat după terminarea liceului. Majoritatea celor cu care am vorbit se îndreaptă spre meserii și facultăți de pe urma cărora **„iese banul"**. Foarte puțini sunt cei care își aleg viitorul după pasiunile pe care le au. **Adina Müler** consideră că **„facultatea e o idee foarte bună. E important să faci o facultate, mai ales că în ziua de azi îți găsești greu un loc de muncă. Cu o facultate cred că ai ceva mai multe șanse. Deși am auzit că nici ea nu poate să-ți garanteze că vei profesa în domeniul ales."**

Printre meseriile cele mai căutate de către tineri, evidențiem: **agenți de asigurare, operatori pe calculator, muncă de secretariat și meseriile ce țin de partea auto (tinichigiu, mecanic, electrician)**. În aceste domenii sunt oferte destule. De cealaltă parte, cele mai puțin căutate meserii sunt: **confecționerii de îmbrăcăminte și încălțăminte, strungari (prelucrători prin așchiere) etc**. Să mai menționăm faptul că în perioada sezonului estival căutate sunt profesiile de ospătar și barman. Asta și pentru că studenții sunt în vacanță, iar aceste locuri de muncă aduc pe lângă salariu și mult căutatul **ciubuc**. Tinerii care sunt dornici de un câștig imediat se îndreaptă spre locuri de muncă unde **„mai pică ceva pe lângă salariu. Știți vorba - dacă nu curge, picură."**, așa cum ne spunea **Alexandru Micu**, elev în clasa a XII-a.

● BACALAUREATUL - ULTIMUL PAS!

Evident că în timp ce părinții caută de zor un loc de muncă pentru odrasla lor, tinerii se pregătesc pentru examenul de bacalaureat, poate cel mai greu „hop" pentru mulți dintre ei. Ce înseamnă acest examen ne spune **Emil Ardelean**, elev în clasa a XII-a. **„E greu, mai ales că în timp am cam neglijat materiile de bază. Sincer, eu nu prea văd rostul bacalaureatului. Păi dacă am absolvit XII clase nu înseamnă că am trecut la toate materiile? Iar dacă tot se dă bacalaureat, atunci nu mai înțeleg de ce ne mai lovim de un examen de admitere la facultăți? Media la „bac" nu ar putea fi un criteriu la admitere? Eu intenționez ca după liceu să intru la o facultate de științe economice, iar mai apoi să mă specializez în domeniul bancar. Se câștigă bine aici dacă ești cel mai bun..."** **Corina Voicu**, crede că: **„bacalaureatul este un examen absolut necesar. După patru ani de liceu e bine să-ți verifici cunoștințele acumulate, iar la urma urmei cred că fiecare tânăr trebuie să aibă un minim de cultură."**

● ELITELE SE DUC...

Din segmentul de tineri care termină în acest an liceul sau o facultate, o parte o reprezintă elitele. Acestea nici nu se gândesc să-și caute un loc de muncă... în **România**. Tinerii în cauză aspiră fie la o bursă în străinătate, fie la șansa de a găsi un serviciu în Occident, știut fiind faptul că școala românească este extrem de apreciată peste hotare. În condițiile socio-economice actuale și dacă situația nu se va îmbunătăți, tinerii supradotați vor continua să plece din țară iar generațiile viitoare se vor axa pe profesii aducătoare de profit.

SORIN GHILEA

ȘTRANDUL „NEPTUN" „BÂNTUIT" DE REPTILE

◆ Șerpi boa, pitoni, iguane stau la... plajă!

O pasiune s-a transformat într-o afacere profitabilă. În ultima vreme, tot mai mulți arădeni simt nevoia să crească pe lângă casă diverse animale, iar unii chiar... reptile. Este și cazul **Luminiței Pânzariu** și a lui **Ioan Dologa**. Aceștia au deschis zilele trecute o expoziție inedită. Într-un cort, în incinta ștrandului „Neptun", pot fi admirați **șerpi de apă, șerpi dungați, șerpi regali din Mexic, șerpi de grâu, șerpi boa, piton regal, șarpe de casă, piton tigrat, șarpe de Florida, șarpe și iguană verde, iguană columbiană, șopârlă cu solzi groși, varan dungat sau șopârlă agama.** Pasiunea pentru reptile s-a născut după ce timp de doi ani cei doi proprietari de reptile au lucrat cu un alt pasionat în creșterea șerpilor. **Ioan Dologa**, omul care stă tot timpul în preajma cutiilor cu reptile ne spunea: **„Am fost mușcat de câteva ori de șerpi dar toți erau neveninoși. Nu țin șerpi veninoși pentru că aceștia sunt extrem de periculoși. Și nici nu puteam să fac această expoziție la ștrand dacă aveam șerpi veninoși."** Despre prețul reptilelor cumpărate de **Ioan Dologa** vă spunem că un șarpe poate costa între **250 DM și 1.000 DM.** Depinde de mărimea și specia reptilei. Șerpii au fost cumpărați din Ungaria și aduși la vamă în cutii speciale, cu certificate și pașaport...

În privința hranei, pitonul mănâncă 4-5 iepuri deodată. Șerpii de mărime mijlocie se hrănesc cu pui de găină, în timp ce șerpii mici se mulțumesc cu șoareci. În general, șerpii din expoziția de la ștrandul „Neptun" sunt hrăniți doar din două în două săptămâni.

SORIN GHILEA

Foto: ONORIU FELEA

Iguanele au aspectul monștrilor de altădată

Cea mai bună benzină.
Și ceva în plus.

La OMV îți faci plinul cu de toate! NON STOP.

Pentru că OMV înseamnă:
• benzină și motorină de cea mai bună calitate
• VIVA - un supermarket bine aprovizionat
• snack-bar și cafenea

Pe scurt, la OMV găsești... tot ce poftești.
Și ceva în plus.

Mulțumit deplin.

OMV

UEFA EURO 2000 Belgium - The Netherlands

GRUPA A

Va risca Jenei totul pe cartea atacului?

ANGLIA-ROMÂNIA

Un egal contra campionilor europeni, o înfrângere suferită în fața revelației Portugalia. Acesta este bilanțul de până acum al „tricolorilor" la Euro 2000. Ce urmează? Firesc ar fi o victorie, în dauna Angliei. De fapt, e singura alternativă a băieților noștri pentru a spera într-o calificare în sferturi. Să nu uităm că Anglia este singura echipă europeană pe care România a învins-o din '90 încoace, la turneele finale de Campionat European sau Mondial la care a participat. Deci, ascendentul moral există. Mai trebuie ca selecționerul Jenei să riște, să joace pe cartea atacului și să schimbe ceva în formula de start. Întrebarea pe care și-o pun toți suporterii „tricolori" este: **Va avea curajul să riște conservatorul Jenei?**

Trebuie să utiăm acel blestemat minut 90 al jocului cu Portugalia. Cel puțin din două motive. Unu, nu mai putem schimba nimic lamentându-ne. Doi, chiar dacă am fi făcut egal cu Portugalia, datorită victoriei Angliei în jocul cu Germania, tot de trei puncte am fi avut nevoie pentru a ne califica. Și Filipescu și Stelea, cei mai certați jucători de către căpitanul Hagi, trebuie să treacă peste resentimente și să creadă în șansa lor. La fel și Contra ori Gâlcă, cei acuzați de antrenorul Jenei la golul lusitanilor. Jucătorii au nevoie de liniște, de concentrare, pentru a pregăti așa cum se cuvine jocul cu Beckham et company.

Pentru selecționerul reprezentativei noastre acest meci poate fi ultimul. Noi nu ne dorim una ca asta, dar... Emeriç Jenei trebuie obligatoriu să schimbe ceva, să riște. Până acum, în două jocuri, „tricolorii" au vrut puțin și nu au obținut mai nimic. Cu certitudine, dacă vor vrea mai mult, vor și obține.

Nu joacă Gică Hagi. Alte bătăi de cap pentru tehnicianul nostru. Cine îl va înlocui? Alternative există. Unii spun Lupescu, dar parcă prea încetinește jocul. Alții îl văd pe Roșu, dar poate stelistul să se acopere de o asemenea responsabilitate? Nici variantele Lincar ori Hâldan nu sunt de lepădat, dar parcă tot Adi Mutu e cel mai vizat pentru acest post. Chiar dacă Jenei s-a certat cu milanezul nostru, el trebuie să treacă peste orgolii și să-i ofere lui Mutu, poate, șansa vieții lui. O altă modificare în echipa de start ar putea fi Fl. Petre, în locul unui „englez", Dan Petrescu, care pare blazat și obosit după un sezon aglomerat. Între buturile României ar putea apărea Bogdan Lobonț, pentru că Stelea a greșit la ambele goluri încasate de noi la aceste „europene".

Să sperăm că „tricolorii" vor întinde hora bucuriei pe gazonul arenei „Communale" din Charleroi, după meciul împotriva Angliei

Antrenorul Jenei va alege din lotul de 21 (Hagi e suspendat și nu intră în „cărți" pentru postul de titular), acei 11 băieți, care crede el că ne vor scoate în stradă în această noapte, pentru a sărbători accederea în „sferturi". Selecționerul e optimist: **„Știu că trebuie neapărat să câștigăm. Vom juca ofensiv, dar nu vom neglija nici apărarea. Am declarat că vom învinge Anglia și o vom face. În rest, depindem și de portughezi..."**

De partea cealaltă, englezii se și văd în „sferturi", victoria împotriva Germaniei fiind imboldul spre titlu european în accepțiunea presei britanice. Selecționerul Kevin Keegan nu va opera, mai mult ca sigur, nici o modificare în echipa de start, deoarece echipa care câștigă nu se schimbă. Tehnicianul englez a declarat înaintea jocului de la Charleroi: **„România este o echipă periculoasă, dar fără Hagi forța ei de atac se reduce considerabil. Chiar dacă prindem o zi mai slabă, nu văd cum am putea pierde. Important e că am bătut Germania. Nu cred că putem rata calificarea."**

Partida ce se va desfășura pe stadionul „Communale" din Charleroi (capacitate 30.000 de locuri), în această seară, de la ora 21,45 (în direct pe TVR 1), va fi arbitrată la centru de elvețianul Urs Maier.

Formații probabile

Anglia: Seaman-G. Neville, Keown, Campbell, P. Neville-Beckham, Ince, Scholes, Wise-Shearer, Owen.

România: Lobonț (Stelea)-Contra, Gică Popescu, Filipescu, Chivu-Fl. Petre (Dan Petrescu), Gâlcă, Mutu (Lupescu), D. Munteanu-Ad. Ilie, V. Moldovan.

DANIEL SCRIDON

Se decide soarta campionilor

PORTUGALIA - GERMANIA

Astăzi, încleștarea dintre Portugalia și Germania va da răspuns marelui semn de întrebare: cine va însoți echipa lusitană în sferturile de finală? Aceasta întrucât „naționala" lui Humberto Coelho, acumulând șase puncte, este deja calificată în următoarea fază a competiției. La Rotterdam, prin urmare, meciul este important doar pentru actualii campioni continentali. Germanii sunt obligați să-și respecte blazonul, absența din sferturi echivalând cu un fiasco al trupei lui Ribbeck. Și totuși, nu ar fi exclus să asistăm la acest lucru, deoarece forma nemților este departe de cea „tradițională", iar indisponibilitatea lui Bierhoff (accidentat) cântărește greu. Avantajul contracandidatei noastre poate veni din altă parte. Portughezii nu mai au o motivație deosebită, gândul lor fiind deja la meciul următor. Sperăm, oricum, ca rezistența lui Figo și a coechipierilor să fie cât mai puternică și România să treacă (dacă este posibil, clar) de Anglia. Ar fi frumos ca „naționala" noastră să se „strecoare" între cele mai bune teamuri ale Europei, iar partidele să se desfășoare corect, sportiv, cu ambiție. Revenind la gruparea germană, să spunem că, după primele două partide, criticile nu au ocolit-o. În fapt, ea riscă o contraperformanță neobișnuită, printr-un joc ce nu o caracterizează. Una peste alta, indiferent de deznodământ, un lucru este de dorit, pentru toate componentele grupei A - nerepetarea regretabilelor incidente de la Charleroi, dintre suporterii englezi și germani. Fotbalul trebuie să rămână fotbal!

Vidigal și Rui Costa ar putea face viață grea jucătorilor germani

În partida programată cu începere de la ora 21,45 se profilează următoarele formații - standard:

Portugalia: Baia - Dimas, Jorge Costa, Couto, Secretario (Abel Xavier), Bento, Vidigal, Rui Costa, Figo, Joao Pinto, Nuno Gomes.

Germania: Kahn - Babbel, Matthaus, Nowotny, Deisler, Hamann, Jeremies, Ziege, Scholl, Jancker, Kirsten.

ADRIAN HĂRȚĂU

Grupa B

„Azzurii" și-au respectat blazonul

ITALIA - SUEDIA 2-1 (1-0)

Aseară prima grupă care și-a încheiat partidele la EURO 2000 a fost cea a țării gazde, Belgia, a Italiei, Turciei și Suediei. La Eindhoven, pe stadionul „Philips" s-au aflat față în față selecționatele Italiei și Suediei. Motivația pentru acest ultim joc a fost total diferită în cele două tabere. Italienii, calificați după primele partide jucate, 2-1 cu Turcia și 2-0 cu Belgia au abordat partida cu o echipă care a suferit numai puțin de opt modificări față de formula de bază. Nordicii, obligați să învingă pentru a putea spera la calificare au încercat o formulă cât mai ofensivă, pe final forțând chiar cu patru atacanți. Nu a fost însă suficient, elevii lui Dino Zoff dovedindu-și maturitatea și impunându-se pe merit. Italia merge în sferturi, Suedia acasă.

În prima repriză se observă clar intențiile celor două echipe, italienii cedând deliberat inițiativa și preferând arma contraatacului. Suedezii nu stau pe gânduri și trec pe lângă deschiderea scorului, lovitura de cap a lui Mjallby fiind respinsă de Di Livio de pe linia porții, iar Ljungberg negăsind spațiul porții din careul mic. „Azzurii" contraatacă periculos și după ce Montella nu reușește în două rânduri să-l învingă pe Hedman, deschid scorul, în minutul 39, când Di Biagio reia imparabil sub bară o centrare a lui Del Piero.

Alessandro Del Piero și-a demonstrat clasa printre fundașii suedezi

Repriza secundă arată echipă suedeză dornică de egalare, atacând cu toate liniile, dar nereușind să-l învingă pe Toldo, până în minutul 76, când Larsson bine angajat în adâncime restabilește egalitatea. Lovitura de grație o dă însă Del Piero, în minutul 87, în urma unui contraatac școală.

Arbitrul portugez Melo Pereira a condus formațiile:

Italia: Toldo-Ferrara, Negro, Iuliano (min. 46 Cannavaro), Maldini (min. 40 Nesta) - Di Livio (min. 64 Fiore), Di Biagio, Ambrosini, Pessotto - Del Piero, Montella. **Antrenor:** Dino Zoff.

Suedia: Hedman - P.Andersson, Mellberg, Bjorklund, Gustafsson (min. 74 K, Andersson) - Mild, Svensson (min. 56 Alexandersson), Mijallby (min. 51 D. Andersson) - Ljungberg, Larsson, Osma-novski. **Antrenor:** Tommy Söderberg.

DACIAN TODUȚA

Hakan Sukur trimite „dracii roșii" în iad

TURCIA - BELGIA 2-0 (1-0)

Aseară pe arena „Roi Baudoin" din Bruxelles, Turcia a predat o lecție de fotbal reprezentativei Belgiei, care în urma înfrângerii cu 2-0 va privi din tribune următoarele dueluri de la EURO 2000. Organizatori ai competiției alături de Olanda, belgienii erau marii favoriți ai acestei întâlniri, însă s-au lovit de o echipă turcă extrem de motivată.

Primele minute de joc găsesc selecționata Belgiei în atac, E. Mpenza - în două rânduri - și Nilis ratând deschiderea scorului. „Reduta" turcilor rezistă cu brio până în minutul 24, când „diavolii roșii" vor marca prin Mpenza, însă, la semnalizarea asistentului român Nicolae Grigorescu, golul este anulat pe motiv de offside. După această fază acțiunile belgienilor se sting și Turcia își arată colții pe contraatac. Hakan Sukur este blocat în ultimul moment de portarul De Wilde (min. 30), Okan lufteaza din 6 metri după o așezare a lui Sukur, pentru ca Arif să nu finalizeze o acțiune personală în forță, în minutul 38. „Centralul" Nielsen se accidentează și îi predă fluierul austriacului Gunther Benko, care prelungește prima repriză cu două minute. Timp suficient pentru turci de a înscrise primul gol al întâlnirii prin „noarul" Hakan Sukur, care profită de o bâlbâială în lanț a staticei apărări belgiene, 1-0.

Evoluând pe teren propriu, elevii lui Waseige sunt obligați să atace cu toate liniile dar atacantul de culoare E. Mpenza este imprecis la finalizare.

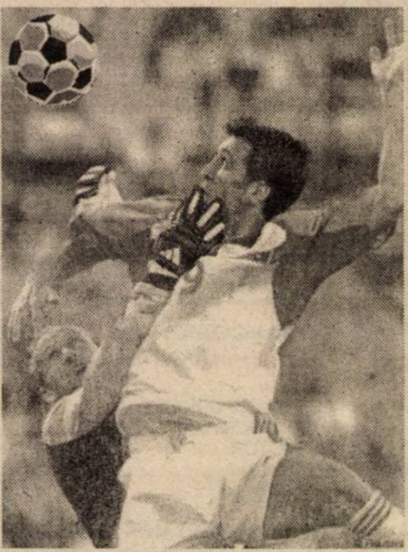
Hakan Sukur îl depășește în săritură pe De Wilde și înscrie primul gol

Și cum în fotbal ratările se răzbună, pe un contraatac „de manual", Suat pătrunde în vitează spre poarta Belgiei, pasează la întâlnire pentru Hakan Sukur care nu iartă, 2-0. Deși vor avea în teren trei atacanți „dracii roșii" nu vor găsi drumul spre gol, speranțelor lor năruindu-se definitiv în minutul 84, când portarul De Wilde îl faultează dur pe Arif și vede cartonașul roșu. În superioritate numerică, „otomanii" se apără exact și reușesc o performanță deosebită, prima victorie la un turneu final și calificarea în cele mai bune opt echipe ale Europei.

Formații: Turcia: Rustu-Ogun, Alpay, Fatih, Tugay (min. 37 - Taifur) - Taifun, Okan (min. 77 - Ergun), Suat, Abdullah - Arif (min. 86 - Osman), Hakan Sukur.

Belgia: De Wilde - Deflandre, Staelens, Valgaeren, Van Kerchoven - Verheyen (min. 63 - Strupar), Wilmots, Vanderhaege, Goor (min. 59-Hendrikx) - Nilis (min. 75- De Bilde), E. Mpenza.

CĂLIN MNERIE

CLASAMENT FINAL

1. Italia	3	3	0	0	6-2	9
2. Turcia	3	1	1	1	3-2	4
3. Belgia	3	1	0	2	2-5	3
4. Suedia	3	0	1	2	2-4	1

CUPA UEFA - INTERTOTO

Rezultate înregistrate, sîmbătă și duminică, în prima manșă a turului întîi al Cupei UEFA-Intertoto:

JK Trans Narva (Estonia) - Ceahlăul Piatra Neamț (România) 2-5

Araks Ararat (Armenia) - Sigma Olomouc (Cehia) 1-2

Cwmbran Town (Țara Galilor) - Nistru Otaci (Moldova) 0-1

Dinamo Tbilisi (Georgia) - Standard Liege (Belgia) 2-2

Frolunda (Suedia) - HSK Zrinjski (Bosnia Herțegovina) 1-0

HB Torshavn (Insulele Feroe) - Tatabanya (Ungaria) 0-4

ASK Linz (Austria) - Hapoel Petah-Tikva (Israel) 2-1

Leiftur (Islanda) - Lucerna (Elveția) 2-2

MyPa Myllykoski (Finlanda) - Neuchatel Xamax (Elveția) 1-2

University College Dublin (Irlanda) - Velbajd Kiustandil (Bulgaria) 3-3

Floriana La Valletta (Malta) - Stabaek (Norvegia) 1-1

Zaglebie Lubin (Polonia) - Vilaș (Azerbaidjan) 4-0

Glenavon (Irlanda de Nord) - Slaven Belupo (Croația) 1-1

Nea Salamina Larnaca (Cipru) - Vllaznia Shkoder (Albania) 4-1

Dnepr-Transmaș Mogilev (Belarus) - Silkeborg (Danemarca) 2-1

Cibalia Vinkovci (Croația) - Obilici Belgrad (Iugoslavia) 3-1

Pelister (Macedonia) - Hobscheid (Luxemburg) 3-1

NK Primorje (Slovenia) - Westerlo (Belgia) 5-0

OD Dukla Trencin (Slovacia) - FC Dinaburg (Letonia) 0-0

MEDALII PENTRU TENISUL DE MASĂ ARĂDEAN

Sâmbătă și duminică s-au desfășurat la Bistrița, Campionatele Naționale de tenis de masă pentru juniorii I. Reprezentanții CSM Conar Arad au obținut rezultate de marcă, astfel: Adrian Dodean - argint la simplu băieți, Lucia Bălaș, Valeria Borza - aur la dublu fete, Lucia Bălaș - argint la dublu mixt, alături de Ciprian Romonczi (Bistrița), Adrian Dodean - bronz la dublu băieți, alături de același Ciprian Romonczi.

Evenimentul major îl va constitui Campionatul European de la Bratislava, din luna iulie, unde clubul arădean va alinia sportivii Dana Dodean și Adrian Dodean.

A. HĂRȚĂU

EURO STIL

Angajează

CONTABIL ȘEF

Cerințe:
- studii superioare de specialitate (contabilitate și informatică de gestiune)
- vârsta max. 35 ani
- dorință de muncă

Se oferă:
- un loc de muncă stabil într-o firmă în ascensiune
- oportunitatea perfecționării profesionale
- salariu motivant

C.V. + Poză se depun la sediul firmei, Complex Podgoria nr. 1-3, etaj I, până la data de 24.06.2000.
Vor fi luate în considerare doar C.V-urile care corespund cerințelor postului.

(1420738)

MANITOBA TEX ARAD

Is the leading T-shirt Printing and Manufacturing Company in Romania we work 100% Export to Brandlabels and Retailers.
We are looking for:

- Textil Eng. For Production Planning
You should have experience in this field and like to work in a young team.

- Production Assistent for Screen Printing
with 7 automatic T-shirt printing machines we are one of the largest Printing company in Europe.
You should have technical interrest and maybe some experience, but not needed.
For both position good english communication is necessary.
Aplication to - Str. Ursului, no. 21. Arad, phone 057-250505, fax 057 - 281322
E-mail: administration manitoba@inext.ro, Attn. Lorena & Anca.

(1515307)

S. C. „REȘAPARE ȘI REPARARE ANVELOPE" S. A. ARAD

Str. Câmpul Liniștii nr. 5, tel/fax 057-247481 sau 247485

Organizează licitație pentru valorificarea de utilaje, subansamble, piese, deșeuri, fier vechi, deșeu aluminiu, deșeu cupru, motoare electrice trifazate, rezervoare aer industrial 12 m. c., balanțe semiautomate și analitică, pompe hidraulice, cilindri hidraulici, pompe recirculare, etuvă, aparatură încercări laborator, robineți și ventile etc...

Licitația se organizează în fiecare zi de marți și joi, orele 10,00, la sediul societății, începând cu data de 27.06.2000, până la epuizarea stocului.

Informații suplimentare la sediul societății sau la telefon 057-247481 sau 247485 între orele 8,00-16,00, persoana de contact ing. Arion Nicolae.

(5172130)

MEDIA NET

LIDER ÎN PUBLICITATE ÎN ARAD

Angajează

Director executiv (Cod DE 101)

Cerințe:
- studii superioare
- cunoștințe operare PC (World, Excel, MS Acces, Internet)
- disponibilitate pt. program prelungit
- dinamic, capacități deosebite de comunicare
- experiență în conducere minim 3 ani
- limba engleză - scris, citit
- vârsta maximă 35 ani
- carnet de conducere

Jurist (Cod J 001)

Cerințe:
- studii superioare
- cunoștințe operare PC
- experiență minim 3 ani
- vârsta maximă 28 ani
- carnet de conducere categoria B

Director economic (Cod CE 001)

Cerințe:
- studii superioare de specialitate
- cunoștințe bune de contabilitate
- cunoștințe operare PC (World, Excel)
- experiență minim 5 ani
- vârsta maximă 42 ani

Director vânzări (Cod DV 001)

Cerințe:
- studii superioare
- persoană dinamică cu inițiativă, spirit comercial și organizatoric
- limba engleză - scris, citit
- cunoștințe operare PC
- disponibilitate pentru program prelungit și depasări în teritoriu
- vârsta maximă 32 ani
- carnet de conducere categoria B

Se oferă -un mediu de lucru dinamic și motivațional, șansele unei cariere profesionale de excepție, un cadru profesional modern, posibilități de training, salariul adecvat poziției ocupate.

Dacă sunteți interesat trimiteți o scrisoare de motivație însoțită de CV-ul dvs., menționînd codul postului pentru care aplicați până la data de 22.06.2000, la numărul de Fax: 057/210545.

Nu se iau în considerare CV-urile trimise după această dată.
Aspectul documentelor solicitate și creativitatea prezentării vor fi un mijloc de preselecție.

Interbrew

unul din liderii mondiali în domeniul berii angajează pentru
Compania de Distribuție Național

Hopfen König — Bergenbier — STELLA ARTOIS

REPREZENTANT VÂNZĂRI

orașul ARAD, județul ARAD

Responsabilități:
- Dezvoltarea/creșterea vânzărilor din zona de activitate;
- Lărgirea distribuției pentru produsele companiei;
- Construirea și menținerea unei imagini pozitive, creșterea vizibilității mărcilor Interbrew la punctele de vânzare;
- Implementarea excelentă și la timp a activităților promoționale.

Cerințe:
- Carnet de conducere;
- Spirit comercial;
- Studiile superioare și cunoașterea limbii engleze constituie un avantaj;
- Disponibilitate pentru un program flexibil și deplasări în teritoriu;
- Localizat în județul Arad.

Se oferă:
- Un mediu de lucru competitiv;
- Posibilități de training;
- Condiții de salarizare stimulative.

Dacă sunteți interesat, trimiteți o scrisoare de intenție însoțită de CV- ul dvs., menționând poziția pentru care aplicați, până la data de 1 iulie 2000, pe adresa S.C. Compania de Distribuție National S.A., str. Andrei Mureșan nr.6, Oradea, fax: 059-476.900.

activ GSM

dealer autorizat CONNEX **angajează**

ȘEF MAGAZIN Cerințe:
- studii superioare
- cunoștințe operare PC
- vârsta maximă 30 ani
- posesor permis cat.B
- domiciliu stabil în Arad

RESPONSABIL(Ă) VÂNZĂRI

Cerințe:
- studii medii sau superioare
- vârsta cuprinsă între 20-25 ani
- experiență în vânzări, cunoștințe contabilitate primară, constituie avantaj

Se oferă salariu motivant, oportunitatea dezvoltării profesionale.

Persoanele interesate vor trimite CV însoțit de scrisoare de motivație, până la data de 24.06.2000 la Fax: 057-210545.

WIENERBERGER

POROTHERM®

ACȚIUNEA PROMOȚIONALĂ A LUAT SFÂRȘIT

PENTRU COMENZI ULTERIOARE DATEI DE 14.06.2000, VĂ INVITĂM SĂ LUAȚI LEGĂTURA CU DISTRIBUITORII NOȘTRI:

EMOL	057 280 179; 092 337 937
EST TRANS CONSTRUCT	057 252 258; 092 237 792
BODIMAR IMPEX	057 270 078; 092 247 940
G.I. MOTOR	057 251 417

Durabilitate	Extraodrinară izolare termică
Sistem complet de cărămizi,	Importante economii de
buiandrugi, planșee	manoperă și materiale.

(1420423)

INTERAMERICAN

ROMANIA INSURANCE COMPANY S.A.

VIAȚĂ - BUNURI - COLECTIVE - AUTO - CARGO

S.C. INTERAMERICAN S.A. SOCIETATE DE ASIGURĂRI

ANGAJEAZĂ:

- UNIT MANAGER
- ASISTENT MANAGER
- INSPECTOR ASIGURĂRI
- CONSULTANȚI ASIGURĂRI VIAȚĂ

Pentru agenția ARAD și subagenția LIPOVA.

CONDIȚII:

Vârsta: 25 - 50 ani

Studii: - superioare pentru UNIT MANAGER și ASISTENT MANAGER

- medii pentru INSPECTOR ASIGURĂRI ȘI CONSULTANȚI

Relații la tel. 213413/213366 pt. ARAD
095-604175 pt. LIPOVA.

(5550507)

ASTRAL GRUP

COPIATOARE - CALCULATOARE - IMPRIMANTE - ACCESORII - CONSUMABILE

Office equipments

FIRMA SPECIALIZATA IN ECHIPAMENTE DE BIROTICA

ANGAJEAZĂ

DIRECTOR DE VÂNZĂRI

CONDITII:
1.STUDII SUPERIOARE
2.VÂRSTĂ MAX. 35 ANI.
3.STAGIUL MILITAR SATISFĂCUT.
4.CUNOSTINTE PC
5.ABILITĂTI DE COMUNICARE SI NEGOCIERE
6.POSESOR PERMIS AUTO CAT. B
7.DOMICILIUL STABIL IN ARAD
8.PREFERABIL CUNOSTINTE LIMBA ENGLEZĂ

Trimite-ti C.V. , poză , recomandări pe:
Fax: 281502, email : astral@dart.ro

CONTOARE DE APA NUMAI LA

ISO 9001 KEMA

aem

O idee excelentă ! Montat în locuința Dvs., investiția se amortizează în jumătate de an. Contoarele noastre de apă rece și caldă corespund standarelor interne și internaționale, sunt de nivel european și sunt omologate și acceptate de BRML.

La cerere, asigurăm și montarea contoarelor !

Calea Buziașului 26 TIMIȘOARA Internet: http://www.acm.ro
e-mail:Sales@aem.ro.
ARAD, magazinul „Luxten Lighting"
Str. Horia 11 TEL. 057 / 255 274

AGEXIMCO

MOTOROLA Distribuitor autorizat

- Statii radio emisie-receptie
- Sisteme de radiocomunicatii
- Proiectare retele si sisteme de radiocomunicatii
- Operator public de radiocomunicatii
- Service autorizat

Professional Radio

Professional Radio Contact & Control!

Reprezentant Arad:
Tel.: 092-318730 / 057-257879

(c.b)

INSTALATII PROMPT SERVICE SRL

Cele mai mici preturi doar la LANTUL SANEX !

LANȚUL SANEX

Vă oferă următoarele articole pentru:

- **vopsit si zugravit**: vopsele în ulei, vopsele pentru zugrăvit lavabile, semilavabile, pensule, trafaleți, bidinele, aracet, coloranți,etc
- **uz gospodăresc**: casmale, lopeți, sape, furci, cuie, sârmă, plasa gard, plasa rabit ciocane, clești, scule, mașini găurit, flexuri,etc
- **uz casnic**: mașini de spălat, boilere electrice și pe gaz, cazan baie, hidrofoare, etc
- **Instalatii electrice**: prize, întrerupătoare, cabluri conductori, tuburi PVC, becuri, doze, aplice, corpuri de iluminat
- **instalatii apă, gaz**: robineți, fitinguri, tuburi PVC, țeavă polietilenă,țeavă neagră,
- **Instalatii sanitare**: gresie, faianță, chiuvete baie și bucătărie, căzi baie, cadițe duș, vasWC, accesorii, adezivi, ciment de rostuit etc.

Doua magazine beton!!!

ARADUL NOU, Calea Timișorii 39
tel.287 340, 287 776
orar zilnic 8-18 și sâmbătă 9-13

SOCIETATE DE CONSTRUCȚII INSTALAȚII CONAR SA

Str. Bucegi Nr. 5

Angajează: * 2 INGINERI CONSTRUCTORI (CONSTRUCȚII CIVILE ȘI INDUSTRIALE)

* CONSTRUCTORI CUNOSCĂTORI LIMBA GERMANĂ (scris și vorbit) pentru lucrările de construcții din Germania - plecarea în 2 săptămâni.

Relații la sediul SC CONAR , Birou lucrări în străinătate sau la telefon 057 -289361.

(1515311)

S.C. ANTIPYR - 2000 S.R.L.

Arad, str. Gh. Doja nr. 136, tel. 057/280908, fax 057/230571

Societatea atestată pentru verificări și încărcări de stingătoare, execuție și întreținere instalații de stingere a incendiilor, ignifugarea materialelor combustibile din lemn și textile,

vă oferă variante noi de colaborare pe linia siguranței la foc:

1. Încărcarea stingătoarelor cu pulbere A,B,C cu valabilitate **5 ani,** care vă poate aduce **substanțiale economii** (reducerea cheltuielilor cu aprox. 70%);

2. Asigurarea serviciilor complete pe linia p.s.i. la obiectivele care nu au cadre tehnice specializate p.s.i. (întocmiri de documente organizatorice, planuri de intervenție, instruiri de personal, asistență tehnică de specialitate etc.);

3. Efectuarea de **expertize tehnice, cercetări de cauze de incendiu etc.;**

4. Aprovizionarea solicitanților cu **materiale și mijloace de stingere** a incendiilor (**stingătoare, furtun p.s.i., accesorii din Al, scări, echipament etc.).**

Se recomandă încheierea de **contracte de lungă durată** (transport gratuit, tarifele sunt reduse cu aprox. 5%, alte avantaje)!

N O U !!! În calitate de distribuitor autorizat **vinde stingătoare** din aluminiu cu pulbere A,B,C presurizate **cu valabilitate 5 ani;** Prețuri minime, Calitate și design deosebit!!

Pentru **comenzi, contracte, informații etc. vă așteptăm la adresa de mai sus!!!** (c.b.)

TAXI

ALCAZ COMPANY

Vă oferă un „TARIF DE EXCEPȚIE"

1890 lei/km

Angajăm TAXIMETRIȘTI cu mașini proprii, prima lună „DISPECERAT GRATUIT", *(Informații suplimentare la nr. de telefon):*

274.000 și 274.999.

SPITALUL CLINIC JUDEȚEAN ARAD

Organizează la data de 27 iunie 2000, ora 9,00, concurs pentru ocuparea unor posturi vacante și temporar vacante de asistent medical, infirmier și brancardier. Date privitoare la condițiile de participare la concurs, desfășurarea concursului, tematica de concurs se pot obține de la Biroul personal al Spitalului Clinic Județean Arad, tel. 252666, int. 277.

(1515312)

ANGAJĂRI

Angajăm tineri pentru vânzarea ziarului „Adevărul" Arad.
Asigurăm echipament de lucru. Comision 20% din vânzări.

Informații la redacția ziarului, B-dul Revoluției 81, camera 13 sau la telefonul 280904.

MATRIMONIALE

TINERE SEXY, rafinate, oferim companie și contacte intime. Informații NON - STOP la telefon 891 441 3.250/ 30 sec. (1420720)

CLUB EROTIC 2000, în Arad. FETE senzuale și sexy, oferă BĂRBAȚILOR singuri, clipe fierbinți. Companie și distracție!! Telefon 891666 tarif 7500/30 sec. (15662)

VÂNZĂRI APARTAMENTE O CAMERĂ

Vând urgent garsonieră etaj I, Calea 6 Vânători, îmbunătățită, garaj. Telefon 283906. (15680)

Vând garsonieră, et. III, Confecții. Telefon 251796, după ora 18. (14736)

Vând garsonieră bloc 123, Micălaca, parchetată, mochetată, zugrăvită, ușă schimbată la intrare, gresiată, faianțată, ocupabilă imediat; preț 8.000 DM. Telefon 094.616.265. (15831)

Vând apartament o cameră, ultracentral, occidental, 59 mp. Telefon 092 274 828. (15162)

Vând garsonieră mobilată, în zona Micălaca, str. Săvârșin bl. 173, et. IV. Informații telefon 230688, după ora 19. (15676)

Vând apartament 1 cameră, Alfa, et. II, amenajat. Telefon 257971.

Vând apartament 1 cameră, 53 mp, Alfa, 11.000. Telefon 258501. (15511)

Vând garsonieră, zonă centrală, str. Bușteni. Informații telefon 094 787 549. (15559)

VÂNZĂRI APARTAMENTE DOUĂ CAMERE

Vând apartament 2 camere semidecomandate, zona III, etaj I, garaj, 23.000 DM negociabil. Telefon 267793. (15411)

Vând apartament 2 camere, zona III mal, cf. I, semidecomandat, 72 mp, parter înalt, scurgere separată, bucătărie mărită, geamuri termopan, ușă blindată, proaspăt zugrăvit, 18.000 DM, negociabil. Telefon 092 826 592. (14600)

Vând apartament 2 camere, confort I, 2 balcoane, et. IV, PODGORIA. Telefon 255252.

Vând apartament 2 camere, îmbunătățit, Alfa, 14.000 DM. Telefon 277825, după ora 16. (15642)

Vând apartament ultracentral, 80 mp, amenajat ultramodern ca locuință de protocol. Telefon 093.452.835. (15638)

Vând urgent apartament în casă, curte, grădină, gaz, 2 camere, bucătărie, antreu + pivniță, str. V. Moga nr. 52, Grădiște. Telefon 233912, orele 8-15. (15509)

Vând apartament 2 camere, Piața Soarelui, et. IV/IV, acoperiș impecabil, 63 mp, 12.300 DM, negociabil. Telefon 243082 sau 092 294 842. (15121)

Vând apartament 2 camere, et. 8, Vlaicu. Telefon 247939; 095.415.013. (15619)

Ocazie! 13.000 DM, apartament 2 camere, semidecomandat, confort I, et. III, Vlaicu,Y-uri. Telefon 210555. (15484)

Vând apartament 2 camere, parter, Micălaca, bl. 505, str. Voinicilor, colț cu str. Zalău, multiple îmbunătățiri. Telefon 259997 sau 094.224.993. (15464)

Vând apartament 2 camere, parter Micălaca, 67 mp, 11.300 DM. Telefon 279718; 094.542.931. (15491)

Vând apartament 2 camere sau schimb cu 3 + diferență, Vlaicu. Telefon 244100. (15475)

Vând apartament 2 camere, parter, semidecomandat X22, Vlaicu. Telefon 057-245161. (15487)

Vând în Micălaca, zona 500, apartament 2 camere, baie, bucătărie, pivniță, amenajată, garaj, parter, cu scurgere seaprată de bloc, preț 20.000 DM, negociabil. Telefon 288271. (14606)

Vând apartament 2 camere, decomandat, 84 mp, îmbunătățit, Z, Vlaicu, 25.000 DM negociabil. Telefon 242430; 094.629.166. (15398)

Vând apartament 2 camere, Curtici, central, amenajat. Telefon 057/465149, după ora 20. (15574)

Vând apartament 2 camere, parchet + faianță+ gresie, cablu TV, telefon, balcon închis, Aurel Vlaicu, bl. X10, sc. B. ap. 14. (15636)

Vând apartament 2 camere, decomandate, telefon, boxă, garaj, bl. 104, sc. A, ap. 2, Micălaca, vizibil între orele 17-19. Telefon 093.455.200. (15677)

Ocazie! Vând 2 camere, Micălaca, decomandat, 13.900 DM. Telefon 270856. (15452)

Ocazie! Vând 2 camere, Vlaicu, îmbunătățiri, 9.000 DM. Telefon 253364. (15452)

Vând urgent (plec din țară) apartament 2 camere, 44 mp, cf. II, et. II, vedere spre șosea Vlaicu-Fortuna, îmbunătățit, balcon închis, telefon, cablu, gresie, faianță, bloc contoizat, evaluat la 151.000.000 lei, preț vânzare 11.000 DM. Telefon 275950, 245443. (15505)

Vând apartament 2 camere, et. V/VI, zona 300, preț 23.000 DM. Telefon 259260. (15579)

Vând urgent apartament 2 camere, cf. I, semidecomandat, et. II, zona 6 Vânători, preț 14.000 DM. Telefon 255093. (15515)

Vând apartament central, 2 camere, gresie, faianță, parchet, boxă, contorizat. Informații telefon 286068. (15529)

Vând apartament 2 camere, cf. II, parter, zona Spitalului Județean. Telefon 222784. (15527)

Vând apartament 2 camere, Podgoria, et. II, 22.500 DM. Telefon 234693. (15534)

Vând apartament mobilat, zona Vlaicu, str. Hațeg bl. 16, ap. 17. Telefon 095 782 505. (15552)

Vând apartament 2 camere, zona 300, 16.000 DM, negociabil. Telefon 261463. (15570)

Vând apartament 2 camere, ultracentral, parter, bun pentru sediu bancă, reprezentanță, etc, 25.000 DM. Telefon 210366, 210910, 094 245 572. (15596)

Vând apartament 2 camere, ultracentral, 21.000 DM. Telefon 210366, 210910, 094 245 572. (15596)

VÂNZĂRI APARTAMENTE TREI CAMERE

Vând (în 2 rate) apartament 3 camere, et. IV, Micălaca 700, fără probleme acoperiș sau schimb cu variante, parter, et. I. Telefon 219748. (15614)

Vând apartament 3 camere, îmbunătățit, garaj autorizat, Micălaca, zona 100, 22.000 DM. Telefon 221333. (15661)

Vând apartament 3 camere, zona Alfa, parțial îmbunătățit, bloc contorizat. Telefon 277369. (15713)

Ocazie! 13.500 DM, apartament 3 camere, decomandat, et. III, îmbunătățit, Alfa. Telefon 210555. (15484)

Vând 3 camere, Alfa, 2 băi, 14.000 DM. Telefon 270856. (15452)

Vând două apartamente cu 3 camere, în Falează Sud. Telefon 257805. (15727)

Vând apartament 3 camere, et. I, Micălaca, preț 19.500 DM, negociabil. Telefon 093 445 466. (15687)

Vând apartament 3 camere, central, 100 mp. Telefon 282135. (15520)

Vând apartament 3 camere, aranjat, ocupabil imediat, zona Banu Mărăcine. Telefon 253855. (15537)

Vând apartament 3 camere, 1 bucătărie, et. I, Ceahlău nr. 1. Telefon 230483. (15562)

VÂNZĂRI APARTAMENTE PATRU-CINCI-ȘASE CAMERE

Vând apartament 5 camere, parchetat, faianțat, telefon, cablu, zona Vlaicu, bl. A.35., preț 22.000 DM, negociabil. Informații telefon 514687, orele 18-20.

Vând apartament 4 camere, îmbunătățit, bl. 337. Telefon 278462; 092.726.936. (15639)

Vând apartament 5 camere, Călimănești. Telefon 092.621.405; 057 - 263789. (15476)

Vând apartament ultracentral 4 camere, asociație, contorizat, garaj, bun privatizare. Telefon 235679. (15031)

Vând urgent apartament 4 camere, Vlaicu, et. I, pivniță, garaj. Telefon 094.183.758. (15027)

Vând apartament 4 camere, la cheie, preț rezonabil. Telefon 057-242976 sau 095 783 596. (15530)

Vând apartament 4 camere, et. I, Vlaicu, 22.000 DM, negociabil. Telefon 274210. (15710)

Vând apartament 4 camere, et. I, decomandabile, bloc contorizat apă caldă. Telefon 237662. (15543)

Vând (schimb) convenabil, apartament ultracentral, 4 camere, 2 holuri, WC serviciu, 2 intrări separate, 2 balcoane, pivniță. Telefon 250857, după ora 18.

VÂNZĂRI CASE

Vând casă 3 camere, termoficată, singur în curte, garaj dublu, zonă centrală, posibil privatizare. Telefon 255252.

Vând casă trei camere, bucătărie, baie, beci, anexe, garaj dublu, grădină, gaz stradal, str. Pescăruș nr. 15. Telefon 288037. (15540)

Vând urgent 2 case din cărămidă, în aceeași curte, suprafața 1.000 mp, ocupabilă imediat, cartier Pârneava. Informații telefon 094.555.452. (14156)

Vând urgent casă mare, anexe, teren 3.000 mp pe deal, renovată 1998, Șiria, str. I. R. Șirianu nr. 171. Telefon 094 545 778. (15509)

Vând urgent casă mare, 2 corpuri, grădină cu pomi, suprafață 900 mp. Telefon 092.239.471; 256543. (f. 1420740)

Vând casă cu etaj, ultracentral, parterul privatizat - „Margo". Telefon 234862. (15257)

Vând casă Calea Iuliu Maniu, 3 camere + bucătărie, apă, gaz, ideal privatizare. Telefon 277369, după ora 17. (15713)

Ocazie! Vând urgent casă amenajată bar, str. Lalelelor, nr. 38. Telefon 092.721.469. (15722)

Vând casă mobilată, mansardată, Grădiște sau schimb cu apartament 2-3 camere + diferență. Telefon 270616; 092.275.276. (15586)

Vând casă 2 camere + dependințe, locuibilă imediat, la șoseaua principală Covăsânț, nr. 350, preț 6500 DM. Telefon 094.121.983.; (14573)

Vând vilă compusă din: cameră de zi, 2 bucătării, 8 băi, 5 debarale, 4 holuri, garaj dublu, 2 terase, mansardă, piscină. Telefon 276419. (14845)

Vând casă și teren în localitatea Zimandul Nou, nr. 159. Informații teleofn 094.608.041. (12480)

Vând casă din cărămidă 2 camere str. Nicolae Horga nr. 6, Mureșel, Aradul Nou. Telefon 261745. (15144)

Vând casă 3 camere, bucătărie, pivniță și 2 ha vie, localitatea Galșa, Podgoria Șiriei. Telefon 251355. (15196)

Vând casă în comuna ZĂRAND nr. 425, 3 camere, anexe, grădină, ocupabilă imediat. Telefon 520388, după ora 20. (15467)

Vând casă 4 camere + anexe, curte, grădină, încălzire proprie, Aradul Nou. Telefon 057 - 285958, 057 - 278908. (15417)

Vând casă str. Sibiului. Informații telefon 282451. (15720)

Vând casă în Sânicolau Mare, jud. Timiș. Informații telefon 056 - 373403 sau 056 - 370814. (15729)

Vând casă, singur în curte, 38.000 DM, negociabil. Telefon 094 837 193, 259246 seara. (15504)

Vând casă nouă, din cărămidă, centrală, pentru firmă, birouri, Piața Spitalului nr. 1. Telefon 213304. (15492)

Vând 2 case, în Pecica, lângă piață, una 7.000 DM, negociabil, cealaltă 9.500 DM, negociabil. Telefon 274210. (15710)

Vând casă, str. Horia nr. 42, localitatea Pâncota. Informații telefon 466668 sau Covăsânț 531611 int. 272. (3460161)

Vând casă de vacanță cu grădină, în Păuliș 609, sub deal. Telefon 281276. (15524)

Vând casă cu gaz și grădină, în cartierul Cadaș. Telefon 214428 sau 274072. (15563)

Vând casă în Barațca nr. 651. Telefon 095 654 381. (5172357)

Vând casă, grădină, Curtici, aproape de gară. Telefon 233146; 254375. (15630)

VÂNZĂRI SPAȚII

Vând gheretă ABC, toate dotările, vad foarte bun, 15 mp, preț 8.500 DM. Telefon 095 783 797. (15477)

Vând urgent spațiu comercial sau producție 540 mp, în comuna Șiria. Telefon 094 545 778, orele 8-15. (15509)

Vând gheretă comercială utilată, zona 300, vad comercial foarte bun. Telefon 057-242976, 095 783 596. (15530)

Vând depozit nou de 105 mp, dotat cu rampă pentru TIR și teren intravilan aferent în suprafață de 720 mp, posibilități gaz, telefon, apă. Informații telefon 094.471.908. (15549)

Vând spațiu comercial pretabil -orice, 60 mp. Telefon 264860. (14608)

Vând (închiriez) spații comerciale (producție) 2 magazine 28-30 mp, 1 hală 100 mp, toate în același loc. Telefon 092 621 961. (15548)

Vând gheretă Piața Miorița, apă, canalizare, aer condiționat, curent. Telefon 094 669 443. (15558)

Vând grajd cu anexe și teren suprafață 3000 mp (curent forță, apă rețea, posibilități gaz), la 9 km de Arad. Telefon 094.873.210; 280808. (15624)

Vând (închiriez) (schimb) spațiu comercial, bine amenajat, 150 mp, zona Alfa, str. Clujului. Telefon 092.209.665. (15644)

VÂNZĂRI TERENURI

Vindem 2600 mp, TEREN cu CASĂ, în zona străzii Andrei Șaguna. Telefon 092.364.411.

Vând 2,89 ha pământ arabil în Calea Zădăreniului și 0,55 ha pădure la Secaci. Telefon 257805. (15727)

Vând grădină intravilan 2000 mp cu 10 DM/mp, în drumul Băilor Lipova. Telefon 236218. (15551)

Vând teren intravilan, 1.500 mp, Arad, Grădina Poștei 305, preț 7 DM/ mp. Telefon 289546, 094 647 604. (15548)

Vând loc de casă în Miniș, 2.357 mp, curent, acces auto, central, terasat, preț la înțelegere. Telefon 095 623 679. (15562)

Vând teren intravilan 625 mp, posibilități apă, curent, gaz. Telefon 230483. (15562)

VÂNZĂRI AUTO

Vând motoare: Diesel, Golf, Passat, Kadet, Escort, Nisan 1,8i, Record 2,3, LT 28, Tranzit 2,5; chiuloase: Ford Sierra 2,3, Fiat Uno, Fiat Tipo, diverse telescoape Golf, Pasat, Opel, etc.; și alte piese de schimb. Telefon 466530; 094.872.611. (15692)

Vând Dacia 1310, fabricație 1985, 1700 DM. Telefon 289432; 221912 int. 180.

Vând Opel Astra 1,7 TDi combi, fabricație 1993, persoană fizică, preț 10700 DM, negociabil. Telefon 092.916.365. (15616)

Vând W Pasat 1,9 TDi combi, fabricație 1994, persoană fizică, preț fix 14.300 DM. Telefon 092.344.865. (15616)

Vând Ford Mawrik (Nisan II), 1995, 2 uși, negru, stare excepțională. Telefon 092.209.665. (15644)

Vând Passat CL Combi 1,6D, an 1992, înmatriculat. Telefon 094 566 859. (15471)

Vând urgent Fiat Tipo 1,7 D, înmatriculat, 1990, stare perfectă, 5.900 DM. Telefon 057 - 277575; 094.856.975. (15432)

Vând mixt camion cabină dublă Mercedes 207 Diesel. Telefon 094.222.432. (15400)

Nu-ți mai fă griji, CAUCIUCURILE de care ai nevoie, sunt la mine, IEFTINE și BUNE, toate dimensiunile, cu garanție, aduse din GERMANIA. Telefon 259339; 094.706.321. (14617)

Vând BMW 730 IA, an fabricație 95, preț 30.000 DM. Telefon 095 417 171. (f. 1420549)

Vând motoretă Zundap, 3 viteze, preț 5.500.000 lei. Telefon 263222. (15422)

Vând combină Claas Compact 25, masa de 2,1 m, motor benzină, ca nouă, 4.500 DM, negociabil. Telefon 094 361 672. (15451)

Vând talon Dacia 1300, 1980, CIV, motor cutie viteză roți rezervor, piese schimb, 700 DM negociabil. Telefon 094.773.757. (15695)

Vând coasă rotatviă mecanică, diferite mărimi, motocositoare și alte utilaje agricole. Telefon 095.434.753. (0363900)

Vând camion Roman 16256 de mare volum (100 mc), stare perfectă. Telefon 563057; 562419, Lipova. (15453)

Vând autoturism 960 cmc marca Seat Fura. Telefon 094.617.925. (3172353)

Vând combină Klass masa 2,20 stare foarte bună. Telefon 095.634.504. (15681)

Vând Peugeot 305 SRD, an fabricație 1987, Diesel, stare bună, închidere centralizată, servo direcție, preț 5.000 DM. Telefon 246679, . (15706)

Vând TV Izotermă roți duble, motor Brașov, preț 3500 DM. Informații localitatea Rănușa, nr. 128. (3039686)

Vând rulotă Felicia + CIV. Lipova, telefon 561618. (5172356)

Vând autoturism BMW 524 T.D. cu multe piese de schimb. Informații telefon 094.608.041. (12480)

Vând ieftin Dacia 1300, fabricație 1980. Telefon 264892 sau 094.478.639. (15316)

Vând Opel Astra-Club, an 1994, 1600 cmc, benzină, înmatriculat, preț 8.700 DM, negociabil. Telefon 094.544.832. (15304)

Vând Opel Kadet Diesel, 4 uși, 1986, stare excepțională, preț 5.500 DM negociabil. Telefon 094.541.230; 057 - 211804. (15417)

Vând autoutilitară WV-MAN 8150, an fabricație 1985, sarcină utilă 3,5 tone și autoutilitară Mercedes an fabricație 1980 sarcină utilă 2,7 tone. Telefon 563008 sau 094.580.961. (5172355)

Vând Dacia 1300 (1989). Telefon 273649, 272612. (15500)

Vând Subaru 4x4, cutie automată, geamuri, oglinzi electrice, servo, central, înscris p.f., an 1988, motor 1,8, 4.000 DM. Telefon 535140. (15506)

Vând remorcă ARO (Remo 1000), stare excelentă: Informații telefon 463517. (0363254)

Vând Dacia 1310, an 1996, preț 3.750 DM. Telefon 267426 sau 093 512 516. (15549)

Vând Dacia 1300, stare perfectă, 1.300 DM, negociabil. Telefon 288346. (15528)

Vând elevator auto, hidraulic, ridică 3 to. Vârfurile telefon 094 832 969. (0346113)

Vând rulotă turistică de Salonta. Telefon 212832 sau 095 520 477. (15567)

Vând camion Gazz turbo Diesel, stare excepțională; Renault 18, an fabricație 1984, în stare bună. Telefon 094 787 549. (15559)

Vând Iveco 49.10, 1988, înscris, util 2,5 to, volum 16 mc, 10.500 DM. Telefon 094 557 948. (15553)

VÂNZĂRI ELECTRO

Vindem VITRINE FRIG, CAMERE FRIG, DULAPURI FRIG. Telefon 281384, orele 8-18. (14765)

OCAZIE! Puteți economisi bani și timp cumpărând frigorifice (FRIGIDERE, CONGELATOARE, COMBINE, LĂZI), ieftine și de calitate germană cu garanție. Telefon 259339; 094.706.321. (14617)

STOP!!! STOP!!! Reduceri de preț până la 50%, la MAȘINILE de SPĂLAT AUTOMATE din GERMANIA. Sunați NON STOP, telefon 094.706.321; 259339. (14617)

Vând ieftin VIDEOURI cu telecomandă, import occident. Telefon 259339; 094.706.321. (14617)

ATENȚIE!!! Sub prețul pieții, vindem TELEVIZOARE COLOR, import GERMANIA, cu facilități aferente. Merită văzute și cumpărate! Telefon 259339; 094.706.321. (14617)

Vând TV color, en gros, en detail, prețuri de la 900.000 lei, garanție. Telefon 289456; 092.239.242.

Vând COMPUTER 486 complet, pe arhitectură Scazi, execelent, prețuri mici. Telefon 280260. (15486)

Vindem diferite televizoare color, stereo, prețuri convenabile. Telefon 280260. (15486)

Ocazie unică! Vindem FRIGIDER cu CONGELATOR LG Electronic, nou, sigilat, cu dozator pentru apă rece; CONGELATOR 150 lt, FRIGIDER 376 lt, prețuri foarte convenabile. Telefon 280260. (15363)

Vând TV color stereo, teletext, 1.350.000 lei; garanție 6 luni. Telefon 212005, orele 9-17. (15746)

Vând TV color, bandă largă, 1.300.000 lei, garanție 6 luni. Telefon 244904, orele 9-17. (15746)

Vând CÂNTARE ELECTRONICE; CASE MARCAT FISCALE, omologate. Telefon 272727; 281188. (f. 1420588)

Vând mașină spălat automată, televizor color cu garanție. Telefon 284604. (15164)

Vând calculatoare imprimante, xeroxuri. Telefon 247182; 092.685.807. (15076)

Vând TV color modele diferite, cu garanție. Telefon 219365. (15728)

Vând televizoare color 51 - 71 cm, teletext, telecomandă; negociabil. Telefon 264004. (15740)

Vând monitoare 17", garanție, preț 100 USD/buc, computer K6/300, 16 Mb, RAM, monitor 14", HDD 850, sunet, preț 550 DM. Telefon 092.353.498; 252983. (14858)

Vând videocameră Sony 8 mm, nouă, 500 DM; videorecorder Mitsubishi, nou, 150 DM. Telefon 272873. (15488)

Vând combină muzicală mini Profi 130 DM, RC + CD player Panasonic, nou, 200 DM. Telefon 272873. (15458)

Vând diferite TELECOMENZI pentru televizor (165.000 lei), video, satelit, componente electronice. Telefon 092.368.868; 095.794.894.

Vând ladă frigorifică Gool pentru răcit, frigider mare și mic. Telefon 535140. (15506)

Vând vitrină frigorifică verticală. Telefon 094 774 509, 456195. (15518)

Vând frigider Arctic 140 lt. Telefon 221479. (15569)

Vând Nokia 5110, 200 DM; Ericson 788, 180 DM; A1018, 120 DM; 688, 130 DM. Telefon 095 786 732. (15564)

Vând frigider, congelator, ladă frig, combină frig, mașină spălat automat, TV color. Telefon 220926. (15557)

Vând friteuză De Longhi, nouă. Telefon 253825. (15577)

VÂNZĂRI DIVERSE

Vând ȚIGLĂ Marsilia portugheză, fabricată Sighișoara, 4600 lei/buc.; ȚIGLĂ JGHEAB 3600 lei/buc; CĂRĂMIDĂ EFICIENTĂ 300/250/150-6750 lei/buc.; TERASIT, MOZAIC, PRAF MARMORĂ 800 lei/kg.; DEȘEURI MARMORĂ. Informații localitatea Mâsca nr. 33. Telefon 531498; 094.561.854. (15632)

Vând FIER BETON diametru 6,8, 10, 12-1.200 lei/kg. Telefon 531498; 094.561.854. (15632)

Vând colțar negru, din imitație piele (5 m); combină frigorifică Goldstar, dormitor, 2 covoare dimensiuni mari, prețuri convenabile. Telefon 277220.

Vând mobilă combinată, stare perfectă, 3.000.000 lei negociabil. Telefon 094.988.154. (14984)

Vând mobilier modern nou, bucătării de la 4.000.000 lei, biblioteci de la 6.000.000 lei; dormitoare de la 7.000.000 lei, etc. Telefon 256769, 092 239 242.

Vând acte „casă schimb valutar" activitate întreruptă temporar. Telefon 094 661 161. (12802)

Vând MOBILĂ, second hand, Germania. Telefon 095 417 171. (f. 1420549)

(Continuare în pagina 15)

(Urmare din pagina 14)

Vând PLASĂ GARD ZINCATĂ, toate dimensiunile; TABLĂ ZINCATĂ 0,4; SÂRMĂ NEAGRĂ și ZINCATĂ, PLASĂ RABITZ și CUIE CONSTRUCȚII, str. Vrabiei nr. 4. Telefon 289997. (14750)

Vând bolțari beton 4 modele, bolțari de zgură 2 modele, pavele, borduri. etc. Telefon 095.634.885. (14563)

Vând BOLȚARI beton și zgură, prețuri avantajoase. Telefon 095.418.089. (15119)

Vând 2 cazane fiert țuică 300 litri, 200 litri. Telefon 094.222.432. (15400)

Vând parchet fag stejar, preț 150.000 lei/mp. Telefon 263222. (15422)

Vând termotekă Ariston, Beretta, 24 kw Turbo. Telefon 252313. (15679)

Ocazie unică! Vând ieftin CĂȚEI ROTTWEILER, părinți campioni. Telefon 092.721.469. (15722)

Vând presă de baloți. Telefon 288892, orele 20-23. (15455)

Vând mobilă de zi, masă, 4 scaune, 2 fotolii. Telefon 092.275.276. (15586)

Vând EUROBOLȚARI termoizolanți cu certificat calitate 300x250x200 la 5.000 lei/buc; 1mc-350.000 lei. Telefon 281491; 092.381.750. (14848)

Vând LEMNE FOC, NISIP, BALAST, la domiciliu. Telefon 214010. (15496)

Vând dormitor compus: pat dublu, 2 dulapuri mari, masă rotundă, 2 fotolii, oglindă; sufragerie Lotus. Telefon 288271. (14600)

Vând LEMNE FOC, NISIP, BALAST, la domiciliu. Telefon 277027. (15154)

Vând convenabil colțare, canapele extensibile, fotolii. Telefon 264892, 094 478 639. (14291)

Vindem ROLETE plastic, import, 250.000 lei/mp și ROLETE TEI, 450.000 lei/mp. Oradea, telefon 059-460315; 095.827.725. (14598)

Vând rochie mireasă, model deosebit, cu trenă, stare excepțională. Telefon 057 - 211804; 094.541.230. (15417)

Vând parchet 11 mp, folosit, stare excepțională, preț 500.000 lei. Telefon 057 - 211804; 094.541.230. (15417)

Vând BCA, ciment, var, țiglă, sub prețul pieței. Telefon 094.524.456; 054-211807. (f.1420705)

Vând bibliotecă Cupola Numberg, servantă, mașțină spălat AlbaLux 12. Telefon 233483, 241772. (15503)

Vând două rafturi magazin, foarte rezistente 1/ 1,80/ 0,40, preț 800.000 lei ambele. Telefon 095 783 797. (15477)

Vând mobilă sufragerie lemn masiv, nouă, foarte frumoasă, preț 7.500.000 lei. Telefon 095 783 797. (15477)

Vând platini Wandorrene de 2,5 pentru saxofon, import Belgia, 100 DM/ 10 piese. Telefon 093 485 030. (15686)

Vând tocătoare tulei, 3 rânduri și plug PP3. Telefon 093 438 787. (15502)

Vând repatrieri de Arad. Telefon 094 128 248. (15510)

Vând termoteci gaz, instant baie, convectoare, calorifere, ofer 1 an garanție. Telefon 274876. (15514)

Vând tălpi din PVC și TR pentru încălțămite de copii, femei și bărbați, str. Mărășești nr. 55, orele 9-17. (15516)

Vând congelator (5 sertare, 1977); pământ 1,09 ha între Curtici-Sântana. Telefon 273049. (15535)

Vând scule vulcanizare: compresor 100 lt, mașină echilibrat, presă vulcanizare, mașină descălțat anvelope. Telefon 092 621 961. (15548)

Vând ieftin țiglă mare. Informații telefon 092 575 080. (15535)

Vând mobilier diferit, articole gospodărești (lichidez gospodărie). Telefon 256792. (15532)

Vând țuică de casă. Telefon 263841. (5550505)

Vând dormitor Valentina, preț 3.500.000 lei. Telefonm 254935. (15565)

PUI DE ȘIRIA! Vindem populației, în limita stocului, la ferma din Șiria, sâmbătă, 24 iunie 2000, orele 8-15, PUI VII DE CARNE de cca 800 gr. (15575)

Vând ieftin vacă lapte 16 lt/zi, 8.000.000 lei. Telefon 267313. (15571)

Vând garaj cu acte și taxe la zi, pe str. Voinicilor. Telefon 092 355 952. (15587)

Vând urgent dozator bere, german, preț 600 DM. Telefon 094.873.210; 262503. (15624)

CUMPĂRĂRI TERENURI, IMOBILIARE

Cumpăr apartament 3 camere, decomandate, ofer 13-15.000 DM. Telefon 282135, seara. (15520)

CUMPĂRĂRI AUTO

Cumpăr Opel Vectra, ofer 6500 DM. Telefon 094.963.362. (15327)

CUMPĂRĂRI DIVERSE

Cumpăr acțiuni TRICOTAJE INEU. Telefon 095 615 555. (15505)

Cumpărăm ORZ, recolta 2000, plata la ridicare. Telefon 095 824 973 sau 065-163885. (f. 1420654)

Cumpăr porumb boabe și știuleți, orz. Telefon 532125. (15511)

Cumpăr acțiuni Astoria, Feroneria, BAT, Remat, Apromat, SIF Banat Crișana. Telefon 095 258 654. (15499)

Cumpăr porci grași, 15.500 lei/kg. Informații telefon 474541, 092 998 756. (15539)

Cumpăr hârtiuțe, puzzle, jucării din ouă KINDER - surprize. Telefon 253825. (15577)

CERERI ȘI OFERTE DE SERVICII

Angajăm OSPĂTARE, DANSATOARE cu aspect fizic plăcut și experiență. Telefon 270027. (15530)

Angajăm TÂMPLARI calificați cu vechime pentru mobilă din PAL-montaj, finisare. Telefon 278833. (15550)

SOCOM „PIELARUL" Arad, angajează: CONFECȚIONERE fețe încălțăminte, calificate; ȘTANȚATORI în piele, calificați; MUNCITOARE la masă. Informații telefon 236116 sau la sediul firmă, str. Ghiba Birta nr. 16, Arad. (15575)

SOCIETATE COMERCIALĂ angajează BARMANE, OSPĂTARE, municitori necalificați (femei). Informații str. N. Bălcescu, nr. 2. (15487)

„ITAL-COM" (lângă gară) angajează CONFECȚIONERE. Telefon 256250. (15282)

„FASON MODE" angajează CROITOR cu experiență. Salarizare bună. Telefon 272238 sau în incinta UTA. (15736)

SOCIETATE COMERCIALĂ angajează CONFECȚIONERE cu experiență. Oferim tichete masă. Telefon 279148. (15508)

Angajez urgent ȘOFER PROFESIONIST și VÂNZĂTORI (VÂNZĂTOARE) legume, fructe în piețe. Telefon 272270. (15519)

Angajez FEMEI pentru FELIAT PÂINE. Informații telefon 094 592 017. (15546)

Angajez 5 BRUTARI cu experiență, condiții de salarizare avantajoase. Telefon 094 592 017. (15546)

SOCIETATE COMERCIALĂ angajează BARMANĂ. Telefon 094 781 155. (15531)

FIRMĂ DE DISTRIBUȚIE angajăm FACTURISTĂ-MAGAZIONER(Ă), studii medii, maxim 30 ani, cunioștințe operare PC. Telefon 094 787 549. (15560)

CALZATURIFICIO FULVIA angajează MAȘINISTE confecții încălțăminte. Informații sediul firmei, Complex RUSCO, Aradul Nou. (15561)

Angajăm GESTIONAR pentru depozitele Chișineu Criș și Sebiș, domiciliul în localitate. Angajăm 20 ZIDARI și MUNCITORI NECALIFICAȚI. Telefon 259704, 266300. (15572)

RESTAURANT angajăm OSPĂTARI-fete cu cunoștințe de limbă italiană și aspect plăcut. Telefon 270772. (15576)

Angajez VÂNZĂTOARE pentru MAGAZINUL ALIMENTAR GABRIELA, din Piața Gării. Cerințe: experiență în domeniu, seriozitate. Telefon 255270, 270790. (15578)

Angajez persoană pentru a găti minuturi la grătar. Telefon 092 356 215. (15609)

„OMNIASIG" Sucursala Arad, angajează: INSPECTOR DAUNE. Condiții: studii superioare tehnice, experiență în domeniu. Telefon 252420. (15625)

PRESTĂRI SERVICII

Școala de Șoferi „TORNADO" face înscrieri, categoriile A, B, C, E, 10% reducere perioada EURO 2000, str. G. Coșbuc nr. 59 (Intim). Telefon 250339. (15629)

EXECUTĂM: construcții, finisaje, gresieri, faianțări, instalații sanitare și încălzire, hidroizolații. Telefon 280908. (c)

FIRMĂ execută, LUCRĂRI DE CONSTRUCȚII, prețuri accesibile. Telefon 094 257 130. (14737)

Efectuăm TRANSPORT MARFĂ 1,5 tone, 2200 lei+TVA; INSTALAȚII și REPARAȚII sanitare, LUCRĂRI CONSTRUCȚII. Telefon 276419. (14846)

ȘCOALA ȘOFERI CARMEN ABCDE deschide seria vacanței, Victoriei 88. Telefon 255445. (15736)

Executăm reparații: FRIGIDERE, CONGELATOARE, la domiciliu, garanție 1 an. Telefon 282276. (15513)

SC PARCHET execută PARCHETĂRI, RAȘCHETĂRI, PALUXĂRI. Telefon 268032. (15525)

PARCHETĂRI, RAȘCHETĂRI, PALUXĂRI cu materialele firmei (clientului). Telefon 235271, 094 555 338. (15536)

REPAR IEFTIN frigidere, lăzi, congelatoare, garanțial, transport gratuit. Telefon 092 417 397. (15550)

DIVERSE

10.000 lei ora de GERMANĂ, clasele I-VII. Telefon 233538, 093 226 586.

ASOCIAȚIA PROPRIETARI bl. Z22, Vlaicu, solicită firmă pentru hidroizolație acoperiș. Telefon 272244, orele 8-10, 17-19. (15501)

JUDECĂTORIA ARAD. Dosar nr. 4287/ 1999. În baza art. 87 al. 1, Legea 64/ 1995, republicată privind declararea falimentului la SC DORONE SRL cu sediul în LIPOVA, str. Oborului nr. 2, bl. 80, sc. A, ap. 19, solicită, tuturor creditorilor să-și înregistreze creanțele împotriva debitoarei în termen de 30 zile de la apariția prezentei, respectiv data de 17 iulie 2000. (15517)

SC CLASICOM SRL cu sediul în Arad, str 6 Vânători, solicită autorizație de mediu pentru gheretele 4 și 28 din Piața M. Viteazul. Eventualele contestații se depun la Agenția de Protecția Mediului Arad, Bd. Dragalina nr. 16. (15551)

CITAȚII

Se citează în calitate de pârât Fachelman Francisc cu domiciliul necunoscut în dosar 4234/ 2000 al Judecătoriei Arad, la termenul din 20 iunie 2000, în proces cu Cardoș Elena, obiect - acțiune în constatare. (15604)

ÎNCHIRIERI

Primesc doi băieți în gazdă. Telefon 285534. (18547)

Caut să închiriez apartament sau casă central, pentru birouri. Telefon 094.799.979. (15709)

Ofer spre închiriere apartament (ne)mobilat. Telefon 210255. (15484)

Caut să închiriez garsonieră sau apartament (ne)mobilat. Telefon 210555. (15484)

Caut urgent să închiriez apartament 2-3 camere, frumos mobilat, ofer 150-250 DM. Telefon 210555. (15484)

Închiriez garaj pe termen lung, B-dul Revoluției 26-38. Telefon 220132. (15656)

Închiriez urgent apartament 2 camere, termen lung, tot confortul, zona Tic-Tac, 200 DM/lună și plata anticipat 6 luni + cheltuieli lunare. Telefon 270163. (15570)

Ofer spre închiriere apartamente una - două camere mobilate, central. Telefon 252860. (15735)

Închiriez apartament 3 camere, parțial mobilat, zona Miorița. Telefon 219304, după ora 20. (15634)

Închiriez (vând) garsonieră ne(mobilată), str. Lacului L2. Telefon 236325. (15556)

PIERDERI

Pierdut carnet șomaj nr. 59674, pe numele Rusu Ioan, eliberat de DMPS Arad. Îl declar nul. (15507)

Pierdut autorizație taxi, eliberată de Primăria Arad, pe numele Ardelean Gheorghe. O declar nulă. (15522)

Pierdut carnet șomer nr. 52031 eliberat de DMPS Arad, pe numele Prohaszka Dorian. Îl declar nul. (15509)

✝ DECESE ✝

Cu profundă durere în suflet anunț încetarea fulgerătoare din viață, la numai 23 de ani, a scumpei mele soții,
PIEPTĂNAR CRISTINA SORINA.
Soțul îndurerat Mircea. Înmormântarea va avea loc azi, 20 iunie, ora 15, la Cimitirul Eternitatea (UTA).

Cu durere în suflet anunțăm decesul celei care a fost mamă, soacră, cuscră și bunică
HOLCZINGER CATALINA.
Înhumarea va avea loc azi, 20.06.2000, ora 13,30, de la capela cimitirului Eternitatea. Familiile îndoliate: HOLCZINGER și IACOBESCU.

Cu adâncă durere anunțăm încetarea din viață la numai 42 ani, a dragei noastre
SILAGHI FLORICA.
Înmormântarea va avea loc miercuri, 21 iunie 2000, ora 12, de la casa părintească din CERMEI. Priveghiul se desfășoară la aceeași adresă. Dumnezeu s-o odihnească în liniște și pace! Familia profund îndurerată.

Cu durere nemărginită anunțăm încetarea din viață la numai 55 ani, a celui ce a fost soț, tată și bunic
PUȘCĂU TEODOR.
Înmormântarea va avea loc miercuri, 21.06.2000, de la domiciliul din comuna CRAIVA nr. 33. Familia îndoliată.

Cu durere în suflet anunțăm încetarea din viață după o lungă și grea suferință a celei care a fost soție, mamă, soacră, bunică
CIOARA MARIA,
în vârstă de 69 ani. Înmormântarea va avea loc miercuri, 21 iunie, în SOMOȘCHEȘ de la nr 216. Familia îndoliată.

Cu adâncă durere familia anunță încetarea din viață la 79 ani a celui care a fost tată, bunic, socru
ACHIM MIKLOȘ.
Înmormântarea va avea loc miercuri, 21.06.2000, ora 13, de la domiciliu. Familia îndoliată.

✝ CONDOLEANȚE ✝

Sincere condoleanțe familiei Silaghi pentru moartea prematură a prietenei și vecinei
FLORICA.
Familia Vesa Ioan și Mariana. (15579)

În aceste momente dureroase și de nemângâiat, suntem alături de familia FILAT IOAN, la pierderea fiicei dragi,
FILAT LIANA-CRISTINA.
Veșnică amintire pentru un suflet blând și neprihănit. Colegii de la Direcția Generală pentru Agricultură și Industrie Alimentară Arad. (15521)

Cu adâncă durere în suflet transmitem sincere condoleanțe fratelui meu, Iosif și copiilor, în marea durere pricinuită de pierderea iubitei soții și mamă,
SILAGHI FLORICA.
Dumnezeu s-o odihnească în pace! Sora Lenuța cu familia. (15523)

Cu profundă durere în suflet ne luăm un ultim rămas bun de la cea care ne-a fost noră și nepoată,
PIEPTĂNAR CRISTINA-SORINA.
Familia îndoliată Pieptănar Mircea și bunica Iuliana. (15526)

În veci vei rămâne în sufletul nostru, așa cum ai fost, iar Daniel va fi copilul nostru. Dormi în pace, blândă
CRISTINA.
Îndurerați vor rămâne nașii-cumnați Ovidiu, Monica și nepoata Mădălina. (15526)

Sincere condoleanțe familiilor Pieptănar Mircea, Ovidiu, mătușii Iuliana, pentru trecerea în neființă a scumpei soții, nurori și cumnate,
PIEPTĂNAR CRISTINA-SORINA.
Din partea familiei SĂVAN FLORIN. (15526)

Suntem alături de prietena și vecina noastră, Magda Mathe, în durerea pricinuită de decesul scumpei sale fiice,
CRISTINA.
Dumnezeu s-o ierte și s-o odihnească! Locatarii blocului 15A, str. Ineului. (15541)

✝ Suntem alături de colegul nostru, PIEPTĂNAR MIRCEA, și-i împărtășim nemărginita durere la fulgerătoarea despărțire de iubita lui soție,
PIEPTĂNAR CRISTINA SORINA,
23 ani. Timpul nu poate șterge durerea din sufletele noastre și chipul tău ne însoțește mereu. Dumnezeu să te odihnească în pace! Membrii Sindicatului Liber din SC IMAR SA. (15554)

Suntem alături de familia Silaghi, la durerea pricinuită de despărțirea de mama și soția,
FLORICA.
Asociația de locatari bl. 335. (15580)

Suntem alături de prietena noastră Magda, greu încercată prin dispariția fulgerătoare a fiicei,
CRISTINA.
Familia FLUERAȘ ERVIN. (15581)

Împărtășim durerea colegei noastre, prof. MARIA FILAT, pentru pierderea fiicei dragi. Sincere condoleanțe! Colectivul Grupului Școlar Industrial Aurel Vlaicu. (15592)

Transmitem sincere condoleanțe familiei îndoliate, la trecerea în neființă a celei care a fost
SILAGHI FLORICA.
Dumnezeu s-o odihnească în pace! Familiile: Truțiu, Culda, Cioban. (15600)

Colectivul SC RECONS SA - Dispecerat Podgoria este alături de colega lor, MATHE MARIA, la marea durere pricinuită de moartea fulgerătoare a fiicei
PIEPTĂNARU CRISTINA.
Dumnezeu s-o odihnească în pace! (15594)

Suntem alături de familia MATHE MARIA, în momentele dureroase pricinuite de decesul fulgerător al fiicei sale. Sincere condoleanțe familiei îndoliate. Familia Vlad. (15593)

Un ultim omagiu din partea coproprietarilor blocului Y8B, sc. B, pentru cel ce a fost
FARAGO IOSIF.
Condoleanțe familiei îndoliate! Să-i fie țărâna ușoară! (15633)

✝ Dirigintele, împreună cu elevii clasei a X-a C, sunt alături de elevul și colegul lor SORIN SILAGHI, în marea încercare prin care trece acum, la decesul mamei dragi
SILAGHI FLORICA,
și-i transmit cele mai sincere condoleanțe!

Colectivul clasei a XII-a D, din HIDRO, împreună cu diriginta sunt alături de colega lor SILAGHI SORINA la marea durere pricinuită de pierderea mamei. Sincere condoleanțe familiei! (15617)

Cuvintele nu pot descrie durerea pe care o simțim la dispariția prietenei noastre
PIEPTĂNAR CRISTINA.
Nu te vom uita niciodată! OVIDIU, CLAUDIU, FLAVIA, MARIUS. Condoleanțele noastre familiei. (15622)

Sincere condoleanțe familiei FILAT la dureroasa despărțire de fiica
LIANA-CRISTINA.
Dumnezeu s-o ierte! Familia Grozi. (15635)

Sincere condoleanțe familiei FILAT la dureroasa despărțire de fiica
LIANA-CRISTINA.
Dumnezeu s-o odihnească! Familia Băneș. (15635)

Suntem alături de familia FILAT și ne exprimăm regretul față de pierderea fiicei
LILIANA-CRISTINA.
Sincere condoleanțe, din partea familiei NEAGA. 815646)

✝ SERVICII FUNERARE ✝

SC „NOSFERATUM" SRL,
ARAD, str. Ghiba Birta nr. 26, telefon 270437; Non stop 094.554.874, NĂDLAC, str. 1 Decembrie, nr. 4, telefon 092.922.337.
NON - STOP
SERVICII FUNERARE COMPLETE.
SICRIE, RESPETE, CRUCI (prețuri de producător). ACCESORII: prosoape, batiste, panglică neagră, baticuri, mânere, lumânări, catafalc, sfeșnice, steag de doliu. SERVICII: capelă, spălat, îmbălsămat, îmbrăcat, transport intern și internațional. Asigurăm colaci, colivă, coroane, jerbe, fotografii profesionale, fanfară, organizăm pomeni. OFERTA BRAD: sicriu brad, respete, cruce - 900.000 lei. Transportul sicriului la domiciliu este gratuit!!!
(c. 44)

NON STOP (la orice oră)
„RO-STYL COMPANY"
Firma noastră este PRODUCĂTOARE DE SICRIE, cu magazin în: ARAD, str. M. Eminescu nr. 4 (vizavi Cinema MUREȘUL), telefon 057-211929, 094.537.715. EFECTUĂM SERVICII: spălat, îmbrăcat, îmbălsămat și transport cu personal calificat. ASIGURĂM MINIM: 8 modele de SICRIE din LEMN MASIV (nu din PAL sau furnir); SICRIE CU MÂNERE și ȘURUB (nu se bat cuie), SICRIE LUX, 5 modele LENJERIE DECES (respete), LENJERIE DE LUX, cruci lemn și metal. ACCESORII: catafalc, steag, prosoape etc. INTERMEDIEM: fanfară, colaci, colivă, etc. FIIND PRODUCĂTORI, AVEȚI AVANTAJUL UNOR PREȚURI MINIME și POSIBILITATEA DE A PLĂTI ÎN RATE. Ofertă: sicriu stejar (cruce, respete) - 1.000.000 lei.
ANGAJĂM PERSONAL.
(c.)

✝ COMEMORĂRI ✝

O lacrimă, o floare, un gând pios la împlinirea a 6 săptămâni de la trecerea în neființă a scumpului și dragului nostru soț, tată și bunic,
PIROȘ PAVEL.
Voi ce l-ați cunoscut și apreciat, opriți-vă pentru o clipă și rostiți creștinescul: Dumnezeu să-l ierte și să-l odihnească! Cu inimile frânte de durere soția Florica, fiii Păvăluț, Rodica și Angelica. (15588)

● PRODUCE ȘI MONTEAZĂ UȘI ȘI FERESTRE DIN PVC
ARMAT CU PROFILE TROCAL GERMANIA
● PRODUCE ȘI VINDE GEAM TERMOPAN
LUCRU NEMȚESC

SATLINE

SALON DE EXPOZIȚIE:
ARAD, PIAȚA MIHAI VITEAZU
BL. M 7, PARTER
TEL./FAX. 057/25 14 61; 094 50 72 11

AGENCY FIRST **angajează**

REPREZENTANT VÂNZĂRI

Cerințe:
- studii superioare (de preferință marketing sau profil economic)
- experiență în vânzări minim 2 ani
- dinamism, inițiativă, abilități de comunicare și negociere
- disponibilitate pentru program flexibil
- cunoștințe operare PC
- limba engleză (scris și citit)
- vârsta cuprinsă între 24-30 ani
- aspect fizic plăcut
- carnet conducere categ.B

RESPONSABIL AUTORIZĂRI

Cerințe:
- studii medii sau superioare
- cunoștințe operare PC (World, Excel)
- disponibilitate pt. program flexibil și deplasări în teritoriu
- capacități de organizare și comunicare
- rigurozitate
- vârsta cuprinsă între 25-30 ani
- carnet de conducere categ.B

ART Designer

Cerințe:
- studii medii superioare,cursuri de specialitate (grafică-design-creație) sau experiența în creație și concepție publicitară constituie avantaj
- adaptarea la un program flexibil
- abilități deosebite de comunicare și exprimare
- creativitate, imaginație și originalitate
- cunoașterea foarte bună a limbii române și engleze
- vârstă maximă 32 ani

CONSTITUIE AVANTAJE
- cunoștințe foarte bune de operare PC (Mc. intosh)
- abilitate în utitizarea unor programe de grafică (pachet Corel, pachet Adobe, grafică 2D, 3D, procesări imagini,editare pagina WEB).

OPERATOR PC

Cerințe:
- cunoștințe tehnice,administrare, gestionare și service rețea
- programare
- utilizare programe (Corel, Adobe, tehnoredactare)
- utilizare Internet

Se oferă -un mediu de lucru dinamic și motivațional, șansele unei cariere profesionale de excepție, un cadru profesional modern, posibilități de training, salariul adecvat poziției ocupate.

Dacă sunteți interesat trimiteți o scrisoare de motivație însoțită de CV-ul dvs., menționînd codul postului pentru care aplicați până la data de 22.06.2000, la numărul de Fax: 057/210545.

Nu se iau în considerare CV-urile trimise după această dată.
Aspectul documentelor solicitate și creativitatea prezentării vor fi un mijloc de preselecție.

S.C. BODIMAR S.R.L.

Tel.-Fax 057-270078; 270079

În incinta depozitului de lângă podul GRĂDIȘTE

str. ARDEALULUI nr. 2

Vă oferă PROMOȚIONAL:

Cărămidă eficientă (tip PHOROTHERM) 10 MODELE și DIMENSIUNI
CĂRĂMIDĂ EFICIENTĂ import UNGARIA (17 modele), sub prețul B.C.A.

ASIGURĂM TRANSPORT - ÎNCĂRCAT, DESCĂRCAT MECANIZAT la DOMICILIUL CLIENTULUI

Lambriuri și Accesorii (diversitate mare de culori) - import Germania
la prețul de: 98.000 lei/mp

VĂ MAI OFERIM:
- *ciment; var; adezivi; gleturi; ipsos; ciment rostuit; tinci (pt. exterior)*
- *plasă de sârmă; rabiț; carton asfaltat; T.S.A.; bitum*
- *membrane bituminoase cu bitum aditivat (garanție 20 ani)*
- *vopsea lavabilă; coloranți; vopsea ulei; diluanți; aracet; amorsă*
- *dispersit în relief; vopsea pt. țiglă și beton; grund de metal și lemn*
- *O.B.; P.C.; articole din metal și uz gospodăresc*
- *tencuială decorativă pt. interior și exterior*
- *gips carton; profile și accesorii (import) - prețuri promoționale*
- *plăci bituwell (5 culori + transparente - import Germania)*
- *plăci policarbonat (import Danemarca)*
- *fibră de sticlă (7 culori - import Italia, înălțime de la 1 m - 4 m)*
- *policarbonat (pe suport de fibră de sticlă - 5 culori) - import Germania*
- *parchet și lambriuri laminate; podele și lambriuri din brad*
- *folie protectoare sub parchet; pervaz și accesorii*
- *jgheaburi și burlane P.V.C. (rezistență la intemperii -40°+ 70°) - import Belgia*
- *cărămidă de sticlă (albă și colorată) gama Solaris*
- *polistiren espandat și extrudat (de la 1 cm. - 20 cm. grosime)*
- *vată minerală normală și caserată (toate grosimile) - prețuri promoționale*
- *ferestre Velux; binale; teracote; folie protectoare sub țiglă*
- *țiglă import și indigenă, ciment autonivelator; cărămidă și grinzi pt. tavane*
- *cărămidă pt. horn + tubulatură și accesorii*
- *plăci azbociment (import Ucraina); pavaj curte; rigole și borduri etc.*

ASIGURĂM TRANSPORT LA DOMICILIUL CLIENTULUI

(5172127)

Magazinul cu 10001 produse

COMSIM-LG

♦ **T.V. „LG" (GOLD STAR):** mono, stereo, diag. 51, 54, 69, 63, 72; 20 modele; ♦ **TV SONY** ecran trinitron; ♦ **FRIGIDERE:** „ARCTIC" 2000; „EXCELSIOR"; ♦ **COMBINE FRIG:** „ARCTIC"; „ARCTIC" 2000; „ARDO" - ECOLOGIC; „WHIRLPOOL"; „LG" (GOLD STAR) NO FROST; VITRINE FRIGORIFICE 240 l, 480 l; ♦ **LĂZI FRIGORIFICE (Congelatoare ORIZ):** ARCTIC, MISTRAL; ♦ **MAȘINI DE SPĂLAT AUTOMATE:** „LG" (GOLD STAR) - încărcare frontală; 1000 rot/min. turație; 7 kg rufe capacitate; tambur inox; zgomot redus; „ARDO"; „IBERNA"; „WHIRLPOOL"; „MISTRAL"; ♦ **MAȘINI DE SPĂLAT** CU STORCĂTOR: ALBA LUX 7.1; ♦ **MAȘINI DE SPĂLAT:** ALBA LUX 15.3; SPLENDID 05; ♦ **MAȘINI DE SPĂLAT** RUFE MĂRUNTE: EVA 1; ♦ **STORCĂTOR RUFE;** ♦ **ARAGAZE:** SAMUS-ZANUSSI, METALICA ORADEA: cu 2, 3, 4, 5 ochiuri; cu aprindere electronică; fără aprindere EL; cu gril (rotisor); fără gril; 2 ani garanție; ♦ **CASE DE BANI CU CIFRU ȘI FĂRĂ:** 125 cm; 115 cm; 105 cm; 85 cm; 55 cm; ♦ **SOBĂ ÎNCĂLZIT PE GAZ;** ♦ **BOILERE;** ♦ **TELEFOANE OMOLOGATE „ROMTELECOM":** 30 modele; ♦ **COMBINE MUZICALE:** „LG" (GOLD STAR); PHILIPS; SILVA-SCHNEIDER; T.E.C.; G.P.X.; ♦ **VIDEO:** PLAYER, MULTISISTEM CU 2 CAPETE; RECORDER, MULTISISTEM CU 2 ȘI 4 CAPETE; CURĂȚAREA AUTOMATĂ A CAPULUI DE REDARE; ♦ **R.C. „PHILIPS":** T.E.C.; „SILVA"-„SCHNEIDER"; ♦ **C.D.:** „SONY"; „PHILIPS", T.E.C.; „SILVA-SCHNEIDER"; ♦ **RADIO-CEAS;** ♦ **RADIO-PORTABIL;** ♦ **CUPTOARE MICROUNDE „LG" (GOLD STAR);** ♦ **INCUBATOARE:** 56 ouă, sistem mecanizat; 60 ouă; ♦ **CUPTOARE ELECTRICE PT. PÂINE;** ♦ **ROBOT BUCĂTĂRIE** „MOULINEX"; ♦ **TOASTER;** ♦ **FRIPTEUZE** - „MOULINEX", „PHILIPS", „ROWENTA"; ♦ **FILTRE CAFEA;** ♦ **PRESSO CAFEA;** ♦ **USCĂTOARE PĂR:** „PHILIPS", „BRAUN", „ELECTROARGEȘ"; ♦ **ASPIRATOARE:** „LG", „TRACY RONDO", IDEAL 600, COMPACT, RHINO, POSADA; ♦ **CUPTOARE:** „MOULINEX", „PHILIPS", „BRAUN" AUTOHTONE, „ROWENTA"; ♦ **CANDELABRE;** ♦ **BECURI-TUBURI NEON;** ♦ **VOPSELE ÎN ULEI;** ♦ **VOPSELE LAVABILE;** ♦ **ADEZIV;** ♦ **SPUMĂ POLIURETANICĂ:** SILICON, SILICON ACVARIU; ♦ PENSULE; ♦ BIDINELE; ♦ COLORANȚI; ♦ BROAȘTE UȘĂ; ♦ SILDURI + MÂNERE; ♦ **MAȘINI GĂURIT:** „BOSCH", INDIGENE; ♦ POLIZOARE; ♦ CUIE; ♦ HOLSURUBURI; ♦ SURUBURI; ♦ TRUSE SCULE „KINZO" - OLANDA; ♦ TOPOARE; ♦ CIOCANE; ♦ PILE; ♦ SCULE ZUGRAVI; ♦ FOARFECE; ♦ BULOANE; ♦ LAMPĂ GAZ.

(1420365)

ZILNIC 8,00 - 20,00
SÂMBĂTĂ 8,00 - 13,00
B-DUL REVOLUȚIEI NR. 83

● **Transport gratuit al mărfii cumpărate, la domiciliul clientului**
TELEFON: 280817

VINDEM ÎN MAXIM 36 RATE
fără avans, dobândă minimă, contractele se întocmesc la magazin.

HALĂ DE ÎNCHIRIAT

Oferim spre închiriere sau vânzare o HALĂ în suprafață totală de 4.000 m2 (pe două nivele), pretabilă la activități de producție sau depozitare, dotată cu toate utilitățile - curent, apă, încălzire, telefon, rampe de descărcare auto și CFR, lift etc, situată în ARAD, zonă comercială.

INFORMAȚII LA TEL. 092 275278.

(128687)

S.C. PRE CONF AR S.R.L.

Str. 6.Vânători, Nr. 35/A - Arad

Angajează

MECANIC MAȘINI DE CUSUT INDUSTRIALE

Pentru punctul de lucru Curtici

Condiții:
- Studii medii de specialitate
- Experiență în domeniu
- Vârsta maximă - 35 ani
- Disponibilitate la program prelungit de lucru

Cei interesați se vor prezenta la sediul societății din Arad cu buletinul de identitate și cartea de muncă, începând cu data apariției anunțului în ziar de luni până vineri între orele 7,00 - 15,30.

Salarizarea va fi atractivă, conform experienței de lucru.

(1420749)

S.C. ECLIPSA S.R.L.

CALEA AUREL VLAICU BL. Z 27-PARTER
TEL.: 057/272144; MOBIL 092/428342
ARAD-ROMANIA

■ comercializează **piese auto** IMPORT ITALIA
■ părți direcție, suspensie, garnituri, cap planetară, injectoare, bujii etc.) accesorii, uleiuri, pentru toată gama autoturismelor de producție vestică.
■ o gamă largă de amortizoare din stoc la cele mai mici prețuri.

(5172110)

S.C. SCAR COMPANY S.R.L.

ANGAJEAZĂ

- LUCRĂTOARE PENTRU BOBINAT ȘI ASAMBLAT COMPONENTE ELECTRONICE
VÂRSTA MAXIMĂ 35 ANI
- INGINER ELECTROTEHNIC
INF. TEL. 286782
STR. A. M. GUTTENBRUNN NR. 129, ARAD.

BANCA ROMÂNĂ PENTRU DEZVOLTARE
Vă oferă azi cardul VISA CLASSIC LEI card de credit pentru persoane fizice, cu posibilitatea obținerii de credit până la 1000 USD echivalent în lei, la cursul zilei.

ADEVĂRUL

COTIDIAN INDEPENDENT ARAD

Anul XII, nr. 3032

Miercuri, 21 iunie 2000 ● 16 pagini ● 2500 lei ● e-mail: adevarul@arad.ro

BRAT Publicație auditată în semestrul II 1999 Tiraj mediu zilnic vândut: 34.958

WEST BANK
B-dul Revoluției nr. 88, 2900 ARAD
AGENT WESTERN UNION MONEY TRANSFER
Cel mai rapid mod de a primi bani din întreaga lume!

EXPERIENȚE TRAGICE

În mod evident, după dezastrul de la FNI, dezastru care nu înseamnă altceva decît păgubirea investitorilor prin hoții în toată regula - care, din păcate, ar fi putut fi evitate printr-o supraveghere corespunzătoare din partea CNVM - instituția fondurilor de investiții și, prin implicație, aproape întreaga piață românească de capital, primesc o lovitură de moarte, îndeosebi avînd în vedere că este, după circa patru ani, al doilea mare dezastru de pe această piață, de la experiența nefastă care s-a numit SAFI.

Ce șanse mai poate avea în aceste condiții piața de capital? Cel mai dur răspuns ar fi: nici una! Întrucît încrederea investitorilor este la pămînt și vor mai trebui să treacă ani și ani pînă cînd aceasta să se poată reface întrucîtva.

Există aprecieri că nu totul este pierdut din punctul de vedere al pieței de capital din România, singura șansă putînd fi oferită de așa-numitele "fonduri universale de pensii", care ar urma să fie create prin operaționalizarea noii legi a pensiilor, impusă de situația gravă din sistemul de pensii, confruntat cu o criză de resurse din cauza existenței mai multor beneficiari decît contribuenți, ceea ce reclamă pe lîngă ridicarea vîrstei de ieșire pe pensie și găsirea urgentă a unor resurse de finanțare a sistemului. Aceste fonduri ar urma să fie constituite din contribuțiile obligatorii de 5% pînă la 10% din veniturile salariale, și care ar urma să fie deduse din contribuția datorată sistemului public de pensii. Contribuenții la aceste fonduri ar urma să fie, în mod obligatoriu, angajații care mai au 20 de ani pînă la pensie și, facultativ, angajații care mai au între 10 și 20 de ani pînă la pensie.

ILIE ȘERBĂNESCU

(Continuare în pagina 5)

Zi memorabilă pentru fotbalul românesc

ÎNVINGÂND ASEARĂ ANGLIA, „TRICOLORII" S-AU CALIFICAT ÎN SFERTURILE LUI EURO 2000

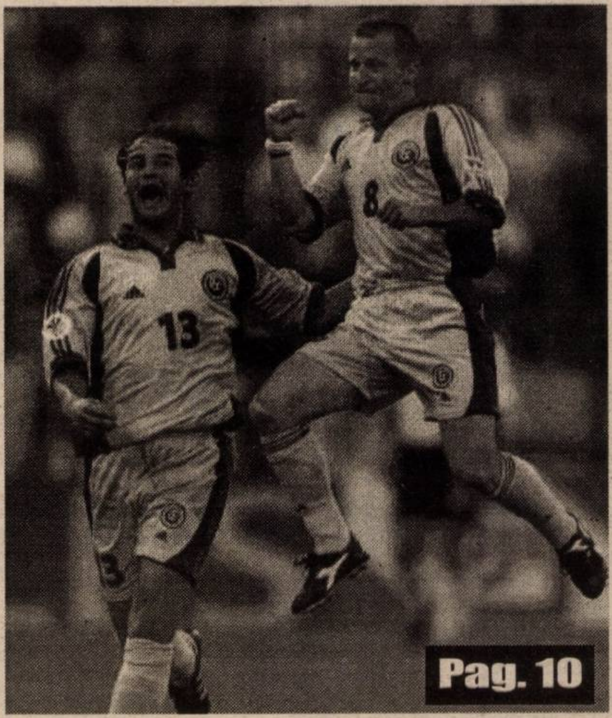

Pag. 10

Azi noapte, în centrul municipiului

PESTE 40.000 DE ARĂDENI AU SĂRBĂTORIT CALIFICAREA ROMÂNIEI ÎN SFERTURILE DE FINALĂ

Foto: V. MUSCA

VILA FOSTULUI PRIMAR, DUMITRU BRANC, A FOST, TOTUȘI, VÂNDUTĂ

Pag. 3

LIBERALUL CAIUS PARPALĂ ESTE NOUL PREȘEDINTE AL CONSILIULUI JUDEȚEAN

- Cei doi vicepreședinți sunt GHEORGHE FALCĂ (PD) și CLAUDIU CRISTEA (PNȚCD)
- Deși pornea ca favorit, PDSR a pierdut pe toată linia. La fel ca ApR-ul...

Pag. 5

DE LUNI, MARII DATORNICI PRIMESC CURENT CU PORȚIA

Pag. 8

MOBIL VENEZIA
■ MOBILIER MODERN LA COMANDĂ
■ AMENAJĂRI SPAȚII COMERCIALE
■ MATERIALE IMPORT
■ CALITATE SUPERIOARĂ
STR. VIȘINULUI NR. 74
TEL: 057/224885
092/777361

DISPONIBILIZĂRI LA DIRECȚIA DE FINANȚE ARAD

Pag. 8

Mercedes-Benz
SC AutoSchunn
Partener Autorizat Mercedes-Benz
Micălaca DN7 FN
Tel/Fax: 057/286680
057/281474
E-mail: office@auto-schunn.ro
Web: http://www.auto-schunn.ro

LUMEA SATULUI

Pag. 7

TRICOUL ROȘU
TR & TRAFT

ALGLASS
TAMPLARIE DIN ALUMINIU SI P.V.C.
●USI ●FERESTRE ●BALCOANE ●ROLETE
●PERETE CORTINA ●USI GLISANTE ●BALUSTRADE
Str. Roșiori nr. 26; Tel./Fax: 289053
Piața Spitalului Bl. 1D; Tel/Fax: 253868

CALENDAR

▼ Astăzi, Soarele răsare la ora 5,43 și apune la ora 21,06.

▼ Au trecut 173 de zile din acest an. Au mai rămas 191 de zile până în 2001.

▼ **Praznicul zilei**: **Biserica Ortodoxă**: Sf. Sfințit Mc. Iulian din Tars și Afrodisie; **Biserica romano-catolică**: Alois de Gonzaga; **Biserica greco-catolică:** Sf. M. Iulian din Tars; Sf. Alois Gonzaga.

A venit BARZA!

La Arad: Bandac Iulia Denisa, Stan Lidia Tabita, Orgovan Robert Daniel, Radu Daniela, Gaudi Casiana, Lăcătiș Luigi Casian, Păcurar Alin.

La Ineu: Badiu Megereș Giani, Groza Andreea.

La Sebiș: Ginga Roxana.

HOROSCOP

Miercuri, 21 iunie

BERBECUL (21.03-20.04). Vă bucurați de simpatia din jur, ceea ce vă permite să vă puneți mai bine în valoare calitățile și să acționați cu mai multă îndrăzneală.

TAURUL (21.04-20.05). N-o să reușiți să vă impresionați partenerul cu vorbe mari, deoarece nu este chiar atât de naiv să creadă tot ce-i spuneți. Nùmai prin fapte îi veți putea demonstra cât de grozav sunteți.

GEMENII (21.05-20.06). Rezervele energetice de care dispuneți sunt suficient de mari pentru a putea face față cu brio tuturor solicitărilor.

RACUL (21.06-22.07). Aveți tendința de a întreprinde numeroase acțiuni pe cont propriu, lucru cu care șeful dvs. nu este de acord.

LEUL (23.07-22.08). Calculați bine fiecare mișcare pe care o faceți și nu lăsați nimic la voia întâmplării.

FECIOARA (23.08-22.09). Situația dvs. financiară cam lasă de dorit, dar totuși reușiți să vă descurcați cu banii și să trăiți relativ decent. Nu este exclus să reușiți să identificați o sursă suplimentară de venituri.

MOCHETA
Arad, Piața Gării
Telefon 235221
Vinde și montează mochetă la prețuri cu o reducere de
10-20%

BALANȚA (23.09-22.10). Ar fi foarte bine dacă ați reuși să nu vă lăsați înșelat(ă) de aparențe și să nu faceți greșeli prea mari.

SCORPIONUL (23.10-21.11). Azi aveți o pronunțată tendință de a percepe deformat realitatea și e de dorit să nu luați decizii fără a vă consulta în prealabil cu persoane care se pricep și ale căror sfaturi vă pot fi extrem de utile.

SĂGETĂTORUL (22.11-21.12). Păstrați-vă calmul indiferent de natura situațiilor cu care vă confruntați, căci numai așa veți fi în stare să găsiți cele mai bune rezolvări.

CAPRICORNUL (22.12-19.01). Raporturile cu partenerul sunt destul de tensionate, dar nu se va ajunge la conflicte, căci nici unul nu ține neapărat să-și impună punctele de vedere.

VĂRSĂTORUL (20.01-19.02). Se pare că nu veți fi nevoit să vă străduiți prea mult în această zi pentru a obține ceea ce vă doriți.

PEȘTII (20.02-20.03). Străduiți-vă să suportați mofturile partenerului, dar, dacă exagerează, nu ezitați să-l puneți la punct, evident, pe un ton civilizat.

„ADEVĂRUL" VĂ ASCULTĂ

La telefonul dimineții, 280944, între orele 9,00 - 12,00

■ G. B. din Arad ar dori să dea spre creștere două pisicuțe. Cei interesați sunt rugați să sune la tel. 274061.

■ D-na Janeta Lungu susține că nu are nici un fel de venit. Cu toate acestea, plătește peste 90.000 lei asigurare de sănătate. De la CAS aflăm că, dacă într-adevăr nu are nici un venit, trebuie să se adreseze Serviciului social de la Primărie. Se va face o anchetă, în urma căreia se va stabili dacă trebuie sau nu să mai plătească aceste asigurări.

La telefonul după-amiezii, 280003, între orele 15,00-18,00

▼ Simuloc Dimitrie din Micălaca sesizează faptul că atât apa caldă cât și cea rece s-a oprit în zona 300, fără ca oamenii să fie anunțați.

▼ Ioan Tosan sună în numele soției care, însărcinată fiind, a fost luată „la trei păzește" de un controlor de tramvai. Și aceasta din simplul motiv că femeia nu a ajuns, din cauza aglomerației, la compostorul din tramvaiul cu care circula.

Redactor de serviciu, A. B.

PORTOFEL GĂSIT

S-a găsit portofelul d-nei Felicia Fânață. Persoana în cauză este rugată să sune la numărul de telefon 282281.

METEO

Vremea va fi frumoasă și va continua să se încălzească. Cerul va fi degajat. Vântul va sufla în general slab.

Temperaturi maxime: 28 la 31°C. Temperaturi minime: 15 la 17°C.

Meteorolog, EUGENIA RUS

AU PLECAT DINTRE NOI!

Duma Ilie Aurel (1936), Martin Iosana (1934), Pieptănar Cristina Sorina (1977), Oneț Ioan (1933), Matyas Margit Terezia (1918), Doja Floare (1938).

În zilele toride ale verii - o oază de răcoare:

Restaurantul Clubul Presei

Arad, B-dul Revoluției nr. 81 (lângă Astoria)

◆ Ambianță plăcută, reconfortantă
◆ Băuturi răcoritoare, bere rece la halbă și sticlă, meniuri diverse la prețuri deosebit de accesibile.
◆ În sălile de 20, 30 și 100 de locuri pot fi organizate nunți, banchete, mese festive în condiții avantajoase.

Informații la telefon 280989.

ACTUALITATEA CULTURALĂ

CINEMATOGRAFE

Dacia: Plăcintă americană(SUA); 9,30; 11,45; 14; 16; 18; 20

Mureșul: Aventurile tigrișorului (SUA) 10; 12; 14; 16; 18; 20

Arta: Detectiv de voie de nevoie (SUA) 15; 17; Paradisul în direct (Rom.) 19

Sala Mică: Star Wars - Ep. 1 Amenințarea fantomei 15,30; 18 (SUA);

FILARMONICA DE STAT ARAD

Stagiunea 1999-2000, prezintă joi, 22 iunie 2000, orele 19,00, la Sala Palatului Cultural, TINERI SOLIȘTI DIN COREEA, Ji-Yeong Yoo; Yong Woon Han; Young-Joo Rhee, dirijor Dorin Frandeș.

În program: L. van Beethoven - Concertul nr. 5 în mi bemol major pentru pian și orchestră „Imperialul"; W. A. Mozart - Concertul pentru flaut și orchestră în re major; E. Grieg - Concertul în la minor pentru pian și orchestră. În pauza concertului va fi organizat un stand cu vânzare de produse culinare și artizanat din Coreea.

UTILITARE

PIEȚE, TÂRGURI

Astăzi este zi de piață la Pâncota, Beliu, Buteni, Șiclău, Macea, Vânători, Pecica, Șiria. Tot astăzi se desfășoară târguri săptămânale la Beliu și Buteni.

Mâine, joi, este zi de târg săptămânal la Curtici, Nădlac, Sebiș, Cermei, Săvârșin, Secusigiu, Zerind.

FARMACIA DE SERVICIU

Farmaciile **„Sinapis"**, B-dul Revoluției, nr. 88, lângă Noul Stil, telefon 282369, **„Noua Farmacie"**, str. Andrei Șaguna, nr. 15, telefon 948 sunt de serviciu cu program non-stop.

OBOSEALA LA VOLAN A FĂCUT ÎNCĂ O VICTIMĂ

Ieri dimineața, în jurul orelor 4,30, pe raza orașului Chișineu-Criș, **Bene Vasile**, de 48 ani, din satul Gherta Mare, comuna Turți, județul Satu Mare, în timp ce conducea autoturismul ARO, cu numărul de înmatriculare SM-02-SLL, cu remorca SM-80-FBU, a adormit la volan, răsturnându-se în afara carosabilului. În urma impactului, conducătorul auto a decedat.

CADAVRU PE MUREȘ

Luni, pe raza municipiului Arad, în zona podului Traian, a fost pescuit din râul Mureș un bărbat cu identitate necunoscută, de circa 40 ani, 1,75 m înălțime, păr grizonat, nebărbierit, în costum de baie. Cadavrul nu prezenta urme de violență.

MANITOBA TEX ARAD

Is the leading T-shirt Printing and Manufacturing Company in Romania.
We work 100% Export to Brandlabels and Retailers.
We are looking for:
- Textil Eng. For Production Planning
You should have experience în this field and like to work in a young team.
- Production Assistent for Screen Printing
with 7 automatic T-shirt printing machines we are one of the largest Printing company în Europe.
You should have technical interrest and maybe some experience, but not needed.
For both position good English communication is necessary.
Aplication to - Str. Ursului, no. 21, Arad, phone 057-250505, fax 057 - 281322
E-mail: administration manitoba@inext.ro, Attn. Lorena & Anca.
(1515307)

ADEVĂRUL
COTIDIAN INDEPENDENT ARAD
Editor: S.C. ADEVĂRUL S.R.L. Arad
COD FISCAL R 1681938 ● COD SICOMEX 19.604 ● CERTIFICAT J 02/1886 / 31 X 1991 ● COD SIRUES 020956601 ● ISSN 1220 - 7489

Redacția și administrația: 2900 Arad, Bd. Revoluției nr. 81. Telefoane: SECRETARIAT - 281802, fax 280655, 280625; ADMINISTRAȚIE - CONTABILITATE - 281797; MICA PUBLICITATE - 210775; MAREA PUBLICITATE - 280904; CLUBUL PRESEI - 280989.

Consiliul de administrație: președinte - DOREL ZĂVOIANU, telefon 281802, 280625; vicepreședinte - MIRCEA DORGOȘAN, telefon 281802, 210776; membri: DOREL BARBU, telefon 281797; NICU COJOCARU, telefon 280904; MIRCEA CONTRAȘ, telefon 281802, 280854.

Colegiul de redacție: MIRCEA CONTRAȘ (redactor-șef); MARCEL CANCIU (șef secție foto), telefon 281701; ALEXANDRU CHEBELEU (șef secție sport), telefon 281701; NICU COJOCARU (șef secție publicitate) telefon/fax: 280904; AUREL DARIE (secretar general de redacție), telefon 281802, 280854; VASILE FILIP (șef secție cultură-învățământ), telefon 281855; 280003; SORIN GHILEA (șef secție tineret) telefon 281855, 280003; IOAN IERCAN (șef secție politică), telefon 280943; DORU SAVA (șef secție social-economic), telefon 281738; ȘTEFAN TABUIA (șef secție actualități), telefon 281855; 280003; DOREL ZĂVOIANU (președinte al Consiliului de administrație), telefon 281802, 280625.

Tiparul executat la S.C. MEDIAGRAF S.A. ARAD, str. Feleacului F.N., telefon 250902, fax 250920

„Adevărul" poate fi citit și pe Internet la adresa http://adevarul.arad.ro

Echipa de serviciu
IOAN TULEU
- secretar de redacție.
Bianca Felea,
Adela Homorâceanu,
Ioan Leac,
Ramona Vidulescu
– tehnoredactare computerizată.
Doina Jurcă,
Aurica Telcian
– corectură.

ALIANȚA ANTI SUICID

O MÂNĂ DE AJUTOR
LINIA VIEȚII

057/214214
între orele 20,00-08,00

Vă ascultă, vă înțelege și vă ajută

CURSUL VALUTAR*

- VALORI ÎNREGISTRATE IERI, 20 IUNIE 2000

Denumirea valutei	BNR	BCR		BRD		Banca Transilvania		Banca Agricolă		BIR		Bursa neagră	
		C	V	C	V	C	V	C	V	C	V	C	V
Dolar	21113	21000	21150	20900	21250	21070	21350	20980	21250	-	-	21100	21400
Marca germană	10332	10146	10531	10227	10504	10100	10430	10200	10430	-	-	10350	10500

Vila fostului primar Branc a fost totuși vândută

Scoasă la vânzare de către banca la care Dumitru Branc, ex-primarul Aradului, era datornic, vila de pe strada Dorobanților nr. 30 a făcut obiectul multor materiale de presă. După ce se părea că aceasta va intra în proprietatea lui Florian Lăzurean, patronul firmei AMIRA-PROD, care și-a adjudecat-o la licitație, săptămâna trecută am asistat la o spectaculoasă răsturnare de situație. Branc și-a plătit datoria de peste un miliard șase sute milioane lei, banca a renunțat la executarea silită și se părea că vila va reveni fostului primar. Spunem „se părea" fiindcă lucrurile nu stau tocmai așa. Dumitru Branc a rămas, până la urmă, fără casa de pe str. Dorobanților, însă de... bună voie! În mare grabă, la mijlocul săptămânii trecute, Branc și-a vândut casa, probabil pentru a-și plăti datoria. Cert este că de săptămâna trecută în cartea funciară aferentă imobilului amintit figurează alți proprietari. Aceștia sunt soții Gheorghe și Eugenia Șimăndan. Să se fi încheiat, astfel, „cazul Branc"? Rămâne de văzut...

FLORIN TRUȚ

Pensionarii solicită Romtelecom-ului

Prelungirea perioadei de plată a facturii telefonice...

De o bună perioadă de timp **Romtelecom**-ul solicită abonaților săi să achite factura telefonică până la data de 16 a fiecărei luni. Mai mulți pensionari ne-au solicitat să facem un apel pentru prelungirea perioadei de plată până pe 25 a fiecărei luni. Asta pentru că așa cum bine se știe pensiile se distribuie până în data de 24. Și cum pensiile sunt în general mici, bieții bătrâni nu-și pot permite luxul de a strânge bani de pe o lună pe alta pentru achitarea facturii telefonice. Până la celebra privatizare a Romtelecom-ului, factura putea fi achitată până în ultima zi a fiecărei luni. Așa cum de altfel ni se pare a fi normal. Poate n-ar fi rău ca perioada de plată să fie prelungită, celebrii conducători ai acestui monopol să se preocupe și de puterea financiară a abonatului și nu numai de umflarea prețurilor pe convorbiri și abonamente. În caz contrar s-ar putea ca tot mai mulți să fie cei care vor renunța la postul telefonic, iar aici ne referim la categoria socială cea mai defavorizată - **pensionarii.**

SORIN GHILEA

Câteva precizări din domeniul medical

■ Domnul dr. Vladimir Câmpeanu, directorul Stației de salvare Arad, ne precizează că nota apărută în ziarul de luni, 19 iunie a. c. sub titlul „Ambulanță de vânzare" nu se referă la instituția pe care o conduce. Ambulanța despre care este vorba în articol aparține unei persoane particulare și nicidecum Stației de salvare Arad.

De asemenea, salvarea de la Pecica, pentru a putea funcționa, trebuie trecută în scriptele Centrului de salvare Arad, care în aceste condiții o detașează la Pecica și poate suporta astfel cheltuielile legate de consumul de benzină și întreținere. Numai obtuzitatea dr. Al. Palfi și a viceprimarului din Pecica au făcut ca această salvare să nu poată fi folosită în mod eficient și să fie pusă în slujba celor suferinzi.

■ Pentru cei interesați s-a deschis și funcționează un cabinet medical de dermato-venerice, care asigură prin dr. Dan STOICA, medic specialist, consultanță și tratament de înalt profesionalism, cu aparatură modernă, în zilele de luni, între orele 9,30-12,30; 15,30-18,30; marți și vineri între orele 9,30-12,30.

Calculatorul este amplasat și amenajat pe Calea Romanilor nr. 2, Bl. K 2-1, telefon 283430.

D. I.

Programul restituirilor la Credit Bank - Arad

Începând de astăzi sunt planificate plățile către titularii de conturi cu depozite la Banca „Renașterea Creditului Românesc" S.A.- CREDIT BANK, Sucursala Arad.

Plata se va face la sediul Sucursalei C.E.C. Arad, din B-dul Revoluției nr. 5-7 - între orele 7,30 - 19,00 - în ordinea înregistrărilor cererilor de restituire, după cum urmează:

S. AMBRUȘ

Nr. crt.	Data/ziua planificării	Numărul cererii de restituire
1.	Miercuri, 21 iunie 2000	1 - 65
2.	Joi, 22 iunie 2000	66 - 130
3.	Vineri, 23 iunie 2000	131 - 195
4.	Luni, 26 iunie 2000	196 - 260
5.	Marți, 27 iunie 2000	261 - 325
6.	Miercuri, 28 iunie 2000	326 - 390
7.	Joi, 29 iunie 2000	391 - 455
8.	Vineri, 30 iunie 2000	456 - 515
9.	Luni, 03 iulie 2000	516 - 580
10.	Marți, 04 iulie 2000	581 - 651
11.	Miercuri, 05, Joi 06 Vineri 07, iulie 2000	RESTANȚIERI

Amendă simbolică

În urma unui control efectuat recent de către inspectorii de specialitate ai Agenției județene de ocupare și formare profesională au fost surprinse muncind la negru trei femei care beneficiază de ajutor de șomaj.

Pentru încălcarea legii, patronul a fost sancționat „drastic" prin obligarea sa la plata unei amenzi în valoare de ... 15.000 lei!

După ce a plătit pocinogul, bossul a intrat în legalitate.

Economia subterană a suferit o grea lovitură...

N.O.

Prioritate

Luni, pe raza municipiului Arad, în timp ce **Bociort Nicolae,** de 59 ani, din Arad, conducea autoturismul AR-02-LNV, nu a acordat prioritate minimotoretei condusă de **Balog Eugen-Gheorghe,** de 29 ani, din Arad. În urma acestui fapt conducătorul minimotoretei a fost accidentat ușor.

Arestat pentru furt

Poliția l-a reținut și urmează să-l prezinte Parchetului pe **Cristea Avram Vasile**, de 29 ani, din Pleșa, județul Galați. Pe data de 12.06.a.c. acesta a pătruns în locuința lui **Irimia Ioan**, de unde a sustras bunuri în valoare de 10.000.000 lei.

Încă o zi de capacitate pentru elevii maghiari, germani și slovaci

Ieri, 20 iunie, în 7 centre din județul Arad, s-a susținut a doua probă a examenului de capacitate - **limba maternă**. Au fost „capacitați" 165 de maghiari, 87 de germani și 28 de slovaci - absolvenți ai clasei a VIII-a. Lucrările se vor corecta în trei centre.

C. L.

Podul de la Șicula a devenit practicabil

Foto: V. MUSCA

Au fost încheiate lucrările de reparație capitală a podului peste Criș, din localitatea Șicula. Valoarea investiției se ridică la 700 de milioane lei, bani proveniți de la Regia de Drumuri și Poduri

M. M.

DACTILOGRAFIE

Casa de Cultură a municipiului Arad, anunță înscrieri la cursul de dactilografie și lucrări de secretariat. Înscrierile se fac zilnic la sediul instituției din str. Gh. Lazăr nr. 1, între orele 9-13. Infor-mații la telefon 211918.

La închisoare

*Polițiștii arădeni i-au identificat și încarcerat pe **Nacu Toader,** de 25 ani, din Măstăcani, județul Galați, urmărit general. Acesta avea de executat un mandat de patru ani și patru luni închisoare, pentru furt avut privat, iar din cercetări a rezultat că a sustras o căruță tractată de o iapă șargă, de circa șapte ani, despre care nu a putut da relații de unde a sustras-o. În acest sens, Poliția roagă persoanele interesate să se adreseze Postului de Poliție Buteni. Tot la închisoare a ajuns și **Iager Ramon-Gheorghe,** de 29 ani, din Arad. Acesta are de executat 10 zile închisoare contravențională conform Legii 61/1991.*

Pe șosele

Luni, polițiștii de la circulație au reținut 7 certificate de înmatriculare pentru defecțiuni tehnice, au fost aplicate 70 amenzi în valoare de 7.385.000 lei și s-au ridicat în vederea suspendării 9 permise de conducere, din care 2 pentru conducere sub influența băuturilor alcoolice. Au condus după ce au consumat băuturi alcoolice **Apopei Ion,** din Secusigiu, cu autoturismul AR-03-YHX și **Coca Ionel-Cornel,** din Arad, cu autoturismul AR-01-KSB.

INVITAȚIE

În atenția

ADMINISTRATORILOR ASOCIAȚIILOR DE LOCATARI

din cartierul Aurel Vlaicu

Avem deosebita onoare de a vă invita la **SEMINAR**-ul organizat de firma **Contor ZENNER** în data de **23 iunie, ora 09.00**, la noul sediu de producție de pe **Calea Bodrogului nr. 2-4**.

Vor fi dezbătute următoarele teme de actualitate:

- contorizarea apartamentelor (apă rece și apă caldă);
- contorizarea energiei termice și repartizarea costurilor pe apartamente;
- repartizarea, facturarea și decontarea cheltuielilor comune ale asociației.

Programul seminarului cuprinde:

- vizitarea fabricii
- prezentarea produselor și serviciilor **ZENNER**
- bufet suedez

(1420739)

Vă așteptăm! **Contor ZENNER Romania S.A.**

CONTRACTUL GENERAL PENTRU APĂ CALDĂ ȘI CĂLDURĂ (II)

Răspunderi contractuale:

- furnizorul nu răspunde față de consumator pentru întreruperea furnizării energiei termice sau pentru calitatea energiei termice în cazul unor calamități sau al unor fenomene ale naturii care au avut o intensitate mai mare decât cea prevăzută în prescripțiile de proiectare

- furnizorul poate întrerupe furnizarea energiei termice, printre altele, pentru consum fraudulos de energie termică sau pentru neachitarea facturilor emise ori pentru alte sume datorate de către consumator.

- de notat că în vreme ce pentru neachitarea la timp a facturilor, întreruperea trebuie să fie preavizată cu 10 zile calendaristice, pentru consumul fraudulos de energie termică întreruperea se face imediat, fără nici un preaviz. În cazul preavizării însă pentru consumul de căldură, întreruperea furnizării energiei termice se poate face numai după încheierea sezonului rece, adică după 1 martie.

- consumatorul poate depune o sesizare împotriva deconectării în maximum 5 zile lucrătoare de la data întreruperii furnizării energiei termice

- tariful pentru energia termică va fi prevăzut într-o anexă separată la contract

- pentru consumatorul cu tarif monom, furnizorul va emite o factură în prima zi lucrătoare a lunii de facturare, factură reprezentând contravaloarea a jumătate din consumul de energie termică contractat. Formularea destul de echivocă, ca în multe alte acte legislative „made in Romania" ascunde un lucru despre care am mai scris: un fel de garanție mascată, plata în avans a energiei termice ce urmează a fi consumată fiind exact ceea ce Guvernul zicea că desființase: garanțiile.

Pe cine mai miră însă treaba aceasta?

M. D.

FEDERAȚIA UNIVERS A SUSPENDAT GREVA GENERALĂ DIN TRANSPORTUL ȘI DISTRIBUȚIA DE ELECTRICITATE

Liderii Federației Univers au anunțat, marți, într-o conferință de presă, suspendarea grevei generale din transportul și distribuția de electricitate, începînd cu ora 13,30 a aceleiași zile.

Debranșarea de la rețea a marilor datornici va continua, fiind vorba de o acțiune care intră în atribuțiile administrației, a declarat Dumitru Chiriță, președintele Federației.

Decizia de suspendare a acțiunii de protest, la o zi după declanșarea acesteia, a fost luată pentru protejarea consumatorilor casnici, dar și ca semn de încredere în faptul că sindicatele și Guvernul vor ajunge la o soluție în privința Ordonanței 58, a adăugat Chiriță.

Greva sindicatelor din electricitate va fi reluată luni dacă reprezentanții Guvernului nu-și vor respecta promisiunea de a aproba, în ședința de joi a Executivului, modificările Ordonanței 58 convenite cu sindicatele, a declarat, marți, Dumitru Chiriță, președintele Federației "Univers".

Liderul sindical a precizat că neînțelegerile dintre sindicate și Guvern cu privire la OUG 58/2000 vizau modul în care au fost elaborate noile articole și nu esența lor. Părțile au căzut de acord asupra reducerii arieratelor în condițiile creșterii productivității muncii, dar rezultatul discuțiilor a fost denaturat în momentul în care consilierii guvernamentali au elaborat nou text al Ordonanței. Drept urmare, cele două părți au stabilit ca, pînă miercuri, să elaboreze fiecare cîte un proiect al Ordonanței, urmînd să se pună de acord, în cursul unei noi întîlniri, asupra variantei finale, a spus Chiriță.

Modificările asupra cărora s-a convenit presupun, între altele, creșterea fondului de salarii în termeni nominali, în raport cu productivitatea muncii. Dumitru Chiriță susține că veniturile administratorilor nu vor fi incluse în fondul de salarii al masei angajaților din societățile de stat cu pierderi, retribuțiile acestora fiind stabilite prin contractele semnate în urma ocupării prin concurs a posturilor. Această variantă a fost aleasă de cele două părți pentru eliminarea "subiectivismului politic" în desemnarea managerilor regiilor autonome, societăților comerciale, societăților naționale și întreprinderilor de stat care înregistrează pierderi, a precizat liderul "Univers".

O altă modificare a OUG 58 se referă la respectarea art.38 din Constituție, care vizează garantarea faptului că un contract de muncă poate fi modificat, anulat ori suspendat doar prin hotărîrea comună a semnatarilor, și nu printr-un act normativ. Acest lucru presupune modificarea art.21 din Ordonanță, ceea ce va determina confederațiile sindicale să-și retragă plîngerea depusă la organismele internaționale cu privire la nerespectarea drepturilor angajaților.

Pe de altă parte, lista agenților economici care intră sub incidența OUG 58 va fi extinsă prin introducerea regiilor de interes local care participă la blocajul financiar. "Am luat în discuție ca toate unitățile care intră în blocajul financiar să fie tratate la fel", a declarat Chiriță. El a adăugat că liderii confederațiilor nu și-au dat acordul pentru prevederi care să-i afecteze pe membrii lor de sindicat și că lărgirea listei anexate OUG 58 va avea efecte asupra salariaților regiilor locale doar dacă aceștia nu-și vor îndeplini sarcinile de serviciu. Acest lucru presupune creșterea productivității muncii și recuperarea datoriilor, în scopul reducerii arieratelor.

GREVĂ SPONTANĂ ÎN PRODUCȚIA DE ENERGIE ELECTRICĂ

Angajații din producția de energie electrică au protestat, marți, printr-o grevă spontană de cîteva ore, față de prevederile Ordonanței de Urgență 58/2000, ei revenind la lucru doar după ce au primit promisiuni că ordonanța va fi modificată de Guvern, în ședința de joi, a declarat Vasile Domocoș, președintele Federației "Energetica".

În jurul orei 12.30, angajații a 18 termocentrale din țară și cei ai Regiei autonome de Activități Nucleare au declanșat un protest spontan, avertizînd că nu vor mai asigura funcționarea sistemului energetic dacă nu se va renunța la prevederile privind limitarea salariilor în unitățile cu pierderi. Ei au fost convinși să își suspende protestul, pînă luni, pentru a lăsa timp Executivului să opereze modificări asupra Ordonanței 58, așa cum a convenit cu liderii confederațiilor sindicale.

Potrivit lui Ioan Pisc, vicepreședintele "Energetica", printre unitățile unde a fost oprit lucrul se numără Rovinari, Turceni, Mintia-Deva, Paroșeni, Borzești, Ploiești, Pitești, Craiova 2, Arad, Brăila, Doicești, unele avînd o încărcare de pînă la 900 de Mw/h. Protestul a fost pornit de schimbul de noapte, care a rămas în unități și căruia i s-au adăugat angajații din schimbul de dimineață. Liderul sindical a arătat că nivelul energiei electrice furnizate în sistemul național nu a fost afectat de protestul angajaților din termocentrale.

Pisc a apreciat că liderii sindicali au fost la un pas de "scăparea situației de sub control" și că unii dintre angajații termocentralelor "s-au lăsat cu greu convinși și în proporție de numai 80 la sută de necesitatea suspendării protestului", după ce li s-a spus că și colegii lor din transportul și distribuția electricității și-au încetat greva.

ASTĂZI ÎNCEPE VARA ASTRONOMICĂ

Vara astronomică începe în 21 iunie, cea mai lungă zi a anului, cînd Soarele răsare la orele 5:31, apune la 21:04, iar crepusculul durează, la latitudinea Bucureștiului, 38 de minute, se arată într-un comunicat remis, marți, agenției MEDIAFAX, de către Institutul Astronomic.

După ce, miercuri, emisfera nordică se va bucura de 16 ore și 49 de minute de lumină, începînd de joi ziua va începe să descrească, pînă ce va deveni egală cu noaptea, la echinocții. Vara va dura pînă în 22 septembrie, cînd va veni toamna pe meleagurile noastre, pentru că e rîndul emisferei sudice să se bucure de primăvară.

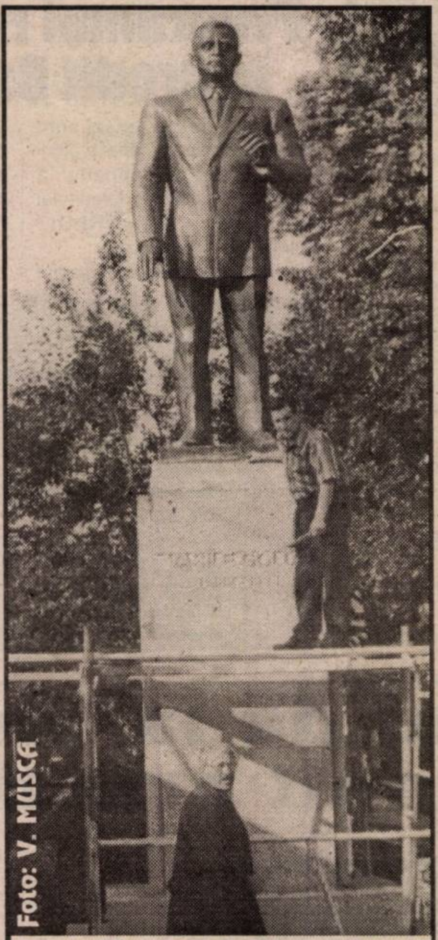

Vasile Goldiș a fost ridicat pe soclu

PRM nu glumește cu vinovații

LUCIAN STANA A FOST EXCLUS DIN PARTID

Comunicat de presă

Comitetul Director al P.R.M. a hotărât excluderea din partid a președintelui Filialei P.R.M. Arad, Lucian Stana, pentru abateri deosebit de grave, referitoare la retragerea ilegală de la F.N.I. Arad a unei sume de bani, aspect ce contravine caracterului justițiar al partidului nostru.

De asemenea, au fost demiși din funcțiile pe care le dețineau în Biroul Executiv următorii: Sabău Petru, Butar Eugen, Măscășan Ioan, Ban Zorioara, Mihalca Mariana, Gemănaru Dumitru, Bucur Puiu, Dobre Dorel.

Comitetul Director al P.R.M. a stabilit totodată un Comitet interimar care să coordoneze activitatea organizației județene P.R.M. Arad, din care fac parte: Creț Nicoară, Butaru Ilie, Moș Florian, Tarmigan Georgeta, Mureșan Adrian, Curta Gheorghe, Duka Atila.

Prin măsurile adoptate Comitetul Director al P.R.M. dorește să demonstreze opiniei publice că partidul nostru este cu adevărat un partid justițiar și nu va tolera nici în viitor abateri de la principiile care au stat la baza creării Partidului România Mare.

Comitetul Director al P.R.M.

COMUNICARE

Către, Filiala Județeană P.R.M. - ARAD
În atenția Biroului Executiv Județean

Prin prezenta vă aducem la cunoștință HOTĂRÂREA Comitetului Director al Partidului România Mare nr. 8/19.06.2000, privind excluderea din partid a domnului LUCIAN STANA, președinte al Biroului Executiv al Consiliului Județețan P.R.M. - ARAD, pentru abateri deosebit de grave, conform prevederilor STATUTULUI P.R.M., art. 8 alin. 9, coroborat cu art. 9 lit. d, pentru atitudine morală necorespunzătoare în societate și aducerea de prejudicii imaginii partidului, în mod concret, domnul LUCIAN STANA făcându-se vinovat de retragerea ilegală de la F.N.I. ARAD a unei sume de bani, ceea ce contravine principiilor justițiare ale partidului nostru.

Comitetul Director al
Partidului România Mare
Președinte,
Senator Corneliu Vadim Tudor

IERI, ÎN JUDEȚ, PATRU INCENDII

Ieri, în județ, au avut loc patru incendii. Trei dintre ele au izbucnit în localitățile Mocrea, Iosășel și Buhani, unde au ars mai multe hectare de vegetație uscată. Un alt incendiu a izbucnit în localitatea Chereluș. Flăcările au cuprins o anexă a Căminului Cultural din localitate unde se depozitau deșeuri. Focul a fost stins prin intervenția Grupurilor de pompieri Ineu, la Mocrea și Chereluș, Gurahonț, la Iosășel și Sebiș, la Buhani.

A.B.

MIERCURI, 21 IUNIE 2000

TVR 1
7,00 Matinal național
9,00 TVR Iași
9,30 Fotbal EURO 2000: Anglia-România, în grupa A - rel.
10,55 TVR Cluj-Napoca
11,35 Fotbal EURO 2000: Portugalia-Germania, în grupa A - rel.
13,10 TVR Timișoara
14,00 Jurnal
14,15 CiberFan
14,30 Telecinemateca **American Graffiti** - comedie, SUA, 1973
16,20 O vedetă ... populară
17,30 Impas în doi
18,00 EURO Știri
18,15 Orice e posibil - s.
18,40 Hiller și Diller - ultimul episod
19,05 Corect
19,10 Sunset Beach - s.
20,00 Talk-show
20,50 Jurnal. Meteo
21,25 Sport
21,35 Fotbal EURO 2000: Franța-Olanda, în grupa D
23,35 Jurnalul Academiei Cațavencu
23,50 EURO Fotbal

TVR 2
7,00 Domnișoara Andrea - s. rel.
7,50 Femeia misterioasă - s. rel.
8,40 Alfred Hitchcock prezintă ... - s., rel.
9,30 Trupa DP 2
12,30 Arca lui Noe - rel.
13,00 Desene animate
13,30 Melodii populare
13,45 Toți, împreună
14,45 Știri
14,50 EURO Fotbal - rel.
16,10 E dreptul tău! - rel.
16,45 Domnișoara Andrea - s.
17,35 Femeia misterioasă - s.
18,30 Telejurnal TVR 2
18,50 Fotbal EURO 2000: Iugoslavia-Spania, în grupa C, la Bruges
20,50 Primăvara bobocilor - comedie, România, 1987
22,15 Călătorind prin țară
22,30 Poliție judiciară - s. primul episod
23,20 Știri
23,30 Fotbal EURO 2000: Slovenia/Norvegia, grupa C, la Arhhem

PRO TV
7,00 Bună dimineața, Pro TV e al tău!
10,00 Tânăr și neliniștit - rel.
10,50 Lege și ordine - rel.
11,40 Baby Boom - s.
12,15 Nebunii - comedie, SUA, 1990
14,10 Specialiștii - s.
15,05 Protectorii - s. rel.
16,00 Tânăr și neliniștit - s.
16,50 Sens unic
17,00 Știrile Pro TV
17,30 Viața bate filmul - show
18,20 Dădaca - s.
18,50 Chestiunea zilei pe scurt
19,00 Știrile Pro TV
19,50 Chestiunea zilei pe scurt
19,55 Momente de aur ale Jocurilor Olimpice
20,00 Supraviețuitorii - comedie, SUA, 1983
21,55 Știrile PRO TV
22,00 Chestiunea zilei
23,30 Știrile PRO TV
23,55 Euro 2000
0,00 Lege și ordine - s.
1,00 Dădaca - rel.

TV ACASĂ
10,00 Știrile de Acasă - rel.
10,30 Acasă la bunica - rețete culinare - rel.
10,45 Căsuța poveștilor - rel.
11,00 Dragoste și putere - rel.
11,30 90-60-90 Fotomodele - rel.
12,20 Războiul pasiunilor - rel.
13,15 Guadalupe - s.
14,45 Antonella - s.
15,45 Milady - s.
16,35 Dragoste și putere - s.
17,00 Desene animate
17,10 Acasă la români - muzică populară
17,15 Acasă la bunica - rețete culinare
17,30 Trei femei - s.
18,30 Știrile de Acasă
19,05 Războiul pasiunilor - s.
20,00 90-60-90 Fotomodele - s.
21,00 Femeia vieții mele - s.
22,00 Ce mai știi de Dolly Bell? - Iugoslavia, 1981
23,10 Acasă la români - rel.
0,00 Închiderea programului Acasă

ANTENA 1
7,00 Observator
7,55 Aerobic Show
8,00 Dimineața devreme
10,00 Știri
10,10 Tot înainte ... Fugiți de ghilotină - comedie, Marea Britanie
12,00 Burlacul - s.
13,00 Știri
13,15 Pericol iminent - s.
14,00 Camila - s.
15,00 Scandalul - s.
16,00 Suflet rebel - s.
17,00 Știri
17,25 Labirintul pasiunii - s.
19,00 Observator
20,00 Cherry 2000 - SF, SUA, 1987
22,00 Observator
22,50 Moloney - s.

PRIMA TV
7,00 Milagros - rel.
8,00 Taifas
13,00 Milagros - s.
14,00 Cinemagia - rel.
14,30 Exploziv - rel.
15,00 Viper - s. rel.
15,55 Clip Art
16,00 Salvați de clopoțel - s.
17,00 Viper - s.
17,50 Cronica cârcotașului
18,00 Focus
18,30 Impact
19,00 Cronica cârcotașului
19,10 Cavalerul rătăcitor - s.
20,00 Regele - f. SUA
21,50 Cronica cârcotașului

TELE 7 ABC
7,00 Bună dimineața, România!
9,00 Dați vina pe Corina - rel.
10,30 Economic ABC - rel.
10,45 Gura lumii - rel.
11,00 Senzațional - rel.
12,00 Măștile puterii - rel.
13,00 Ora unu a venit
13,10 Măștile puterii - rel.
14,00 Primul pas - rel.
15,30 Post Meridian
17,00 Dați vina pe Corina
18,00 Documentar
19,00 Telejurnal
19,45 Economic ABC
20,00 Gura lumii
20,15 Documentar
21,00 Senzațional cu Dan Diaconescu
22,00 Reporter Tele 7
22,30 Telemedicina
0,00 Nopți albe

TV ARAD
7,00 Observator
7,55 Aerobic show
8,00 Știri TVA - rel.
8,30 Dimineața devreme
10,00 Știri
10,10 Tot înainte! ... Fugiți de ghilotină - comedie, Marea Britanie
12,00 Burlacul - s.
13,00 Știrile amiezii
13,15 Pericol iminent - s.
14,00 Camila - s.
15,00 Scandalul - s.
16,00 Suflet rebel - s.
17,00 Știri
17,25 Divertisment
18,00 Emisiune în limba germană
18,20 Anunțuri
18,30 Știri TVA
19,00 Observator
20,00 Cherry 2000 - SF, SUA, 1987
22,00 Știri TVA
În continuare program identic cu cel al Antenei 1

TV INTERSAT
8,55 Deschiderea programului
9,00 Farmacia de serviciu - s., rel.
9,30 Mistere, farmece și miracole - rel.
9,50 Preciosa - s.
10,30 Desene animate
11,00 Știrile Intersat - rel.
11,30 Bumerang - s.
12,00 Un sfârșit fericit
13,30 Emisiune în limba sârbă - rel.
14,00 Safari - s.
14,30 Radical power 2
15,00 Eurocops - s. rel.
16,00 Desene animate
16,30 Căile ferate britanice - s.
17,00 Emisiune în limba maghiară
18,00 Obiectiv economic
18,15 Comorile lumii
18,30 Haideți să ne jucăm! - s.
18,45 Știrile Intersat
19,30 Eurocops - s. rel.
20,30 Farmacia de serviciu - s.

HBO
10,00 Vocile - dramă, SUA, 1995
11,30 Trei neveste pentru un bărbat - dramă, SUA, 1998
13,30 Pasiune ascunsă - dramă, SUA, 1996
15,15 Zâna Măseluță - comedie, SUA, 1997
16,45 Orașul nebun - dramă, SUA, 1997
18,45 Lolita - dramă, SUA, 1997
21,00 Un pic de suflet - comedie, SUA, 1998
22,30 Stargate - s.
23,15 A doua șansă - dragoste, SUA, 1998
1,15 Atentat la World Trade Center - dramă, SUA, 1997

ATOMIC TV
7,00 Selector
10,25 Reactor - rel.
10,30 Cinematomic
11,00 Atomix cu Michelle - rel.
14,00 Interactiv
15,30 Proaspete și fierbinți
15,55 Reactor - știrile zilei
16,00 Rockada - rel.
17,00 Selector
19,00 Atomix cu Tudor
21,55 Reactor - știrile zilei
22,00 Atomic Café
22,30 Selector
23,00 Metropolis
0,00 Insomnia

RADIO ARAD & RADIO CONTACT (99,1 MHz)
5,00-8,00 Lupta cu somnul; 8,00-10,00 Bună dimineața, Arad!; 10,00-12,00 Tovarășii mei; 12,00-14,00 Pulsul zilei; 14,00-15,00 Radio Magazin; 15,00-17,00 Contact FM; 17,00-18,00 Lumea voastră; 18,00-19,00 Jocul muzelor; 19,00-19,30 Bună seara, Arad!; 19,30-20,00 Viața spirituală; 20,00-20,15 Fanta Fiesta; 20,15-22,00 Seară de seară; 22,00-24,00 Fair play; 24,00-01,00 La ceas de blues în delfinariu.

RADIO PRO FM (92,1 MHz)
1,00-2,00 FABRICAT ÎN ROMÂNIA; 2,00-3,00 TONOMATUL PRO FM; 0,00-5,00 MUZICĂ; 5,00-5,30 Buletin de știri la fiecare sfert de oră; **5,30-8,00 PRO FM PÂNĂ LA UNU; 7,00-10,00 PRO FM PÂNĂ LA UNU; 10,00-13,00 PRO FM PÂNĂ LA UNU; 13,00-14,00 13-14 cu ANDREI; 14,00-17,00 OF TIM PRO FM; 17,00-19,00 ARBEMA PREMIUM MUSIC** cu Cătălin Lăpușcă; **19,00-22,00 ASCULTĂ-ȚI MUZICA** cu Andi Moisescu; **22,00-23,00 PRO FM EXPLORER** cu Mihai Gurei; **23,00-1,00 RONDUL DE NOAPTE** cu Răzvan Exarhu.

RADIO TIMIȘOARA
6,00 Ceasurile dimineții; 8,00 Muzică populară cu dedicații; 9,00 Cânt din suflet; 10,00 De zece ori România; 11,00 Gramofon; 12,00 Miez de zi la polul vest; 13,00 Emisiune în lb. germană; 14,00 Emisiune în lb. maghiară; 15,00 Emisiune în lb. sârbă; 16,00 Radio cocktail; 18,00 Actualitatea radio; 18,10 Piti show; 19,00 Radiojurnal; 19,15 Bilet de voie; 20,05 Călătorie în lumea poveștilor; 20,15 Autohton pop rock; 21,00 Curierul de seară.

RADIO SEBIȘ
6,00 Matinal „21“
9,00 Alo, tu alegi!
10,00 Cafeaua de zece
12,00 Magazin „21“
14,00 Astăzi te sărbătorim - muzică populară și dedicații
15,00 Secvența „21“
18,00 La mulți ani! - dedicații muzicale
19,00 V.I.P.
20,00 Expresul de seară
22,00 Club „21“
0,00 92,1 Insomnii

LIBERALUL CAIUS PARPALĂ ESTE NOUL PREȘEDINTE AL CONSILIULUI JUDEȚEAN

O ȘEDINȚĂ DE POMINĂ

CLAUDIU CRISTEA

Începând cu ora 9,00, noii consilieri județeni s-au întrunit în prima ședință oficială, pentru validarea candidaturilor și alegerea noilor structuri. Ședința a fost condusă de către Vasile Ciobancan (PNȚCD), decanul de vârstă dintre consilieri, care a fost asistat de Marius Sălăjan (PDSR) și Lucian Stana (PRM), cei mai tineri consilieri.

De ce spunem că a fost o ședință de pomină? Deoarece a produs o răsturnare spectaculoasă în ceea ce privește înțelegerile și protocoalele anterioare, deoarece a durat peste nouă ore și, nu în ultimul rând, deoarece a conținut nenumărate momente hilare, când unii încercau să păzească o turmă de iepuri, iar ceilalți îi ademeneau cu morcovi...

COMISIA DE VALIDARE

Ședința a demarat prin alegerea Comisiei de validare. Adrian Nițu a propus patru candidați; Căucean (PD), Horga (CDR), Csepela (UDMR), Tașcă (PPDR).

Sabău Gheorghe a propus alți cinci candidați: Pele (PDSR), Muntoiu (ApR), Jurcă (PNL), Roman (PUNR) și Duka (PRM).

În urma votului, s-a produs prima lovitură de teatru: deși exista protocol semnat și ștampilat între PDSR - ApR - PNL-PRM și PUNR privind susținerea reciprocă, votul pentru Comisia de validare a arătat altfel: Jurcă (PNL) - 39 de voturi, Roman (PUNR) - 21, Duka (PRM) - 21, Muntoiu (ApR) - 21, Pele (PDSR) - 20.

GHIȚĂ FALCĂ

Cu alte cuvinte, liberalii l-au votat pe-al lor, dar nu i-au votat pe cei din PDSR, ApR, PRM și PUNR.

În schimb, **toată cealaltă parte a votat cu liberalul Jurcă...** Era primul semnal clar că cei patru consilieri județeni PNL vor vota cu CDR, UDMR, PD și PPDR, deși „stăteau" în grupul celălalt.

SERIA LOVITURILOR DE TEATRU

Lucrurile nu s-au oprit aici. Consilierul Gheorghe Pele (PDSR), președintele Comisiei de validare, a prezentat raportul întocmit în urma analizării mandatelor: **„Din totalul de 39 de consilieri, 36 îndeplinesc toate condițiile legale. Două cazuri au fost în discuție: Mihăiță Calimente, care a renunțat în favoarea lui Achim Alexa (următorul pe listă) și Bognar Levente, care a renunțat în favoarea lui Hosszu Zoltan. Se pune doar problema invalidării lui Caius Parpală, deoarece este în prezent conducătorul Regiei de Drumuri și Poduri, funcție incompatibilă cu calitatea de consilier județean. Deci, comisia propune invalidarea d-lui Parpală și validarea celorlalți 38 de consilieri."**

A urmat votul de validare a celor 38 de consilieri județeni (în unanimitate și prin vot deschis), urmând ca să se voteze validarea sau invalidarea lui Caius Parpală.

STRATEGIA VOTULUI SECRET

Timp de trei ore, consilierii s-au „ciondănit" la scenă deschisă - spre amuzamentul presei și al participanților - despre cum să fie votul pentru Caius Parpală: secret sau deschis? Deoarece președintele de ședință Vasile Ciobancan s-a ținut tare pentru votul secret, secret a rămas... Gruparea PDSR - ApR - PRM - PUNR milita pentru votul deschis, deoarece dorea să-i privească în ochi pe „trădătorii" liberali. N-a fost să fie așa și spre stupoarea tuturor, rezultatul votului secret a fost de-a dreptul spectaculos: 21-17 în favoarea validării lui Caius Parpală.

După această procedură, a urmat depunerea jurământului de către consilierii județeni. Apoi a urmat...

LOVITURA DE GRAȚIE

Imediat după depunerea jurământului au urmat propunerile pentru viitorul președinte al Consiliului Județean Arad. Gruparea PDSR -ApR -PRM - PUNR l-a propus pe AVRAM CRĂCIUN, iar ceilalți (CDR - PD - UDMR- PPDR și PNL) pe... CAIUS PARPALĂ.

Altfel spus, liberalii au renunțat la oferta PDSR-ului de vicepreședinte CJA pentru cea de președinte, oferită de către ceilalți. Au ales (unii spun că au trădat) dar au câștigat...

Totuși, scorul era de 20-19 în favoarea PDSR - ApR - PRM-PUNR.

La vot, a ieșit însă 20-19 în favoarea celorlalți... Asta înseamnă că un pedeserist, aperist, peremist sau peunerist a votat cu... ceilalți.

CINE ESTE TRĂDĂTORUL?

Probabil că nu se va ști niciodată, ca în cazul asasinării lui Kennedy. Se știe însă votul pentru președintele CJA, care este de 20-19 în favoarea lui Caius Parpală. După cum se știe și votul pentru vicepreședintele CJA, care s-a manifestat cu 23-16 în favoarea lui Gheorghe Falcă, și în defavoarea lui Gheorghe Chiper (aici au trădat mai mulți) și cu 20-19 în favoarea celuilalt vicepreședinte, Cristea Claudiu, în defavoarea lui Pavel Sârbu.

În încheiere, menționăm doar o singură vorbă care circula pe coridoare: PDSR a câștigat războiul electoral, dar a pierdut pacea negocierilor...

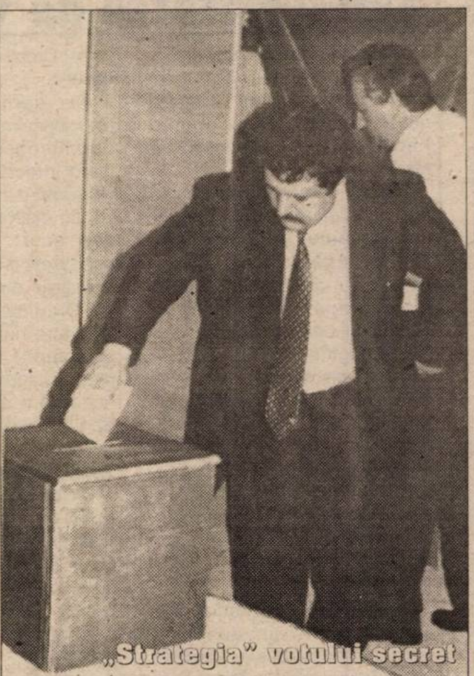
„Strategia" votului secret

DECLARAȚIA NOULUI PREȘEDINTE CJA

„Le mulțumesc tuturor pentru încrederea pe care mi-au acordat-o și îmi depun demisia din funcția de administrator la Regia de Drumuri și Poduri."

La sfârșitul ședinței de constituire, a fost aleasă Delegația Permanentă.

1. Czister Kálman - UDMR, 27 de voturi
2. Dan Ivan - PD - 24
3. Creț Nicoară - PRM - 21
4. Tașcă Romulus - PPDR - 21
5. Duka Attila - PRM - 21
6. Chiper Gheorghe - ApR - 20

Menționăm că președintele și vicepreședinții fac parte de drept din Delegația Permanentă. Specificăm de asemenea, că două voturi au fost anulate.

DORU SINACI
SIMION TODOCA
Foto: AL. MARIANUȚ

O ședință de pomină...

Asta e ștampila de votare, dar cine este trădătorul?

PDSR CONDUCE DETAȘAT ÎN TOPUL CONSILIERILOR LOCALI

De departe, PDSR a câștigat cursa pentru consilierii locali în județ. Iată clasamentul

1. **PDSR** - 251
2. **PD** - 159
3. ApR - 128
4. CDR - 86
5. PNL - 80
6. UDMR - 78
7. PRM - 66
8. PUNR - 39
9. PPDR - 50
10. FER - 37
11. PNR - 23
12. ANCD - 25
13. PS - 14
14. PPR - 14
15. PSDR - 14
16. Independenți - 15
17. PUR - 15
18. UFD - 11
19. UDSC - 16
20. PSM - 3
21. P. Romilor - 2
22. FDGR - 1

... și a obținut 19 primării

PDSR a obținut 19 primării în județul Arad în urma turului doi de scrutin, informează corespondentul MEDIAFAX.

În urma scrutinului din 18 iunie, PDSR a cîștigat primăriile din 19 localități, PD în 11, ApR în opt, PPDR și CDR cîte cinci primării, în cinci localități au cîștigat candidați independenți, iar PNL are patru primari. Cîte două mandate au cîștigat UDMR, la Mișca și Zimandul Nou, respectiv PRM, la Cermei și Șeitin.

Uniunea Democrată a Slovacilor și Cehilor din România a cîștigat Primăria Nădlac, Federația Ecologistă din România la Conop și PSDR la Grăniceri.

Tableta zilei

„CÂND AM BANI ȘI O DUC BINE"...

Toată lumea cunoaște „șlagărul" prelucrat pe ritmuri diferite, inclusiv cele țigănești, în care se spune: „Când am bani și o duc bine, toată lumea-i neam cu mine. Când n-am bani și o duc rău, nu-s mai neam cu neamul meu." Deși frustă, expresia nu putea fi înlocuită cu o alta, tocmai pentru că toată lumea o înțelege și o simte. Mi-am adus aminte de acest „șlagăr" de mai multe ori. Am fost la București, la Delegația Permanentă a unui partid (ca ziarist, nu ca membru) și am avut ocazia să văd circa 30 de oameni care îl băteau încurajator pe spate pe un candidat, spunându-i: „Trage tare, te-am votat!". După ce s-au dat rezultatele votului secret, candidatul respectiv a constatat că nu are nici un vot! Drept urmare, a folosit niște expresii necuviincioase la adresa mămicilor celor care l-au bătut pe umăr. Ghinion! Măcar un vot „pentru" să fi avut și toți ar fi avut „alibi", spunând: „E votul meu!". Nu a fost să fie și toți au căzut de mincinoși. Zilele trecute, am asistat la o comedie pe sens invers, în care câștigătorul era gratulat, tot cu bătăi pe spate și cu asigurarea „te-am votat!". M-a umflat râsul, pentru că știam că nici unul dintre ei nu l-au votat pe câștigător. Mai mult, îi băgaseră „strâmbe" cu toptanul. Câștigătorul a zâmbit îngăduitor, a acceptat bătăile pe spate, a acceptat „votul" care nu s-a produs niciodată și le-a mulțumit broscoilor care orăcăiau „Vivat, crescat, floreat!" Broscoii au căzut pe spate de fericire și au gândit: „Hai, că i-am tras-o!". În acest timp, câștigătorul rumega alene niște gânduri și - în loc de înjurături, pentru că Legea nu-i permite să înjure - își spunea sie-și: „S-o creadă ei!"

SIMION TODOCA

Înainte de a-și prelua funcțiile

PRIMARII ALEȘI VOR FI VALIDAȚI DE JUDECĂTORII

După expirarea termenului de depunere a contestațiilor, respectiv soluționarea acestora, primarii ieșiți învingători în urma alegerilor locale din turul doi trebuie să se prezinte la judecătoriile în a căror rază de competență se află comunele respective, în vederea validării lor. Aceștia se vor prezenta conducerii instanței cu certificatul eliberat de biroul electoral, care să ateste faptul că a fost ales în funcția de primar, procesul-verbal eliberat de același birou electoral și buletinul de identitate. **„La Judecătoria Arad am conceput un formular de cerere pentru validare, care va fi completat de viitorul primar. Dintre primarii aleși în primul tur se vor prezenta pentru validare doar cei care n-au făcut-o până acum. Ar fi de preferat ca primarii să se prezinte la Judecătorie între orele 8-11, pentru a putea să le înmânăm hotărârea de validare în aceeași zi"** a precizat **Ștefan Vintieler**, președintele Judecătoriei Arad.

La instanța arădeană sunt arondate localitățile Arad, Nădlac, Pecica, Peregu Mare, Semlac, Șeitin, Șofronea, Iratoș, Fântânele, Felnac, Secusigiu, Vinga, Șagu, Livada, Șiria, Vladimirescu, Zimandul-Nou, Curtici și Macea.

FLORIN TRUȚ

EXPERIENȚE TRAGICE

(Urmare din pagina 1)

Administrarea acestor fonduri ar urma să fie încredințată unor societăți private care, prin însăși natura lor, ar urma să asigure valorificarea cît mai profitabilă a resurselor colectate, garantînd indirect prin aceasta înseși pensiile viitoare ale contribuenților.

Toate acestea însă cu o condiție clară și indispensabilă - să fie reglementate strict și să fie asigurat un control de stat sever al funcționării lor. Cu aceste fonduri nimic nu este de joacă și nimic nu este de glumit. Nu numai că este vorba de viitoarele pensii ale unor contribuenți care vor beneficia de plăți abia după decenii, dar și pentru că de fapt și de fapt, contribuțiile lor sînt nu benevole, ci obligatorii.

Proiectul de lege înaintat de Guvern și care se află încă la Parlament prevede reglementări stricte și asiguratorii. Din păcate, deocamdată în cadrul dezbaterilor din comsii s-au adus amendamente care introduc laxitate atît în regulile de funcționare în sine, cît și în posibilitățile de supraveghere. Lecția de la FNI trebuie însușită. Fondurile universale de pensii nu pot împărtăși soarta unor experiențe tragice, precum ale unor fonduri mutuale, ca de pildă FNI.

Facultatea de Bioinginerie Medicală - o nouă specializare oferită de Universitatea de Vest „Vasile Goldiș"

Începând cu anul universitar 2000-2001, Universitatea de Vest „Vasile Goldiș" oferă o nouă specializare și anume Facultatea de Bioinginerie Medicală.

Necesitatea dezvoltării, în cadrul învățământului superior din România, a Bioingineriei Medicale este justificată de existența unui accentuat decalaj între pregătirea tehnică a cadrelor medicale și cea biologică a inginerilor, mai ales în domeniul disciplinelor de graniță cum ar fi Știința biomaterialelor, Instrumentația biomedicală, Biotehnologia medicală, Protecția medicală și Biorobotică, Informatica medicală etc. Facultățile de inginerie din România nu abordează acest domeniu de mare viitor în toate statele dezvoltate.

Învățământul superior, sub toate formele, în domeniul bioingineriei medicale, a apărut inițial în anii '60 în Minessota (SUA) și apoi s-a extins treptat, în anii '70-'80 în majoritatea statelor dezvoltate cum ar fi Canada, Franța, Germania, Belgia, Australia, Argentina, Brazilia etc. În Europa de Est au fost create centre de cercetare, facultăți sau departamente de bioinginerie medicală în Ungaria, Cehia, Croația, Polonia, Estonia, Slovenia.

În sprijinul dezvoltării bioingineriei medicale, guvernele a numeroase state au alocat sume importante cercetării și învățământului în acest domeniu, au elaborat strategii pe termen scurt, mediu și lung, recunoscând astfel importanța și potențialul domeniului. NASA și NATO au inclus în planurile de cercetare numeroase teme de bioinginerie medicală. Ca urmare, în anul 1994, bioingineria medicală a ajuns pe locul 7 în topul primelor 10 domenii de cercetare, ca sume totale alocate pe plan mondial.

În acest context, Universitatea de Vest „Vasile Goldiș" a inițiat un program de colaborare cu Universitatea de Știință și Tehnologie din Lille (Franța) în cadrul căruia va înființa, începând cu anul universitar 2000-2001 o Facultate de Bioinginerie Medicală. Structura planurilor de învățământ este similară cu programele facultăților de profil din lume, fiind structurată în Sistemul European de Transfer al Creditelor de Studii (ECTS).

Crearea acestei facultăți se înscrie în strategia națională de reformă a învățământului superior, contribuind la alinierea la tendințele învățământului european și mondial prin promovarea științelor aplicative interdisciplinare, a unui învățământ flexibil, integrat modular. Se crează astfel bazele pentru o reală reformă a sănătății cu ajutorul unor specialiști în managementul sanitar și inginerie clinică, care să ia deciziile pe criterii de eficiență. Fondurile (și așa puține) care se risipesc s-ar întoarce astfel în folosul bolnavilor.

Se stimulează dezvoltarea locală și naționlă a unei industrii de profil, care să degreveze bugetul asigurărilor de sănătate, să creeze noi locuri de muncă, să asigure exporturi în special în statele în curs de dezvoltare. Totodată se crează premisele pentru transferul către România a unor tehnologii avansate care au aplicații și în alte industrii decât cea medicală.

Prin promovarea facultății de Bioinginerie Medicală, Universitatea de Vest „Vasile Goldiș" își lărgește spectrul ofertei academice, de la disciplinele de tip umanist și economic către științele exacte și inginerie în contextul recunoașterii naționale și internaționale a universității arădene ca un pilon important al învățământului superior.

„Țepe" de sezon
BRAMBUREALA COȘARILOR ȘI HORNARILOR

Am relatat, de curând, că Aradul este „bântuit" de așa-ziși hornari cu totul înafara legii. Aceștia bat la ușile caselor și apartamentelor oferind servicii de coșerit/sobărit de calitate îndoielnică. De multe ori, indivizii folosesc identități false și declară că reprezintă firme care, de fapt, nu există.

În mod normal, lucrările menționate trebuie făcute în sezonul toamnă-primăvară. Singura firmă autorizată de ROMGAZ este, în Arad, S.C. Miga - Com. **Mihai Stoica**, patron, a trecut exclusiv la lucrări pe bază de comandă, pentru a evita cazurile în care așa-zise A.F.-uri prestează servicii de coșerit și sobărit recomandându-se drept angajați ai societății amintite. Desigur, aceasta trage ponoasele febrilei activități de coșerit ilegal: reclamații, retușări pe gratis etc.

„Coșarul cu noroc"... la pensionari

Concret, fosta S.C. Coșarul cu noroc SRL (cea mai aprigă concurență pentru firma d-lui Stoica) s-a transformat în A.F. (asociație familială) după ce poliția, zice-se, l-a luat la bani mărunți pe patronul Ardelean. „Acesta și încă trei A.F.-uri - Coșarul, Mucenic și Buruian - posedă autorizație de la Primărie și păcălesc oamenii folosind numele noastre. Ardelean și cei asemenea lui mizează pe nebăgarea de seamă a clienților, în special persoanele în vârstă. Omul dă banii, nu se uită la acte (ștampilă, adresă, cod fiscal) sau legitimația coșarului.

Altă poveste interesantă privește A.F. Buruian... „Această asociație familială și-a început activitatea sub un nume identic cu al unui A.F. de pe strada Lucian Blaga, cu același obiect de activitate. Aspectele arătate le-am sesizat poliției, care mi-a răspuns ceva de genul „cetățenii care se simt înșelați să-i dea în judecată."

Licuță, tipul de la cablu...

Încă un personaj care umblă prin cartiere după clienți este Stepán Licuță. Este angajat al uneia din A.F.-urile menționate. Au venit pensionarii la firma mea... „Domnule, Licuță ne amenință că dacă nu plătim taxa de coșerit vin pompierii și ne închid coșurile". Din câte cunosc, acest om locuiește pe str. Grigore Alexandrescu. Ultima și cea mai ingenioasă metodă de țepuire este fluturarea sub nasul oamenilor a ziarului în care au fost publicate taxele și impozitele locale din anul 2000. Mulți mușcă momeala și plătesc câteva zeci de mii de lei - de fapt, taxa publicată îi privește doar pe patronii S.C. și A.F. cu acest obiect de activitate. În fiecare an, trebuie vizate autorizațiile la Primărie. Repet, e obligația patronilor, nu a oamenilor. Personal sunt sătul de aceste bețe-n roate puse de coșarii și hornarii fantomă. Un amănunt picant - toate A.F.-urile pomenite au sediul în cartierul țigănesc, Checheci. Am ajuns, din cauza lor, să ne axăm pe lucrări de igienizare la școli, grădinițe, unități militare, mai toate unitățile bugetare. Aceștia, firește, plătesc când pot", a încheiat dl. Stoica.

Trecând peste cota normală de subiectivitate a lui M.S., peste „mâncătoria" care există (și) în acest domeniu, merită precizat că nici una din asociațiile familiale amintite nu figurează în evidențele Pompierilor sau ale serviciului de informații telefonice - 931...

ADRIAN BOROȘ

GRĂDINA BOTANICĂ UNIVERSITARĂ MACEA, INCLUSĂ ÎN ASOCIAȚIA GRĂDINILOR BOTANICE DIN ROMÂNIA

În această perioadă se desfășoară prima etapă a programului TEMPUS - PHARE 14030 în care este inclusă și Universitatea de Vest „Vasile Goldiș". S-a decis înființarea Asociației Grădinilor Botanice din România considerată ca fiind o necesitate obiectivă pentru ca acestea să poată accede la programele internaționale din acest domeniu ale Uniunii Europene. Ca o recunoaștere a nivelului științific elevat, a activității de cercetare și a valențelor cultural educative ale Grădinii Botanice de la Macea a Universității de Vest „Vasile Goldiș" aceasta a fost inclusă printre membrii fondatori ai Asociației.

Această asociație promovează și susține activitatea grădinilor botanice din România, facilitează circulația informației interne și externe, sprijină managementul acestor grădini.

După cursul de training de la Sinaia directorii grădinilor botanice din România vor fi oaspeții Universității de Vest „Vasile Goldiș" în perioada 20-23 iunie 2000. Stagiul științific desfășurat la Arad este, așa cum preciza conf. dr. Anca Sârbu, directoarea Gădinii Botanice „Dimitrie Brândză" din București și coordonatoarea Programului PHARE - Tempus, o recunoaștere a valorii științifice a colecției de la Macea care cuprinde peste 2100 taxoni. Pe lângă Grădina universitară de la Macea vor fi vizitate și alte obiective ale patrimoniului științific natural al județului.

ILUSTRATĂ PE ADRESA GOSPODĂRIEI COMUNALE

Recent refăcutul pod de pontoane a ajuns deja un ... focar de infecție. Pe apă, între bărci (așa după cum se poate observa și în clișeul alăturat) grămezi de mizerie plutesc în voie. Așteptăm cu interes un gospodar care să pună mâna și să curețe zona respectivă. Ce să mai vorbim de poluare, administrație sau mai știu eu ce... Până la urmă e vorba de bunul simț! Care lipsește cu desăvârșire în acest caz.

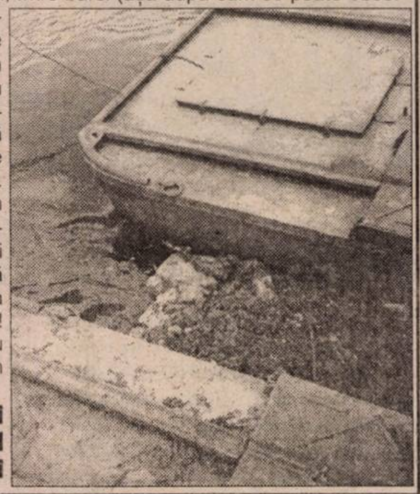

S. GHILEA
Foto: ONORIU FELEA

UE finanțează crearea a opt centre de studii europene în România

Uniunea Europeană va finanța, printr-un fond special de 300.000 de euro, crearea, pînă la sfîrșitul acestui an, a opt centre de studii europene la București, Iași, Cluj, Timișoara și Galați, a anunțat, marți, șeful Delegației Comisiei Europene în România, Fokion Fotiadis.

Obiectivul principal al centrelor este formarea, pe termen mediu și lung, de specialiști români în domeniul afacerilor europene, inclusiv în problematica integrării. Centrele vor acorda expertiză autorităților de la București în procesul de aderare la UE și în implementarea politicilor comunitare după ce România va deveni membru al forului european, a spus Fotiadis.

Centrele vor funcționa în cadrul unor universități și institute de cercetare, selecționate de experți români și ai UE din aproximativ o sută de instituții care și-au depus candidaturile.

Au fost selectate ASE București, Facultatea de Sociologie (Universitatea București), Facultatea de Studii Europene (Babeș-Bolyiai, Cluj-Napoca), Departamentul Inter-Mediu de la Universitatea Dunărea de Jos din Galați, Facultatea de Managementul Agriculturii (Universitatea Banat, Timișoara), Institutul de Cercetări în Transport (București), Institutul de Economie Mondială din București și Universitatea Al. I. Cuza din Iași.

Fiecare centru va fi specializat într-una dintre politicile UE - finanțe și economie, politică socială și de ocupare a forței de muncă, justiție și afaceri interne, mediu, agricultură, transport, piață internă și concurență, dezvoltare regională.

Reprezentanții celor opt centre vor beneficia de cursuri de instruire pentru întărirea capacitățiilor manageriale, în cadrul cărora experți români și ai UE vor conduce activități de formare în domenii ca strategii de dezvoltare, management financiar, managementul resurselor umane.

Grupul Școlar Forestier Arad
O ȘCOALĂ CARE SE RESPECTĂ!

... Oricâte „intemperii" ale vremurilor s-au abătut și peste orașul de pe Mureș, acesta n-a pregetat să-și apere cu fermitate tradițiile profesionale sau, atlfel spus, meseriile cu tradiție, să le cultive împreună, chiar cu meseriile înrudite, contribuind în acest fel la conturarea, în timp, și la Arad, printre multe altele, a unui puternic centru al breslei tâmplarilor. Și, ca o inimă, în mijlocul acestei bresle s-au aflat - pentru început, pe la 1890! - „Atelierele de mobilă" datorită cărora la Arad s-au format numeroase generații de adevărați meșteri tâmplari din mâinile cărora au ieșit felurite obiecte de mobilier despre care s-a dus vestea și peste hotare. (oare, întâmplător, există azi rețele de... „recuperatori" de mobilă veche, deosebit de valoroase în străinătate?). Au venit apoi momentele: **1948** (când la Arad apar Școala profesională și Școala medie tehnică pentru industria lemnului), **1957** (când apare Centrul Școlar Forestier); anul școlar **1963-1964** (când se naște Grupul Școlar Forestier rebotezat, mai târziu, în Grupul Școlar pentru Industrializarea Lemnului), anul școlar **1971-1972** (când se înființează în cadrul școlii învățământul liceal - curs de zi). Începând cu acei ani - dar oare câți arădeni la ora asta cu vechi state de plată ca tâmplari! nu-și amintesc" - școala, Grupul școlar Forestier Arad, cu sediul pe Calea Timișoarei nr. 29-31 (ca o școală care se respectă datorită și eforturilor colectivelor de cadre didactice care au funcționat și funcționează aici) și-a îmbogățit mereu profilul, baza materială dedicată exclusiv procesului instructiv-educativ.

Stop-cadru

La ora actuală, pentru noul an de învățământ 2000-2001, școala dispune de 4 (patru) forme de învățământ, respectiv: LICEU - filiera tehnologică și 3 ȘCOLI - profesională; de ucenici și postliceală. Detaliind puțin pentru cei interesați vom observa că în LICEU vor funcționa, la cursurile de zi, clase pentru pregătirea „tehnicienilor în silvicultură" și „tehnicienilor în prelucrarea lemnului", iar la cursuri serale - „operatori la fabricarea produselor finite din lemn". Absolvenții - primind diploma de bacalaureat, certificatul de atestare profesională și certificatul de absolvire a 12 (13) clase - își pot continua pregătirea fie în învățământul superior sau postliceal, fie se pot angaja în muncă.

Școala profesională și cea de ucenici pregătesc forță de muncă în meserii ca: tâmplar universal; sculptor-intarsier; tapiser-plăpumar-saltelar; operator la fabricarea produselor din lemn. Cât privește învățământul postliceal (care are o durată doar de 2 ani) specializează DESIGNARIȘTI în industria lemnului. Cu alte cuvinte, tot atâtea reale posibilități pentru continuarea studiilor și pentru pregătirea viitoare - pentru viață - a tinerilor generații de absolvenți de școli generale. Și pentru că tot vorbim de pregătirea forței de muncă, reamintim faptul că în ultimul timp Grupul Școlar Forestier a beneficiat de programe PHARE și de însemnate fonduri și dotări, datorită cărora în școală există, la dispoziția elevilor, diverse laboratoare și cabinete - inclusiv cel de INFORAMTICĂ, dotat cu calculatoare! - ateliere spațioase și modernizate, un internat pus la punct, cantină etc.

Numai în această perioadă școala a beneficiat de noi fonduri din partea administrației publice locale pentru executarea (până în septembrie) a hidroizolației la acoperișul internatului, a zugrăvelilor interioare (cele exterioare, pentru fațada clădirii, fiind programate pentru anul 2001) și pentru asfaltarea terenului de sport din curtea școlii, lucrare ce va începe imediat ce actualul an școlar se va încheia. Cu alte cuvinte, un alt an de învățământ se pregătește de plecare, în timp ce un altul, nou, se pregătește de pe acum să vină în condiții cât mai bune. Așa și-l dorește conducerea școlii, așa și-l dorește colectivul de profesori, ingineri și maiștri, așa și-l dorește o... școală care se respectă!

CONSTANTIN SIMION

STRÂNSUL RECOLTEI

Activitatea de recoltare poate influența semnificativ cantitatea și calitatea recoltei acestui an.

ORZUL se poate recolta la 16-17% umiditate în boabe, atunci când este destinat furajării, nu trebuie să depășească 15% umiditate pentru alte destinații și la 14% umiditate în loturile seminciere sau cele destinate producerii berii.

La maturitate spicele orzului se rup ușor cauzând pierderi care cresc dacă se depășește epoca optimă de recoltare.

GRÂUL se recoltează la maturitatea deplină, când umiditatea boabelor este de 15-16%. Dacă umiditatea scade la 12-13%, ajungându-se la faza de supracoacere se înregistrează pierderi însemnate.

În această vară parcelele cu grâu se pot găsi în una din următoarele situații:

- parcele cu plante uniform dezvoltate, cu densitate normală, neîmburuienate și cu coacere uniformă. Acestea se pot recolta ușor cu combina, într-o singură fază, cu pierderi minime;

- parcele cu densitate redusă, plante cu talie diferită, cu coacere neuniformă, cu grad ridicat de îmburuienare. Acestea se vor recolta în două faze;

- parcele cu porțiuni de plante căzute, din cauza fertilizării neechilibrate, a densității mari, a vântului etc. Aici se vor lua măsuri speciale de pregătire și reglare a combinei.

OVĂZUL se caracterizează printr-o coacere neuniformă, ca urmare a vârstei diferite a boabelor. Este însă sensibil la scuturare dacă se întârzie recoltatul. Coacerea neuniformă, eșalonată, a lanurilor de ovăz recomandă recoltarea în două faze:

- tăiatul plantelor în faza de pârgă;

- treierat brazdele de ovăz după 4-5 zile.

RAPIȚA se consideră maturizată atunci când lanul capătă culoarea galben-ruginie, silicrele (fructele) sunt de culoare galben-liliachiu, iar semințele au între 25-35% umiditate. Se recoltează în două faze: direct din lan, când umiditatea semințelor a scăzut la 14-15%. Se va ține seama că rapița se scutură ușor. După recoltare semințele se expun la soare, se lopătează sau se usucă artificial până când umiditatea scade la 10%.

MUȘTARUL se recoltează în momentul în care majoritatea fructelor (silicrelor) au culoarea brună, iar semințele se îngălbenesc. Silicrele de muștar rezistă la scuturare, nu plesnesc ușor.

Ing. ION ARMĂȘOIU

Șagu: MINICARTIER REZIDENȚIAL

La ieșirea din comuna Șagu spre satul Cruceni se observă câteva vile aflate în construcție. În urmă cu zece ani, aici se întindea un islaz. Imediat după Revoluție, Primăria a vândut terenul viran unor familii tinere, care au solicitat spații pentru ridicarea de locuințe. După cum susțin localnicii, o familie a plătit circa 75.000 lei pentru 10 ari de teren. Sătenii ne-au spus că lucrările de construcție ale caselor au început acum șase ani. Ei sunt bucuroși pentru faptul că, pe fostul teren viran se pun bazele unui mic cartier rezidențial.

F. NĂSTĂSACHE
Foto: V. MUSCA

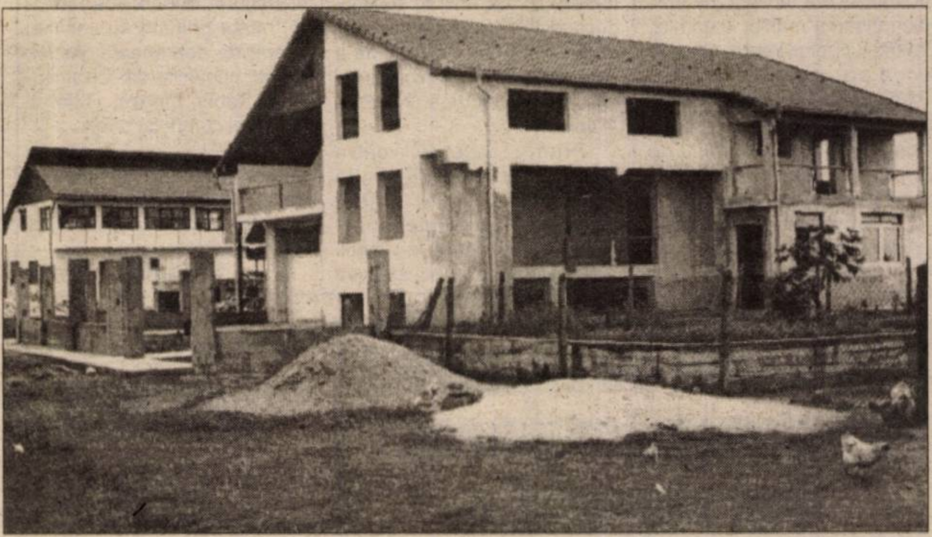

ÎNTREȚINEREA CULTURILOR ÎN VREME DE SECETĂ

Evoluția vegetației culturilor, de primăvară în urma încălzirii vremii urgentează efectuarea unor lucrări de sezon deosebit de importante. Având în vedere particularitățile acestui an secetos, se recomandă următoarele:

Densitatea plantelor, la culturile prășitoare va fi stabilită de fiecare proprietar pentru fiecare parcelă, în funcție de fertilitatea solului și îngrășămintele aplicate, asigurarea cu apă și hibridul cultivat. Se știe că, în cele mai multe cazuri, porumbul și floarea-soarelui au densitatea mai mare la răsărire decât este necesar. Având în vedere persistența secetei, precum și faptul că atât la porumb cât și la floarea-soarelui s-au aplicat cantități reduse de îngrășăminte, se recomandă ca densitatea plantelor să fie corectă: 40 mii plante/ha, în cele mai vitrege condiții și 55 mii plante/ha pe soluri fertile. La porumb, în cultură irigată și bine fertilizată se pot menține până la 70 mii plante/ha. Densitatea plantelor va fi mai redusă la hibrizii tardivi, comparativ cu cei semitardivi și cei timpurii.

Pe unele suprafețe de porumb însămânțate cu sământă netratată și răsărire de sub 20 mii plante/ha, este necesară reînsămânțarea folosind un hibrid din grupele 200-100. În caz că atacul este dispersat, se recomandă înlocuirea golurilor.

Fertilizarea fazială cu azot sau îngrășăminte complexe se va face în funcție de îngrășămintele aplicate înainte. Se pot administra cantități de până la 40-60 kg substanță activă/ha, care se încorporează în sol și sunt valorificate cu eficiență de fiecare plantă, contribuind la obținerea unor producții de porumb, floarea-soarelui ori sfeclă de zahăr, cu zece la sută mai mari. Bolile și dăunătorii care apar în timpul vegetației se vor combate numai la sfatul specialiștilor din comune, pentru a evita poluarea mediului, a producției și pentru reducerea cheltuielilor.

I. A.

La Fiscut ȚIGANII ȘI-AU VÂNDUT PĂMÂNTUL

Primăria Șagu consideră că doar zece săteni îndeplinesc condițiile să primească ajutor social. Pentru aceste persoane, Consiliul Local alocă lunar suma de 1.450.000 de lei. Secretara Primăriei, d-na Gheorghina Rabi ne-a spus că, încă aproximativ 28 de familii de țigani din satul Fiscut - au solicitat ajutor bănesc, dar cererile n-au fost acceptate.

Funcționarii administrației locale au menționat că ei au primit câte 50 de ari de pământ (suprafață aferentă fiecărei familii solicitante) pe care, ulterior, l-au vândut. „Înțelegem că rromii au dificultăți materiale. Îi admirăm pe cei care muncesc. Dar nu suntem de acord cu aceia care fură din vecini. Satul e mai liniștit de când gașca specializată în furt de cupru a fost capturată de Poliție, într-o localitate din județul Timiș", ne-a mărturisit un țăran din Fiscut.

F. NĂSTĂSACHE

LA OMUL SĂRAC NICI BOII NU TRAG

Pământul din localitatea Șeitin se încadrează în zona I de fertilitate. Din suprafața arabilă de 5.959 de hectare, 5.100 sunt cultivate: 550 de hectare cu soia, 100 de hectare cu orz, 300 - cu leguminoase, 350 - fânețe, 280 - cu grâu, iar diferența până la 5.959 cu porumb. Suprafața mică însămânțată cu grâu se datorează iernii timpurii care nu le-a permis agricultorilor să însămânțeze întreaga suprafață prevăzută.

Seceta a afectat porumbul în mod diferit. Cel însămânțat în arătură de toamnă nu e compromis. În schimb, cel semănat în arătură de primăvară puțin probabil că va trece prin toate etapele fiziologice, dacă seceta va persista. În zonă, circa 70% din cultura de porumb a fost însămânțată în arături de primăvară. În lipsa banilor, arăturile de toamnă s-au efectuat abia pe 30% din suprafață. Vorba românului: la omul sărac nici boii nu trag.

T. MATICA

COMERȚ CU VASE DE LUT

Ardelean Talpoș practică de peste 40 de ani comerțul cu vasel de lut, pe piața din Moneasa. „Într-o vreme, confecționam singur aceste obiecte, dar scăzându-mi vederea, am renunțat. Dar am mulți prieteni care se ocupă cu așa ceva. Eu cumpăr de la ei cu un anume preț și le vând mai departe pe piață. Am doi băieți care, fiecare cu familiile lor, își câștigă pâinea tot din comerțul cu vase de lut. E greu! Nu se prea câștigă, dar ce să facem? În zonă sunt foarte mulți oameni care vând aceste obiecte.

Cele mai „bune" zile de vânzare se presupun a fi sâmbăta și duminica, datorită turiștilor care vizitează zona. Cu toate acestea există zile în care vindem doar de ... doi poli lei. Îți pierzi timpul de pomană", ni se confesa dl. Talpoș.

M. MICAN

La Firiteaz ȘCOALA SE VA MUTA ÎN CLĂDIRE NOUĂ

În vara acestui an, școala primară din comuna Firiteaz se va muta în „casă nouă". Mai exact, cei 70 de copii vor învăța în clădirea fostei Primării, renovată de asociația umanitară SOS Bambini din Italia, clădire care până nu de mult stătea să se dărâme.

La 1 septembrie, elevii vor avea școală nouă. În lunile următoare se vor face ultimele lucrări care constau în finalizarea grupului social și a gardului care împrejmuiește curtea.

S. AMBRUȘ

La Șicula ARTA ȚESUTULUI LA RĂZBOI SE STINGE ODATĂ CU NANĂ FLORIȚĂ

Florița Tărșan este din Șicula și are 80 de ani. După ce a lucrat o viață întreagă la CAP, are o pensie de o sută de mii. Tocmai de aceea, la 60 de ani, s-a apucat de țesut fețe de masă, marame, ștergare ș. a. Acum, aproape în fiecare casă există astfel de țesături lucrate de mâna bătrânei. Numai că, din cauza vederii din ce în ce mai slabe, de aproape zece ani femeia nu se mai ocupă cu așa ceva. Războiul l-a dăruit unei nepoate care ar fi vrut să țese covoare. „Dar n-a făcut nimic cu el. Îl ține degeaba", spune nană Floriță.

La acești ani, singurul ei regret este că nici una dintre sătence nu a vrut să deprindă acest meșteșug. „Toate zic că-i mai bine la fabrică decât să lucreze la război. Acum toate se pretind doamne", spune, cu amărăciune, bătrâna.

A. BUGARIU
Foto: V. MUSCA

VACI HOLSTEIN ADUSE DIN GERMANIA

Nieș Aurel, în vârstă de 39 de ani, este un bun gospodar al comunei Șicula. În urmă cu trei ani, el s-a decis să devină crescător de vaci de lapte. A cumpărat din Germania două exemplare rasa Holstein, cu 2000 DM fiecare. Acum are 13 capete. Pentru furaje, cultivă 15 hectare de teren, dar producția rezultată îi ajunge cu greu de la un an la altul.

Este foarte mulțumit de aceste vaci, de producția de lapte, în jur de 40 litri pe zi.

Gospodarul nostru are casă, are „masă", dar îi lipsește un adăpost corespunzător pentru animale. În urmă cu doi ani a cumpărat un grajd cu 40.000.000 de lei, însă nu poate intra în posesia lui pentru că unul dintre foștii proprietari a contestat această licitație și a dat în judecată banca care a organizat licitația. Procesul este pe rol.

ALEXANDRU T.

De luni

Marii datornici primesc curent cu porția

S.C. Electrica - S.D.E.E. Arad are de recuperat peste 60 de miliarde de lei de la beneficiari arădeni. Pentru aceasta, Electrica a început, de luni, debranșarea marilor datornici. Astfel, luni dimi-neața, timp de două ore, societățile ARIS IMAR, Carne, Frigorifer au fost deconectate total, ca apoi - conform contractului de furnizare - acestea să fie alimentate la minim tehnologic.

În urma acestei măsuri, unele societăți datornice și-au plătit o parte din datorii. „Luni am încasat din datorii circa 2 miliarde de lei. Societăților care au achitat parțial datoriile le furnizăm energia la minim tehnologic. La Aris, în schimb, deconectarea totală a continuat și astăzi (ieri - n.n.)", ne-a spus Cornel Secianschi, directorul S.C. Electrica S.D.E.E. Arad.

Printre datornici către CONEL se numără multe primării din județ, în special cele care au „în grijă" și alimentarea cu apă a localității. Dacă până acum acestea au fost scutite de măsurile pe care CONEL le-a luat împotriva marilor datornici - date fiind alegerile locale ce s-au desfășurat în perioada recentă, multe primării nu vor mai scăpa de debranșare. Astfel, de azi primăriile din Chișineu-Criș, Sebiș, Lipova, Ghioroc vor primi curent cu porția.

CONEL va continua debranșarea marilor datornici pentru reducerea creanțelor și încasarea contravalorii facturilor restante.

GERLINDE KNAP

DISPONIBILIZĂRI LA DIRECȚIA DE FINANȚE ARAD

De la 1 iulie, 75 de angajați ai Direcției Generale a Finanțelor Publice și Controlului Financiar de Stat Arad vor fi disponibilizați, ca urmare a Legii 76/2000, care prevede ca Ministerul Finanțelor să-și reducă numărul de posturi.

Pentru județul Arad, reorganizarea presupune reducerea numărului de posturi de la 850 la 750, spune Gavril Chiș, directorul general al DGFPCFS Arad. Din direcția arădeană vor pleca efectiv 75 de angajați, multe din posturile ce urmează a fi reduse sunt vacante. Cei mai mulți din salariații ce vor fi disponibilizați sunt paznici. Asta nu înseamnă că unitățile de finanțe vor rămâne fără supraveghere, . paza acestora se va face de către unități specializate.

G. KNAP

ALFAR-ul, faliment iminent

În conformitate în Ordonanța 98/1999, au fost efectuate măsurile de preconcediere pentru 376 de angajați ai ALFAR-ului. Aceștia vor fi dispobilizați colectiv, beneficiind de plăți compensatorii.

„ALFAR-ul este în lichidare juridică. Totuși, nu toți angajații vor fi puși pe liber. O parte dintre ei vor fi preluați de către lichidator, până se vor recolta culturile din acest an" a declarat Ștefan Pascu, directorul executiv al Agenției județene de șomaj.

N.O.

Contractul de vânzare a SN Tutunul Românesc a fost suspendat

Curtea de Apel București a suspendat, luni, procesul-verbal de desemnare a firmei InterAgro drept cîștigătoare a licitației de vînzare a SN Tutunul Românesc (SNTR).

CAB urmează să se pronunțe, vineri, și asupra cererii Leaf Tobacco A Michailidis de anulare a contractului de vînzare-cumpărare între InterAgro și Tutunul Românesc.

Compania Leaf Tobacco A Michailidis din Grecia a contestat la Curtea de Apel rezultatul licitației de privatizare a Societății Naționale Tutunul Românesc, cîștigată de firma InterAgro din România, reclamînd faptul că în timpul negocierilor nu a primit certificatul fiscal, grila de punctaj care a stat la baza deciziei finale a comisiei de privatizare și nici procesele verbale ale întîlnirilor pentru negocieri. Transmiterea respectivelor documente este o obligație cuprinsă în legislația privind privatizarea în România.

Ministrul Agriculturii și Alimentației, Ioan Avram Mureșan declara la 10 mai, la anunțarea cîștigătorului licitației, că InterAgro a oferit cel mai bun preț, cele mai bune garanții pentru investiții și cele mai bune asigurări pentru continuarea activității societății, cu o valoare a tranzacției de 130 de milioane de dolari, din care 40 de milioane de dolari prețul plătit pentru acțiunile companiei.

SNTR deține o cotă de piață de 42%-43% din piața internă, care se cifrează la circa 40.000 tone de țigarete. Societatea a vîndut, în 1999, 17.000 tone de țigarete reprezentînd 25% din valoarea totală a țigărilor vîndute pe piață. Societatea are o capacitate de producție de aproape 60.000 tone de țigarete pe an, cu 50% mai mult decît necesarul de consum al pieței.

SNTR a înregistrat, în 1999, un profit net de aproximativ 200 miliarde de lei, la o cifră de afaceri de circa 3.300 miliarde de lei.

Pentru opt săptămâni

TRANSPORT-AR SE REDESCHIDE PE... MONITOARE

Deși târgul internațional TRANSPORT-AR-2000 și-a închis porțile de aproape trei săptămâni, acestea vor fi redeschise astăzi. Târgul va fi reeditat, dar pe monitoarele computerelor. Voicu Sferdianu, directorul Departamentuluii Târguri-Expoziții, din cadrul C.C.I.A. Arad, ne-a declarat: „Acest târg virtual este o premieră pentru România, dar și în Europa de Est. Practic, este o posibilitate pentru firmele participante de a fi cunoscute de potențiali clienți din întreaga lume."

• Cele 86 de firme participante la ediția din acest an a TRANSPORT-AR 2000 vor putea fi „vizitate" pe adresa www. transportar.ro. Târgul virtual va fi deschis pentru opt săptămâni.

G. C.

Ordonanțe

Camera Deputaților a adoptat, marți, legea privind abilitarea Guvernului de a emite ordonanțe în perioada vacanței parlamentare, potrivit căreia Executivul este împuternicit, printre altele, să stabilească unele tarife pentru serviciile prestate către populație de Ministerul de Interne, să preia la datoria publică pierderile agenților economici din sectorul minier, să rectifice bugetul de stat și să stabilească sistemul unitar de salarizare aplicabil tuturor funcționarilor publici.

SE APROPIE SCADENȚA PENTRU CUMPĂRĂTORUL ASTREI-CĂLĂTORI

● Dacă Xedox nu plătește, contractul se reziliază

Societatea arădeană Xedox, adjudecatara licitației din 20 martie prin care FPS Arad a vândut pachetul de acțiuni deținut de Astra-Vagoane Călători, mai are la dispoziție câteva zile pentru a plăti FPS-ului.

Valoarea întregului pachet de acțiuni este de 9,5 miliarde de lei, sumă pe care firma Xedox ar trebui să o achite în termen de 90 de zile de la semnarea contractului cu fondul arădean. Acest termen expiră în 29 iunie. „Conform legii, există o prelungire de 15 zile la aceste 90 de zile, timp în care se aplică o penalizare de 0,3% pe zi. Dacă firma Xedox nu plătește în această perioadă, contractul se reziliază", spune Doru Sever Puia, directorul F.P.S. Arad.

În această situație, proprietarul Astrei-Călători ar fi, din nou, F.P.S., care va reîncepe procesul de privatizare a societății arădene.

G. KNAP

O SINGURĂ ȘI FERMĂ MĂSURĂ - SISTAREA ACTIVITĂȚII!

Aflăm de la I. S. S. Arad

Am repetat-o și o repetăm: nimeni nu vrea să aducă atingere - doar așa „de doru' lelii" - îndeletnicirilor altora, dar cu o singură condiție: prin activitățile pe care le desfășoară să nu pună în pericol, în nici un fel sănătatea și viața cetățenilor, să respecte, zi de zi, reglementările și normele specifice, igienico-sanitare, în vigoare. Pentru că, se pare că unii, de la o vreme încoace, parcă așteaptă să mai încalce încă o dată - și încă o dată, acele normative (Legea 98/1994, bunăoară, are, deja, o oarecare vechime în care și cine n-a vrut o putea studia și, eventual, aplica și respecta!), Inspecția Sanitară de Stat Arad a considerat necesar ca - **date fiind prea desele situații de încălcare gravă a legii** - să aplice prevederile ei coercitive pe măsura încălcărilor constatate. În context, iată pe scurt câteva din... SISTĂRILE TEMPORARE DE ACTIVITATE aplicate de la începutul acestei luni:

● **La „BAR"-ul A. F. „STALENA" din Gurba nr. 323** pentru că funcționa fără autorizație sanitară; nu avea instalație de apă curentă; apele reziduale erau deversate „unde dădea domnu'!"; latrina era murdară, nevidanjată, neiluminată, inaccesibilă din cauza bălăriilor; nu există recipienți pentru reziduuri solide!

● **La „BAR"-ul A. F. „TIRA PAVEL" tot din Gurba, nr. 157** pentru o situație aproape similară ca mai sus: nu există instalație de apă curentă rece și caldă; pereții și tavanul unității sunt degradați, murdari, plini cu paianjeni; latrina - murdară, nedezinfectată, accesul - imposibil, neiluminată; recipient pentru gunoaie - fără urmă, adică lipsea cu desăvârșire.

● La „**CAFE-BAR-HAN**"-ul din Bârsa al A. F. „DIORELLA" din orașul Sebiș pentru că nu avea (!) autorizație sanitară de funcționare; nu existau apă caldă curentă și nici substanțe dezinfectante. Pe lângă „sistarea activității" a mai primit și o amendă de 5 milioane de lei.

● **La „BUFET"-ul din Peregul Mic, aparținând „Consumcoop"-ului din** Peregul Mare pentru lipsa apei calde și reci, a substanțelor dezinfectante, a „tavei-picurător" pentru cești și pahare, precum și pentru că localul avea pereții murdari și deteriorați și era invadat de fel și fel de insecte (!).

● **La „MAGAZINUL MIXT" din Peregul Mare, aparținând A. F. „GEROCS" din Peregul Mic** pentru că nu avea instalație de apă rece și caldă curentă; padimentul era din „PFL" deteriorat; într-o încăpere de cca 15 m. p. erau expuse spre vânzare, de-a valma, produsele alimentare cu cele nealimentare; în magazie și-n magazin nu sunt rafturi și grătare din lemn, produsele sunt depozitate „care-unde", fără a fi separate.

● **La „CAFE-BAR"-ul din satul Cuied aparținând S. C. „VALEX COMPANY" din Arad** pentru că nici aici nu era asigurată apa caldă și rece curentă, nu existau substanțe dezinfectante, iar latrina pentru cumpărători era murdară și nevidanjată.

N. R. Dacă ați reținut aceste... adrese și vă feriți de ele, o faceți în folosul propriei d-voastre sănătăți.

CONSTANTIN SIMION

Raportul BNR...

Viceguvernatorul BNR Mihai Bogza a declarat, luni seara, la Senat, că Banca Națională va prezenta Parlamentului, pînă la data de 30 iunie, raportul de activitate pe anul 1999, care conține o prezentare laborioasă a activității băncii centrale în domeniul supravegherii activității bancare.

Bogza a spus, răspunzînd întrebările senatorilor, că, spre deosebire de primii ani de după 1989, cînd BNR nu avea personal suficient de bine pregătit pentru această activitate, în prezent, inspectorii Băncii Naționale nu întîmpină nici o problemă în a semnala apariția unor deficiențe în activitatea bancară. El a adăugat, însă, că, în atribuțiile BNR nu intră și implicarea în deciziile de management ale băncilor și, din aceste motive, BNR nu intervine pentru a salva o bancă de la faliment. "Treaba noastră este să împiedicăm o criză a sistemului în întregul lui", a spus Bogza.

În privința băncilor populare, Bogza a spus că BNR a întocmit, încă din decembrie 1999, un proiect de lege pentru a reglementa funcționarea acestora, pe care l- a trimis pentru consultare celor două Camere ale Parlamentului. "Din nefericire nu am primit nici un răspuns, iar acum l-am trimis la Guvern pentru a-l promova sub forma unor ordonanțe de urgență", a adăugat Bogza. Viceguvernatorul BNR a mai precizat că dificultățile sistemului bancar din România sunt strîns legate de dificultățile pe care le întîmpină toți agenții economici din România. El a mai spus că întreg capitalul bancar din România este sub un miliard de dolari, ceea ce înseamnă mai puțin, de exemplu, decît capitalul fiecăreia dintre primele două bănci din Polonia. Percepția este că România reprezintă încă o piață mică pentru băncile occidentale, a apreciat Bogza. "Faptul că bănci din Turcia și Grecia vin la noi, în timp ce altele occidentale pleacă, poate fi explicat prin faptul că mediul economic de la noi este asemănător cu al lor: inflația destul de ridicată și întreprinderi cu probleme", a adăugat el.

Dobânzile bancare în vigoare la 20.06.2000

Denumirea băncii	Suma minimă (lei)		Dobânda (% pe an)														
			Persoane fizice							Persoane juridice							
	Persoane fizice	Persoane juridice	la vedere	Pe termen de (luni) 1	2	3	6	9	12	la vedere	Pe termen de (luni) 1	2	3	6	9	12
BCR	*	25.000.000	10	35	-	36	37	38	39	10	35	-	36	37	38	39
BRD	100.000	*	10	33	34	35	36	37	38	10	31	32	33	34	35	36
B. Transilvania	300.000	25.000.000	9	35	-	38	38	36	36	9	31	-	35	35	33	32
ncPost	500.000	500.000	9	34	-	35	36	37	39	9	-	-	34	35	-	38
gricolă	100.000	2.000.000	9	38	-	40	40	40	40	9	38	-	39	40	40	40
Aurora	100.000	50.000.000	10	38	-	42	44	42	46	10	35	-	38	42	40	46
Phoenix	500.000	500.000	10	46	-	47	48	-	50	10	46	-	47	48	-	50

Dragostea în lume

De-a lungul a zece ani, trustul american Harlequin, cunoscut pentru filmele și romanele de dragoste pe care le difuzează, a efectuat mai multe sondaje - în Statele Unite și în întreaga lume - pentru a afla cum este privită iubirea și ce înseamnă ea pentru oameni. Rezultatele au fost publicate recent, iar statisticile s-au dovedit a fi relevante.

◆ Femeile poartă lenjerie sexy - pentru propria plăcere

Primul sondaj a fost efectuat în 1998, numai în America de Nord și s-a referit la lenjeria sexy. El a arătat că majoritatea femeilor (68 la sută) poartă lenjerie elegantă și incitantă numai pentru a se simți ele bine, nu pentru plăcerea bărbaților. De asemenea, 72 la sută dintre ele sunt convinse că atunci când bărbații aleg un asemenea cadou pentru iubitele lor o fac nu pentru

plăcerea partenerlor, ci este vorba mai mult de un cadou pentru ei înșiși.

Un alt sondaj, de data aceasta internațional, efectuat în 1998, a arătat că deși cu greu s-ar fi putut crede, majoritatea femeilor au timp destul pentru dragoste. De fapt, 56 la sută dintre ele spun că au timp din belșug pentru a face dragoste cu iubitul sau soțul lor, iar 58 la sută nu lasă o zi să treacă fără a se ocupa de ele însele, pentru a arăta mai bine. Dacă ar dori mai mult timp și nu l-ar putea obține decât pentru un singur lucru, atunci ele ar alege călătoriile (26 la sută), să fie alături de familie și prieteni (45 la sută) sau pentru dragoste (14 la sută).

◆ Într-un cuplu cea mai importantă este încrederea

Încrederea este foarte importantă într-o relație de cuplu, afirmă 89 la sută dintre femei, dar numai 69 la sută au declarat că au încredere deplină în partenerul lor. 4 la sută au recunoscut că nu au absolut deloc încredere în bărbatul cu care își împart viața. Aceste cifre se referă numai la America de Nord și au fost relevate de un sondaj efectuat în 1997.

În același an, un sondaj internațional a arătat că mai mult de șase din zece persoane nu-și consideră partenerul gelos. Cei care s-au plâns că au parteneri prea geloși (bărbați și femei) sunt turcii (40 la sută), portughezii (36 la sută), polonezii (31 la sută), spaniolii (30 la sută) și grecii (25 la sută).

Aproape jumătate (46 la sută) dintre femeile americane consideră că o noapte de somn bun este mai de dorit decât o partidă de sex. O treime dintre femeile chestionate pe această temă, în 1996, au recunoscut că mai mult decât orice altceva pe lume ar vrea să poată dormi mai mult.

◆ Cea mai importantă calitate a unui bărbat: „Să fie cel mai bun prieten"

Cea mai importantă calitate a unui bărbat, se arată într-un sondaj din același an, dar la nivel mondial, este ca El să-i fie Ei „cel mai bun prieten". Așa au răspuns 47 la sută dintre femeile chestionate. De asemenea, bărbatul ideal ar trebui să-și petreacă timpul liber cu copiii, afirmă 36 la sută dintre doamnele care au răspuns la această întrebare.

Opt din zece americani (bărbați și femei) au estimat că cel mai bun lucru într-o relație este că „ai cu cine să-ți împarți viața". De asemenea, sondajul a relevat că moda femeii-crampon a trecut demult: 65 la sută dintre femei au declarat că se simt perfect atunci când fac tot felul de lucruri fără partenerul lor, dar numai 51 la sută dintre bărbați au răspuns la fel.

Un alt sondaj, din 1995, a arătat că cei mai mulți bărbați fericiți - cei care au răspuns „O ador, iar ea pe mine la fel" - locuiesc în Australia și Statele Unite (96 la sută), Canada (95 la sută), Franța (94 la sută) și Taiwan (93 la sută).

Bărbații americani sunt cât se poate de politicoși, dacă nu chiar de modă veche, arată un studiu din 1994: 91 la sută dintre bărbații chestionați au spus că le place să deschidă ușa unei femei, iar 77 la sută nu uită niciodată să o ajute pe partenera lor să-și pună haina.

◆ Aproape jumătate din cupluri sunt fericite

Un studiu mondial (21 de țări) a arătat că aproape jumătate dintre cupluri sunt fericite: 47 la sută dintre femeile chestionate au mărturisit că o întâlnire perfectă ar fi cea cu soțul sau iubitul lor.

Care ar fi prototipul bărbatului și femeii ideale? Pentru americani răspunsul a venit imediat: bărbatul perfect are o înălțime medie, ochii albaștri și părul scurt, șaten. Femeia are tot o înălțime medie, tot ochi albaștri, buze pline și părul lung, unduitor, de culoare închisă.

◆ Cei mai romantici bărbați - italienii și francezii

Femeile din 14 țări sunt convinse - arată alt sondaj - că cei mai romantici bărbați din lume sunt cei din Italia și Franța. Dar când este vorba să-și aprecieze proprii parteneri, cele care își admiră cel mai mult iubiții sunt grecoaicele.

Pentru 33 la sută dintre americani primul sărut a fost cel mai emoționant și mai reușit din întreaga lor viață, arată un alt sondaj din 1992.

Dacă dragostea face ca lumea să se învârtească - se arată într-un sondaj mondial - sărutul este cea mai importantă parte a acestui proces, afirmă 77 la sută dintre cei chestionați. Arta sărutului este importantă, deci cu toții au dorit să o perfecționeze: 49 la sută dintre ei apreciază cu 8 sau mai mult, pe o scară de 10, măiestria lor la sărutat.

ASTERISC

● Un număr de sex prea violent poate avea ca urmare iritarea și inflamarea penisului. La suprafața organului, se produc mici fisuri care favorizează pătrunderea unor agenți infecțioși, ca de exemplu ciuperca „candida albicans" prezentă de obicei în zona genitală, la ambii parteneri. Apare senzația de durere, usturime și uneori se formează chiar mici răni. Până

la vindecarea completă (tratament de unguente), se recomandă utilizarea prezervativului care reduce din „suprasolicitarea" mecanică.

● În SUA un amant peste măsură de gelos a decis să îl elimine pe soțul iubitei sale, neputând suporta ideea că o împărțea cu altul. Înarmat până în dinți, a încercat de mai multe ori să îl ucidă pe acesta. De fiecare dată a eșuat. După ce a fost arestat, nedumerirea poliției a fost cum de nu a reușit, din moment ce amantul folosise, rând pe rând, un cocktail Molotov, o pușcă, un camion și un arc.

● 1,7 minute durează în medie orgasmul unei femei. Din păcate, bărbații sunt mai dezavantajați, beneficiind de un punct culminant de numai 0,8 minute!

● Marco Zagni Milano, Italia, a încercat să-și recâștige prietena făcându-și apariția în dormitor în stilul lui Tarzan, ajutându-se de o funie. În tentativa sa curajoasă, s-a lovit de podea atât de puternic, încât a leșinat. Luisa Pietra, muza faptelor sale, nu a fost deloc impresionată, spunând: „Cum aș putea să mă căsătoresc cu cineva atât de prost?"

● Poliția din Tennessee a arestat un bărbat, acuzându-l de tentative de viol în serie. Acesta obișnuia să intre în magazinele mici și se asigura că este numai el singur împreună cu o vânzătoare. După inofensive avansuri, o lega și se pregătea să treacă la fapte. De fiecare dată însă recunoștea spășit: „Nu pot să fac asta!". După aceea părăsea liniștit magazinul.

Un meniu afrodisiac pentru cele mai toride zile de vară

Se apropie vara, timpul frumos s-a instalat deja. Toate par a merge mai bine, ochii sunt mai strălucitori, inima încă și mai zburdalnică...

Lăsați-vă simțurile să vorbească în voie cu acest meniu afrodisiac special pus la punct pentru tine. Oferiți-vă preliminarii rafinate cu scoici cu legume, bucurați-vă apoi de aroma condimentelor mielului cu ghimbir și trageți o concluzie senzuală cu un șerbet cu căpșuni.

Pentru a prepara primul fel aveți nevoie de un kilogram de scoici, 500 de grame de brînză albă, o hașmă, o ceapă, un dovlecel, o vînătă, un ardei gras roșu și unul verde, două roșii, cîteva linguri de ulei de măsline, hațmațuchi, arpagic, mărar, cimbru, frunze de dafin, sare și piper.

Curățați scoicile și dați-le deoparte pe cele care nu se închid. Turnați vin alb într-o caserolă, adăugați hașma, cimbrul și foile de dafin. Puneți și scoicile și lăsași-le să se deschidă. Filtrați zeama obținută și lăsați-o să scadă cu o pătrime, timp de 45 de minute. Tăiați în bucățele mici vînăta, dovlecelul, ardeii și ceapa. Se fierb la foc mic într-o tigaie, în uleiul de măsline, timp de zece minute. Cuptorul se încălzește la 180°C. Se adaugă restul de legume și condimentele și se servește, decorat cu pastă de tomate.

După ce ați degustat scoicile de legume, îndreptați-vă atenția asupra unui sote de miel cu ghimbir. Pentru care aveți nevoie de 750 de grame de pulpă de miel, 15 grame de ghimbir ras, o lămîie verde, 60 de grame caju, puțină mentă, puțin ulei, sare, piper.

Prăjiți ușor semințele de caju într-o tigaie încălzită. Amestecați-le puțin. Tăiați carnea în bucățele și aranjați-o în aceeași tigaie, lăsînd să se coacă timp de 6 minute, la foc puternic. Sărați, piperați apoi luați de pe foc și păstrați la cald. Turnați în tigaie puțină apă și presărați ghimbirul. Lăsați să fiarbă și reduceți focul abia după ce s-a evaporat toată apa, și carnea a început să se lipească de fundul tăvii. Stropiți cu suc de lămîie verde, presărați cu caju și mentă. Serviți cu garnitură de orez sau paste chinezești.

Ce încheiere mai bună pentru o masă delicioasă, cu mîncăruri pline de substanțe afrodisiace, decît o minunăție de șerbet cu căpșuni. Pentru care trebuie să cumpărați două kilograme de fructe, 450 de grame de zahăr nerafinat, sucul de la o jumătate de lămîie, frunze de mentă. Căpșunile spălate și scurse se pun în robotul de bucătărie și se obține un suc puțin mai gros. Se adaugă zahărul. Se amestecă, pînă ce acesta s-a topit, apoi se pune sucul de lămîie. Se toarnă într-o formă de prăjitură, se pune la congelator, timp de trei ore. Cu o lingură specială se extrag biluțe, care se asortează în cupe cu cremă Chantilly. Dacă doriți puteți presăra deasupra puțină mentă.

Doi britanici au petrecut noaptea nunții la închisoare

Doi tineri britanici și-au petrecut noaptea nunții la poliție, în celule separate, după ce s-au luat la bătaie în fața oaspeților rămași fără grai, în timpul recepției oferite după căsătorie, scrie ziarul The Sun.

Cei doi au fost separați de poliție, care a fost chemată de urgență de rudele speriate de violența conflictului dintre proaspeții căsătoriți. Mirele, Tim Firwin, 25 de ani, s-a tăiat la braț într-un geam spart în timpul scandalului. Poliția i-a găsit pe cei doi la toaletă, certîndu-se încă. Rochia albă a miresei de 34 de ani, Donna, era plină de pete de sînge, provenite de la brațul soțului ei.

În cele din urmă, polițiștii i-au arestat pe amîndoi și i-au instalat în celule separate, dar nu înainte de a fi trecut pe la spital, unde au fost cusute rănile proaspătului soț.

Cei doi au fost eliberați a doua zi, fără a li se aduce nici o acuzație. Mirele, de profesie designer de exterior, a declarat spășit că amîndoi băuseră puțin cam mult, dar ceea ce s-a întîmplat nu le va afecta în nici un fel căsnicia. "Ne iubim foarte mult", a explicat el.

ANUNȚURI MATRIMONIALE

Ați făcut tot ce era posibil, dar sunteți în continuare singur(ă). Iată că ziarul „Adevărul" vă oferă încă o posibilitate de a vă găsi partenerul visat.

O dată la două săptămâni, în cadrul acestei pagini veți găsi rubrica „ANUNȚURI MATRIMONIALE". Nu vă costă nimic! Nu vă rămâne decât să completați talonul de mai jos, să formulați textul anunțului și să-l expediați pe adresa ziarului nostru.

● Pentru a păstra discreția asupra persoanei care formulează anunțul, acesta va apărea însoțit de un cod, ales de dumneavoastră.

● Scrisorile cu răspunsuri vor fi trimise, pe adresa ziarului nostru, rubrica „Anunțuri matrimoniale", menționându-se pe plic codul persoanei căreia îi este adresată.

● Nu sunt luate în considerare anunțurile neînsoțite de talon. Anunțul nu va fi prea lung. De preferință, se va încadra în limita a 20 de cuvinte.

● Corespondența se va ridica de la sediul redacției noastre, pe baza buletinului de identitate.

❤ Tânăr, 30/70/172, fără obligații și fără vicii, doresc să cunosc o doamnă (d-ră), 25-35 ani pentru căsătorie. Scrieți pe adresa: RAD DĂNUȚ FLORIAN, str. Eftimie Murgu, nr. 5-7, Arad.

❤ Om de afaceri, cu dublă cetățenie, româno-italiană, 33 ani, singur, fără obligații doresc să cunosc d-nă (d-ră) 20-35 ani pentru prietenie, eventual căsătorie. Rog și ofer seriozitate. Scrieți la adresa: Calapis Bonaventura Benny, str. Eftimie Murgu, nr. 5-7 Arad.

❤ Agronom pensionar 67/180/70, fără copii, nepoți, singur, sănătos, doresc căsătorie (prietenie). Ofer și locuință la bloc. Telefon 232124.

TALON ANUNȚURI MATRIMONIALE

NUMELE ____________________

PRENUMELE ____________________

ADRESA ____________________

____

B.I. nr. __________ Seria __________

CODUL ALES ____________________

GRUPA A EURO 2000

ZI MEMORABILĂ PENTRU FOTBALUL ROMÂNESC

Pentru prima oară în sferturi „europene"

ANGLIA - ROMÂNIA 2-3 (2-1)

20 iunie 2000, Charleroi - Belgia. Această dată va rămâne înscrisă cu litere de aur în istoria fotbalului românesc. Naționala noastră a reușit în premieră să se califice în sferturile de finală ale unui Campionat European. „Tricolorii" au mai obținut și prima victorie la un turneu final de C.E. Extraordinară performanță obținută la finalul unui joc realmente fenomenal, ale cărui răsturnări de situații ne-a făcut să trecem rapid de la agonie la extaz.

Balonul plecat din piciorul lui Ganea va zgudui plasa porții engleze și România este în sferturi

Cuvintele de laudă sunt sărace și pălesc în fața acestei calificări. Nimeni nu va uita prea curând această zi. Ziua când „tricolorii" au jucat pentru Hagi și pentru milioanele de români de pretutindeni, care-visau la o asemenea izbândă.

Greu ne este acum, la puține minute de la finalul întâlnirii să scriem. Încercăm să ne concentrăm, dar pare imposibil. Pe sub geamurile redacției, zeci de mii de arădeni cântă și dansează. Atmosfera pe străzile Aradului e vecină cu nebunia. Băieții pregătiți de Emeric Jenei au reușit să scoată oamenii în stradă. Și totuși, să vedem succint ce s-a întâmplat pe stadionul Comunnale din Charleroi...

Începem bine, cu trei vârfuri, semn că Jenei riscă totul pe cartea atacului. În min. 2, Mutu obține o lovitură la 17 metri, dar șutul lui Adi Ilie este respins în corner de Martyn. Ne menținem cu tot efectivul în jumătatea adversă, iar ocaziile de gol încep să apară. Întâi D. Munteanu (min. 8) și apoi V. Moldovan (min. 14) greșesc de puțin ținta. În replică, pe un contraatac, Owen ne dă ceva emoții, dar șutul său trece peste poarta apărată de Stelea. Minutul 17 - galben Chivu. **Minutul 22 - acțiune prelungită de atac a „tricolorilor", mingea ajunge la mezinul echipei noastre, Cristian Chivu, care cu un șut - centrare îl învinge pe Martyn și 1-0 pentru România.** Englezii sunt debusolați, dar Adi Ilie (min. 23) șutează peste.

Vine minutul 31, când la o ciocnire cu un adversar, căpitanul nostru Gică Popescu rămâne întins pe gazon și este scos pe targă. Intră Belodedici, iar banderola de căpitan este preluată de „englezul" Dan Petrescu. Acesta din urmă va centra în min. 33 pentru cea mai mare ocazie de gol a reprizei, dar Adi Ilie singur pe 11 m nu-l poate învinge pe portarul Angliei. Două minute mai târziu inepuizabilul Chivu are o acțiune personală încheiată cu un șut razant cu transversala. Și vine min. 40. **La o fază ce nu anunța mare lucru, Ince cade de lângă Chivu și „centralul" Urs Maier indică prompt punctul cu var. Execută cu fentă Shearer și 1-1.** Finalul reprizei este unul de coșmar pentru „tricolori". Contra și Adi Ilie primesc „galbene" și vor sta în meciul din sferturi, dar nenorocirea e alta, pică golul doi al englezilor. **Eram în blestematele secunde de prelungire, când Owen scapă la limita offsaid-ului, trece și de Stelea și înscrie în poarta goală, 2-1 pentru Anglia rezultat la pauză.**

Cine mai credea? Și totuși, băieții noștri încep în forță repriza secundă și la prima acțiune mai importantă vor reuși egalarea. **Era în min. 48, când centrarea lui Moldovan a fost respinsă de Martyn până pe 16 m, de unde D. Munteanu a preluat elegant cu pieptul și a șutat necruțător din volé, pentru 2-2 și speranțele renășteau.** Mai aveam nevoie de un singur gol, mai ales că Portugalia conducea cu 2-0 Germania. Atacăm în valuri, dar Adi Ilie (min. 61) și Dan Petrescu (min. 70) greșesc de puțin ținta. Vede galben și Filipescu, D. Munteanu își mai încearcă odată norocul cu un șut, dar..., aflăm că Germania este condusă cu 3-0. Timpul se scurge în favoarea englezilor. Mutu min. 77 și apoi Roșu min. 81, nu-l pot învinge pe bravul portar Martyn. Mai sunt două minute. Ne aruncăm orbește în atac. **Viorel Moldovan pătrunde în teren, trece de P. Neville, care îl agață și penalty clar. Ce curaj a avut acest arbitru elvețian. Cine își va asuma responsabilitatea? „Neamțul" Ganea își potrivește balonul, șutează și... înscrie pentru 3-2, pentru calificarea în sferturile lui EURO 2000.**

Ultimele zeci de secunde mi s-au părut o veșnicie, dar nimic nu se mai poate întâmpla. România a învins, s-a calificat și a trimis Anglia acasă.

Bravo „tricolori" ați fost fenomenali. Ați mutat capitala bucuriei în țara noastră unde milioane de români au ieșit în stradă pentru a sărbători așa cum se cuvine acest succes.

Excelent arbitrajul elvețianului Urs Maier ajutat foarte bine de asistenții Igor Stranca (Slovacia) și Iuri Duporov (Belarus).

Formații:

Anglia: Martyn - G. Neville, Keown, Campbell, P. Neville - Beckham, Ince, Wise (min. 75 Barmby) , Owen (min. 66 - Heskey) - Scholes (min. 80 - Southgate), Shearer.

România: Stelea - Contra, Filipescu, Gică Popescu (min. 31 - Belodedici) , Chivu - D. Petrescu, Gâlcă (min. 68 - Roșu), D. Munteanu - Mutu, Ad. Ilie (min. 74 - Ganea), V. Moldovan.

DANIEL SCRIDON

Cristian Chivu, felicitat de Adi Ilie după superba execuție ce a adus primul gol pentru „tricolori"

Și la Arad s-a sărbătorit

REVELIONUL FOTBALULUI ROMÂNESC

... gol Ganea. Conduceam cu 3-2. Ultimele secunde. Fluier final, România în sferturile lui Euro 2000. Zi istorică. În toată țara, sute de mii de români ies în stradă pentru a sărbători acest - sperăm noi prim - revelion al fotbalului românesc.

Și la Arad, odată cu fluierul de final s-a declanșat fiesta. Una vecină cu nebunia. Doar la Revoluția din '89 am mai văzut o asemenea desfășurare de oameni. Copii, bătrâni, femei, cu drapele în mâini, cântau bucuria calificării naționalei noastre în sferturi. Atmosfera a fost una inimaginabilă. „Marea" de oameni curgea pe Bulevard spre Primărie. Oameni care nu s-au văzut niciodată se îmbrățișau. Din mii de piepturi se auzea: **„România - România"** sau **„Italia uită-te, ziua ta se apropie."**

„Deșteaptă-te române" a răsunat în Piața Primăriei. Ce mai, a fost fantastic. O noapte unică, ce va intra în istoria sportului rege.

Bravo tricolori, vă mulțumim pentru această minunată seară de 20 iunie 2000.

D. SCRIDON

Foto: V. MUSCA

VICTORIE PENTRU HAGI

Cel mai bun jucător român al tuturor timpurilor, Gheorghe Hagi, nu a putut evolua contra englezilor fiind suspendat, pentru cumulul de cartonașe galbene. Înaintea acestui joc România - Anglia, decisiv pentru calificarea în sferturile de finală, Dan Petrescu a promis că România va învinge pentru Hagi. Pentru ca „regele" fotbalului românesc să mai poată evolua măcar un meci în tricoul „naționalei".

În tribune, Hagi s-a consumat mai mult decât ar fi făcut-o pe teren. Ar fi dat, poate, zece ani din viață, să fie acolo pe gazon, pentru a pune umărul la această calificare istorică în sferturi. După meci, printre lacrimi de bucurie, Gică Hagi a spus: **„Am știut că România poate învinge Anglia și fără mine. A fost greu, enorm de greu, dar nimic nu se compară cu euforia acestui succes. Le mulțumesc băieților pentru această seară de vis."**

D. SCRIDON

DECLARAȚII „LA CALD"

Emeric Jenei (antrenor România): „A fost o victorie a echipei, care a crezut tot timpul în șansa ei. Felicit toți jucătorii pentru dăruire. Am crezut în calificare și am obținut-o. Greu îmi găsesc cuvintele acum, bucuria e prea mare."

Kevin Keegan (antrenor Anglia): „Nu pot să-mi revin. Am primit gol în minutul 88 și toată munca noastră s-a risipit. A fost de ajuns doar o clipă de neatenție, pentru ca România să obțină acel penalty și să învingă."

Ionel Ganea (autorul golului victoriei): „Consider victoria noastră drept una meritată. Toți băieții au luptat admirabil și au contribuit la acest succes. E unul din cele mai importante goluri din cariera mea și nu mă voi opri aici."

CLASAMENT FINAL

1. Portugalia	3	3	0	0	7-2	9
2. România	3	1	1	1	4-4	4
3. Anglia	3	1	0	2	5-6	3
4. Germania	3	0	1	2	1-5	1

Rezervele lusitane zdrobesc campionii Europei

PORTUGALIA - GERMANIA 3-0 (1-0)

Selecționata lusitană, având calificarea în sferturi „în buzunar", a prezentat aseară un „unsprezece" complet remaniat. Lucru pe de o parte firesc, pe de altă parte generator de suspiciuni și îngrijorare, în ceea ce ne privește. La germani Jeremies, Babbel, Ziege și Kirsten nu au „prins" formația de start, antrenorul Ribbeck preferându-i pe Rehmer, Linke, Ballack și Bode. Sarcina campionilor părea, deci, mult ușurată, speranțele noastre venind doar prin prisma dorinței de confirmare a rezervelor portugheze. Obligat să învingă, „Panzerul" german a căutat poarta adversarilor, încă din start. În replică, Sa Pinto va periclita buturile apărate de Kahn, în min. 11 și 15, la ultima fază balonul fiind deviat in extremis. După ce Hamann greșește ținta în min. 26, Jancker este blocat prin alunecare. Bode nimerește stâlpul stâng și... răsuflăm liniștiți. Pentru ca în min. 35, să exultăm la golul Portugaliei - acțiune rapidă, „ca la carte" și Conceicao deschide scorul printr-o reluare cu capul din apropiere. (Din păcate, imediat după aceea Anglia egalează România și situația se complică. Pe finalul reprizei, când Anglia preia conducerea, entuziasmul nostru și al nemților scade și mai mult).

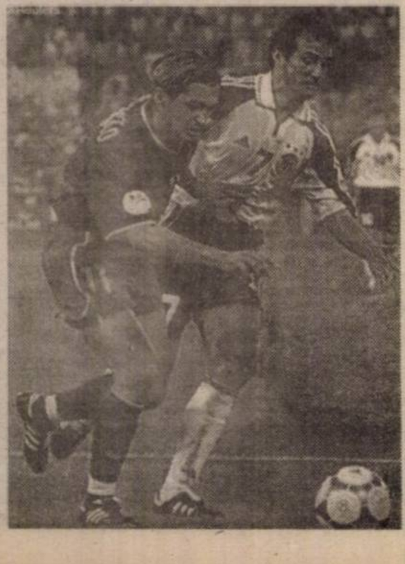

Suspansul revine în repriza secundă, la aflarea veștii golului înscris de Munteanu. Germania se zbate. Dar, surpriză! În min. 53, Conceicao șutează puternic, Kahn greșește și este 2-0. Numai o minune i-ar mai salva pe campioni. Minune care, de această dată, nu se produce. Portughezii joacă din plăcere, la spectacol, în vreme ce Germania, resemnată și debusolată, părăsește întrecerea dezamăgind. Golul trei al aceluiași Conceicao (min. 71) pune sare pe rana deschisă.

La fluierul arbitrului olandez Dick Jol, s-au aflat față în față următoarele echipe:

Germania: Kahn-Rehmer, Linke, Matthaus, Nowotny, Deisler, Ballack (Rink, 46), Hamann, Scholl (Hassler, 60), Bode, Jancker.

Portugalia: Espinha (Quim, 89) - Rui Jorge, Couto, Beto, Costinha, Sousa (Vidigal, 72), Conceicao, Jorge Costa, Sa Pinto, Pauleta (N. Gomes, 66), Capucho.

Cartonașe galbene: Beto, Ballack, Deisler.

ADRIAN HĂRȚĂU

Grupa C

A fi sau a nu fi

SPANIA-IUGOSLAVIA

La Bruges, astăzi, de la orele 19,00, se desfășoară un meci determinant. În joc este calificarea Spaniei și a Iugoslaviei. Pentru a fi siguri de prezența în sferturile de finală, fotbaliștii iberici au nevoie de victorie. Iugoslavilor le este suficientă o remiză. Teoretic, ambele echipe ar putea trece în următoarea fază a competiției, cu condiția unui rezultat egal și al unui succes al Sloveniei împotriva Norvegiei. Interesant este faptul că toate formațiile grupei păstrează șanse de calificare! Deoarece spaniolii nu își permit să piardă ultimul tren, iar plavii sunt recunoscuți pentru combativitate, partida de azi se anunță încinsă, cu scântei. Multe modificări în primul „unsprezece" nu sunt probabile. La iugoslavi va absenta Kezman, eliminat în jocul cu Norvegia, însă va reintra Mihajlovic, după cartonașul roșu primit împotriva Sloveniei. În cealaltă tabără, Guardiola a fost criticat de presă pentru evoluția din partida anterioară, colegii de echipă, între care madrilenul Raul, luându-i apărarea prin declarații publice. José Antonio Camacho ar putea recurge la unele soluții surpriză, cum ar fi titularizarea (sau introducerea, în timpul întâlnirii) jucătorilor Gerard și Munitis. Oricum, meciul va fi, cu siguranță, pasionant.

Echipe probabile:

Spania: Canizares-Salgado, Hierro (Helguera), Abelardo, Aranzabal, Guardiola (Gerard), Valeron, Mendieta, Etxeberria (Munitis), Alfonso (Urzaiz), Raul.

Iugoslavia: Kralj-Komljenovic, Djukic, Mihajlovic, Djorovic, Stojkovic, Jugovic, Jokanovic, Drulovic, Mijatovic, Milosevic.

ADRIAN HĂRȚĂU

Revelația slovenă i-ar putea încurca pe „vikingi"

NORVEGIA-SLOVENIA

În ultima reuniune de meciuri a grupei C se întâlnesc într-un joc deosebit de important, Norvegia și Slovenia. Ambele echipe păstrează șanse de calificare, având nevoie de victorie pentru a vedea sferturile. Mai mult decât atât, nordicilor le ajunge și un egal în cazul unei remize între Spania și Iugoslavia. Slovenia, pentru a se califica trebuie neapărat să învingă, iar Spania să piardă în fața „plavilor". În aceste condiții se anunță un joc deosebit de atractiv, în care totuși Norvegia este marea favorită, în timp ce Slovenia poate furniza o nouă surpriză. Gazda acestui joc va fi stadionul „Gelerdome" din Arnhem, iar arbitrul partidei, englezul Graham Poll.

„Vikingii" par tentați de o așezare ofensivă, cu un 4-3-3 extrem de mobil. Antrenorul Nils Johan Semb ar putea începe cu Myhre-Bjornebye, Bragstad (Berg), Eggen, Bergdölmö-Iversen, Skammelsrud, Mikland-T. Flo, Carew, Solskjaer.

De partea cealaltă, slovenii sunt urmăriți de numeroși impresari. Vedeta Zahovici este dorită de Real Madrid și Barcelona, iar Pavlin a semnat pentru F. C. Porto. Antrenorul Sretko Katanec rămâne optimist și conservator în privința formulei de start: Dabanovic-Karic, Milinovic, Milanic, Galic-Novak, Ceh, Pavlin, Rudonja-Zahovic, Udovic (Osterc).

DACIAN TODUȚA

Grupa D

O posibilă finală

FRANȚA-OLANDA

Cu maximum de puncte din două meciuri, reprezentativele Franței și Olandei se întâlnesc, în această seară, în derby-ul Grupei D. Deși miza partidei este extrem de scăzută, ambele formații fiind deja calificate în „sferturi", se așteaptă un duel de zile mari, între două dintre favoritele la un loc în marea finală.

„Cocoșul galic" a arătat cel mai curat fotbal dintre toate participantele la EURO 2000 și pare a avea „actele" în regulă pentru a reedita performanța realizată de Germania de Vest în anii '70. În 1972, nemții se încoronau campioni ai Europei, pentru ca doi ani mai târziu să câștige și titlul mondial. Omogenitatea lotului și experiența competițională bogată a majorității fotbaliștilor francezi sunt principalele arme cu care se dorește realizarea marelui event. Înaintea partidei cu Olanda, doar atacantul Nicolas Anelka a acuzat o ușoară accidentare și se pare că va fi menajat de antrenorul Roger Lamerre. În rest, se pare că Franța va alinia formația standard: Barthez-Thuram, Blanc, Desailly, Lizarazu-Vieira (Pires), Deschamps, Petit, Zidane-Henry, Djorkaeff.

„Portocala mecanică" nu a rupt gura târgului prin evoluțiile de până acum, la EURO 2000, doar partea a doua a jocului împotriva Danemarcei ridicându-se cât de cât la pretențiile înfocaților suporteri „orange". Problemele medicale în rândul echipei lui Frank Rijkaard sunt mai numeroase, portarul Van der Saar și jucătorii de câmp Stam și Seedorf fiind greu de recuperat până la ora meciului. Va fi interesant, însă, duelul de la mijlocul terenului între Davids și Zidane, coechipieri la Juventus, dar adversari pe „Amsterdam Arena." Dar iată formația Olandei ce va încerca să țină piept campioanei mondiale: De Goey-Reiziger, Konterman (Stam), F. de Boer, Van Bronckhorst-Zenden, Cocu, Davids, Overmars-Kluivert, Bergkamp.

Întâlnirea va fi condusă la centru de arbitrul englez Graham Poll.

CĂLIN MNERIE

Doar pentru prestigiu

DANEMARCA-CEHIA

Danemarca și Cehia joacă astăzi doar pentru prestigiu, la Liège, într-un meci programat la ora 21,45. Nici una dintre echipe nu mai are șanse de a accede în sferturi. Miza este doar obținerea primelor puncte la turneul final. Adversarele sunt despărțite de golaveraj, nereușind să acumuleze vreun punct în clasament. Este vorba, așadar, despre imaginea cu care formațiile se vor întoarce acasă. Dacă danezii nu au fost în apele lor la aceste europene, cehii au lăsat în jocurile precedente o impresie plăcută, favorabilă. Neșansa i-a împiedicat, însă, în fața Olandei și Franței, trupa lui Chovanec cedând greu.

Se prefigurează următoarele formații:

Danemarca: Schmeichel-Colding, Schjonberg, Henriksen, Heintze, Gravesen, A. Nielsen, Bisgaard, Gronkjaer, Sand, Tomasson.

Cehia: Srnicek-Repka, Rada, Bejbl, P. Gabriel, Poborsky, Rosicky, Nemec, Nedved, Smicer, Koller.

ADRIAN HĂRȚĂU

Cea mai bună benzină.

Și ceva în plus.

La OMV îți faci plinul cu de toate! NON STOP.

Pentru că OMV înseamnă:

- benzină și motorină de cea mai bună calitate
- VIVA - un supermarket bine aprovizionat
- snack-bar și cafenea

Pe scurt, la OMV găsești... tot ce poftești.

Și ceva în plus.

Mulțumit deplin.

OMV

(1515302)

Tir

MARIUS CENĂDAN (CS UTA), CAMPION NAȚIONAL

La sfârșitul săptămânii trecute, la București, s-au desfășurat întrecerile Campionatului Național de tir pentru juniori. Un rezultat deosebit l-a obținut Marius Cenădan, de la CS UTA, pregătit de antrenoarea Monica Toth, care s-a aliniat la standurile a două probe, la categoria de vârstă juniori II. La pistol viteză, cu rezultatul 578 puncte, Marius Cenădan (14 ani) a cucerit medalia de aur, devenind campion național. La pistol sport Marius Cenădan a cucerit „argintul" cu 547 p.

În aceste zile, Marius susține examenul de capacitate la Școala generală nr. 11 Arad după care, cu echipa României, va participa în luna iulie la Jocurile Balcanice, de la Brașov și la Campionatele Europene, din luna august, ce se vor desfășura în Cehia. Îi dorim mult succes!

C. ALEX.

Foto: ONORIU FELEA

Automodelism

La Vaslui a avut loc, zilele trecute, campionatul național de automodelism. La clasa 1-10 track, CSM Conar Arad a obținut două medalii de aur prin Cristian Faur și Ioana Faur, la seniori, respectiv juniori. În cadrul aceleiași clase, Fănel Faur a ocupat locul 3, la seniori. Rezultate foarte bune au fost realizate și la clasa 1-10 Formula 1, prin Cristian Faur - aur (seniori), Fănel Faur - bronz (seniori) și Ioana Faur - argint (juniori). Adrian Ardelean și Maria Faur s-au situat pe poziția a 4-a. Pe echipe, CSM Conar a izbutit două locuri 2 (seniori), un loc 2 și un loc 3 (juniori).

A. HĂRȚĂU

S.C. PRE CONF AR S.R.L.

Str. 6 Vânători, Nr. 35/A - Arad

Angajează

MECANIC MAȘINI DE CUSUT INDUSTRIALE

Pentru punctul de lucru Curtici

Condiții:
- Studii medii de specialitate
- Experiență în domeniu
- Vârsta maximă - 35 ani
- Disponibilitate la program prelungit de lucru

Cei interesați se vor prezenta la sediul societății din Arad cu buletinul de identitate și cartea de muncă, începând cu data apariției anunțului în ziar, de luni până vineri între orele 7,00 - 15,30.

Salarizarea va fi atractivă, conform experienței de lucru.

(1420749)

Societatea Comercială „IMAR" S.A. Arad

Vinde prin magazinul său de prezentare,

situat pe Calea A. Vlaicu nr. 14,

MOBILIER DIN PRODUCȚIA DE EXPORT ÎN RATE, FĂRĂ AVANS și FĂRĂ DOBÂNDĂ.

Informații suplimentare se pot obține la magazinul societății sau la telefon 223035, 223025 int. 213.

(5172146)

Esențial e să ai informația de care ai nevoie atunci când ai nevoie și să o folosești eficient. Restul sunt amănunte.

De opt ani pentru un mediu de afaceri dinamic

există

mereu în schimbare: Noul Capital, într-un nou format.

CALCULATOARE

Pentium-75, 16Mb RAM, 1,08Gb HDD......2.399.000 lei
Pentium-120, 16Mb, RAM, 850Mb HDD.... 2.899.000 lei
Pentium-133, 32Mb RAM, 1,2Gb HDD.......3.799.000 lei
Pentium-166, 64 Mb RAM, 2,5Gb HDD......5.699.000 lei

MONITOARE

SVGA 14" digital..... 1.199.000 lei
SVGA 17" digital..... 3.099.000 lei

Informații la tel. 094.577.050.

S. C. IMAR S. A.

Calea A. Vlaicu 14

Vinde din stoc piese schimb utilaje prelucrarea lemnului și mijloace auto, materiale instalații, curele transmisii, rulmenți, semeringuri, echipamente electrice AMC, piese schimb mașini de cusut MCI-2, precum și utilaje propuse pentru cașare.

Vânzările se fac marți și joi, orele 11-14. Relații la telefoanele 223025; 223032; 223035; 223045, interior 125; 245; 246.

(555050)

Un telefon ... OK! La un preț ...OK!

799.000 *

ALCATEL DUAL BAND

Mag. SANITAS, ELECTRONICA, AMET- Vlaicu Z20
Tel.: 093 511355 Tel.: 092 976769

S.C. AGROINDUSTRIALA FÂNTÂNELE S.A.

vinde la licitație, joi, 22 iunie 2000, ora 10,00, cu reducere de prețuri față de licitațiile anterioare:

- tractoare, combine, utilaje agricole;
- piese de schimb și materiale pentru instalații sanitare;
- cai de muncă.

Pentru utilajele, materialele și cabalinele rămase nevândute, licitația se repetă în fiecare zi de joi, la aceeași oră.

INFORMAȚII SUPLIMENTARE LA TELEFONUL 057-250116.

(5550511)

Cooperativa de Credit Banca Populara Familia

CREDITE	DEPOZITE	
	MEMBRI	CLIENȚI
împrumuturi tip C.A.R. cu dobândă anuală de 18% pentru membri respectiv 24%	1 lună....71% pe an	....68% pe an
credite pentru maxim 5 ani cu dobânzi anuale între 30-58%	3 luni....77% pe an	....74% pe an
Acorda credite tip C.A.R. cu retinerea fondului din imprumut cu o dobanda de 38%/an	6 luni....81% pe an	....78% pe an
	12 luni....88% pe an	....85% pe an

ARAD: str. Buşteni 5 tel. 235 982
PECICA: str. Principală 6 tel. 468 505
INEU: str. Decebal 1B tel. 093/528 434

Onduline

LIDER MONDIAL ÎN DOMENIUL MATERIALELOR PENTRU ACOPERIŞURI

ÎNVELITORI ECOLOGICE, FARA AZBEST !

Garanție 15 ani

Onduline **Bardoline**

elastice, flexibile, durabile
montare simplă și rapidă
impermeabile și anticorozive
disponibile în culori atractive
ideale pentru orice tip de construcții

DEVENIȚI DISTRIBUITORUL NOSTRU !

GRĂBIȚI-VĂ SĂ NE CONTACTAȚI LA:

ONDULINE MATERIALE DE CONSTRUCȚII S.R.L.
Str. Năvodari nr. 30-32, Sector 1
BUCUREȘTI
Tel: (01) 233.12.64, 233.12.65, 233.12.66, Fax: 233.12.67
E-mail: onduline@fx.ro promond@fx.ro

(1420728)

SOCIETATEA COMERCIALĂ VITIVINICOLA BARAȚCA SA

COMUNA PĂULIȘ
JUDEȚUL ARAD

Convoacă Adunarea Generală Extraordinară a Acționarilor pe data de 6 iulie 2000, ora 13,00, la sediul societății, cu următoarea ordine de zi:

1. Aprobarea diminuării capitalului social
2. Diverse

În caz de neîndeplinire a condițiilor prevăzute de Legea 31 republicată, ședința va fi reprogramată în data de 7 iulie la aceeași oră.

Organizarea licitației pentru vânzarea de mijloace fixe (clădiri, mijloace de transport, combină, buldozer) la data de 7 iulie, ora 10,00, la sediul societății.

ÎNCHIRIAZĂ SPAȚII DE DEPOZITARE (1.500 m2) lângă șoseaua națională.
Informații la telefon: 057/565289; 094520645.

Administrator unic,
Ing. Balla Geza

(5550511)

LINFLEUR ROM.

ARAD ROMANIA

ANGAJEAZĂ:

- CONFECȚIONERE CU EXPERIENȚĂ
- MUNCITORI NECALIFICAȚI PENTRU MAGAZII
- TĂIETORI BANZIC PENTRU SECȚIA CROIT

Informații la telefon 219811 sau la sediul firmei din Arad, Calea Radnei nr.187 între orele 7,30 și 15,00

LICITAȚIE

În data de 28.06.2000, ora 10,00 se vinde la **LICITAȚIE PUBLICĂ** averea mobilă urmărită a SC DITAR SA Arad, din care fac parte următoarele bunuri: aparatură electrică și electronică, obiecte de mobilier, microbuz, utilaje pentru prepararea și îmbutelierea băuturilor alcoolice și răcoritoare și altele.

Lista privind bunurile care fac obiectul licitației se poate consulta la Judecătoria Arad - Biroul Executori Judecătorești, camera 104, în dosarul execuțional.
Licitația se va desfășura la sediul societății debitoare din Arad, str. Avrig nr. 26.

Informații despre licitație la telefon 253280 și Biroul Executori Judecătorești, cam. 104.

(1515317)

În data de 28.06.2000, ora 12,00 se vând la

LICITAȚIE PUBLICĂ

8 CONGELATOARE FYORD, proprietatea urmăritei SC TRIDENT DPD SRL Arad, cu prețul de strigare 2.500.000 lei/bucata.

Licitația se va desfășura la sediul Judecătoriei Arad, Biroul Executori Judecătorești, camera 104.

Informații despre licitație la telefon 253280.

(1515317)

LICITAȚIE

„În data de 29.06.2000, ora 13,00 se vinde la LICITAȚIE PUBLICĂ imobilul situat în Arad, str. Badea Cârțan nr. 43, jud. Arad, proprietatea urmăritei SC DITAR SA Arad, transformat în unitate fabricație lichior, anexe gospodărești și teren aferent în suprafață de 432 mp., cu prețul de strigare de 468.000.000 lei, sau cel mai mare preț oferit.

Licitația se va desfășura la sediul Judecătoriei Arad, camera 104 - Biroul Executori Judecătorești.

Informații despre licitație la telefon 253280 și Biroul Executori Judecătorești, cam. 104".

(1515317)

LICITAȚIE

„În data de 29.06.2000, ora 13,30 se vinde la LICITAȚIE PUBLICĂ imobilul situat în loc. Secusigiu nr. 541, jud. Arad, proprietatea urmăriților GREC GAVRILĂ și MARIA, compus din patru camere, bucătărie, baie și anexe, cu prețul de strigare de 68.097.300 lei. Licitația se va desfășura la sediul Judecătoriei Arad, camera 104 - Biroul Executori Judecătorești.

Informații despre licitație la telefon 253280 și Biroul Executori Judecătorești, cam. 104.".

(1515317)

ANIVERSĂRI

25 de trandafiri cu ocazia a 25 de ani de căsătorie pentru PETRIȘOR DUMITRU și MĂRIOARA din ȘIMAND, din partea copiilor Ovidiu și Corina și ginerelui Lucian. (15713)

MATRIMONIALE

TINERE SEXY, rafinate, oferim companie și contacte intime. Informații NON - STOP la telefon 891 441 3.250/ 30 sec. (1420720)

Doriți CĂSĂTORIE în GERMANIA? Pentru fete, tinere, serioase, drăguțe, telefon 279251; 093.207.324. (15612)

DOMN GERMAN 43/1,85/80, dorește PARTENERĂ pentru nuntă în BUCUREȘTI, frumoasă, suplă, peste 1,70 înălțime, în data de 24 iunie. Telefon 093.207.324. (15613)

VÂNZĂRI APARTAMENTE O CAMERĂ

Vând urgent garsonieră etaj I, Calea 6 Vânători, îmbunătățită, garaj. Telefon 283906. (15680)

Vând garsonieră, zonă centrală, str. Bușteni. Informații telefon 094 787 549. (15559)

Vând garsonieră, confort III, Vlaicu, 3.500 DM. Telefon 094.833.473. (15639)

Vând garsonieră, confort I cu îmbunătățiri, în Faleză Sud. Telefon 531218. (15657)

Vând garsonieră, confort I, central-Lacului, 12.800 DM. Telefon 253326. (15698)

Vând apartament cu o cameră, central. Telefon 222322; 094.787.497. (15702)

Vând garsonieră, central, parter, îmbunătățită, scurgere separată. Telefon 221035; 260553. (15705)

VÂNZĂRI APARTAMENTE DOUĂ CAMERE

Vând apartament două camere, Grădiște. Telefon 224752.

Vând apartament 2 camere, zona III mal, cf. I, semidecomandat, 72 mp, parter înalt, scurgere separată, bucătărie mărită, geamuri termopan, ușă blindată, proaspăt zugrăvit, 18.000 DM, negociabil. Telefon 092 826 592. (14600)

Vând urgent apartament în casă, curte, grădină, gaz, 2 camere, bucătărie, antreu + pivniță, str. V. Moga nr. 52, Grădiște. Telefon 223912, orele 8-15. (15509)

Ocazie! 13.000 DM, apartament 2 camere, semidecomandat, confort I, et. III, Vlaicu,Y-uri. Telefon 210555. (15484)

Vând apartament 2 camere, parter, semidecomandat X22, Vlaicu. Telefon 057-245161. (15487)

Ocazie! Vând 2 camere, Vlaicu, îmbunătățiri, 9.000 DM. Telefon 253364. (15452)

Vând apartament central, 2 camere, gresie, faianță, parchet, boxă, contorizat. Informații telefon 286068. (15529)

Vând apartament mobilat, zona Vlaicu, str. Hațeg bl. 16, ap. 17. Telefon 095 782 505. (15552)

Vând apartament 2 camere, zona 300, 16.000 DM, negociabil. Telefon 261463. (15570)

Vând urgent apartament 2 camere în BUCUREȘTI. Telefon 220651; 093.274.879. (15485)

Vând apartament 2 camere, bloc Libelula, 23.000 DM, negociabil. Telefon 255563. (15732)

Vând apartament cu două camere, îmbunătățit, zona Confecții. Telefon 250326. (15590)

Vând apartament central, 2 camere, decomandat, multiple îmbunătățiri + garaj. Telefon 221431; 094.764.854. (15704)

Vând apartament ultracentral, deosebit, asociație, construcție nouă, 2 camere, și hol locuibil, toate dotările. Telefon 251699 și 235965. (15599)

Vând apartament 2 camere, confort I, 13.500 DM. Telefon 243836, seara. (15586)

Vând apartament 2 camere, faianță, gresie, satelit, telefon, mobilat, zona Vlaicu, et. IV, Informații telefon: 280947; 283559; 277075. (15582)

Vindem apartament necompartimentat. Informații telefon 252648, după ora 18. (15574)

Vând apartament 2 camere, zona centrală. Telefon 221561; mobil 095.590.171. (15611)

Vând apartament 2 camere, zona Podgoria, parter, îmbunătățit. Telefon 230675. (15644)

Vând apartament 2 camere, ultracentral, decomandat, contorizat, et. III, str. T. Vladimirescu, bl. L.7. Telefon 092. 465.696. (15641)

Vând apartament 2 camere, ultracentral. Telefon 092/ 819.040. (15628)

Vând urgent apartament 2 camere, et. 10, acceptabil. Telefon 212902; 288470. (15650)

Vând urgent apartament 2 camere, et. I, zona BCR, preț 21.000 DM, negociabil. Telefon 232812. (15655)

Vând apartament 2 camere, parter, 93 mp, UTA, ideal birouri, cabinete. Telefon 289678. (15667)

Vând apartament 2 camere, confort II, Aradul Nou, et. I. Telefon 288336. (15690)

Vând apartament 2 camere, decomandate, Aradul Nou, 12.000 DM, negociabil. Telefon 095.802.169. (15696)

Vând urgent partament 2 camere, semidecomandat, Vlaicu, 13.000 DM. Telefon 253326. (15698)

VÂNZĂRI APARTAMENTE TREI CAMERE

Vând (în 2 rate) apartament 3 camere, et. IV, Micălaca 700, fără probleme acoperiș sau schimb cu variante, parter, et. I. Telefon 219748. (15614)

Vând apartament 3 camere, îmbunătățit, garaj autorizat, Micălaca, zona 100, 22.000 DM. Telefon 221333. (15661)

Vând apartament 3 camere, zona Alfa, parțial îmbunătățit, bloc contorizat. Telefon 277369. (15713)

(Continuare în pagina 14)

(Urmare din pagina 13)

Ocazie! 13.500 DM, apartament 3 camere, decomandat, et. III, îmbunătățit, Alfa. Telefon 210555. (15484)

Vând apartament 3 camere, parter înalt, central (Antonescu), 32.000 DM, preț fix. Telefon 253681. (15284)

Vând apartament 3 camere Mioriței, zugrăvit, mobilat, 14.200 DM. Telefon 270856. (15452)

Vând 3 camere, central, îmbunătățit, et. III, 22.000 DM. Telefon 253364. (15452)

Vând (schimb) apartament trei camere, cu garsonieră, confort I. Telefon 233678. (15542)

Vând apartament 3 camere, parter, Piața Mioriței. Telefon 256820; 236409. (15781)

Ocazie! Vând apartament 3 camere, confort I, decomandat, îmbunătățit, Micălaca, 16.000 DM. Telefon 270872. (15698)

Vând apartament 3 camere, Micălaca bl. 535. Telefon 261915. (15707)

Ocazie! Vând în Pîncota, centru, apartament 3 camere, parter, decomandat, pus la punct, încălzire centrală proprie. Telefon 466051. (346017)

VÂNZĂRI APARTAMENTE PATRU-CINCI-ȘASE CAMERE

Vând apartament 4 camere, îmbunătățit, bl. 337. Telefon 278462; 092.726.936. (15639)

Vând apartament 5 camere, Călimănești. Telefon 092/621.405; 057 - 263789. (15476)

Vând apartament 4 camere, confort I, et. II, intrări separate, 2 băi, bloc cărămidă. Telefon 240019. (15402)

Vând apartament 5 camere, confort I, sau schimb cu apartament 3 camere + diferență. Informații telefon 094.254.225 sau 266784.

VÂNZĂRI CASE

Vând ieftin casă pe centura de legătură Arad-Nădlac-Turnu (Gai). Telefon 274118. (15703)

Vând casă, încălzire centrală, anexă în curte, grădină mică, telefon, apă, curte mare, str. Lăcrămioarelor nr. 46. Telefon 273438.

Vând urgent casă în Sederhat, nr. 60. Telefon 093.462.048.

Vând urgent 2 case din cărămidă, în aceeași curte, suprafața 1.000 mp, ocupabilă imediat, cartier Pârneava. Informații telefon 094.555.452. (14156)

Vând urgent casă mare, anexe, teren 3.000 mp pe deal, renovată 1998, Șiria, str. I. R. Șirianu nr. 171. Telefon 094 545 778. (15509)

Vând urgent casă mare, 2 corpuri, grădină cu pomi, suprafață 900 mp. Telefon 092.239.471; 256543. (f. 1420740)

Vând casă cu etaj, ultracentral, parterul privatizat - „Margo". Telefon 234862. (15257)

Vând casă 6 camere, Grădiște, 21.000 DM. Telefon 210366; 210910; 094.245.572. (15766)

Vând casă Calea Iuliu Maniu, 3 camere + bucătărie, apă, gaz, ideal privatizare. Telefon 277369, după ora 17. (15713)

Ocazie! Vând urgent casă amenajată bar, str. Lalelelor, nr. 38. Telefon 092.721.469. (15722)

Vând casă mobilată, mansardată, Grădiște sau schimb cu apartament 2-3 camere + diferență. Telefon 270616; 092/ 275.276. (15586)

Vând casă, str. Horia nr. 42, localitatea Pâncota. Informații telefon 466668 sau Covăsânț 531611 int. 272. (3460161)

Vând casă de vacanță cu grădină, în Păuliș 609, sub deal. Telefon 281276. (15524)

Vând casă 4 camere, confort complet, Fîntînele nr. 56. Telefon 094.217.035. (14080)

Vând casă mare cu spațiu comercial, toate facilitățile, zonă excelentă. Telefon 219389. (15458)

Vând casă, grădină cu drept de folosință, 2 ha pământ, 4.000 DM, negociabil. Localitatea Fiscut, telefon 094.143.484. (15595)

Vând casă în Zimand Cuz. Telefon 217149. (15590)

Vând casă str. Paltinului nr. 7B, Arad, zona Vlaicu. Telefon 092.441.742; 260681. (15583)

Vindem, casă țărănească, satul Variașul Mic nr. 32, cu teren arabil 50 arii. Informații Calea Radnei nr. 101, Arad. (15645)

Vând casă în Cermei str. Principală. Telefon 057/512185. (2760402)

Vând casă și grădină în Miniș, central nr. 171. Telefon 461215. (5172358)

Vând casă în centru, la șosea localitatea Macea nr. 399. (15626)

Vând casă 3 camere, bucătărie, spais, anexe, garaj, gaz, apă, grădină, 26.000 DM. Telefon 247700. (15618)

Vând casă mare, bun pentru privatizare, gaz, grădină. str. Remus nr. 47. (15656)

Vând urgent casă, central, 5 camere, 2 băi, dependințe, gaz, terasă, vie, pomi fructiferi. Telefon 282913. (15660)

Vând casă, ultracentral, singur în curte, garaj. Telefon 094.795.541; 257213. (15664)

Vând urgent casă cu etaj, Grădiște, 65.000 DM. Telefon 220182. (15665)

Vând casă 3 camere, central. Telefon 272871, orele 17-19. (15666)

Vând casă, Pecica nr. 407. Telefon 094.111.203.(15669)

Vând casă (variante), 5 camere + dependințe, 1000 mp, str. Oituz, 85, Pîrneava. Telefon 270789. (15682)

Vând casă două camere, grădină, Gai, 27.000 DM. Telefon 275587. (15695)

Vând casă 3 camere, 2 bucătării, baie, garaj, apă, gaz, grădină, localitatea Vladimirescu. Telefon 231806, după ora 17. (15700)

Vând casă în Păuliș. Telefon 222322; 094.787.497. (15702)

Vând casă 4 camere, bucătărie, baie, spaiț, pivniță plus anexe, teren 27 arii, Pîncota, str. Calvariei nr. 44. Telefon 466040. (15704)

VÂNZĂRI SPAȚII

Vând urgent spațiu comercial sau producție 540 mp, în comuna Șiria. Telefon 094 545 778, orele 8-15. (15509)

Vând spațiu central, 38 mp, zonă centrală. Telefon 093.253.651. (15774)

Vând (închiriez) spații comerciale (producție) 2 magazine 28-30 mp, 1 hală 100 mp, toate în același loc. Telefon 092 621 961. (15548)

Vând gheretă Piața Miorița, apă, canalizare, aer condiționat, curent. Telefon 094 669 443. (15558)

Vând (închiriez) (schimb) spațiu comercial bine amenajat, 150 mp, zona Alfa, str. Clujului. Telefon 092.209.665. (15644)

Vând grajd cu anexe și teren suprafață 3.000 mp (curent forță, apă rețea, posibilități gaz) la 9 km de Arad. Telefon 094.873.210; 280808. (15624)

VÂNZĂRI TERENURI

Vând teren 500 mp, Grădiște, apă, canalizare, gaz pe stradă, 17.000 DM, negociabil. Telefon 253366; 253575. (15717)

Vindem 2600 mp, TEREN cu CASĂ, în zona străzii Andrei Șaguna. Telefon 092.364.411.

Vând în Vladimirescu str. V. Roaită, colț cu Slavici, 1200 mp teren intravilan, multiple posibilități. Informații telefon 514529; 557385. (15730)

Vând 2,28 ha pământ Micălaca, Telefon 232059, după ora 20. (15643)

VÂNZĂRI AUTO

Vând Dacia 1310, an 1986, stare bună, 1800 DM, negociabil. Telefon 260119; 094/ 533.755. (15627)

Vând motoare: Diesel, Golf, Passat, Kadet, Escort, Nisan 1,8i, Record 2,3, LT 28, Tranzit 2,5; chiùloase: Ford Sierra 2,3, Fiat Uno, Fiat Tipo, diverse telescoape Golf, Pasat, Opel, etc.; și alte piese de schimb. Telefon 466530; 094.872.611. (15692)

Nu-ți mai fă griji, CAUCIUCURILE de care ai nevoie, sunt la mine, IEFTINE și BUNE, toate dimensiunile, cu garanție, aduse din GERMANIA. Telefon 259339; 094.706.321. (14617)

Vând auto IVECO 3,5 tone. Telefon 093.253.651. (15774)

Vând combină Claas, preț negociabil. Informații localitatea Șepreuș, nr. 336. Telefon 532607. (3038621)

Vând BMW 730 IA, an fabricație 95, preț 30.000 DM. Telefon 095 417 171. (f. 1420549)

Vând combină Claas Compact 25, masa de 2,1 m, motor benzină, ca nouă, 4.500 DM, negociabil. Telefon 094 361 672. (15451)

Vând talon Dacia 1300, 1980, CIV, motor cutie viteză roți rezervor, piese schimb, 700 DM negociabil. Telefon 094/ 773.757. (15695)

Vând coasă rotatviă mecanică, diferite mărimi, motocositoare și alte utilaje agricole. Telefon 095.434.753. (0363900)

Vând camion Roman 16256 de mare volum (100 mc), stare perfectă. Telefon 563057; 562419, Lipova. (15453)

Vând TV Izotermă roți duble, motor Brașov, preț 3500 DM. Informații localitatea Rănușa, nr. 128. (3039686)

Vând rulotă Felicia + CIV. Lipova, telefon 561618. (5172356)

Vând Dacia 1310, an 1996, preț 3.750 DM. Telefon 267426 sau 093 512 516. (15549)

Vând elevator auto, hidraulic, ridică 3 to. Vârfurile telefon 094 832 969. (0346113)

Vând rulotă turistică de Salonta. Telefon 212832 sau 095 520 477. (15567)

Vând camion Gazz turbo Diesel, stare excepțională; Renault 18, an fabricație 1984, în stare bună. Telefon 094 787 549. (15559)

Vând combină de porumb știuleți cu depănușător și tocător. Telefon 094.121.442; 094.627.729. (15342)

Vând Renault 25, fabricație 1991, înscris persoană fizică. Telefon 273111 sau str. Scărișoarei nr. 130. (15568)

Vând Dacia papuc, acoperiș aluminiu, inspecție 2001. Telefon 246527; 271208. (15490)

Vând Mercedes 250 Diesel, an fabricație 1992, persoană fizică, stare impecabilă. Telefon 094.616.315. (14994)

Vând Raba 20 tone TD; Raba 10 tone cu remorcă, 10 tone; Saviem 7,5 tone; Renault 12 Breck și tractor U 650. Informații telefon 057 - 422004; 095.590.265. (3039687)

Vând tractor U-650M, stare impecabilă, vizibil Gai, str. Izvor nr. 8, 6.000 DM, negociabil. Telefon 247408. (15566)

Vând IFA LW50, servo, trapă hidraulică, 1987, persoană fizică, preț negociabil. Telefon 094.698.573. (2760404)

Vând tractor U-650, în stare foarte bună, înmatriculat, preț negociabil. Telefon 094/ 698.573. (2760404)

Vând combină păioase Masey Ferguson cu masa de 3,60 m. Telefon 057/512185. (2760402)

Vând Dacia 1310 TX Break, din 1988, stare excepțională, urgent. Telefon 261079. (15662)

Vând Opel Vectra B Combi, motor 1,8, 16V, anul 1998, înmatriculată cu extra, clima, dublu, aerbag, geamuri electrice, ABS, preț 18.500 DM, negociabil. Telefon 094/ 291.600; 056/219869. (15640)

Vând MAN (cap-tractor) 360 CP, model I, preț foarte avantajos. Telefon 092.462.276. (15670)

Vând Renault 21 Nevada, an fabricație 1986, motor Diesel, stare bună. Telefon 095/ 596.619. (15672)

Vând urgent Dacia Papuc, 1994, 2800 DM. Telefon 236390; 092.469.562. (15694)

Vând 2 remorci ARO (REMO 1000), stare excepțională. Informații telefon 463517. (0363258)

Ocazie! Vând foarte ieftin ARO 320, stare foarte bună. Telefon 530043. (2760603)

VÂNZĂRI ELECTRO

Vând FRIGIDER, TELEVIZOR color, mașină spălat. Telefon 275277. (15703)

OCAZIE! Puteți economisi bani și timp cumpărând frigorifice (FRIGIDERE, CONGELATOARE, COMBINE, LĂZI), ieftine și de calitate germană cu garanție. Telefon 259339; 094.706.321. (14617)

STOP!!! STOP!!! Reduceri de preț până la 50%, la MAȘINILE de SPĂLAT AUTOMATE din GERMANIA. Sunați NON STOP, telefon 094.706.321; 259339. (14617)

Vând ieftin VIDEOURI cu telecomandă, import occident. Telefon 259339; 094.706.321. (14617)

ATENȚIE!!! Sub prețul pieții, vindem TELEVIZOARE COLOR, import GERMANIA, cu facilități aferente. Merită văzute și cumpărate! Telefon 259339; 094.706.321. (14617)

Vând TV color, en gros, en detail, prețuri de la 900.000 lei, garanție. Telefon 289456; 092.239.242.

Vând COMPUTER 486 complet, pe arhitectură Scazi, execelent, prețuri mici. Telefon 280260. (15486)

Vindem diferite televizoare color, stereo, prețuri convenabile. Telefon 280260. (15486)

Ocazie unică! Vindem FRIGIDER cu CONGELATOR LG Electronic, nou, sigilat, cu dozator pentru apă rece; CONGELATOR 150 lt, FRIGIDER 376 lt, prețuri foarte convenabile. Telefon 280260. (15591)

Vând TV color stereo, teletext, 1.350.000 lei; garanție 6 luni. Telefon 212005, orele 9-17. (15746)

Vând TV color, bandă largă, 1.300.000 lei, garanție 6 luni. Telefon 244904, orele 9-17. (15746)

Vând CÂNTARE ELECTRONICE; CASE MARCAT FISCALE, omologate. Telefon 272727; 281188. (f. 1420588)

Vând mașină spălat automată, televizor color cu garanție. Telefon 284604. (15164)

Vând calculatoare imprimante, xeroxuri. Telefon 247182; 092.685.807. (15076)

Vând TV color modele diferite, cu garanție. Telefon 219365. (15728)

Vând televizoare color 51 - 71 cm, teletext, telecomandă; negociabil. Telefon 264004. (15740)

Vând monitoare 17", garanție, preț 100 USD/buc, computer K6/300, 16 Mb, RAM, monitor 14", HDD 850, sunet, preț 550 DM. Telefon 092.353.498; 252983. (14858)

Vând Nokia 5110, 200 DM; Ericson 788, 180 DM; A1018, 120 DM; 688, 130 DM. Telefon 095 786 732. (15564)

Vând friteuză De Longhi, nouă. Telefon 253825. (15577)

Vând VITRINĂ FRIGORIFICĂ pe verticală, foarte mare, 1 an garanție. Telefon 289667. (13889)

Vând COMBINĂ FRIG mare, cu garanție. Telefon 274118. (13889)

Vând MAȘINĂ de SPĂLAT automată Boch, fabricație 1999, 1 an garanție. Telefon 289667. (13889)

Vând FRIGIDER mare cu congelator, 1 an garanție. Telefon 274118. (13889)

Vând CONGELATOR cu sertare, 1 an garanție. Telefon 289667. (13889)

Vând LADĂ FRIGORIFICĂ, 1 an garanție. Telefon 274118. (13889)

Vând TV COLOR. Telefon 289667. (13889)

Vând foarte convenabil jocuri electronice (Poker) și jocuri distractive. Telefon 094.531.872. (15451)

Vând diferite TELECOMENZI pentru televizor (165.000 lei), video, satelit, componente electronice. Telefon 092/ 368.868; 095.794.894.

Vând frigider Aric, nou (mic) 2.000.000 lei și video Philips, nou, 300 DM și televizor LG, 200 DM. Telefon 250341. (15647)

Vând aparat cafea automat Saeco, 700 DM. Telefon 092/ 872.910; 057/514863. (15637)

Vând mașini spălat automate, combine frigorifice, congelatoare, garanție, prețuri avantajoase. Telefon 251392. (15651)

Vând ieftin INSTALAȚII de SATELIT analogice și digitale. Telefon Arad 237471; Ineu 511485. (13947)

Vând mașină de înghețată stradal cu două brațe, în stare bună de funcționare. Telefon 094.595.025; 287550; 287546. (15678)

VÂNZĂRI DIVERSE

Vând ȚIGLĂ Marsilia portugheză, fabricată Sighișoara, 4600 lei/buc.; ȚIGLĂ JGHEAB 3600 lei/buc; CĂRĂMIDĂ EFICIENTĂ 300/250/150-6750 lei/buc.; TERASIT, MOZAIC, PRAF MARMORĂ 800 lei/kg.; DEȘEURI MARMORĂ. Informații localitatea Mâsca nr. 33. Telefon 531498; 094.561.854. (15632)

Vând FIER BETON diametru 6,8,10,12 - 7.100 lei/kg. Telefon 531498; 094.561.854. (15632)

Vând colțar negru, din imitație piele (5 m); combină frigorifică Goldstar, dormitor, 2 covoare dimensiuni mari, prețuri convenabile. Telefon 277220. (15652)

Vând mobilier modern nou, bucătării de la 4.000.000 lei, biblioteci de la 6.000.000 lei; dormitoare de la 7.000.000 lei, etc. Telefon 256769, 092 239 242.

Vând acte „casă schimb valutar" activitate întreruptă temporar. Telefon 094.661.161. (12802)

Vând MOBILĂ, second hand, Germania. Telefon 095 417 171. (f. 1420549)

Vând PLASĂ GARD ZINCATĂ, toate dimensiunile; TABLĂ ZINCATĂ 0,4; SÂRMĂ NEAGRĂ și ZINCATĂ, PLASĂ RABITZ și CUIE CONSTRUCȚII, str. Vrabiei nr. 4. Telefon 289997. (14750)

Vând bolțari beton 4 modele, bolțari de zgură 2 modele, pavele, borduri. etc. Telefon 095.634.885. (14563)

Vând BOLȚARI beton și zgură, prețuri avantajoase. Telefon 095.418.089. (15119)

Vând termotekă Ariston, Beretta, 24 kw Turbo. Telefon 252313. (15679)

Ocazie unică! Vând ieftin CĂȚEI ROTTWEILER, părinți campioni. Telefon 092/ 721.469. (15722)

Vând mobilă de zi, masă, 4 scaune, 2 fotolii. Telefon 092.275.276. (15586)

Vând EUROBOLȚARI termoizolanți cu certificat calitate 300x250x200 la 5.000 lei/buc; 1mc-350.000 lei. Telefon 281491; 092.381.750. (15674)

Vând LEMNE FOC, NISIP, BALAST, la domiciliu. Telefon 214010. (15496)

Vând BCA, ciment, var, țiglă, sub prețul pieței. Telefon 094.524.456; 054-211807. (f.1420705)

Vând repatrieri de Arad. Telefon 094 128 248. (15510)

Vând termoteci gaz, instant baie, convectoare, calorifere, ofer 1 an garanție. Telefon 274876. (15514)

Vând scule vulcanizare: compresor 100 lt, mașină echilibrat, presă vulcanizare, mașină descăltat anvelope. Telefon 092 621 961. (15548)

Vând dormitor Valentina, preț 3.500.000 lei. Telefonm 254935. (15565)

PUI DE ȘIRIA! Vindem populației, în limita stocului, la ferma din Șiria, sâmbătă, 24 iunie 2000, orele 8-15, PUI VII DE CARNE de cca 800 gr. (15575)

Vâdn ieftin vacă lapte 16 lt/zi, 8.000.000 lei. Telefon 267313. (15571)

Vând mașini spălat automate, ieftine, garanție 6 luni, mochetă nouă import Austria, str. Trotușului nr. 55. Telefon 275558 sau 092.251.576. (15616)

Vând LEMNE FOC, NISIP, BALAST, la domiciliu. Telefon 277027. (15154)

Vând mașină de preambalat produse alimentare granulate și mașină de baxat. Informații telefon 057 - 422004; 095.590.265. (3039687)

Vând: cărucioare pentru copii (inclusiv sport și gemeni); crocodil hidraulic pentru ridicat greutăți; vând WC pe porțelan; cabină duș. Telefon 289544 (rog mesaj), 243903. (15495)

Vând terme Vaillant pe gaz, pentru apă caldă și încălzire (500 DM); vând boilere instant pe gaz, pentru apă caldă (100 DM, 150 DM, 200 DM); pompe recirculare. Telefon 289544 (rog mesaj); 243903. (15495)

Vând set mobilier cameră de zi, stare foarte bună. Telefon 092.315.655. (15601)

Vând 10 familii albine Dadant. Relații telefon 223920, Bârzava nr. 434. (15568)

Vând 135 de oi, preț convenabil. Telefon 285541, 057/ 288544. (15606)

Vând familii de albine, roi, pavilion apicol. Telefon 257667; 094.917.920. (15610)

Vând utilaje tâmplărie MUT-400. Telefon 512647. (2760403)

Vând motor tractor 45 CP, făină soia, 5200 lei/kg. Telefon 531218. (15657)

Vând geamuri, uși din demolări, făcute la comandă de 4 ani. Telefon 241937. (15663)

Vând bibliotecă, măsuță, mochetă, telefoane mobile, TV color, 2,30 ha pământ arabil. Telefon 271122; 092.887.161. (15471)

Vând 2 vaci de lapte și una gestantă. Arad, telefon 057/219055. (15676)

(Continuare în pagina 15)

(Urmare din pagina 14)
Vând porci grași cu plata pe loc. Localitatea Zerind nr. 319, telefon 173A. (2760602)

Vând căsuță din lemn, agrement. Telefon 222322; 094.787.497. (15702)

Vând sufragerie de nuc, model Lengyel (1920), stare excepțională, preț 2.800 DM, negociabil. Informații telefon 094.254.225. (15710)

CUMPĂRĂRI TERENURI, IMOBILIARE

Cumpăr apartament 2 camere: Podgoria, T. Vladimirescu, ofer 18 - 19.000 DM. Telefon 256820; 236409. (15781)

CUMPĂRĂRI AUTO

Cumpăr Dacia 1310, an fabricație 1995-1999. Telefon 267426. (15711)

CUMPĂRĂRI DIVERSE

Cumpăr acțiuni TRICOTAJE INEU. Telefon 095 615 555. (15505)

Cumpăr porumb boabe și știuleți, orz. Telefon 532125. (15511)

Cumpăr acțiuni Astoria, Feroneria, BAT, Remat, Aproman, SIF Banat Crișana. Telefon 095 258 654. (15499)

Cumpăr hârtiuțe, puzzle, jucării din ouă KINDER - surprize. Telefon 253825. (15577)

Cumpăr deșeuri de: cupru, aluminiu, inox, bronz, alamă, la prețuri avantajoase. Telefon 092.731.413; 093.404.010. (14510)

Cumpăr roi naturali, la pachet (numai albina) sau ofer la schimb lăzi, rame, faguri, artificiali. Arad, str. Bradului nr. 68, cartier Grădiște. (15621)

Cumpăr capac Coca Cola cu Olanda. Telefon 092.283.737. (15699)

CERERI ȘI OFERTE DE SERVICII

Angajăm TÂMPLARI calificați cu vechime pentru mobilă din PAL-montaj, finisare. Telefon 278833. (15550)

SOCOM „PIELARUL" Arad, angajează: CONFECȚIONERE fețe încălțăminte, calificate; ȘTANȚATORI în piele, calificați; MUNCITOARE la masă. Informații telefon 236116 sau la sediul firmă, str. Ghiba Birta nr. 16, Arad. (15575)

Angajez FEMEI pentru FELIAT PÂINE. Informații telefon 094 592 017. (15546)

Angajez 5 BRUTARI cu experiență, condiții de salarizare avantajoase. Telefon 094 592 017. (15546)

FIRMĂ DE DISTRIBUȚIE angajăm FACTURISTĂ-MAGAZIONER(Ă), studii medii, maxim 30 ani, cunoștințe operare PC. Telefon 094 787 549. (15560)

CALZATURIFICIO FULVIA angajează MAȘINISTE confecții încălțăminte. Informații sediul firmei, Complex RUSCO, Aradul Nou. (15561)

RESTAURANT angajăm OSPĂTARI-fete cu cunoștințe de limbă italiană și aspect plăcut. Telefon 270772. (15576)

Angajăm CONFECȚIONERE cu, fără experiență, vârsta maximă 25 ani. Telefon 057 - 272668. (15738)

Căutăm PERSOANĂ DEVOTATĂ îngrijit COPIL în ITALIA; vârsta 28-37 ani, maximă seriozitate. Telefon 094.927.027. (15585)

SC „MAGIC WOMAN" SRL, firmă de IMPRESARIAT artistic, pregătește COREGRAFIC și INTERMEDIAZĂ contracte de muncă pentru TINERE DANSATOARE în JAPONIA. Informații sediul firmei Arad, str. Unirii nr. 6. Telefon 214717, 093.468.902. (15631)

SOCIETATEA „OLIMP" angajează AGENT COMERCIAL, cu experiență. Telefon 247443. (15636)

FIRMĂ de DISTRIBUȚIE, angajează DIRECTOR de zonă pentru ARAD. Cerințe: bărbat 25-32 ani, stagiul militar satisfăcut, permis cat. B, cunoștințe operare calculator. Telefon 094.508.591. (15649)

„OMNIASIG", Sucursala Arad, angajează INSPECTOR DAUNE. Condiții: studii superioare tehnice, experiență în domeniu. Telefon 252420. (15625)

Angajez PERSONAL pentru SPĂLĂTORIE AUTO. Telefon 095.596.619; 212684. (15673)

SC „CARIN" SA angajează INGINER TEXTILIST (filator) pentru activitatea de CTC. Relații suplimentare la telefon 270033; 270034. (15679)

Societatea „MANIVA" angajează CONFECȚIONERE cu experiență; AJUTOR șef de secție și MECANIC, vârsta 20-35 ani, oferă tichete de masă. Telefon 256935. (15692)

Angajăm TÂNĂRĂ cu cunoștințe contabilitate primară și operare PC. Telefon 252319; 250719. (15697)

ADIA IMPEX ARAD, str. Ștefan cel Mare bl. 5, telefon 288768, angajează: SUPERVISER (bărbat), studii superioare, experiență în domeniu minim 2 ani. C.V. se primesc până la 20 iunie 2000. (15728)

PRESTĂRI SERVICII

Școala șoferi „VÂRTACI" începe seria 1 iulie. Telefon 246527; 271208. (15489)

ȘCOALA ȘOFERI CARMEN ABCDE deschide seria vacanței, Victoriei 88. Telefon 255445. (15736)

Executăm LUCRĂRI de ELECTRICITATE, ZUGRĂVELI, GRESIERI, FAIANȚĂRI. Telefon 246355. (15614)

Executăm avantajos ZUGRĂVELI, VOPSITORII, FAIANȚĂRI, GLETUIELI, fără alcool. Telefon 219597. (15733)

DIVERSE

Vindecătorul ALEXIL (Regina Magiei, ANA MATEI) oferă PREVIZIUNI tarot. Consultații distanță 056/130236; 092.200147; 094.528.876. (15605)

Vând ieftin HAINE second-hand, import GERMANIA, în Complexul EXPO-JACKSON, stand 8, exterior Feleacului 1 (Abatorul Vechi). Telefon 270127. (15659)

P.F. COTUNA RODICA solicită autorizație de mediu pentru Atelierul Croitorie, Arad, str. Preparandiei nr. 15, ap. 3A. Eventualele contestații se pot depune la Agenția de Protecția Mediului, Arad, B-dul Dragalina nr. 16. (15684)

SC „NOVIPLAST" SRL cu sediul în Arad, str. Batiștei bl. 554, dorește autorizație de mediu pentru Fabrică de Pungi Polietilenă în Arad, str. Câmpul Liniștii nr. 1. Eventualele contestații se pot depune la Agenția de Protecția Mediului B-dul Dragalina nr. 16, Arad. (15719)

TURISM

NOU! MARI REDUCERI DE PREȚURI!

ATLASSIB

Călătoreşti cu autocarele noastre moderne, în EUROPA: GERMANIA, AUSTRIA, FRANȚA, ITALIA, SUEDIA (plecări zilnice), BELGIA, OLANDA, DANEMARCA, ANGLIA, FINLANDA, NORVEGIA, SPANIA, PORTUGALIA, UNGARIA, IUGOSLAVIA.

NOU! Reduceri suplimentare pentru: elevi, studenți, pensionari și grupuri. Bd. Revoluției nr. 35, telefon 251871, 252727; Autogară, telefon 270562. O poartă deschisă spre Europa! (c.)

NOU!!!

REDUCERI DE PREȚURI

„Pletl"

vă oferă:

zilnic spre Germania

PASSAU - REGENSBURG - NURNBERG - HEILBRONN - STUTTGART - KARLSRUHE - HEIDELBERG - WURZBURG - FRANKFURT - MAINZ - GIESSEN.

SERVICII: călătorie în autocare noi, moderne; 2 bagaje gratuite; însoțitoare de bord; o masă caldă în Ungaria.

Informații și înscrieri la AGENȚIILE PLETL: ARAD, telefon 057-252291, LIPOVA telefon 057-561377, 057-563011; TIMIȘOARA, telefon 056-200119; LUGOJ, telefon 056-359651; REȘIȚA, telefon 055-224904. (c. 18)

SEMO TOUR ARAD pune la dispoziția dumneavoastră locuri la munte și la mare. Vacanțe de neuitat - Litoral 2000 - în MUNTENEGRU, SLOVENIA, CROAȚIA, GRECIA, TURCIA și TUNISIA. Excursii pe cele mai interesante intinerarii din Europa și în cele mai diverse locuri de pe mapamond. Informații și înscrieri la sediul agenției, str. Mihai Eminescu nr. 13, telefon/ fax 282877, 283311. (c.)

SCHIMBURI

Schimb apartament et. I, 2 camere, decomandate, îmbunătățit, zona spitalului plus diferență, cu casă 3 camere, apă, gaz, curte și grădină mică, aproape de centru. Telefon 233146; 254375. (15630)

ÎNCHIRIERI

Caut să închiriez apartament sau casă central, pentru birouri. Telefon 094.799.979. (15709)

Ofer spre închiriere apartament (ne)mobilat. Telefon 210255. (15484)

Caut să închiriez garsonieră sau apartament (ne)mobilat. Telefon 210555. (15484)

Caut urgent să închiriez apartament 2-3 camere, frumos mobilat, ofer 150-250 DM. Telefon 210555. (15484)

Închiriez apartament 3 camere, parțial mobilat, zona Micrița. Telefon 219304, după ora 20. (15634)

Închiriez 21 mp spațiu comercial Aradul Nou. Telefon 094.629.133. (15456)

Ofer spre închiriere HALĂ PRODUCȚIE, 300 mp, cu pod RULANT și DEPOZIT carburanți. Telefon 250692; 412119. (15449)

Dau în chirie apartament una cameră, mobilat, str. Predeal bl. 7, Fortuna. Telefon 094.649.076. (15597)

Ofer spre închiriere spațiu comercial 80-100 mp, acces TIR. Telefon 251117. (15584)

Ofer (închiriez) apartament 1 cameră, mobilat complet, gaz, satelit, frigider, lângă pod Grădiște. Telefon 213168. (15545)

Închiriez apartament 3 camere, ultracentral, B-dul Revoluției, mobilat, și cu multe îmbunătățiri. Telefon 282455. (15544)

Închiriez apartament central (cu ușă la stradă), (3 camere + dependințe + garaj), pentru birou notarial, cabinet medical, birouri, farmacie sau locuință, pentru străini. Telefon 286333. (15607)

Închiriez apartament două camere, Calea Romanilor. Telefon 235742; 283807. (15668)

Închiriem spațiu ultracentral, alimentație publică. Telefon 092.249.495. (15689)

PIERDERI

Pierdut legitimație de serviciu eliberată de SC Alfar SA pe numele Dracea Petronela. O declar nulă. (15648)

Pierdut legitimație student eliberată de Facultatea de Teologie Arad pe numele Albiș Dan. O declar nulă. (15603)

Pierdut carnet de depunere eliberat de Banca Mureșul Arad pe numele Munteanu Mariana. Îl declar nul. (15654)

Pierdut carnet șomaj eliberat de DMPȘ Arad pe numele Ileana Daniela. Îl declar nul. (15678)

✝ DECESE ✝

A încetat să mai bată inima celui care a fost un om de o înaltă ținută, apreciat și stimat de cei care l-au cunoscut,

ing. IOAN ONEȚ,

care și-a dăruit o parte din viață în mediul poluant al Combinatului Chimic. Ca toți oamenii buni, curați sufletește trupul i-a fost pus la grea încercare, fiind îngrijit cu atenție de soție care nu a precupețit nimic pentru a-i alina suferința. Din păcate cu toate chinurile groaznice din ultimele zile un medic de la Secția Oncologie, încălcând jurământul lui Hypocrate nu a făcut nimic pentru a-l ajuta să învingă durerile îngrozitoare. Acum și-a găsit liniștea. A trecut în lumea îngerilor care-i veghează somnul în liniște și pace. A trecut cu greu acest prag care ne desparte de eternitate având-mă permanent alături de el. Pentru cei care l-au cunoscut și regretat, ceremonia funerară va avea loc, joi 22 iunie a.c., la ora 15, la Capela Cimitirului „Eternitatea". Soția îndoliată.

Cu adâncă durere anunțăm încetarea din viață la numai 42 ani, a dragei noastre

SILAGHI FLORICA.

Înmormântarea va avea loc astăzi, 21 iunie 2000, ora 12, de la casa părintească din CERMEI. Dumnezeu s-o odihnească în liniște și pace! Familia profund îndurerată.

Anunțăm încetarea din viață în urma unui tragic accident a celei care a fost

LUCREȚIA FRĂȚÂNĂ

din VÂRȘAND, soție, mamă, bunică, soacră. Familiile: Frățână, Andronescu, Chira. Relații cu privire la înmormântare la telefon 266292.

Cu inimile sfâșiate de durere, anunță, stingerea din viață, a iubitei și inegalabilei noastre mamă și bunică

MATYAS MARGIT,

în etate de 81 de ani. Înhumarea va avea loc astăzi, 21 iunie, la ora 12, la Cimitirul Eternitatea. Familia BIREA, adânc îndurerată.

✝ SERVICII FUNERARE ✝

SC „NOSFERATUM" SRL, ARAD, str. Ghiba Birta nr. 26, telefon 270437; Non stop 094.554.874, NĂDLAC, str. 1 Decembrie, nr. 4, telefon 092.922.337.

NON - STOP SERVICII FUNERARE COMPLETE.

SICRIE, RESPETE, CRUCI (pre ur de producător). ACCESORII: prosoape, batiste, panglică neagră, baticuri, mânere, lumânări, catafalc, sfeșnice, steag de doliu. SERVICII: capelă, spălat, îmbălsămat, îmbrăcat, transport intern și internațional. Asigurăm colaci, colivă, coroane, jerbe, fotografii profesionale, fanfară, organizăm pomeni. OFERTA BRAD: sicriu brad, respete, cruce - 900.000 lei. Transportul sicriului la domiciliu este gratuit!!! (c. 44)

NON STOP (la orice oră) „RO-STYL COMPANY"

Firma noastră este PRODUCĂTOARE DE SICRIE, cu magazin în: ARAD, str. M. Eminescu nr. 4 (vizavi Cinema MUREȘUL), telefon 057-211929, 094.537.715. EFECTUĂM SERVICII: spălat, îmbrăcat, îmbălsămat și transport cu personal calificat. ASIGURĂM MINIM: 8 modele de SICRIE din LEMN MASIV (nu din PAL sau furnir); SICRIE CU MÂNERE și ȘURUB (nu se bat cuie), SICRIE LUX, 5 modele LENJERIE DECES (respete), LENJERIE DE LUX, cruci lemn și metal. ACCESORII: catafalc, steag, prosoape, etc. INTERMEDIEM: fanfară, colaci, colivă, etc. FIIND PRODUCĂTORI, AVEȚI AVANTAJUL UNOR PREȚURI MINIME și POSIBILITATEA DE A PLĂTI ÎN RATE. Ofertă: sicriu stejar (cruce, respete) - 1.000.000 lei. ANGAJĂM PERSONAL. (c.)

✝ CONDOLEANȚE ✝

Sunt alături de cumnata mea, Dr. BIREA ANA și de nepoata CLAUDIA, în aceste momente grele la decesul bunei și dragei mame și bunici

MATYAS BOBO

și le transmit sincere condoleanțe, asigurându-le de întreaga mea compasiune. Viorica Birea. (15671)

Tatălui,

ONEȚ IOAN,

o lacrimă și o floare pe mormântul său. Fiul CĂLIN, nora RODICA și nepotul CĂLIN. (15675)

Suntem alături de familia ONEȚ CĂLIN la trecerea în neființă a celui care a fost

ing. ONEȚ IOAN.

Dumnezeu să-l ierte și să-l odihnească! Familia ing. DAN Dănuț. (15778)

Suntem alături de colegul nostru, ing. PASCARIU PETRE, în durerea pricinuită de decesul mamei sale. Dumnezeu s-o ierte și s-o odihnească! Pavilionul Administrativ de la Spitalul Clinic Municipal Arad. (15680)

Suntem alături de prietena noastră ONEȚ EUGENIA patron al A.F. PANSELUȚA-ROZ la o grea suferință pricinuită de moartea soțului său

ONEȚ IOAN.

Dumnezeu să-l odihnească! Familia Gavrilaș Remus, Mariana și copiii Iasmina, Răzvan. (15685)

Suntem alături de prietena noastră dragă JENI la decesul soțului

ONEȚ IOAN.

Condoleanțe din partea familiilor Bălan și Ardelean. (15709)

Suntem alături de SORIN și SORINA SILAGHI la despărțirea de iubita lor mamă

SILAGHI FLORICA.

Sincere condoleanțe! Tavi Potolia. (15711)

Suntem alături de șefa noastră în marea durere pricinuită de trecerea în neființă a soțului

ing. ONEȚ IOAN.

Maria și Marcela. (15739)

Sincere condoleanțe și întreaga mea compasiune doamnei ONEȚ EUGENIA în marea durere pricinuită de pierderea soțului, cel care a fost

ing. ONEȚ IOAN.

Vio. (15739)

Sunt alături de patroana Firmei „PANSELUȚA ROZ" în greaua încercare pricinuită de moartea soțului

ing. IOAN ONEȚ.

Familia Bichineț. (15739)

Un ultim omagiu celui care a fost

IOAN ONEȚ,

din partea lui: Dan, Ionel, Lili, Siduța. (15739)

Ne luăm un ultim rămas bun de la cea care a fost cea mai bună vecină și prietenă

SILAGHI FLORICA.

Nu te vom uita niciodată! Suntem alături de familia SILAGHI Iosif și copiii Sorina și Sorin. Sincere condoleanțe! Familia ENGLERT CAROL și DOMNICA. (15775)

Suntem alături de familia SILAGHI în greaua încercare pricinuită de trecerea în neființă a dragei noastre colege

FLORICA SILAGHI

și transmitem sincere condoleanțe. Colectivul Firmei SC „FLORI și MERI" SRL. (15760)

Mulțumim celor care au fost alături de noi cu lacrimi și flori și au condus-o pe ultimul drum pe cea care a fost iubita noastră mamă, bunică, soră, cumnată

IGRIȚIU ANA.

Familia îndoliată. (15763)

Suntem alături de doamna dirigintă ROZ CAROLINA, la pierderea fiicei sale. Sincere condoleanțe din partea clasei, școala MÂNDRULOC.

✝ COMEMORĂRI ✝

Scurgerea nemiloasă a timpului a marcat trecerea a 2 ani de când ne-ai părăsit pentru totdeauna dragul nostru, fiu, frate, și nepot

ARDELEAN FLORIN-CLAUDIU,

dar el nu a reușit nici o clipă să aștearnă în calea noastră uitarea sau să aline durerea, dorul și lacrimile sufletelor noastre. Îndurerați cu amintiri care ne dor, așternem pe mormântul tău florile speranței într-o întâlnire în veșnicie. Te plângem mereu și sufletele ne sunt amare dar știm că ești lângă Dumnezeu și-l rugăm să te păzească. Familia Ardelean din Păuliș și familia Alexa, din Arad. (15634)

Astăzi, se împlinesc 10 ani de la decesul iubitului nostru soț, tată și bunic

CADARIU GHEORGHE.

Te plâng: soția Florica, nepoata Flavia și nora Livia. (15653)

S-au scurs 6 luni de lacrimi și durere de la dispariția bunului și dragului nostru soț, tată și bunic

MIHAI DEHELEAN,

din INEU. Îl plâng soția și nepoții. Nu te vom uita niciodată! (15701)

● PRODUCE ȘI MONTEAZĂ UȘI ȘI FERESTRE DIN PVC
ARMAT CU PROFILE TROCAL GERMANIA
● PRODUCE ȘI VINDE GEAM TERMOPAN
LUCRU NEMȚESC

SATLINE

SALON DE EXPOZIȚIE:
ARAD, PIAȚA MIHAI VITEAZU
BL. M 7, PARTER
TEL./FAX. 057/25 14 61; 094 50 72 11

AUTO TECH SERV

Treci și tu pe la Autotechserv !

*service pentru toate tipurile de masini
*spălătorie auto:
- exterior : 15.000 lei
- interior : 15.000 lei
*vopsitorie cu cabină
*tinichigerie
*piese de schimb la comandă - inclusiv DAEWOO si auto japoneze

PROMOTIONAL 15 IUNIE - 1 IULIE
REDUCERE LA MANOPERĂ 50 %

Arad, str.Poetului nr.54 A
Tel. / Fax.: 24.36.35.

construct MIRADA
DISTRIBUITOR AL PRODUSELOR

CASIAL S.A. DEVA
■ CIMENT
■ VAR

BPB Rigips
■ TAVANE CASETATE
■ PLACĂ GIPS CARTON

Villas.
■ MEMBRANE HIDROIZOLATOARE

TONDACH JAMINA CSORNA
■ ȚIGLE GLAZURATE

DEPOZITE
Arad, Stația CFR Arad
Tel: 057/27.09.60.

EMOL WIENERBERGER
SISTEME DE ZIDARIE - POROTHERM

PREȚ PROMOȚIONAL
TEL: 057 - 280179 / 280233

HALĂ DE ÎNCHIRIAT

Oferim spre închiriere sau vânzare o HALĂ în suprafață totală de 4.000 m2 (pe două nivele), pretabilă la activități de producție sau depozitare, dotată cu toate utilitățile - curent, apă, încălzire, telefon, rampe de descărcare auto și CFR, lift etc, situată în ARAD, zonă comercială.
INFORMAȚII LA TEL. 092 275278.
(128687)

INFOTON ROMÂNIA
Str. L.Blaga, nr.2-4
Tel.: 280175, 281800
INFO ton ROMANIA DISTRIBUITOR AUTORIZAT
MINOLTA
Consumabile și piese de schimb originale
Copiatoare alb/negru, digitale, color, 13 .. 60 pagini/minut !
Imprimante LASER alb/negru, color, 6 .. 25 pagini/minut !
Service garanție și post garanție

EURO STIL Angajează
CONTABIL ȘEF
Cerințe: - studii superioare de specialitate (contabilitate și informatică de gestiune)
- vârsta max. 35 ani
- dorință de muncă
Se oferă: - un loc de muncă stabil într-o firmă în ascensiune
- oportunitatea perfecționării profesionale
- salariu motivant
C.V. + Poză se depun la sediul firmei, Complex Podgoria nr. 1-3, etaj I, până la data de 24.06.2000.
Vor fi luate în considerare doar C.V-urile care corespund cerințelor postului.
(1420738)

SOCIETATE DE CONSTRUCȚII INSTALAȚII CONAR SA
Str. Bucegi Nr. 5
Angajează: * 2 INGINERI CONSTRUCTORI (CONSTRUCȚII CIVILE ȘI INDUSTRIALE)
* CONSTRUCTORI CUNOSCĂTORI LIMBA GERMANĂ (scris și vorbit) pentru lucrările de construcții din Germania - plecarea în 2 săptămâni.
Relații la sediul SC CONAR , Birou lucrări în străinătate sau la telefon 057 -289361.
(1515311)

GOMAR LUX S.A.
CABLURI ȘI CONDUCTORI ELECTRICI
(CYY, CYABY, MCCG, MSUDC, MYYM, FY)
ARAD, STR. MEȘTERUL MANOLE NR. 2 (INCINTA TIAB)
TEL. 057-289468.
(1420653)

Distribuitor Autorizat dialog
Goldstern GSM
Distribuitor național Dialog

ARAD Bd. Revoluției nr. 35 tel 057/270890
SEVERIN Str. Tudor Vladimirescu nr.41 tel. 052/324040
DEVA Bd. Decebal bl.15 tel. 054/233633
REȘIȚA Str. Libertății bl. A2 tel. 055/224734

TIMIȘOARA
Piața Victoriei 2 tel. 056/293836
Str. Științei 4 (lângă piața Aurora) tel. 056/156773
Centrul comercial TERRA standul K8 tel. 056/214597-163
Str. Eugeniu de Savoya 12 tel. 056/199.662

Mitsubishi Trium
599.000 lei
Cu TVA inclus
Chiar și pentru abonamentul Dialog Inedit - 4$

Magazinele Parc
CARANSEBEȘ Str. Mihai Viteazul tel. 055/229399
REȘIȚA . Str. I.L. Caragiale nr.18 tel. 055/214711

Always keep in touch

BANCA ROMÂNĂ PENTRU DEZVOLTARE
Vă oferă azi cardul VISA BUSINESS LEI și USD card destinat persoanelor juridice pentru cheltuieli protocol, deplasare în țară și străinătate, alimentare carburanți

ADEVĂRUL

COTIDIAN INDEPENDENT ARAD
Anul XII, nr. 3033
Joi, 22 iunie 2000 ● 16 pagini ● 2500 lei ● e-mail: adevarul@arad.ro
BRAT Publicație auditată în semestrul II 1999 — Tiraj mediu zilnic vândut: 34.958

WEST BANK
B-dul Revoluției nr. 88, 2900 ARAD
AGENT WESTERN UNION | MONEY TRANSFER
Cel mai rapid mod de a primi bani din întreaga lume!

RĂZBOIUL ORDONANȚEI

Aseară, mulți români s-au culcat fericiți. După o remiză care ar fi putut ușor să fie o victorie, după o înfrângere care ar fi trebuit să fie măcar un egal, „naționala" a reușit să transforme o palidă speranță într-o mare bucurie. Atât de rară în ultimul timp. Victoria obținută de fotbaliștii români împotriva Angliei nu va slăbi însă presiunile sindicatelor asupra cabinetului Isărescu. Cum politicienii, fie își ling rănile după locale, fie negociază din bucățica de putere ce li se cuvine, cum senatorii și deputații sunt deja, practic, într-o bine (ne)meritată vacanță, Mugur Isărescu a rămas singur, să soarbă cupa amară a semnării acordului cu FMI. Și nu se știe încă exact pe unde va scoate cămașa și cum va explica creditorilor internaționali ai României că una dintre măsurile convenite și anume reducerea nivelului uriaș al arieratelor (datoriile reciproce între companii) este cât pe ce să fie aruncată în aer. Piața valutară este stabilă, dobânzile sunt în scădere, majorările de prețuri datorită corecțiilor fiscale s-au încheiat, finanțarea externă este deja o realitate, exporturile, așa nenorocite cum sunt, au început să crească, ba chiar s-a înregistrat o creștere economică. Minimă, dar e un plus, nu un minus. În aceste condiții, executivul a considerat că acțiunea împotriva inflației care afectează întreaga populație trebuie pornită de la reducerea arieratelor. În fond, aceasta este esența Ordonanței de urgență nr. 58/2000: plătiți-vă datoriile, cu prioritate față de buget și apoi, mai ponderat, salariile și zecile de sporuri și prime care le umflă. Ordonanța privește 106 entități economice (regii, companii naționale) pentru care bugetele de venituri și cheltuieli se aprobă de guvern și 33 de societăți comerciale cu capital majoritar de stat - care au produs cele mai mari pierderi în 1999. În ultimă instanță, Ordonanța afectează interesele a vreo 500.000 de oameni energeticieni, metalurgiști, lucrători în industria de apărare, mineri, CFR-iști.

DORU SAVA

(Continuare în pagina 5)

IERI S-A CONSTITUIT CONSILIUL LOCAL MUNICIPAL

La fel ca și la Consiliul Județean, PDSR și ApR au fost învinse

■ Noii viceprimari ai Aradului sunt EMANOIL VOICU (PD) și LEVENTE BOGNAR (UDMR).

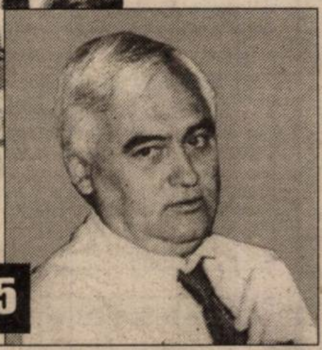

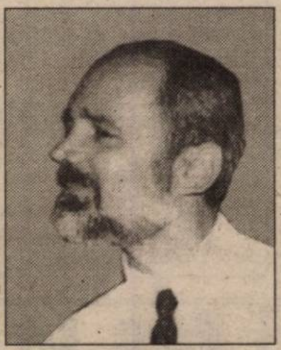

Pag. 5

MOBIL VENEZIA
■ MOBILIER MODERN LA COMANDĂ
■ AMENAJĂRI SPAȚII COMERCIALE
■ MATERIALE IMPORT
■ CALITATE SUPERIOARĂ
STR. VIȘINULUI NR. 74
TEL: 057/224885
092/777361

Mercedes-Benz
AutoSchunn
Partener Autorizat Mercedes-Benz
Micălaca DN7 FN
Tel/Fax: 057/286680
057/281474
E-mail: office@auto-schunn.ro
Web: http://www.auto-schunn.ro

S.C. „SERGIU GIANINA" Arad
Comenzi și expoziție
TÂMPLĂRIE ALUMINIU PVC-import
geamuri termopane, site speciale insecte, rolete din PVC-aluminiu, jaluzele orizontale-verticale, uși pliante.
B-dul Revoluției nr. 24 (colț cu Lacului)
Telefon: 092 292 559
Tel./Fax. 057 212 512

Azi, când oamenii din Arad ca și din întreaga țară își pun nădejdea într-o viață mai bună, gândurile noastre, ale membrilor PDSR, a simpatizanților, a celor apropiați, se îndreaptă spre dumneavoastră, domnule **ADRIAN NĂSTASE**. Pentru un viitor mai bun și mai sigur, vă dorim acum, când împliniți 50 de ani, multă sănătate, putere de muncă, succes în slujba binelui României și a poporului său.

„LA MULȚI ANI!"

Organizația județeană PDSR Arad

NOUL PRIMAR AL ARADULUI, DOREL POPA, A DEPUS JURĂMÂNTUL

Pag. 5

„PE CIORAN NU-L POȚI IUBI DECÂT URÂNDU-L"

- convorbire cu d-na **SIMONA MODREANU**, director - adjunct al Centrului Cultural Român din Paris

Pag. 8

Nemții ne ajută din nou

30.000 DM PENTRU SĂNĂTATEA UNUI COPIL

Pag. 7

VACANȚA JUDECĂTOREASCĂ VA „AERISI" PALATUL DE JUSTIȚIE

Pag. 7

Ieri, la Arad

CONCERNUL AUSTRIAC OMV A DESCHIS O MODERNĂ BENZINĂRIE

Foto: M. CANCIU

Pag. 3

ALGLASS
FIRME ȘI MATERIAL PUBLICITAR
●CASETE LUMINOASE ●BANERE ●COPERTINE
●MARCHIZE ●PANOURI PUBLICITARE ●LITERE VOLUMETRICE
Str. Roșiori nr. 26; Tel./Fax: 289053
Piața Spitalului Bl. 1D; Tel/Fax: 253868

CALENDAR

■ Astăzi, Soarele răsare la ora 5,42 și apune la ora 21,07.

■ Au trecut 174 de zile din acest an. Au mai rămas 190 de zile până în 2001.

■ **Praznicul zilei**: **Biserica Ortodoxă**: Sf. Sfințit Mc. Eusebie, Ep. Samosatelor, Zenon și Zina; **Biserica romano-catolică**: Preasfințitul Trup și Sânge al lui Cristos; **Biserica greco-catolică**: Sf. M. Eusebiu de Samosata; Sf. Paulin de Nola.

Meteo

Vremea va fi frumoasă și deosebit de caldă. Cerul va fi degajat. Vântul va sufla în general slab.

Temperaturi maxime: 29 la 32°C. Temperaturi minime: 14 la 18°C.

Meteorolog,
ADELA TEODORESCU

HOROSCOP

Joi, 22 iunie 2000

BERBECUL (21.03-20.04). Comportamentul dvs. lasă pe alocuri de dorit, prezența dvs. stresându-i azi pe cei din jur.

TAURUL (21.04-20.05). Este posibil ca problemele personale existente să exercite asupra psihicului dvs. o anumită presiune, determinând o irascibilitate crescută față de colegii dvs.

GEMENII (21.05-20.06). La serviciu, evenimente mai deosebite probabil că nu vor avea loc.

RACUL (21.06-22.07). Pentru a avea sorți de izbândă, este bine ca demararea afacerilor și materializarea proiectelor dvs. să se facă fără prea multă publicitate, cât mai discret posibil.

LEUL (23.07-22.08). Dând dovadă de flexibilitate și de diplomație în relațiile cu prietenii și colegii, veți avea numai de câștigat.

FECIOARA (23.08-22.09). Evoluția evenimentelor de la serviciu nu va fi neapărat spectaculoasă, însă, cel puțin în prima parte a zilei, acest lucru vă va avantaja considerabil.

MOCHETA
Arad, Piața Gării
Telefon 235221
Vinde și montează mochetă la prețuri cu o reducere de 10-20%

BALANȚA (23.09-22.10). Prin schimbarea tacticii de abandon a problemelor, rezultatele pe care le obțineți pot fi peste așteptări.

SCORPIONUL (23.10-21.11). Nu lăsați nevalorificate șansele care vi se oferă, de a vă consolida poziția, mai ales că astfel de ocazii nu vă ies tot timpul în cale.

SĂGETĂTORUL (22.11-21.12). Dați dovadă de cumpătare în tot ceea ce faceți și nu forțați nota. Relația cu partenerul decurge fără probleme, dar puteți afirma că ați avut împreună și zile mai bune.

CAPRICORNUL (22.12-19.01). Stați deoparte, însă fiți foarte atent la tot ceea ce se petrece în jur și acționați doar atunci când împrejurările vă permit să obțineți rezultate profitabile cu eforturi minime.

VĂRSĂTORUL (20.01-19.02). Iscusința de care dați dovadă în aranjarea lucrurilor îi produce șefului dvs. o impresie excelentă și îl determină să-și reconsidere poziția față de persoana dvs.

PEȘTII (20.02-20.03). Știți cum să puneți problemele, astfel că atât la negocierile pe care le purtați cu șeful, cât și la cele cu parteneri de afaceri obțineți acordurile care vă sunt favorabile.

A venit BARZA!

La Arad: Boca Iasmina Larisa, Chis Adelin Cornel, Oprea Radu Andrei, Groza Patricia Naomi, Toth Roland, Ardelean Anamaria Raluca, Ursache Patrik Gligor, Popa Anca, Pașca Alexandra Gabriela, Tomuța Paul, Sârb David, Căciulă Denis Florin, Ardelean Marius Petrișor, Vitișan Simona.

La Lipova: Stoian Mihnea.

AU PLECAT DINTRE NOI!

Bibarț Ioan (1935), Dragoș Maria (1953), Pușcaș Valeria (1955), Bekessy Elisabeta (1923).

ACTUALITATEA CULTURALĂ

CINEMATOGRAFE

Dacia: Plăcintă americană(SUA); 9,30; 11,45; 14; 16; 18; 20
Mureșul: Aventurile tigrișorului (SUA) 10; 12; 14; 16; 18; 20
Arta: Detectiv de voie de nevoie (SUA) 15; 17;
Paradisul in direct (Rom.) 19
Sala Mică: Star Wars - Ep. 1 Amenințarea fantomei 15,30; 18 (SUA);

CONCERTE

FILARMONICA DE STAT ARAD prezintă joi, 22 iunie 2000, orele 19,00, la Sala Palatului Cultural TINERI SOLIȘTI DIN COREEA: **Ji-Yeong Yoo; Yong Woon Han; Young-Joo Rhee - dirijor Dorin Frandeș. În program** L. van Beethoven - Concertul nr. 5 în mi bemol major pentru pian și orchestră „Imperialul"; W. A. Mozart - Concertul pentru flaut și orchestră în re major; E. Grieg - Concertul în la minor pentru pian și orchestră

Vineri, 23 iunie 2000, orele 19,00, la Sala Palatului Cultural pe soliștii coreeni **Yoon-Hee Kim; Soo-Yung Yu; Eun-Hwa Chea, dirijor Jang-Woo Kang. În program:** F. Mendelsslohn-Bartholdy - Concertul în mi minor pentru vioară și orchestră p. I; E. Lalo - Simfonia spaniolă p. I; W. A. Mozart - Arie din opera „Răpirea din Serai"; Y. J. Lee - Omaya, Nunaya; W. A. Mozart - Concertul nr. 20 în re minor pentru pian și orchestră KV 466.

UTILITARE

• PIEȚE, TÂRGURI

Astăzi, este zi de piață agroalimentară la Curtici, Sebiș, Bata, Cermei, Zădăreni, Ghioroc, Săvârșin, Secusigiu, Sântana, Târnova, Zăbrani, Zerind. Tot astăzi au loc târguri săptămânale la Curtici, Sebiș, Cermei, Săvârșin, Secusigiu, Zerind.

Mâine, vineri, se desfășoară târguri săptămânale la Ineu, Șepreuș, Șimand.

• FARMACIA DE SERVICIU

Farmaciile „**Sinapis**", B-dul Revoluției, nr. 88, lângă Noul Stil, telefon 282369, „**Noua Farmacie**", str. Andrei Șaguna, nr. 15, telefon 948 sunt de serviciu cu program non-stop.

Invitație la drumeție

Amatorii de excursii sunt invitați sub genericul „Veniți cu noi!" sâmbătă, 24 iunie 2000, într-o drumeție ușoară de vară, pe dealurile din împrejurimile Ghiorocului. În caz de timp favorabil, se va merge după-amiază și la o baie reconfortantă în Lacul Ghioroc. Plecarea din Arad va avea loc sâmbătă, cu trenul de la ora 7,42, până la Ghioroc, iar întoarcerea se face în aceeași seară, la ora 20,43. Conducător de grup: ing. Alexandru Szentgyorgyi. Cheltuieli de transport: 16.500 lei. Întâlnirea participanților cu grupul are loc cu 30 minute înainte de plecarea trenului, în fața stației CFR Arad.

COMUNA ȘIRIA VA BENEFICIA DE GAZ METAN

Firma Comera este angajată în executarea lucrărilor de introducere a gazului metan în peste 15 localități din județul nostru.

Printre acestea se numără și comuna Șiria, unde după efectuarea proiectului vor începe lucrările. Firma Comera va suporta costul investiției, doar proiectul urmând a fi plătit de către Primărie, în două tranșe, în decurs de un an.

S. AMBRUȘ

Când școala are cuvântul

Cu câteva zile înainte de începerea examenului de capacitate, **Școala Generală nr. 22** din Arad a editat nr. 18 al revistei **Cuvântul școlii**, număr dedicat acestui important examen.

Deși prioritare au fost examenele, revista prezintă creații autentice ale elevilor-redactori din clasele a II-a până într-a VII-a.

Tot din acest număr se poate afla care sunt premianții la Olimpiadele școlare 2000 (și sunt mulți). **„Cuvântul școlii"** consemnează și un eveniment cultural: lansarea cărții prof. Vasile Man - **„O antologie a literaturii române arădene de azi"**.

C. L.

Foc la Dezna

Marți după amiază, în jurul orei 16,00, a izbucnit un incendiu pe pășunea comunală Dezna. A ars vegetația uscată pe circa 2 ha.

La telefonul dimineții, 280944, între orele 9,00 - 12,00

■ **NELĂMURIRE. D-na Lucia S.,** din cartierul A. Vlaicu: „De când Compania de Transport a introdus noile grafice de circulație a tramvaielor mulți călători nu mai înțeleg ce scrie acolo. Cele vechi erau mult mai practice, nu s-ar putea reveni la ele?"

■ **DRUM MINAT. Dl. Dan H.,** din comuna Șepreuș: „De ani de zile ne chinuim cu mașinile pe drumul între Sintea Mare și Șepreuș. Primarii care au fost la noi nu au arătat interes pentru repararea drumurilor. Oare Administrația Drumuri Județene chiar nu dă doi bani pe numeroșii cetățeni din zonă?"

■ **Petrică Budea** vrea să felicite echipa națională pentru victoria din meciul cu Anglia. Dânsul precizează că într-o singură seară, tricolorii ne-au adus mai multă bucurie decât toate guvernele pe care le-am avut din 1990 încoace.

Redactor de serviciu
A. B.

La telefonul după amiezii 280003 între orele 15-18

■ **Dl. Dorel Bodea - tel. 276920:** „Ofer iubitorilor de animale, gratis, trei pui de pisică".

■ Mai mulți cititori sesizează că în jurul grupului de containere din strada Haiducilor, ce deservește șapte-opt blocuri de locuințe din strada deja amintită cât și de pe partea dreaptă a Căii Romanilor, s-a oploșit o haită de câini. Aceștia se reped să latre amarnic și să muște pe cine se apropie de domeniul lor, în semn de devoțiune pentru stăpânii care îi hrănesc. Ar fi bine ca prea milostivii să-și ia acasă patrupedele protejate și să-i administreze spre concordia generală.

CONCURS DE TIR SPORTIV VÂNĂTORESC

◆ faza județeană ◆

Sâmbătă, 24 iunie, începând cu orele 9,00, la poligonul A.J.V.P.S. de lângă șoseaua Variașului (la ieșirea din Arad, pe partea dreaptă) va avea loc „Concursul de tir sportiv vânătoresc". „Pot să participe la această competiție membri vânători ai A.J.V.P.S. Arad, delegați din filialele locale care și-au plătit cotizația la zi", a precizat Nicu Deme, directorul A.J.V.P.S.

Câștigătorii concursului de sâmbătă vor reprezenta județul Arad la faza zonală a competiției, care va avea loc la Timișoara. Premiile oferite de organizatori constau în cele mai bune cartușe de vânătoare.

F. TRUȚ

În zilele toride ale verii - o oază de răcoare:

Restaurantul Clubul Presei

Arad, B-dul Revoluției nr. 81 (lângă Astoria)

◆ Ambianță plăcută, reconfortantă
◆ Băuturi răcoritoare, bere rece la halbă și sticlă, meniuri diverse la prețuri deosebit de accesibile.
◆ În sălile de 20, 30 și 100 de locuri pot fi organizate nunți, banchete, mese festive în condiții avantajoase.

INFORMAȚII LA TELEFON 280989.

Expoziție

Expoziția județeană - concurs de artă fotografică a elevilor care frecventează cercurile foto din cluburile elevilor a fost vernisată zilele acestea la Palatul Copiilor din Arad. Sub semnul lui Eminescu, fotografiile expuse încearcă să surprindă „secunda de aur a perfecțiunii". Peste 20 de elevi din Arad, Lipova și Șiria expun pe simeze reportaje, instantanee, peisaje, portrete alb-negru și color. Pe locul I s-au clasat echipajele din Arad și Lipova.

ANGELA JIREGHIE

ADEVĂRUL
COTIDIAN INDEPENDENT ARAD

Editor: S.C. ADEVĂRUL S.R.L. Arad

COD FISCAL R 1681938 ● COD SICOMEX 19.604 ● CERTIFICAT J 02/1886 / 31 X 1991 ● COD SIRUES 020956601 ● ISSN 1220-7489

Redacția și administrația: 2900 Arad, Bd. Revoluției nr. 81. Telefoane: SECRETARIAT - 281802, fax 280655, 280625; ADMINISTRAȚIE - CONTABILITATE - 281797; MICA PUBLICITATE - 210775; MAREA PUBLICITATE - 280904; CLUBUL PRESEI - 280989.

Consiliul de administrație: președinte - **DOREL ZĂVOIANU,** telefon 281802, 280625; vicepreședinte - **MIRCEA DORGOȘAN,** telefon 281802, 210776; **membri: DOREL BARBU,** telefon 281797; **NICU COJOCARU,** telefon 280904; **MIRCEA CONTRAȘ,** telefon 281802, 280854.

Colegiul de redacție: **MIRCEA CONTRAȘ** (redactor-șef); **MARCEL CANCIU** (șef secție foto), telefon **281701; ALEXANDRU CHEBELEU** (șef secție sport), telefon **281701; NICU COJOCARU** (șef secție publicitate) telefon/fax: **280904; AUREL DARIE** (secretar general de redacție), telefon **281802, 280854; VASILE FILIP** (șef secție cultură-învățământ), telefon **281855; 280003; SORIN GHILEA** (șef secție tineret) telefon **281855, 280003; IOAN IERCAN** (șef secție politică), telefon **280943; DORU SAVA** (șef secție social-economic), telefon **281738; ȘTEFAN TABUIA** (șef secție actualități), telefon **281855; 280003; DOREL ZĂVOIANU** (președinte al Consiliului de administrație), telefon **281802, 280625.**

Tiparul executat la S.C. MEDIAGRAF S.A. ARAD, str. Feleacului F.N., telefon 250902, fax 250920

„Adevărul" poate fi citit și pe Internet la adresa http://adevarul.arad.ro

Echipa de serviciu

MIRCEA CONTRAȘ
-secretar de redacție.
Bianca Felea, Adela Homorâceanu, Ioan Leac, Ramona Vidulescu
- tehnoredactare computerizată.
Doina Jurcă, Aurica Telcian
- corectură.

La Șiria Străzile se pietruiesc cu piatră de la Galșa

În primăvara acestui an, odată cu redeschiderea carierei de piatră de la Galșa, Primăria Șiria a început o acțiune de pietruire a străzilor, din centrul de comună precum și din Mâsca și Galșa. Prioritate au avut străzile din josul comunei, afectate de obicei de inundații. După o pauză de o lună, din cauza campaniei electorale, acțiunea a reînceput. Problema cea mai mare este însă asigurarea transportului de piatră, dar au existat străzi unde cetățenii au adunat bani și au achitat contravaloarea combustibilului.

S. AMBRUȘ

CURSUL VALUTAR*

- VALORI ÎNREGISTRATE IERI, 21 IUNIE 2000

Denumirea valutei	BNR	BCR		BRD		Banca Transilvania		Banca Agricolă		BIR		Bursa neagră	
		C	V	C	V	C	V	C	V	C	V	C	V
Dolar	21136	21050	21175	21000	21300	21100	21380	21050	21350	-	-	21100	21300
Marca germană	10284	10068	10437	10180	10430	10150	10450	10220	10420	-	-	10350	10450

La Socodor

UN TEREN NECULTIVAT A FOST CUPRINS DE FLĂCĂRI

Ieri dimineață, în perimetrul localității Socodor a izbucnit un incendiu, pe circa 4 ha de teren necultivat. Cauzele nu au fost elucidate deocamdată, dar se presupune că se datorează neatenției celor care desfășurau munci agricole în zonă. Focul s-a extins rapid, astfel că până la ora 13,00, când la fața locului a ajuns formația de pompieri a orașului Chișineu-Criș, o mare parte din teren a fost afectată. Deocamdată, pagubele nu au fost evaluate.

S. AMBRUȘ

Inspectoratul de Poliție Arad comunică

Referitor la articolul „SCANDALUL F.N.I. - ÎNCĂ UN ARĂDEAN AUDIAT DE POLIȚIE" apărut în Cotidianul Adevărul Arad, din 17.06.a.c., vă facem cunoscut că poliția arădeană nu a organizat nici o conferință de presă în această perioadă.

Desfășurarea activităților cu mass-media în cadrul Inspectoratului de Poliție al Județului Arad se realizează zilnic, prin buletinele de presă, unde nu au fost menționate aceste aspecte.

Totodată, reamintim domnului LUCIAN STANA (care și-a spus punctul de vedere în 20.06.a.c. în același cotidian), că dânsul a solicitat și primit suma de peste 25 milioane lei în data de 15.05.a.c., deși în aceeași zi, la orele 07,45 a fost transmis un comunicat tuturor agențiilor F.N.I. din țară „că, începând de astăzi, nu se vor mai face plăți în numerar, ci doar se vor înregistra cererile de răscumpărare". Toate acestea s-au petrecut în condițiile în care se găseau în fața agenției sute de investitori, care solicitau același lucru, respectiv recuperarea sumelor investite, dar care nu au beneficiat de primirea banilor.

Vă informăm că până la această dată, la Poliția arădeană au fost depuse un număr de 2.354 plângeri penale ale investitorilor, suma investită fiind în valoare totală de 48.697.395.945 lei, iar suma revendicată este de 85.197.484.421 lei.

La finalizarea cercetărilor vă vom comunica toate datele rezultate din anchetă.

O NOUĂ BENZINĂRIE, LA ARAD

OMV. Mulțumit deplin

OMV, cel mai mare concern austriac cotat pe piața bursieră a deschis și în Arad o stație de benzină. Noua stație de benzină OMV este situată pe strada Banul Mărăcine. Evenimentul de inaugurare a avut loc ieri la ora 12,00. Printre invitați au fost prezenți: din partea concernului austriac dl. Michael Trainer, dl. Vlad Șeitan - Manager OMV Romania, dl. Caius Parpală - Președintele Consiliului Județean Arad, oameni de afaceri, reprezentanți ai presei locale și centrale și mulți automobiliști. Dar iată cum prezintă dl. Michael Trainer concernul OMV.

„Gama largă de produse OMV contribuie la obținerea unui randament excelent în exploatarea motoarelor moderne. OMV garantează calitatea combustibililor și a lubrifianților, tranformându-i într-un avantaj în întreținerea mașinilor. Un alt atu al mărcii OMV este marea varietate a serviciilor și un concept de magazin foarte bine pus la punct. Practic, OMV a creat un nou concept pentru stațiile de benzină. În viitor, acestea vor fi considerate centre de prestări servicii, unde, pe lângă comercializarea de produse, clienții vor putea beneficia de servicii suplimentare pentru mașină și persoane. Astfel, clienții OMV au la dispoziție o cafenea și un snack-bar. Oferta diversificată are ca scop satisfacerea deplină a cerințelor clienților.

Din 1999 concernul OMV este prezent și în România. După investiția de succes din țările vecine Austriei, OMV a hotărât extinderea rețelei sale și în Europa de Est - România și Bulgaria. În această zonă, România reprezintă pentru OMV cea mai mare piață de distribuție de carburanți prin stații de benzină. Conform studiilor de piață pe care OMV le are la dispoziție, în România este nevoie de un număr mult mai mare de stații de benzină, lucru care justifică investiția importantă pe care OMV o face aici. De altfel, în zona Europei de Est, România ocupă o poziție privilegiată datorită creșterii economice prevăzută pentru următorii ani.

OMV va dezvolta în România o rețea de stații de benzină pe întreg teritoriul țării, investiția pe termen lung să atingă 160 de milioane de dolari. Trebuie precizat faptul că OMV a investit anul trecut în România peste 20 de milioane de dolari. Noua imagine pe care compania o va impune pe piață ține de oferta largă și de calitatea serviciilor - combustibil de calitate superioară, un magazin foarte bine aprovizionat, snack-bar și cafenea. Pe termen mediu OMV își propune să fie unul dintre primele trei nume în domeniu, ceea ce înseamnă o cotă de piață de cel puțin 10%."

Merită să fii oaspete la OMV! Pentru că OMV promite calitate. Festivitatea deschiderii benzinăriei OMV a atras peste 100 de autoturisme pentru că: primele 20 au primit un plin de benzină și un coș cu produse alimentare. Alte 80 de autoturisme tot câte un coș cu produse alimentare. Premiul cel mai mare, O TONĂ DE BENZINĂ, s-a acordat d-lui BUNTA SIMION din Arad, Str. Alba Iulia, Nr. 13 Bl. 542, Ap. 16, Etaj III. Acest premiu a fost câștigat prin extragerea taloanelor „O TONĂ DE BENZINĂ", acordate în lunile trecute celor care au alimentat autoturismul cu benzină de la Stația OMV.

OMV. Mulțumit din plin - un slogan pe care îl vom auzi tot mai des în Arad.

N. COJOCARU
FOTO: M. CANCIU

Ultimul tren la plăți compensatorii

În aceste zile se așteaptă apariția unei ordonanțe de urgență care să abroge substanțial Ordonanța 98/1999 prin care se acordă plăți compensatorii disponibilizaților colectiv de la societăți comerciale și instituții.

Totuși, în județul Arad mai sunt câteva sute de persoane disponibilizate colectiv care vor prinde ultimul tren. Acestea provin de la firmele la care în urmă cu puțină vreme au demarat măsurile de preconcediere: ALFAR - 376 de angajați, IAS Barațca - 50, Agroindustriala Șagu - 73; Banca Agricolă 21.

N.O.

Poliția precizează

În ziarul nostru de vineri, 16 iunie a.c., a apărut informația, preluată din buletinul de presă, conform căreia Toth Gavril l-a agresat pe Pruteanu Petru fapta în urma căruia cel din urmă ar fi fost internat în spital. În fapt lucrurile s-au petrecut invers cel care, în urma altercației a ajuns în spital fiind Toth Gavril.

În febra examenului de capacitate

LA MATEMATICĂ - 12 PROBLEME

Examenul de capacitate a continuat ieri cu proba la matematică. A fost tras la sorți biletul nr. 4, care a cuprins 12 probleme din materia tuturor anilor de gimnaziu. Nouă dintre acestea au fost accesibile tuturor elevilor - iar pentru rezolvarea corectă se acordă cinci puncte -, ultimele trei fiind mai pretențioase, acordându-se câte 10, 15, 20 de puncte, plus zece puncte din oficiu. Proba la matematică a implicat calcul cu fracții, procente, geometrie în spațiu, cu desene și explicații, precum și o generalizare.

Tot ieri au fost desemnate comisiile de profesori corectori pentru această disciplină, care după-amiaza au și început lucrul.

* * *

A mai trecut o zi de capacitate. Ieri, 21 iunie, absolvenții claselor a VIII-a au scăpat de cea mai grea încercare - MATEMATICA, probă care a început cu o întârziere de aproape o oră. Cum au fost subiectele? Cât s-au pregătit? Unde vor să învețe mai departe? La aceste întrebări ne-au răspuns câțiva elevi, abia ieșiți din examen.

Dorin Blaj (Școala Generală nr. 10): „Am ieșit repede, că am terminat. Partea a doua a fost mai grea. Am făcut tot. O să iau de la 6 în sus."

Covaci Norbert (Școala Generală nr. 10): „A fost greu. N-am prea știut, mă așteptam la mai ușor."

Toth Attila (Școala Generală nr. 10): „Nu a fost așa greu pentru mine. Am făcut 9 subiecte, nu toate bine. O să iau 5 sau 4."

Vlad Alina: „Destul de grele subiectele. Sper să fi făcut de 6 sau 7. Aș vrea să intru la Economic."

Király Zoltan (Școala Generală nr. 13): „Subiectele au fost destul de ușoare. Au fost 9 subiecte pentru nota 5 și 3 subiecte mai grele. Nu știu cât am făcut, că nu am rezultatele, în orice caz la primele 9 am știut și la ultimele 2 am scris ceva. Mai departe aș vrea să dau la Liceul „Csiky Gergely".

Virag Ernestina (Școala Generală din Iratoșu): „Un pic greu, dar am scris la fiecare subiect câte ceva. Am fost și la meditații, ne-am pregătit și la școală. Acuma, să vedem rezultatele și apoi mă hotărăsc unde merg."

Lavinia (Școala Generală nr. 21): „Subiectele mi s-au părut cât de cât ușoare. Vreau să merg la Liceul „Iuliu Maniu", la clasa bilingvă. La română, oricum a fost mai greu decât la mate. N-am luat meditații la matematică și acum nu sunt sigură decât pe ultimul subiect."

Turzuman Rafael (Școala Generală nr. 21): „Față de anul trecut a fost mai ușor. Doar la un subiect nu am prea știut. M-am pregătit o săptămână, nu am luat meditații. Cred că o să mă înscriu la calsa bilingvă de la **Iuliu Maniu.**"

Părerile sunt, așadar, împărțite. Unii au știut, alții nu, cu toții însă așteaptă rezultatele finale. Până la sfârșitul săptămânii, încă un examen - geografia sau istoria.

DANA TODOR
CĂTĂLINA LATU

Foto: V. MUSCA

PE SCURT

**** La închisoare***

Poliția i-a identificat și încarcerat pe **Cârpaci Lalu**, de 17 ani, din Șiria, care are de executat un mandat de 3,2 ani închisoare, pentru furt; **Oros Augustin**, de 26 ani, din Someș, județul Maramureș, care are de executat 8 luni închisoare, pentru vătămare corporală gravă și pe **Casoni Gheorghe**, de 35 ani, din Arad, care are de executat 1 an închisoare, pentru tăinuire.

**** Hoț de cai***

Poliția l-a identificat și-l cercetează în stare de libertate pe **Petrilă Iosif**, de 40 ani, din Avram Iancu, județul Bihor. Pe data de 19.06.a.c., acesta a sustras 2 cai de la „O.G.A." Zerind. Prejudiciul a fost recuperat.

**** Eveniment rutier***

Marți, în jurul orelor 6,45, pe raza orașului Nădlac, **Kapros Attila-Francisc**, de 21 ani, din Arad, în timp ce conducea autoturismul AR-04-FRE, a adormit la volan și s-a izbit de un copac. În urma impactului, a fost accidentat ușor conducătorul auto.

**** Spânzurat***

În data de 20.06.a.c., s-a sinucis (prin spânzurare) **Irimie Sever**, de 51 ani, din Chișineu-Criș. A fost anunțat medicul legist.

NEGA Computer
OFERTA COOL!
tel.252840
str.Cosbuc 21
nega@arad.ro
www.negacomputer.arad.ro
Monitor color 14" ADI Provista
Carcasa miniturn 200W
Placa de baza MVP3 100MHzbus+AGP
Procesor AMD K6-2-500MHz + Ventilator
Placa video 4MB AGP
Placa sunet
FDD 3"5/1.44 MB
Hard Disk 4,3 GB
Tastatura Windows95
Mouse
398USD
pretul nu include tva
Promotional, pt. orice configuratie oferim
GRATUIT
o PERECHE BOXE sau CASTI CU MICROFON !!

INVITAȚIE
În atenția
ADMINISTRATORILOR ASOCIAȚIILOR DE LOCATARI
din cartierul Aurel Vlaicu

Avem deosebita onoare de a vă invita la **SEMINAR**-ul organizat de firma **Contor ZENNER** în data de **23 iunie**, **ora 09.00**, la noul sediu de producție de pe **Calea Bodrogului nr. 2-4**.

Vor fi dezbătute următoarele teme de actualitate:
- contorizarea apartamentelor (apă rece și apă caldă);
- contorizarea energiei termice și repartizarea costurilor pe apartamente;
- repartizarea, facturarea și decontarea cheltuielilor comune ale asociației.

Programul seminarului cuprinde:
- vizitarea fabricii
- prezentarea produselor și serviciilor **ZENNER**
- bufet suedez

(1420739)

Vă așteptăm! Contor ZENNER Romania S.A.

CORPUL EXPERȚILOR CONTABILI ȘI CONTABILILOR AUTORIZAȚI DIN ROMÂNIA FILIALA ARAD
Anunță

În perioada 3-5 iulie a.c. se va desfășura în București un seminar de pregătire profesională cu tema „Standardul Internațional de Contabilitate (IAS) 29 - Raportarea financiară în economiile hiperinflaționiste".

Seminarul este organizat de Corpul Experților Contabili și Contabililor Autorizați din România, cu sprijinul Ordinului Experților Contabili și a Companiei Naționale a Comisarilor de Conturi din Franța.

Înscrierile se fac la sediul filialei atât pentru membrii Corpului cât și pentru alte persoane interesate, până în data de 28.06.2000.

Adrian Năstase: PD A DEZGROPAT SECUREA RĂZBOIULUI POLITIC

Prim-vicepreședintele PDSR, Adrian Năstase, a declarat, miercuri, agenției MEDIAFAX că afirmațiile lui Traian Băsescu din ultimele zile la adresa PDSR arată că PD "a dezgropat securea războiului politic în pregătirea campaniei electorale din toamnă" și că PDSR va reacționa, în limita voturilor pe care le-a primit, prin măsuri, pentru a-și asigura drepturile conferite de rezultatul alegerilor locale.

Năstase nu a precizat măsurile pe care PDSR intenționează să le adopte în acest sens, precizînd doar că Traian Băsescu le va simți.

Potrivit liderului PDSR, Traian Băsescu încearcă, din rațiuni electorale, în perspectiva alegerilor din toamnă, "să mărească vizibilitatea PD, atacînd PDSR". Năstase a adăugat că rămîne de văzut dacă această strategie a PD va da rezultate.

În opinia prim-vicepreședintelui PDSR, Băsescu îi tratează cu lipsă de respect pe cei aproximativ 50% dintre alegătorii din Capitală care au votat pentru candidații PDSR, prin afirmația potrivit căreia primarii de sectoare aleși "vor trebui să acționeze doar pentru a achiziționa creioane".

Năstase a mai spus că declarațiile lui Traian Băsescu dovedesc că "lecturile acestuia au rămas la nivelul cărților lui Gorbaciov" și că îl sfătuiește "să-și lărgească orizontul, citind și alte cărți".

Vicepreședintele PD Traian Băsescu a declarat, miercuri, că este "cutremurat" de afirmația lui Adrian Năstase potrivit căreia "orice trotuar din București" aparține PDSR și a apreciat că aceasta este proba că prim-vicepreședintele PDSR este un "perestroikist". Băsescu a spus că va transmite declarațiile lui Năstase la Internaționala Socialistă, unde PDSR solicită un statut de observator și a afirmat că, după aceste declarații, PDSR ar trebui să ceară acces în Komintern. Primarul ales al Capitalei a afirmat că atribuțiile viceprimarilor sînt stabilite de primarul general și a spus că, dacă aceștia nu vor conlucra, unul din ei va primi atribuția de a achiziționa creioane, iar ceilalți vor cumpăra hîrtia și ascuțitorile.

Propunere de anulare a impozitului pe profitul reinvestit

Senatorii din Comisia de buget-finanțe au finalizat, miercuri, raportul la Ordonanța de Urgență 217/1999 privind impozitul pe profit și au decis modificarea acestei ordonanțe astfel încît să fie anulat impozitul pe profitul reinvestit, a declarat agenției MEDIAFAX senatorul liberal Titus Liviu Pașca.

Pașca a spus că, la propunerea sa, s-a decis și deducerea de la impozitare a cheltuielior de diurnă, dacă acestea pot fi justificate cu documente, precum și diferențele favorabile de curs valutar.

SCANDAL LA P. R. M. ARAD

● Președintele Lucian Stana a fost exclus din partid ● 8 din cei 10 membri ai Biroului executiv județean și-au dat demisia

Scandalul a izbucnit la PRM odată cu venirea deputatului Ilie Neacșu. Acesta a adus în geantă ordinul de excludere din PRM a președintelui Lucian Stana, ca urmare a implicării acestuia în scandalul FNI.

Ieri, ex-președintele Lucian Stana a organizat o conferință de presă, alături de opt membri ai Biroului executiv județean al PRM Arad în cadrul căreia și-a expus punctul de vedere.

„Președintele C. V. Tudor este închis într-un turn de fildeș, iar informațiile care ajung la el sunt în funcție de litrii de țuică primiți de Ilie Neacșu și Ilie Merce. Eu nu am scos preferențial bani de la FNI, banii i-am luat înainte de a se opri plățile. Acești bani i-am folosit în campania electorală a PRM Arad" a precizat Lucian Stana. Totodată, Stana crede că a fost „lucrat" de Creț Nicoară acesta fiind impus pe lista de consilieri județeni de deputații Ilie Merce și Ilie Neacșu. **„În conducerea PRM Arad sunt acum oameni care au fost la mai multe partide și chiar cercetați penal. Asta e spiritul justițiar la PRM?"** - se întreba Lucian Stana.

Referindu-se la eșecul coaliției de stânga (PDSR-ApR-PRM-PUNR) în Consiliul Județean, Lucian Stana a apreciat: **„Am pierdut pentru că cineva a trădat. Noi am avut un protocol semnat cu partidele amintite, dar nu am garanția că toți cei trei consilieri județeni ai PRM l-au respectat."**

În încheiere, Lucian Stana a precizat faptul că va contesta decizia de excludere a sa din partid, la Comisia de arbitraj a PRM și speră că președintele Vadim Tudor va veni la Arad cât timp nu este totul pierdut pentru PRM.

ȘERBAN POPESCU

În PNȚCD - un demers insuficient pregătit

Grupul de parlamentari PNȚCD care intenționa să-i sugereze președintelui PNȚCD, Ion Diaconescu, să se retragă din funcție a renunțat la acest demers, în urma atitudinii de respingere manifestate de acesta și în urma ecourilor din presă, au declarat, miercuri, agenției MEDIAFAX surse din formațiunea țărănistă.

Parlamentarii au realizat că demersul lor a fost insuficient pregătit, fără soluții finale și fără șanse de izbîndă, au mai spus sursele citate.

Cel puțin cinci lideri ai PNȚCD, din care unii sunt membri ai Biroului Național de Conducere, intenționau să se întîlnească, miercuri, cu președintele Ion Diaconescu pentru a-i sugera necesitatea retragerii din funcție, cu ocazia Comitetului de Conducere convocat sîmbătă, motivul fiind rezultatele slabe obținute de partid în alegerile locale. Liderul PNȚCD Ion Diaconescu a declarat, însă, că nu a luat în calcul retragerea sa de la conducerea partidului pînă la Congres, iar zvonurile pe această temă sînt lansate de "oameni care bagă strîmbe". Diaconescu a arătat că acest Congres al PNȚCD a fost stabilit după alegerile generale, în luna ianuarie 2001 și atunci se va alege președintele partidului.

ION ILIESCU A FOST CITAT PENTRU A TREIA OARĂ LA PARCHET

Liderul PDSR, Ion Iliescu, a fost citat joi, la Parchet pentru a treia oară în ultimele zile, pentru a fi audiat în calitate de martor în dosarul privindu–l pe Adrian Costea, acuzat de autoritățile franceze de spălări de bani, au declarat, miercuri, pentru MEDIAFAX, surse judiciare.

Ion Iliescu va fi audiat în baza unei cereri de comisie rogatorie a magistraților francezi care instrumentează cazul Costea. În 1996, firma lui Adrian Costea, Group Saintonge Edition (GSE), a tipărit afișele electorale ale PDSR și ale lui Ion Iliescu, costul acestora ridicîndu–se la aproximativ două milioane de dolari.

Ion Iliescu a fost citat pînă acum de două ori la Parchet pentru audieri, respectiv în data de 12 și 19 iunie, dar de fiecare dată nu s–a prezentat, motivînd că agenda sa de lucru este încărcată, deși a doua convocare a fost la o zi după încheierea celui de–al doilea tur a alegerilor locale.

În ziua ultimei convocări a lui Iliescu la Parchet, purtătorul de cuvînt al PDSR, Ioan Mircea Pașcu, și-a exprimat nemulțumirea față de faptul că partidul comunică prin intermediul presei cu procurorii care anchetează cazul Costea. "Magistrații francezi trebuie să se acomodeze cu situația din țară, mai ales că, din informațiile PDSR, ei nu știu că, în România, campania electorală este în curs de desfășurare", a spus Pașcu.

Ioan Mircea Pașcu a declarat, marți, că Ion Iliescu nu refuză dialogul cu magistrații francezi, problema fiind data la care acesta se poate prezenta la Parchet.

Pașcu a spus că PDSR a avansat o dată certă la care Iliescu poate să răspundă invitației Parchetului, dar a refuzat să precizeze care este aceasta.

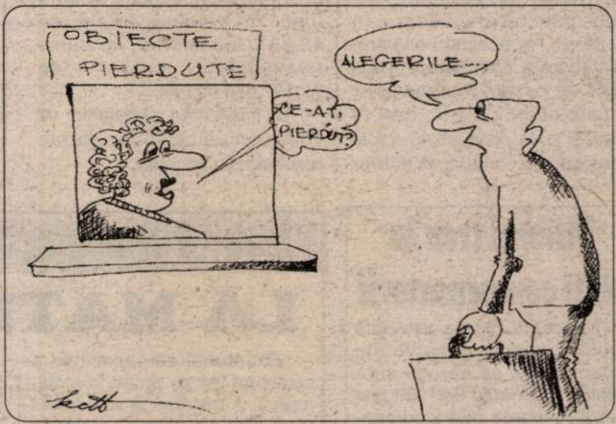

JOI, 22 IUNIE 2000

TVR 1
7,00 Matinal național
9,00 TVR Iași
9,30 Fotbal EURO 2000: Iugoslavia - Spania, în grupa C, rel.
11,05 TVR Cluj-Napoca
11,35 Fotbal EURO 2000: Franța - Olanda, în grupa D - rel.
13,10 TVR Timișoara
14,00 Jurnal
14,15 CiberFan
14,30 Destinul unei națiuni
16,30 Librăria pe roți
17,00 Obiectiv economic
17,30 Casa mea
18,00 EURO Știri
18,15 Orice e posibil
18,40 Ultimele știri - s.
19,05 Corect!
19,10 Sunset Beach - s.
20,00 Teatrul Național de Televiziune prezintă: **Capul de rățoi** de Gheorghe Ciprian. Partea a II-a
20,50 Jurnal * Meteo
21,40 Sport
21,45 Aristrocații - s.
22,35 Reflecții rutiere
22,50 Dosarele secrete ale KGB - prima parte
23,40 Jurnalul Academiei Cațavencu
23,55 EURO Fotbal

TVR 2
7,00 Domnișoara Andrea - s. rel.
7,50 Femeia misterioasă - s.
8,40 Poliție judiciară - s., rel.
9,30 Trupa DP 2
12,30 Arta apărării - rel.
13,00 Desene animate
13,30 Tribuna partidelor parlamentare
14,00 Toți, împreună
14,45 Știri
14,50 EURO Fotbal - rel.
16,10 Călătorind prin țară - rel.
16,25 Muzică populară
16,45 Domnișoara Andrea - s.
17,35 Femeia misterioasă - s.
18,30 Telejurnal TVR 2
19,00 Știri, bancare. Meteo
19,05 Se întâmplă acum!
19,35 Dispreţul - dramă, coprod., 1963
21,05 Turnul de control. Cu Niels Schnecker
22,00 Călătorind prin țară. „Fiind băiet, păduri cutreieram" - acasă la Eminescu
22,15 Poliție judiciară - s.
23,05 Știri
23,15 Enigmatica, Terra
23,45 Armonii clasice. J. S. Bach
0,00 TVM. Mesager

PRO TV
7,00 Bună dimineața, Pro TV e al tău!
10,00 Tânăr și neliniștit - s., rel.
10,50 Lege și ordine - s. rel.
11,40 Baby Boom - s.
12,05 Soți și soții - comedie, SUA, 1992
14,15 Supraviețuitorii - f. rel.
16,00 Tânăr și neliniștit - s.
16,50 Sens unic
17,00 Știrile Pro TV
17,30 Viața bate filmul - talk show
18,20 Seinfeld - s.
18,50 Chestiunea zilei pe scurt
19,00 Știrile Pro TV
19,50 Chestiunea zilei pe scurt
19,55 Momente de aur ale Jocurilor Olimpice
20,00 Primăria - dramă, SUA, 1996, cu Al Pacino
21,55 Știrile Pro TV
22,00 Chestiune zilei
23,30 Știrile Pro TV
23,50 Euro 2000
0,00 Lege și ordine - s.
1,00 Seinfeld - rel.
1,30 Jocuri ucigașe - thriller, SUA, 1992
3,00 Știrile Pro TV
3,15 Soți și soții - rel.
5,00 Babylon 5 - s.
5,45 Miracolul tinereții - s.

TV ACASĂ
10,00 Știrile de Acasă - rel.
10,30 Acasă la bunica - rel.
10,45 Căsuța poveștilor - rel.
11,00 Dragoste și putere - rel.
11,30 90-60-90 Fotomodele - s., rel.
12,20 Războiul pasiunilor - s., rel.
13,15 Guadalupe - s.
14,45 Antonella - s.
15,45 Milady - s.
16,35 Dragoste și putere - s.
17,00 Desene animate
17,10 Acasă la români
17,15 Acasă la bunica
17,30 Trei femei - s.
18,30 Știrile de Acasă
19,05 Războiul pasiunilor - s.
20,00 90-60-90 Fotomodele - s.
21,00 Femeia vieții mele - s.
22,00 Viața și epoca judecătorului Roy Bean - western, SUA, 1972

ANTENA 1
7,00 Observator
7,55 Aerobic Show
8,00 Dimineața devreme
10,00 Știri
10,10 Chemarea libertății - aventuri, SUA, 1975
12,00 Burlacul - s.
13,00 Știri
13,15 Pericol iminent - s.
14,00 Camilla - s.
15,00 Scandalul - s.
16,00 Suflet rebel - s.
17,00 Știri
17,25 Labirintul pasiunii - s.
19,00 Observator
20,00 Spitalul spațial - s.
21,00 Brigada mobilă
22,00 Observator
22,30 Joi TeleEurobingo 2
23,50 Euro 2000 la Antena 1
0,30 Navarro - s.
2,00 Scandalul - rel.
3,00 Suflet rebel - s., rel.
4,00 Labirintul pasiunii - s., rel.

PRIMA TV
7,00 Milagros - rel.
8,00 Taifas
13,00 Milagros - s.
14,00 Style - rel.
15,00 Viper - s. rel.
15,55 Clip Art
16,00 Crâmpeie de viață - s. rel.
17,00 Viper - s.
17,50 Cronica cârcotașului
18,00 Focus
18,30 Impact
19,00 Cronica cârcotașului
19,10 Cavalerul rătăcitor - s.
20,00 Infernul în direct - acțiune, Italia, 1985
21,50 Cronica cârcotașului
21,55 Știri pe scurt. Meteo
22,00 Motor
23,00 Detectivi de elită - s.
23,55 Clip Art
0,00 Focus - rel.
0,30 Impact - rel.
1,00 Cronica cârcotașului - rel.

TELE 7 ABC
7,00 Știri
7,10 Bună dimineața, România
9,00 Dați vina pe Corina - rel.
10,00 Știri
10,30 Economic ABC - rel.
10,45 Gura lumii - rel.
11,00 Senzațional - rel.
12,00 Reporter Tele 7 - rel.
13,00 Ora unu a venit
13,15 Telemedicina - rel.
14,30 Lumea misterelor - rel.
15,30 Post Meridian
17,00 Dați vina pe Corina
18,00 Documentar
18,55 Pariul Trio. Loto
19,00 Telejurnal
19,45 Economic ABC
20,00 Gura lumii
20,15 Documentar
21,00 Senzațional
21,55 Pariul Trio. Loto
22,00 Linia întâi
0,00 Nopți albe
1,00 Ora unu a venit - rel.

TV ARAD
7,00 Observator
7,55 Aerobic show
8,00 Știri TVA
8,30 Dimineața devreme
10,00 Știri
10,10 Chemarea libertății - aventură, SUA
12,00 Burlacul - s.
13,00 Știrile amiezii
13,15 Pericol iminent - s.
14,00 Camilla - s.
15,00 Scandalul - s.
16,00 Suflet rebel - s.
17,00 Știri
17,25 Divertisment
17,50 Anunțuri
18,00 Viața spirituală
18,30 Știri TVA
19,00 Observator
20,00 POP STAR 2000
22,00 Știri TVA
În continuare program identic cu cel al Antenei 1

TV INTERSAT
8,55 Deschiderea programului
9,00 Farmacia de serviciu - s. rel.
9,30 Mistere, farmece și miracole - rel.
9,50 Preciosa - s.
10,30 Tombick & BB
11,00 Știrile Intersat - rel.
11,30 Bumerang - s.
12,00 Personalitate multiplă - rel.
13,30 Obiectiv economic - rel.
13,45 Comorile lumii - rel.
14,00 Emisiune în limba maghiară - rel.
15,00 Eurocops - s. - rel.
16,00 Desene animate
16,30 Audio Star și invitații săi
18,30 Haideți să ne jucăm!
18,45 Știri
19,30 Eurocops - s.
20,30 Farmacia de serviciu - s.
21,00 Mistere, farmece și miracole
21,20 Preciosa - s.
22,00 De ce eu? - film
23,30 Știri - rel.
0,00 Erotica

HBO
10,00 Misiunea - thriller, SUA, 1997
12,00 Răzbunătorii- av., SUA, 1998
13,30 Capcană pentru turiști - av., SUA, 1998
15,00 Selena - dramă, SUA, 1997
17,15 Totul despre sex - s.
17,45 Pe urmele unui criminal în serie - thriller, SUA, 1997
19,15 Lucruri foarte rele - suspans, SUA, 1998
21,00 Congo - av., SUA, 1995
22,45 Cândva, pe aici trecerea un râu - dramă, SUA, 1992
0,45 Triunghiul morții - dramă, România, 1998

PRO TV INTERNAȚIONAL
24,00 Știrile Pro TV
1,00 Chestiunea zilei pe scurt
1,10 Chestiunea zilei cu Florin Călinescu
2,50 Revista presei
3,00 Știrile Pro TV
3,10 Profit
3,15 P(r)oezia
3,20 Acasă cu Ruxandra Săraru
4,15 Acasă la bunica
4,30 Viața bate filmul
5,15 Acasă la români
5,30 Profashion
6,00 Știrile Pro TV
6,30 Știrile de Acasă
7,00 Bună dimineața, Pro TV e al tău!
10,00 Închiderea programului PRO TV Internațional

RADIO ARAD 8 RADIO CONTACT (99,1 MHz)
5,00-8,00 Lupta cu somnul; 8,00-10,00 Bună dimineața, Arad!; 10,00-12,00 Tovarășii mei; 12,00-14,00 Pulsul zilei; 14,00-15,00 Radio Magazin; 15,00-17,00 Contact FM; 17,00-18,00 Chestionarul de joi; 18,00-19,00 Muzica generației în loden; 19,00-19,30 Bună seara, Arad!; 19,30-20,00 Viața spirituală; 20,00-20,15 Fanta Fiesta; 20,15-22,00 Seară de seară; 22,00-24,00 În arșița muzicii

RADIO PRO FM (92,1 MHz)
1,00-3,00 TOP 30 AIRPLAY PRO FM (r) cu Cristi Schnebli; **3,00-5,00 MUZICĂ; 5,00-5,30 BULETIN DE ȘTIRI** la fiecare sfert de oră; **5,30-8,00 PRO FM PÂNĂ LA UNU** cu Nono Semen și Laura Călăceanu; **7,00-10,00 PRO FM PÂNĂ LA UNU** cu Cătălin Lăpușcă; **10,00-13,00 PRO FM PÂNĂ LA UNU** cu Mihai Dobrovolschi; **13,00-14,00 13-14 CU ANDREI** cu Andrei Gheorghe; **14,00-17,00 POFTIM PRO FM** cu Cristian Pavel; **17,00-19,00 ARBEMA PREMIUM MUSIC** cu Cătălin Lăpușcă; **19,00-22,00 ACULTĂ-ȚI MUZICA** cu Andi Moisescu; **2,00-23,00 AUTO PRO FM CLUB** cu Dan Vardie; **23,00-1,00 RONDUL DE NOAPTE** cu Răzvan Exarhu

RADIO TIMIȘOARA
6,00 Ceasurile dimineții; 8,00 Muzică populară cu dedicații; 9,00 Cânt din suflet; 9,35 Amintiri, amintiri; 10,00 De zece ori România; 11,00 Gramofon; 12,00 Miez de zi la polul vest; 13,00 Emisiune în lb. germană; 14,00 Emisiune în lb. maghiară; 15,00 Emisiune în lb. sârbă; 16,00 Radio cocktail; 18,00 Actualitatea radio; 18,10 Un răspuns pentru fiecare; 19,00 Radiojurnal; 19,15 Vârful de lance; 20,05 Călătorie în lumea poveștilor; 20,15 Școala pământului; 21,00 Curierul de seară.

RADIO SEBIȘ
6,00-9,00 Matinal „21"
9,00-10,00 „Alo, tu alegi!"
10,00-12,00 Cafeaua de zece
12,00-14,00 Magazin 21
14,00-15,00 Astăzi te sărbătorim - muzică populară cu dedicații
15,00-18,00 La bani mărunți - talk show
18,00-19,00 La mulți ani! - dedicații muzicale
19,00-20,00 Casa noastră
20,00-22,00 Expresul de seară
22,00-24,00 Club 21
0,00 92,1 Insomnii

IERI S-A CONSTITUIT CONSILIUL LOCAL MUNICIPAL

ACTUALA PUTERE A LUAT IARĂȘI „CAIMACUL"

Ședința de constituire a CLM Arad, desfășurată ieri, a fost parcă trasă la indigo după aceea de constituire a Consiliului Județean. Și de această dată, manevrele de culise ale celor care erau priviți ca victime sigure au funcționat, transformându-i în învingători.

Încă din prima fază, votarea comisiei de validare a mandatelor, a devenit clar că în „monolitul" format în ziua anterioară nu a intervenit nici o fisură.

Președinte a fost ales Marcel Chișcan (CDR), secretar - Horváth Levente (UDMR), membri Gheorghe Seculici (PD), Gheorghe Huțiu (PPDR) și Doru Sever Puia (PNL).

Faptul că ședința a fost condusă de către un președinte PDSR-ist (Mihai Năstase, ca decan de vârstă) secondat de către un altul (Ciprian Zolotar, cel mai tânăr consilier) plus moderatul Tiberiu Dekany (PPDR), nu i-a folosit PDSR-ului cu nimic. Ba, dimpotrivă.

SURPRIZE ȘI VOTURI... NĂSTRUȘNICE

Prima surpriză a survenit imediat după citirea Procesului - verbal al comisiei de validare. După ce s-a anunțat intrarea pe listă a lui Ioan Iliescu (PDSR) în locul lui Doru Popa și a lui Tiberiu Dekany (PPDR) în locul lui Cristian Moisescu, a fost anunțată și demisia lui Levente Bognár (UDMR) din funcția de subprefect. Era clar că nu de „florile mărului" și-a dat demisia...

Hotărâtă, cică, să evite „bulibășeala" din ziua precedentă, când s-a discutat ore întregi pe seama procedurii de validare, comisia a propus ca fiecare consilier să fie votat prin vot secret, cel supus validării neavând dreptul să voteze. Ca atare, fiecare a primit câte un buletin de vot cu 24 de poziții, numele său lipsind.

COMPATIBIL... INCOMPATIBIL

Tocmai când să înceapă votarea, președintele de ședință a fost sesizat că în cazul lui Ovidiu Marian este o situație de incompatibilitate, întrucât acesta este administrator al Gospodăririi Comunale. Și au început discuțiile... S-a discutat degeaba, pentru că prin intermediul „mașinii de vot" s-a „demonstrat" că S.C. Gospodărirea Comunală nu este un serviciu public! Fiind „lămurită" problema, s-a trecut la vot. După ce șapte consilieri votaseră, cineva și-a dat seama că votul secret numai secret nu este, din moment ce oricine poate deduce cui aparține fiecare buletin de vot (numele celui care vota fiind pe buletin). Iarăși, discuții. Dilema era totală, toată lumea recunoscând că votul secret nu era secret sub acea formă, dar neștiind ce este de făcut pentru ca fiecare consilier să fie votat prin vot secret. Până la urmă, „nodul gordian" a fost tăiat: să se voteze prin vot deschis lista de 25 de consilieri! După ce s-a votat în unanimitate, cei care votaseră și-au dat seama că au validat CLM-ul, deci l-au validat și pe Ovidiu Marian. Prea târziu, așa că s-a trecut la următorul punct de pe ordinea de zi, citirea Hotărârii de investire oficială a lui Dorel Popa în funcția de primar al Aradului.

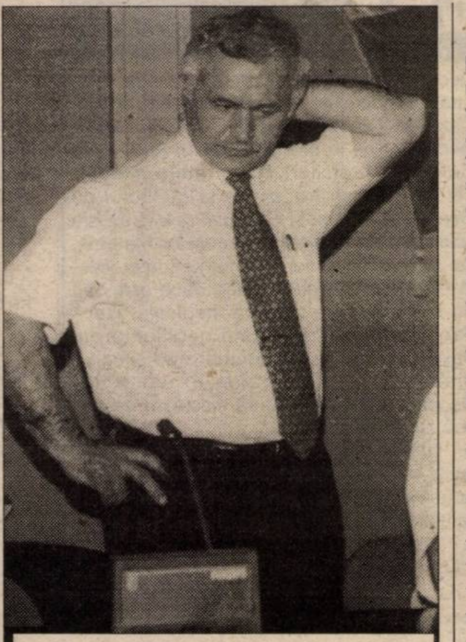

DOREL POPA: „Nu-i voi mai cunoaște pe trădători!"

* A urmat depunerea jurământului consilierilor, după care președintele de ședință a putut să răsufle ușurat, domnia-sa și cei doi asistenți încheindu-și misiunea.

PREȘEDINTELE DE ȘEDINȚĂ

Din această fază, ședința urma să fie condusă de către un președinte de ședință. Au fost propuși Mircea Roman și Gheorghe Seculici. După cum era de așteptat, a câștigat Gheorghe Seculici cu 14 voturi la 10.

„NU-I VOI MAI CUNOAȘTE PE TRĂDĂTORI!"

Următorul punct pe ordinea de zi a fost depunerea jurământului de către primarul ales, Dorel Popa. În scurtul discurs pe care l-a rostit după jurământ, Dorel Popa a spus câteva cuvinte care ar fi trebuit să-i pună pe unii în gardă: „Nu cunosc trădarea și nu-i voi mai cunoaște pe trădători."

20 DE MINUTE DE... TRANSPIRAȚII

Fiind foarte siguri de victorie, aliații anti PDSR au lăsat pentru o clipă garda jos, tocmai când nu trebuia, adică la votarea viceprimarilor. Doru Sever Puia a propus ca amândoi viceprimarii să fie votați concomitent, pe același buletin de vot. S-a aprobat și Sever Puia i-a propus pe Levente Bognar (UDMR) și Emanoil Voicu (PD).

PDSR-ul l-a propus pe Gavril Popescu (ApR), iar primarul Dorel Popa l-a propus pe Paul Valentin Neamț. Toți cei patru urma să fie trecuți pe buletinul de vot. Consilierii s-au ridicat de pe scaune și au ieșit la o țigară. Nu au scăpărat bine brichetele, când a căzut lovitura de trăznet: Valentin Paul Neamț nici nu se gândea să renunțe la candidatură! Un adevărat dezastru! Prin candidatura lui Neamț era în pericol să piardă... Levente Bognar! După ce își anunțase demisia din funcția de prefect! Pe coridoare era jale mare, erau în pericol toate înțelegerile, se ducea naibii „armonia"! Toate tentativele de a-l îndupleca pe Valentin Neamț au fost zadarnice. S-a intrat în sală pentru a se distribui buletinele de vot.

SPAIMĂ MARE!

Când să se distribuie buletinele de vot, președintele de ședință Gheorghe Seculici, a anunțat că există sesizări că nu este corectă procedura de votare, viceprimarii trebuind votați pe rând, așa că trebuie să supună la vot procedura de votare. Zadarnic au demonstrat cei din tabăra PDSR că nu este legal, Seculici a rămas intransigent: dacă s-a propus să se schimbe, trebuie supusă la vot schimbarea! Nu conta că deja se votase! Se supune la vot și... stupoare! Propunerea de schimbare cade la vot, așadar rămâne cum s-a stabilit! Începe procedura de votare, fiecare consilier intrând pe rând în cabina de vot. Așteptare, vânzoleală pe coridoare, valuri de transpirație, fețe negre de supărare.

RELAXAREA

După 20 de minute de chin, s-a terminat și votarea și a început numărătoarea, în fața prezidiului. Când s-a bifat și ultimul buletin, cei care stăteau buluc peste comisia de numărare au irupt ca un veritabil vulcan. După zece minute de pupături, îmbrățișări etc, s-a anunțat și rezultatul:

Emanoil Voicu - 15 voturi
Levente Bognar - 14
Valentin Neamț - 11
Gavril Popescu - 10

Așadar, au câștigat cei care trebuia să câștige. După consumarea bucuriei, s-a putut derula în continuare ordinea de zi, trecându-se la constituirea celor cinci comisii de specialitate.

SIMION TODOCA
DORU SINACI
Foto: ONORIU FELEA

Cei doi viceprimari au rămas pe gânduri...

NOUL PRIMAR AL ARADULUI, DOREL POPA, A DEPUS JURĂMÂNTUL

Ieri, în cadrul ședinței de constituire a CLM Arad, DOREL POPA, primarul ales al Aradului, a depus jurământul. În cuvântul său către arădeni, primarul a spus: „Nu pot să nu mă declar deosebit de satisfăcut pentru faptul că, trecând peste tot ce a fost greu, în acești ani ai democrației, sunt în fața dumneavoastră în această postură. Este limpede pentru mine că ocrotirea a fost divină, după cum este limpede pentru mine încrederea pe care mi-ați acordat-o. Vreau să vă spun că îmi voi respecta promisiunile, că nu cunosc trădarea și nu-i voi mai cunoaște pe trădători. Sunt aici ca și cetățean și vă mulțumesc că ați făcut ca acest lucru să fie posibil. Celor ce au trecut peste prejudecăți, le mulțumesc în mod deosebit. Celor care au avut încredere în mine pentru că mă cunoșteau dinainte, de asemenea le mulțumesc.

Mă opresc aici, spunând ceea ce a fost și va fi motto-ul meu: Nihil Sine Deo; Nimic fără Dumnezeu!"

S. TODOCA

Dorel Popa are 46 de ani, este născut la Arad. Este de profesie inginer, a absolvit Facultatea de Mecanică a Institutului Politehnic „Traian Vuia" din Timișoara în 1981. Din 1991 este Dr. Honoris Causa al Universității Bob Jones din Statele Unite. După absolvirea facultății, Dorel Popa a lucrat ca inginer la Combinatul Chimic din Vladimirescu și apoi, la Întreprinderea IFET. În perioada 1987-1989 nu a avut serviciu din cauza persecuțiilor regimului comunist. Din anul 1989, Dorel Popa este pastor baptist. Dorel Popa a participat activ la Revoluția din decembrie 1989. A fost membru în Consiliul Județean al Frontului Salvării Naționale și în CPUN. Între anii 1992 și 1996, Dorel Popa a fost consilier municipal independent. La aceste alegeri a candidat ca independent pe listele PDSR. Dorel Popa este căsătorit din 1981. Soția sa este medic. Cei doi au un fiu de 19 ani.

S-au constituit comisiile de specialitate ale CLM

I. Comisia de studii, prognoze economice, sociale, buget-finanțe și administrație publică locală

1. Roman Mircea 2. Puia Sever Doru 3. Năstase Mihai 4. Dekany Tiberiu 5. Bognár Levente

II. Comisia de organizare și dezvoltare urbanistică, realizarea lucrărilor publice, protecția mediului înconjurător, conservarea monumentelor istorice și de arhitectură

1. Gheorghe Seculici 2. Ioan Darida 3. Blajovici Ioan 4. Masut Bruno 5. Mladin Nicolae

III. Comisia pentru administrarea domeniului public și privat, servicii publice și comerț

1. Marcel Chișcan 2. Marian Ovidiu 3. Huțiu Gheorghe 4. Truț Sorin 5. Horváth Levente

IV. Comisia pentru ședință, învățământ, sănătate, cultură, culte, protecție socială și activități recreative

1. Aslău Amalia 2. Zolotar Ciprian 3. Foșlea Mircea 4. Voicu Emanoil 5. Vancu Eugen

V. Comisia pentru ordine publică, juridică, respectarea drepturilor și libertăților cetățenilor, culte, relații externe și parteneriat

1. Borza Rodica 2. Valentin Paul Neamț 3. Adrian Mureșan 4. Popescu Gavril 5. Iliescu Ioan

* La prima ședință vor fi aleși președinții și secretarii de comisii.

RĂZBOIUL ORDONANȚEI

(Urmare din pagina 1)

Este de înțeles reacția dură a sindicatelor. În primă fază ele au obținut în instanță suspendarea ordonanței. Cum majoritatea sporurilor erau deja cuprinse în contracte colective de muncă intrate în vigoare la începutul anului, instanța nu a putut să facă altceva decât să suspende Ordonanța pentru că ea efectiv încălca legislația muncii și Constituția, chiar dacă acționa în spiritul unor legi economice: nu poți să plătești salarii dacă nu ai profit. Nicidecum prime și sporuri.

Pe de altă parte, aceleași contracte colective au fost negociate înainte de votarea Legii Bugetului de stat (negociat în acord cu Fondul Monetar Internațional) și deci a bugetelor de venituri și cheltuieli ale unităților economice în cauză. Așa încât sindicatele nu pot fi de acord cu limitarea fondului de salarii la de patru ori fondul de salarii din ultimul trimestru al anului trecut. Asta ar însemna că plătitorii de cotizații sindicale și sindicatele care își au baza principală chiar în aceste regii și companii naționale, să-și măture liderii. Este chiar vorba de o luptă pentru existență. În acest război de uzură, guvernul cedează puțin câte puțin; sfera de cuprindere a Ordonanței se lărgește și asupra regiilor de interes local apar sporurile normale (vechime, muncă grea, toxicitate, lucru de noapte) care vor fi diferite de premiile ce se vor acorda numai în cazul îndeplinirii unor criterii de performanță, în special reducerea arieratelor.

Acum, la sfârșit de mandat, Mugur Isărescu încearcă să facă ceea ce guvernele anterioare s-au ferit ca de dracu: să albească găurile negre ale economiei. Revoluția salarială pe care încearcă să o facă, deși absolut firească economic, este cât pe ce a se fâsâi.

La 23 de ani

O TÂNĂRĂ ȘI-A PIERDUT VIAȚA LA NAȘTERE

Momentul aducerii pe lume a unui copil reprezintă emoție, fericire, speranță, planuri de viitor... Clipe atât de importante și de minunate în viața unei familii! Cu asemenea sentimente așteptau și soții Pieptănaru nașterea fiului lor. Nimeni nu se gândea că viața acestui copilaș va însemna stingerea aceleia care l-a purtat în pântece.

În seara zilei de sâmbătă, 17 iunie a. c., Cristina Pieptănaru, o tânără de 23 de ani, însărcinată în luna a 9-a, a fost transportată la Spitalul Matern din Arad. „În jurul orei 19,30, când a sosit la spital pentru naștere, a fost perfect sănătoasă. După 10 minute ea a fost văzută de către medicul de gardă, Eugen Crișan. Nu era vorba de o urgență. Era o sarcină normală. Duminică dimineața, la ora 5,25, a avut loc nașterea. După aceea a survenit hemoragia. S-a ajuns la concluzia că nu va exista altă șansă de a opri hemoragia decât prin intervenție chirurgicală. A urmat efectuarea hemostazei chirurgicale, după care, datorită cantității mari de sânge pierdut într-un timp scurt - în pofida sângelui administrat și a perfuziilor cu plasmă - s-a ajuns la tulburări de coagulare până la fibrinoliză. Asta a dus, în jurul orei 11, la stopul cardio-respirator. Avem zeci de cazuri cu asemenea probleme la naștere. Dar toate au fost salvate. De ce pe această femeie nu am reușit să o salvăm? E o întrebare și pentru noi", ne-a declarat dl. Sorin Bunescu, director al Spitalului Matern Arad.

Cazul a stârnit emoții în rândul arădenilor. Familia tinerei are suspiciuni cu privire la deces, acuzând dezinteresul doctorului Crișan față de caz, dumnealui vizionând meciul de fotbal România-Portugalia, difuzat la ora internării pacientei în spital! Precizăm faptul că meciul s-a desfășurat sâmbătă seara, iar Cristina Pieptănaru a decedat a doua zi, la ora 11. Cu privire la această acuzație, dr. Bunescu a precizat: „E o simplă întâmplare că femeia a venit la spital în timpul desfășurării meciului respectiv. Deocamdată nu ne putem pronunța în legătură cu cine este vinovat de acest deces. Cazul va fi analizat de Comisia de Analiză a Deceselor de la nivelul județului Arad și de Colegiul Medicilor. Rezultatele acestor cercetări vor fi transmise la Institutul de Ocrotire a Mamei și Copilului și la Comisia Națională de Analiză a Deceselor Materne. De abia după ce vor fi parcurse toate aceste etape se va putea spune dacă este sau nu vorba despre o culpă medicală. Dacă decizia finală presupune neglijență din partea medicului, Colegiul medicilor va înainta un dosar către Procuratură. Deocamdată e iluzoriu să discutăm dacă e sau nu cineva de vină."

Iluzoriu sau nu, cu vinovați sau fără, un lucru este cert: Daniel, copilul care urma să aducă atâta fericire în familia Pieptănaru, a rămas fără mamă.

Vom reveni cu noutăți pe măsură ce se va desfășura ancheta.

MADIANA MICAN

ARIS - POVERI FISCALE UȘURATE

Printr-o notă semnată de Radu Sârbu- președintele FPS și aprobată de premierul Isărescu, se solicită **„acordarea de înlesniri societăților comerciale supuse privatizării"**. Acest gest al guvernanților este fără precedent și are drept scop atragerea investitorilor străini prin acordarea de facilități substanțiale deoarece, înlesnirile constau în: * anularea penalităților și majorărilor de întârziere * reeșalonarea debitelor de bază pe cinci ani, cu o perioadă de grație de șase luni.

În nota FPS este prezentată o listă de zece astfel de societăți comerciale supuse privatizării, cap de listă fiind ARIS ARAD.

Reamintim că datoriile ARIS-ului numai la fondul de șomaj și bugetul asigurărilor sociale depășește 75 de miliarde lei!

Iată cum, după lista cu reeșalonări a ministrului muncii, Smaranda Dobrescu, premierul și președintele FPS s-au gândit să lase bugetul fără alte mii de miliarde lei. Asta în condițiile în care pentru pensii, ajutoare de șomaj și plăți compensatorii nu sunt bani.

NICOLAE OPREAN

Incognito

Bișnițar în Ungaria

Bani din muncă cinstită se fac mai greu astăzi. În aceste condiții, alternativa este să te „descurci". Faci munci sezoniere, comisioane, „hămălit" pe la privați, tot ce se poate ca să câștigi pâinea cea de toate zilele. Dacă ai ceva spirit de comerciant, fler și puține cunoștințe de limba maghiară, poți încerca „marea cu degetul" la vecinii noștri din vest. În piețele acestora, se adună zi de zi un amalgam de români, chinezi, țigani, care oferă spre vânzare tot ce poate închipui mintea.

Spre Budapesta, curse dese, ca tramvaiul!

La fel ca-n multe sectoare, pe piața transporturilor spre Budapesta este o supra-ofertă. În parcarea din fața stației CFR, bunăoară, poți alege microbuze, autobuze și mașini mici. Idem la Autogara Arad și la puzderia de firme private care efectuează curse regulate. Personal, am optat pentru o firmă din cartierul Grădiște. Dacă tot am decis să intru în pielea „turistului de afaceri", măcar să folosesc o firmă serioasă. Ce înseamnă asta? Autobuzele, spun oamenii, nu sunt văzute cu aceiași ochi la vamă. Unele sunt puricate la sânge. Altele ..., după cât de „mulțumiți" au fost vameșii. Românii cară „dincolo" prosoape, lenjerie, săpun, ațe de cusut, rechizite, scule de tâmplărie, fierărie, rulmenți și multe altele. Monotonia drumului spre vama Vărșand este înlăturată cu tratative de genul „ia și tu astea zece pachete de țigări, că nu mai am unde să le ascund". Înțeleg că țigările românești au trecere, dar și Monte Carlo, Winchester și alte mărci produse în România sub licență străină. Desigur, ele trebuie procurate la prețuri mici. Altfel, nu iese „crițarul".

„Tu câte chiloți îmbraci?"

O întrebare indiscretă, în împrejurări firești. La controlul vamal, nu mai surprinde pe nimeni curiozitatea lucrătorului maghiar. O doamnă, profilată exclusiv pe comerțul cu lenjerie, a abuzat de această dată, punând un mini-balot de chiloți. Circa 20 de perechi, peste limita admisă (zece obiecte din același sortiment).

Mai cinic decât ar fi cazul, vameșul întreabă: **„Nu e voie așa multe. Tu câte chiloți îmbraci?"**. La care femeia dă din umeri și se tânguie: „Vă rog să nu mă întoarceți, eu așa îmi câștig existența." Vameșul dă din cap a lehamite și merge la următorul turist. În fine, toți călătorii au scăpat cu bine, controlul a fost ușor și drumul e deschis spre piața din orășelul Mezotur...

Matineu cu țigări

Piața se aglomerează progresiv, pe măsură ce sosesc autocarele românești din orașele Ardealului dar și din Moldova. La ora locală 7,00, comerțul începe în forță - cu marfa cea mai căutată: țigări, alcool. Acestea sunt expuse la vânzare, direct pe sol. Ungurii au și ei traficanți specializați exclusiv pe aceste produse. Munca lor e simplă și durează cel mult o oră, timp necesar pentru a „curăța" românii de rezerva de țigări dosite. Afacerea convine ambelor părți; în Ungaria un pachet de L.M., de exemplu, costă circa 250 forinți. În bani românești, aproape dublu față de piața românească.

Vrând-nevrând, vecinul de tarabă mă eclipsează, oferind marfă diversă, de calitate și ieftină. Am stat degeaba cu zece perechi de șosete de frotir, trei ore în soare. Vecinul, cetățean român cu domiciliul în Ungaria, are o filieră bine organizată: el cumpără șosete en-gros de la o fabrică din Serbia. Marfă mult mai arătoasă, frumos ambalată, pe care o vinde fără probleme la maghiari. Pe măsură ce soarele frige mai tare, iar ora plecării (12) se apropie, oamenii lasă din preț. Se folosește tot mai des formula „Două la... trei la...". La 11,30, mai devreme decât trebuia, o bișnițară arădeancă dă alarma: **„Poliție în civil, umblă după țigări"**. În două minute, picior de român nu mai este în piață. Toți au luat cu asalt „Mall"-ul (magazin cu de toate) de alături.

Aici facem cumpărăturile pentru acasă. Produsele pentru revânzare în România (cafea, dulciuri, mezeluri, lactate) se cumpără din Bekescsaba. După această ultimă haltă, ne îndreptăm spre România. Căldura e sufocantă, geamurile deschise ale autocarului nu ajută la nimic.

Mai facem o oprire scurtă, în satul învecinat frontierei, pentru a lăsa bagajele (marfa nevândută) la o casă particulară. Cei mai norocoși dintre noi au realizat un profit de 300-400 mii lei. La unii, profitul s-a rezumat la niște produse alimentare pentru consum propriu...

ADRIAN BOROȘ

Cea mai bună benzină.
Și ceva în plus.

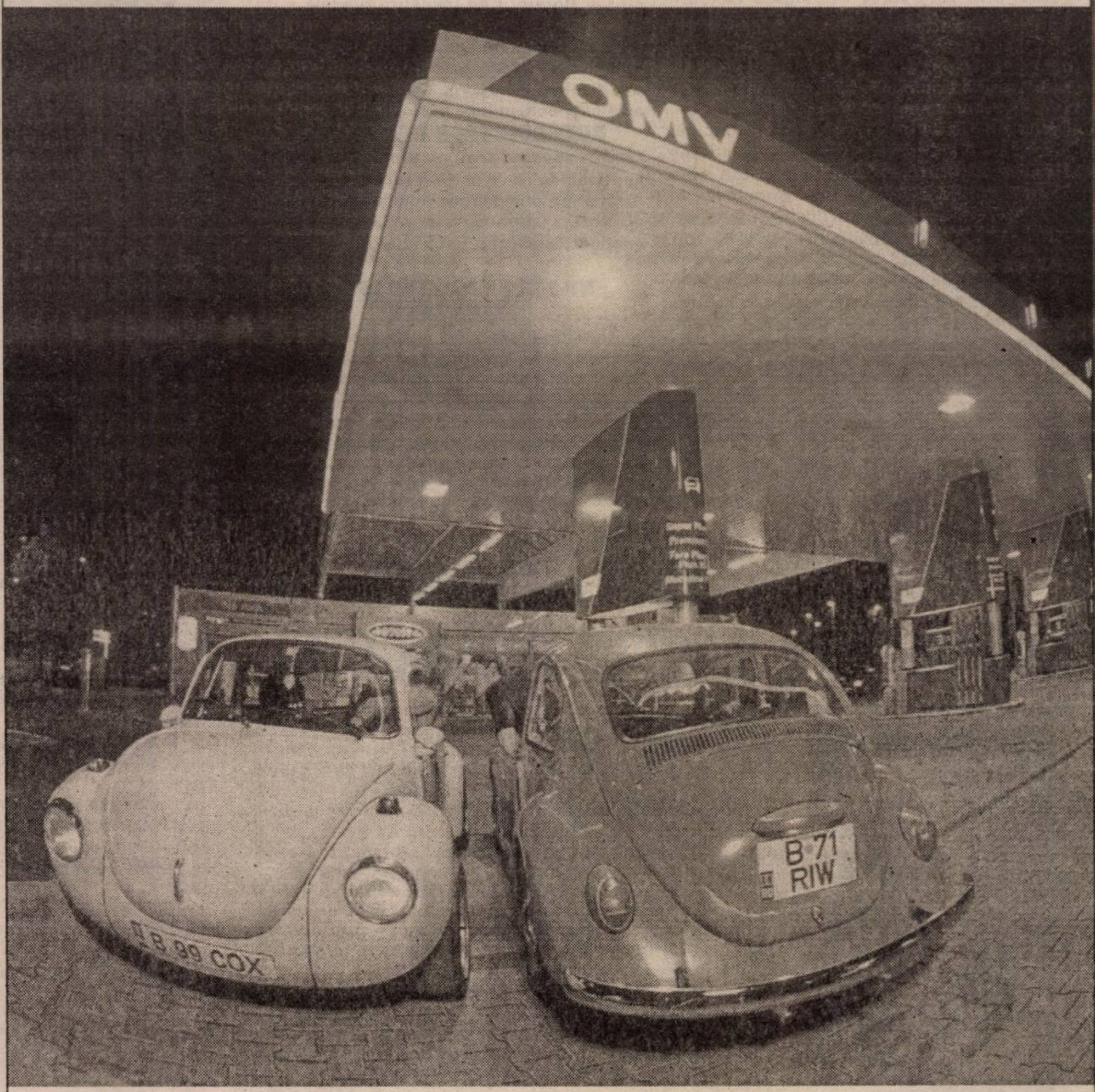

La OMV îți faci plinul cu de toate! NON STOP.

Pentru că OMV înseamnă:
- benzină și motorină de cea mai bună calitate
- VIVA - un supermarket bine aprovizionat
- snack-bar și cafenea

Pe scurt, la OMV găsești... tot ce poftești.
Și ceva în plus.

Mulțumit deplin.

OMV

(1515302)

Nemții ne ajută din nou

30.000 DE MĂRCI PENTRU SĂNĂTATEA UNUI COPIL

● Cazul lui Marcus Păsculescu a fost prezentat și de Pro 7

Aeroportul din Arad, orele prânzului. Un tătic emoționat, în mijlocul câtorva apropiați, așteaptă cu nerăbdare cursa Tarom Stuttgart - Arad. Băiețelul lui se întoarce din Germania, unde a suferit o operație.

CÂTEVA ÎNGHIȚITURI DE DETARTRANT...

Marcus este singurul copil al familiei Păsculescu. Are trei ani și jumătate. Copilăria lui a fost frumoasă și liniștită până în iulie, anul trecut, când s-a întâmplat un accident: fără să știe ce face, Marcus a băut câteva înghițituri dintr-o sticlă cu detartrant. A fost descoperit de bunica sa și dus urgent la doctor. Diagnosticul: esofag strangulat. Au urmat zile negre atât pentru copil, cât și pentru cei din familia sa.

„O BANCĂ ȘI DOUĂ CAR-uri S-AU DUS PE... NIMIC”

Timp de aproape un an de zile, Marcus nu a avut voie să mănânce decât lichide. Nu a scăzut însă în greutate deoarece a luat și multe vitamine. Părinții l-au purtat prin spitale din toată țara. Doar, doar s-o găsi leac și pentru boala băiatului!

„Am fost la Spitalul Județean din Arad, la Timișoara și la București. Nimeni nu s-a încumetat să-i facă ceva. Ni s-a spus doar că ar fi bine ca la șapte ani să fie operat, iar până atunci să mănânce cu ajutorul unui tub în stomac. Și-așa, o bancă și două CAR-uri s-au dus pe... nimic” - spunea cu amărăciune Leontin Păsculescu, tatăl băiatului.

OPERAȚIA A DURAT ȘAPTE ORE

Neputincioși și disperați, soții Păsculescu au apelat la Asociația „Kinderhilfe Rumänien”, despre ale cărei acțiuni umanitare auziseră de la niște cunoștințe. Aici, li s-a oferit tot sprijinul. În esență, posibilitatea ca Marcus să fie operat în Germania.

Copilul, împreună cu mama sa au ajuns, în 3 mai, la Clinica Universitară din Tübingen. Timp de două săptămâni, băiatului i s-au făcut tot felul de analize, iar în 17 mai s-a efectuat intervenția chirurgicală. **„A fost o operație rară și foarte grea, efectuată de dr. Schweizer. A durat șapte ore. Ce s-a întâmplat? I-a fost eliminată o parte din esofag (mai bine de zece centimetri) și i s-a ridicat stomacul. Practic, totul a început la 7,30 dimineața, când copilul a fost pregătit pentru intervenție și, de-abia la ora 18 a ajuns la reanimare”** - ne-a spus Claudia Păsculescu, mama lui Marcus.

DONAȚII ȘI SPONSORIZĂRI PENTRU MARCUS

Pe tot parcursul „șederii” sale în Germania, **„Marcus a fost foarte cuminte”**. El s-a obișnuit să fie chiar și „vedetă mass-media”. Cazul său a fost prezentat de mai multe ziare din Germania și de postul de televiziune **Pro 7**, cu scopul colectării de fonduri.

Operația și zilele de spitalizare au fost plătite exclusiv din donații și sponsorizări. Totul a costat în jur de 30.000 DM. **„Au fost copii care au donat șapte sau zece mărci și școli care au dat 300 DM. Sunt sume mici care, adunate zi de zi, au făcut să se strângă tot mai mulți bani. Suficienți, cât să se achite toate notele de plată”** - a precizat Edith Kirchmann, președinta „Kinderhilfe Rumänien”.

Gestul ei și al oamenilor la care a apelat a făcut din Marcus un copil sănătos. Iar cuvintele familiei Păsculescu sunt prea puține pentru a-i mulțumi...

DIANA DUȚU
Foto: ONORIU FELEA

VACANȚA JUDECĂTOREASCĂ VA „AERISI“ PALATUL DE JUSTIȚIE

Potrivit legii pentru organizarea judecătorească pentru toate instanțele, vacanța anuală este de două luni și are loc în perioada 1 iulie-31 august a fiecărui an. „La fel ca în ceilalți ani, pe timpul vacanței judecătorești activitatea instanțelor arădene va fi mult redusă. Judecătorii noștri își vor continua activitatea în materie penală pentru cauzele cu arestați și în alte materii, pentru cauzele privind obligațiile de întreținere de orice fel, asigurarea dovezilor, cererile de ordonanță președințială, precum și în alte cauze considerate urgente, potrivit legii, sau apreciate ca atare de către instanță”, a precizat **Ștefan Vintieler**, președintele Judecătoriei Arad. Pe timpul vacanței programul „arhivei” (camera 71, etaj I), al „registraturii” (camera 70) și al „judecătorului de serviciu” va fi zilnic între orele 8-10. Președintele și vicepreședintele Judecătoriei vor ține audiențele alternativ, în noua sală de audiențe de la etajul I, luni, între orele 8-9 și joi, între 14-15. „Și la Tribunal vor fi ținute audiențe pe timpul vacanței judecătorești, atât de președinte, vicepreședinte, cât și de șefii secțiilor penale, civile, comerciale și de contencios administrativ, programarea urmând a fi făcută în funcție de concediile din acea perioadă”, ne-a spus **Ferencz Toth**, vicepreședintele Tribunalului Arad. Programul „registraturii” (camera 73) și „arhivei” Tribunalului va fi identic cu cel al Judecătoriei, zilnic între orele 8-10.

Szép Otto Șandor, judecător delegat șef la Serviciul de „CARTE FUNCIARĂ” din cadrul Judecătoriei ne-a comunicat programul de lucru pe perioada vacanței judecătorești. Astfel, de luni până joi între orele 8,00-9,00 - program de lucru cu notarii publici; luni, între orele 12,00-13,00 - program de lucru cu avocații; marți, între orele 13,00-14,00 - program de lucru cu experții; miercuri, între 8,00-10,30 - program de lucru cu publicul (se preiau actele considerate urgente pentru intabulări în C.F.); joi, între 8-10,30 - program de lucru cu publicul (se preiau cereri pentru extrase C.F. în situații considerate urgente). Tot joi, la orele 14,00 se eliberează extrasele C.F., conform programării. Arhiva Biroului de Carte Funciară va avea program de luni până joi, între orele 8,00-9,00.

FLORIN TRUȚ

PROMENADĂ RISCANTĂ PE MALUL MUREȘULUI

Malul Mureșului, lucru cunoscut, e o frumusețe naturală a orașului. Verdeața... îngrijită binișor. Băncile arată destul de bine. Locurile de joacă mulțumesc copiii. Din păcate, printre toate acestea, din loc în loc, gunoaie... pentru că așa sunt unii, nu știu să prețuiască ceea ce au... Parcul e un loc unde, în general, te liniștești după o zi de școală, după o zi de lucru. Oricui îi face plăcere să se plimbe prin parc, să înghită niște aer presupus a fi proaspăt și curat...

Noaptea avem ștrandul deschis. Un loc simpatic, plin de agitație și distracție. Drumul care duce spre ștrand ar trebui să fie luminat. În mod „anormal” nu se întâmplă așa. Multă lume se îndreaptă în fiecare seară, începând din luna mai, spre acel loc de distracție, trecând printr-o beznă deasă de poți s-o tai cu cuțitul, fără să vadă prea bine pe unde și peste ce calcă; cu teamă ca nu cumva din vreunul dintre numeroasele tufișuri sau de după vreunul din copaci să iasă o persoană nu tocmai prietenoasă, care să îi atace... Într-un cuvânt: este periculos.

S-a încercat să se facă ceva în acest sens: s-a îmbunătățit iluminatul. Au apărut felinare înalte de vreo 3 m care să lumineze Faleza Mureșului noaptea. Păcat că becurile nu au rezistat prea mult... s-au cam „pierdut” o dată cu cei care le-au furat. Acum trebuie să ne declarăm mulțumiți dacă din zece felinare luminează vreo trei. Nu s-au mulțumit numai cu atât: a trebuit să mai exerseze și aruncatul la țintă și să le spargă.

Degeaba se străduiesc unii să păstreze parcurile curate, pentru că se pare că întotdeauna sunt cei care, nu se știe din ce motive (poate lipsa de ocupație?! sau lipsa de considerație și respect, nu numai pentru natură, dar și pentru ei înșiși) strică aspectul acestora.

Cam asta ar fi de spus. Deocamdată.

SIMONA LUCAN

Aradul necunoscut

HOMOSEXUALII AGAȚĂ „IUBITE” ÎN PARCUL PĂDURICE

Lumea homosexualilor este închisă și ascunsă ochilor publicului. Cercul oamenilor cu înclinații sexuale anormale și-a stabilit în acest sens unele reguli nescrise. Odată ce încalcă regula jocului, homosexalul este exclus din comunitatea sa și eventual primește -bonus- o bătaie soră cu moartea. Câteodată, este surghiunit în alt oraș. Personal, m-am trezit în mijlocul acestei lumi cu totul întâmplător. Totul a pornit de la o... ciorbă.

Bucătarul Marian(a) oferă pâine și sare pe băieți

Ce se-ntâmplă când intri la un Expres pentru a servi o ciorbă? Nimic deosebit, veți spune. S-a întâmplat că mi-a ieșit în cale un tip bizar, care m-a interpelat nevinovat: Cît e ceasul? Îi răspund politicos și dau să intru în localul din zona gării dar tipul se agită într-un mod ciudat. Vrea să mă convingă că nu are sens să mănânc aici. „De ce n-am servi masa într-un loc mai intim, fără vreo cheltuială? **Eu sunt bucătar, nici nu știi ce pierzi...”**. Ceva îmi spune că bucătarul nu e tocmai în regulă, așa că accept să facem o plimbare până în misteriosul loc.

Mă surprinde vocea pițigăiată, de-a dreptul efeminată, care iese din acest trup masiv de tânăr la 27 ani. **„Pe mine mă cheamă Marian. De obicei servesc masa în parcul Pădurice. Nu cumva ești și tu în problemă, dragă?”** Spun că nu-mi dau seama la ce problemă se referă, deși înțeleg perfect întrebarea. Nu-i dificil, căci pe Marian l-a trădat familiaritatea și drăgălășenia subită...

„ Nu stau departe, dragă”

Cu oarecare rețineri - să nu mă prind într-o combinație urâtă - accept vizita la domiciliul „Marianei.” **„Luăm un taxi, dragoste, deși stau aproape, în zona trei”** Înainte de a urca în taxi, ne intersectăm cu o patrulă de poliție. Bucătarul pare să fie cunoscut de băieți, care îl salută amical... „Ciao, Mariana, ce faci?” **„Uite, dragă, vin de la lucru”** Apoi îmi face semn cu ochiul... „stai calm, am o sumedenie de cunoscuți la poliție. Cred că și ăsta e în problemă, dar nu mai zi la nimeni.” În scurt timp, ajungem la un bloc de pe B-dul Titu Maiorescu. Marian spune să aștept nițel, până deschide ușa blocului. Urcăm la etajul trei, într-un apartament cochet, numai bun pentru „nebunii” între băieți. Marian trece la confidențe: „nu mai suport să fiu bucătar. Cred că mă trec patronii în șomaj. **Am divorțat de Gary, prietenul meu arab.** Nu vrei puțin lichior?” Nu, că poate omul se ocupă și cu alte chestii decât relațiile homo. Mă uit prin cameră, doar-doar o să văd niscaiva peruci, farduri și alte dichisuri gay. Marian înțelege greșit.. **„Nu-ți fă probleme, patul ne ajunge la amândoi.”** Apoi trece la acțiune, oferindu-se să-mi facă un altfel de masaj. Zic „nu, mulțumesc” și aplic vechea scuză cu plecatul după țigări. La timp, aș spune.

▼▼▼

Marian îmi spusese că locul tradițional pentru randevu-uri între băieți este parcul Pădurice. Ca să am o documentare completă, plec spre Podgoria. Oare întâlnirile băieților cu „iubitele” lor au loc la doi pași de viitoarea Catedrală? Pe băncile parcului se odihnesc câteva perechi de tineri dar nimeni nu pare **„în problemă”**. Când să spun că pontul e fals, observ un om în toată firea, care execută mișcări cel puțin suspecte prin tufișurile de lângă lac. Mai exact, individul se masturbează. Probabil, e o metodă de atragere a partenerului. **„Poliția și gardienii ar trebui musai să urmărească locurile astea. Ce naiba, la doi pași trec copii mici”** se lamentează o doamnă cu cățel în lesă.

ADRIAN BOROȘ

Asistenții persoanelor cu handicap trebuie să se școleze

Recent, Guvernul a adoptat Normele metodologice privind condițiile de încadrare, drepturile și obligațiile asistentului personal al persoanei cu handicap. Conform acestora în maximum doi ani de la încheierea contractului individual de muncă, la recomandarea primarului, asistentul personal trebuie să urmeze un curs de pregătire pentru asistența specială, organizat de Secretariatul de stat pentru persoanele cu handicap.

Asistentul personal trebuie să aibă minimum 18 ani împliniți, iar dacă este la prima încadrare, maximum 50 de ani. El trebuie să fi absolvit cel puțin învățământul general obligatoriu să aibă o stare de sănătate corespunzătoare și să nu fi fost condar[illegible] pentru săvârșirea unei infracțiuni care l-ar face [illegible]patibil cu exercitarea funcției sale.

Această categorie de angajați are, potrivit le[illegible] salariu lunar, program de lucru de opt ore pe zi ș[illegible] cediu de odihnă plătit.

D. D[illegible]

Ca să angajeze proaspeți absolvenți

PATRONII SOLICITĂ SPRIJIN MAI MARE DIN PARTEA STATULUI

Peste puțin timp, vom vorbi la timpul trecut despre promoția 2000. Fie că este vorba de absolvenți de școli profesionale, licee, ori facultății, odată „terminate” [illegible]diile vor intra în câmpul muncii.

Pentru că de cele mai multe ori patronii se „sfiesc” să-i angajeze pe proaspeții absolvenți, statul s-a gândit să-i stimuleze prin Ordonanța 35/1997. Aceasta prevede că un absolvent al ultimei promoții va primi din partea statului 70% din salariul pe un an, dacă patronul ce l-a angajat îl ține pe „boboc” trei ani la firmă. Măsura, lăudabilă într-un fel, n-a prea ținut la patroni, semn că guvernanții trebuie s-o îmbunătățească dacă vor ca absolvenții promoției să nu rămână pe drumuri.

Statistica arată clar că, spre exemplu, în județul Arad, din miile de absolvenți ai promoției '99, doar 495 au fost angajați în baza Ordonanței 35/1997.

N. OPREAN

„PE CIORAN NU-L POȚI IUBI DECÂT URÂNDU-L"

Convorbire cu doamna Simona Modreanu, director adjunct al Centrului Cultural Român din Paris

Discuția cu doamna prof. dr. **Simona Modreanu** se desfășoară în pauza Seminarului organizat la Paris de către MEN și PMU în cadrul Programului de pregătire a Rectorilor, Program de care a beneficiat și Universitatea „Aurel Vlaicu", alături de alte zece Universități din România. Dialogul cu doamna **Simona Modreanu** a fost un privilegiu pentru că rareori se întâmplă să descoperi un intelectual fin, cu lecturi întinse, cu judecăți de valoare profunde. Un intelectual cu totul remarcabil, cu o contribuție esențială privind opera lui Emil Cioran.

– De zece ani încoace se vorbește mult despre Emil Cioran și, totuși, nu au apărut încă marile exegeze ale operei sale.

– S-au elaborat în ultimul timp mai multe teze de doctorat, **discutate** și **discutabile**, deopotrivă. Cioran este abordat din varii direcții. Jean Yes Boissau a publicat **Schimbarea la față a României** și a lansat moda lecturii și recenziilor ideologizante.

În exclusivitate pentru ziarul „Adevărul"

– Știu că s-a organizat la Paris, în luna aprilie, o dezbatere extrem de controversată.

– A fost o dezbatere la care au participat oameni de litere din Franța și din România. În discuțiile ce au avut loc cu acest prilej s-au făcut ample referiri la generația căreia îi aparține Cioran, o generație de dreapta, care la un moment dat a aderat la mișcarea legionară.

– Cum a început doctoratul d-voastră cu o teză despre Emil Cioran?

– Mă aflam la Centrul Universitar din Nancy în perioada 1990-1992 și am început o teză cu tutelă la Universitatea „Pierre și Marie Curie" din Paris, o teză de doctorat pe care am finalizat-o și care urmează să apară curând într-o editură, pentru care încă nu am optat, având mai multe oferte, în România, ca și în Franța.

– Un subiect precum Cioran este, prin excelență, dificil.

– Dificil și delicat, în același timp, pentru că viziunea propusă cu privire la limbă și stil este structural paradoxală. O teză de doctorat despre Cioran se susține prin contradicții. Pe Cioran nu-l poți iubi decât urându-l. Ca să te apropii de opera lui Cioran îți trebuie, dincolo de cultură, o rezonanță afectivă.

– La Cioran, negația înseamnă o puternică afirmație.

– La o citire atentă se poate observa că negațiile lui Cioran sunt afirmații oblice. Pe Cioran îl poți duce cu tine la orice reuniune științifică, academică, literară, pentru că vei găsi întotdeauna un aforism admirabil care să se potrivească momentului. Cioran este un mare stilist, poate cel mai mare al secolului nostru. Spre Cioran nu ai dreptul să te apropii printr-o singură direcție.

– Este binecunoscută în România convorbirea dintre Emil Cioran și Petre Țuțea. La modul vulgar s-a interpretat că s-au întâlnit două spirite antagonice, pe de-o parte spiritul religios și pe de altă parte contestatarul.

– Poate părea paradoxal, dar puține spirite au fost atât de aproape de Dumnezeu precum Emil Cioran. Pentru că Cioran este cel ce a spus la un moment dat: „Când nu-ți mai rămâne nimic, îți rămâne Dumnezeu".

– Ca director al centrului Cultural Român de la Paris veniți în legătură cu mulți studenți.

– În Universitățile din Paris studiază în acest moment 100.000 de tineri români. Mă gândesc câți dintre ei se vor întoarce în România. Sunt studenți foarte buni, unii dintre ei chiar de excepție. România are nevoie de ei, dar așa cum sublinia prof. Uebersfeld, este regretabil că retribuțiile joase îi determină să nu revină acasă. Doar revigorarea economică le va modifica opțiunea. O revigorare economică și o primenire morală în care sperăm cu toții.

Convorbire consemnată de LIZICA MIHUȚ
Paris, 14 iunie 2000

După un veac, în anul 2000

EMINESCU ȘI VERONICA, ÎN INEDITE

Cultura/literatura română are, în aceste zile, o superbă revelație: la 111 ani de la moartea Poetului Mihai Eminescu, sunt publicate 93 de scrisori necunoscute. Este un eveniment de excepție, care, cu siguranță, va determina remanieri de atitudine față de viața/lirica erotică a scriitorului. Este vorba de scrisorile lui „Mihaiu" adresate Veronicăi Micle, în perioada 1879-1883, care confirmă pasiunea mistuitoare, reciprocă, dragostea luciferiană, profunzimea și dramatismul iubirii. Romanul epistolar al iubirii dintre Emin și Veronica poate fi încropit, acum, din 174 de scrisori fremătătoare.

Cum au întârziat vreme de peste un secol atâtea manuscrise ale Poetului? Într-un moment de supărare, Veronica îi solicită (în franceză) întreruperea și restituirea corespondenței. Descendenții familiei Veronicăi Micle păstrează legătura de scrisori, ca documente private, respectând voința străbunicei de a nu le face publice. Iată că Maria Grigorcea-Messeri, strănepoata Veronicăi, le încredințează Cristinei Zarifopol-Illias, care le publică, în premieră, sub titlul **„Dulcea mea doamnă/Eminul meu iubit." Corespondență inedită Mihai Eminescu-Veronica Micle.** Este cel mai important eveniment literar, pentru că promovează o nouă viziune, suprem pozitivă, asupra realității genetice ale unei lirici erotice. A fost o iubire deplină, mărturisită de metafore superbe și supreme: „prin văzduhul poloios și înnegurat îți trimit mii de sărutări și doresc ca una cel puțin să-ți atingă gurița"; „Veronica, dragă Veronica, când nu m-ei mai iubi, să știi că mor"; „Iubește-mă și iartă-mi păcatele, căci tu ești Dumnezeul la care mă închin"; „Petite gentillesse, je t'aime!" etc. Pentru că opera eminesciană este distilare de superbie erotică iar sentimenalitatea generează o asemenea stare, ineditele vor determina noi și productive interpretări asupra primei valori referențiale a culturii române.

A. ILICA

TOATE SE SCUMPESC, RÂSU-I PE GRATIS!

Ilariada, ediția a III-a

În ciuda dificultăților financiare tot mai mari, „Ilariada", Zilele teatrului stradal, a ajuns la cea de a III-a ediție. Printr-un efort comun, Inspectoratul pentru cultură și Casa de cultură a municipiului vor oferi arădenilor, cu bucurie și în mod gratuit, câteva spectacole în locuri devenite de acum tradiționale: Platoul Primăriei, cartierul Micălaca, cartierul Alfa.

Protagoniștii spectacolelor ediției a III-a sunt vechile și statornicele noastre cunoștințe: **Mihai Mălaimare** și trupa **Teatrului „Masca"** din București precum și formația **ETHNO** și solista **Narcisa Suciu**.

Spectacolele se vor desfășura după următorul program:

● vineri, 23 iunie, orele 22,00, pe platoul din fața Primăriei **„Folclor și legendă la români"**; (Teatrul Masca, ETHNO și Narcisa Suciu);

● sâmbătă, 24 iunie, orele 11,00, cartierul Micălaca și la orele 16,00, cartierul Alfa, spectacole cu piesa „CLOVNII", în interpretarea Teatrului „Masca".

Arădeni, nu uitați! Toate se scumpesc, râsu-i pe gratis!

OMUL ȘI OPERA

Cronica literară

Travestit, cu caschetă din uniforma oștirii franceze, construindu-și o alură cazonă, de la o distanță apreciabilă privit, poetul **Lucian Suciu** poate fi luat drept generalul de Gaulle. Însă poetul adoptă atitudinea unui enoriaș spășit, de o politețe accentuată, care așteaptă, prevenitor, a fi băgat în seamă de un confesor inspirat căruia să-i încredințeze caseta personală cu păcate imaginare sau pe care să-l apostrofeze grăbit: Et in Arcadia ego!

Lucian Suciu trăiește la modul umoristic, aproape mucalit, voluptatea unei interminabile ploi de iarnă, pe parcursul căreia, ca într-o imagine cinematografică prelungită indefinit, pisica îi „mototolește poemul" **(vezi pagina 10)**. Așteptând să treacă ploaia, straniul anahoret își caută de lucru cu nume celebre: Buddha, Amida și, mai rar, Iisus: „Noapte cu lună/ Curtea întreagă pustie/ Un Buddha veghindu-mă"; „În fereastră/ Zgomotul ploii./ Chipul lui Amida/ Găsindu-mi tăcerea". Tăcerea este dovada că Amida a căutat zadarnic și s-a înșelat crezând că va găsi mare lucru. Iar zădărnicia aceasta autorizată este un mare prilej de bucurie pentru cei doi: Amida și poetul. În zilele când Amida lipsește din localitate, pentru că are cestiuni urgente prin vamă, sau trece dincolo spre a curăța bujiile iredentismului maghiar, poetul își petrece în compania unui intelectul municipal, pe nume Cicerone Cazaban, un fel de Karl Marx second-hand, atins premonitoriu de calviție.

Motivul ceaiului și limpezirea minții au darul de a ține versurile lui Lucian Suciu din cartea sa recentă, **Picătura de tuș**, care atinge performanța de șaizeci de pagini, în consacrata-i afinitate orientală. Explicabil, astfel, că, noaptea, poetul este urmărit de desenele de pe „O ceașcă".

Din poezia românească, fără a căuta prea mult, maestrul poetului arădean este George Bacovia, cel din „Lacustră" și din „stanțe" finale: „Plouă mereu. / Paloarea / Unei morți nesfârșite". Premeditat sau nu, Suciu cată a duce „metoda" la ultimele consecințe. Tot scriind și enervând picătura de tuș cu picătura chinezească, el pășește de mai multe ori în zona unor finețuri de expresie imperiale: „Un manechin dizlocat/ Privind cerul/ / Buburuza în iarbă./ Zgomotul surd al avionului/ Pe cerul gri.// O pasăre a cântat/ pereții s-au apropiat/ De colivie" **(pagina 38)**. Numai așa se formează ochiul estetic: „Planșele de anatomie/ Una semănând cu un apus". Numai așa poți avea revelația unor nave pe cutii de conserve.

În loc de concluzie, absolut personală, poetul mi se pare de stânga, unul care năzuiește la un comunitarism bănuit la primii creștini. Altfel, de ce și-ar plimba lanterna peste durerile lumii? Doar așa, din sado-masochism sau din inerție? Excursiile sale în social se concentrează eminent într-un vers: „Milă pentru o lume ciudată". Și iarăși nu vom ști în ce scop.

PETRU M. HAȘ

„TEATRUL ARĂDEAN ARE NEVOIE DE REGIZORI"

Nevoia firească de a fi auzit, văzut, cunoscut, a mobilizat conducerea Teatrului de Stat Arad să invite cronicari bucureșteni care să scrie despre cele mai bune spectacole de la Arad. Au fost selecționate trei montări: **Tinerețe fără bătrânețe și viață fără de moarte** (regia Ștefan Iordănescu), **Apropo, ați chemat pompierii?** (regia Liana Didilescu) și **Pe muche de șuriu** (regia Sabin Popescu), în parte și pentru că ultimele două sunt jucate în spații neconvenționale. La finalul zilei teatrale arădene, am stat de vorbă cu cei doi critici, **Irina Ionescu** („Teatrul Azi") și **Mirona Hărăbor** („Scena").

Rep: Ați văzut trei spectacole ale Teatrului de Stat Arad. Cum pare stagiunea arădeană? Se poate vorbi despre ceva caracteristic sau doar despre fiecare spectacol în parte?

I. I.: Putem vorbi doar despre spectacolele pe care le-am văzut și putem face presupuneri despre cum arată stagiunea Teatrului din Arad. Cu o oarecare aproximație, desigur, pentru că nu știm care a fost oferta întregii stagiuni. Eu, personal, sunt pentru prima dată aici și nu știu cum a evoluat trupa înainte. Din păcate, nu pot vorbi la superlativ despre spectacolele pe care le-am văzut. Există, totuși, energii puternice aici, potențialul trupei este ridicat, actorii au talent - unii mai mult, alții mai puțin. Însă cred că ar trebui să fie mai orgolioși cu spectacolele pe care le prezintă, cu ceea ce ies la public.

Rep: În ce sens mai orgolioși?

I. I.: Mai pretențioși cu ei înșiși, mai riguroși, să prelucreze mai mult...

Rep: Poți să particularizezi puțin?

I.I.: Spectacolul cu „Apropo ....". Zoltan Lovaș este un actor foarte bun, l-am mai văzut la Teatrul Național în **„Moartea unui comis - voiajor"**, dar rolul de la Arad îi evidențiază mai bine talentul. Totuși, spectacolul acesta e mai mult un exercițiu, nu este suficient cizelat. Este adevărat că Liana Didilescu (n. n. - regizoarea), este încă studentă și mai are și ea multe de învățat. Ideea e că există loc de mai bine, ceea ce e încurajator. Trebuie să fii conștient de acest lucru și să îl depășești.

Rep: Și de ce ar fi nevoie pentru asta?

M.H.: Eu cred că ar trebui să ia în considerare nevoile publicului de aici. Asta nu înseamnă să facă un compromis, ci să creeze o comunicare cu comunitatea locală. De aceea, inițiativa spectacolului din „Frontiera" mi se pare foarte bună. Pentru că la „Tinerețe...", poate și pentru că se juca de la 11 dimineața, publicul nu era prea interesat de ce se petrecea pe scenă. Cât despre Zoltan Lovaș, el este un actor foarte bun, expresiv, care ar avea multe de spus și mă întreb de ce nu e pus în valoare...

I.I.: Vorbim mai mult despre Zoltan Lovaș pentru că pe el l-am văzut într-un rol mai întins, spre deosebire de ceilalți actori ai trupei.

Rep: Revin la întrebarea anterioară, de ce ar mai fi nevoie pentru ca potențialul trupei să crească?

M.H.: Cred că e nevoie de regizori aici. Actorii au nevoie de **regizori** care să le „exploateze" potențialul artistic. Mai e nevoie și de un **repertoriu** pentru ei și pentru publicul arădean.

I.I.: La asta se adaugă spațiile care sunt aici. Proiectul cu sala „Studio" mi se pare nemaipomenit, pentru că un teatru la început de mileniu nu mai poate funcționa fără o astfel de sală. Ar trebui încurajat acest proiect din partea sponsorilor și a autorităților locale.

Rep: O astfel de inițiativă a fost „Pe muche de șuriu" - spațiu neconvențional, text inedit.

I. I.: Este o inițiativă bună, ca strategie managerială. Însă ea nu aduce după sine, neapărat, valoarea artistică. Este un început, oricum.

M.H.: Un început promițător. Este bine că se fac spectacole pentru grupuri restrânse. Aceasta e tendința în teatru la ora actuală.

I.I.: În unele teatre cu tradiție din țară sunt spectacole chiar mai bune decât cele din teatrele bucureștene. E adevărat, în acele teatre începutul despre care vorbeam s-a făcut cu mulți ani în urmă. Și nu văd de ce nu s-ar putea ajunge acolo. Eu cred că se poate.

Foto: ONORIU FELEA

Actorii Doru N[illegible] [illegible]i Călin Stanciu în spectacolul *„Pe muche de [illegible]riu"* de la clubul „Frontiera"

CĂTĂLINA LATU

Scandal în... „Sănătate"!

OARE CINE ȘI CE MAI ARE VALOARE PENTRU DIRECȚIA DE SĂNĂTATE PUBLICĂ ARAD? DOAR... ALGORITMUL?

Centrul de Recuperare Neuropsihomotorie din Dezna - în pericol!

... Acum aproape 20 de ani, într-o zi de 4 decembrie, la poalele Cetății Dezna din comuna cu același nume, se inaugura o altă... „subcetate" menită să apere în timp viața unor copii și adolescenți suferinzi de afecțiuni năpraznice, neuropsihomotorii, atât din județ cât și din țară și, mai apoi, și din alte țări ale Europei, să aducă o rază de soare, un zâmbet măcar pe chipul acelor ființe umane care luptau cu suferința. Peste vreme, cu răbdare, dăruire, profesionalism, învingând nu puține greutăți, colectivul de la Centrul din Dezna a reușit, prin rezultatele muncii depuse zi de zi, să se impună, să-și câștige și să mențină până azi și pentru mai departe un prestigiu binemeritat și, de ce nu?, foarte invidiat de unii. Fără a intra în alte amănunte de această dată - căci s-ar putea scrie o adevărată istorie!, unică în felul ei - vom face, în schimb:

CÂTEVA PRECIZĂRI ABSOLUT NECESARE PENTRU CEI CE SUFERĂ DE... AMNEZIE, PE CARE AR FI BINE SĂ O TRATEZE PÂNĂ NU E PREA TÂRZIU!

● **Fondatorul, creatorul** instituției de sănătate de la Dezna **este dl. dr. CORNELIU BÂRSAN, doctor (de 2 ori!) în Științe Medicale, candidat al Academiei Române, Academiei Franceze și Academiei Italiene**. El conduce - **ca director** - Centrul de la Dezna, **fiind NUMIT** prin ordin al Ministrului Sănătății în anul 1981, **reavizat** ca director, cu EXAMEN ÎN FAȚA MINISTRULUI, în anul 1992, prin Ordinul **M. S. nr. 654/2 iulie 1992, după ce, în prealabil, prin Ordinul nr. 1401 din 1991, Spitalul de Recuperare Neuropsihomotorie Dezna (care fusese secție externă a Spitalului județean Arad) se constituie ca unitate cu personalitate juridică distinctă, numită în subordonarea Ministerului Sănătății (!)**. Citâm din Ordinul M. S. 1401/1991: **„Spitalul de Recuperare Neuropsihomotorie Dezna cu 76 de locuri are ca obiect stabilirea diagnosticului și aplicarea procedurilor de recuperare neuropsihomotorie a copiilor și adolescenților cu afecțiuni neuromotorii și cu alte deficiențe motorii."**

CARUSELUL UNOR ÎNTÂMPLĂRI INCREDIBILE, ILOGICE, SCANDALOASE

– **Dr. C. BÂRSAN:** Contradicția dintre mine și Direcția de Sănătate Publică Arad a debutat la data de 20 ianuarie 2000, când prin adresa nr. 56 **solicitam scoaterea la concurs a unui post de medic de specialitate de balneofizioterapie cu profil pediatric sau** (întrucât știam că e un deficit de astfel de medici) **a unui post de rezident în specialitatea de bază de fizioterapie pe care să-l pregătesc în profil de recuperare**. Am mai cerut și **un post de psihologoped** pentru deficiențele psihointelectuale și de vorbire ale pacienților noștri. Cererea noastră avea mențiunea că **„nu accept numirea vreunui medic fără probă practică profesională în acest domeniu, la Dezna!"** La apelul meu, făcut direct la dl. dr. Eugen Vancu, directorul D. S. P. Arad, găsesc în ziarul „Viața medicală" un anunț de concurs pentru... **medic neurolog!** pentru Dezna.

– Deci, una ați cerut, alta a înțeles conducerea direcției să vă dea...

– Aflând de anunț, telefonic, îi atrag atenția dlui dr. Vancu: **„Anulați, vă rog, concursul pentru că nu am nevoie de medic neurolog, ci de medic de recuperare în specialitatea pentru care această instituție dăinuie de aproape 20 de ani."** La care mi-a răspuns: **„O să văd!"** Însă, concret, n-am primit nici un răspuns, inclusiv la o scrisoare pe care i-am trimis-o în același context, cu aceeași rugăminte! Ba, la un telefon, ulterior dat, îmi spune: „FII ATENT TU, CĂ NU ȘTIU DACĂ O SĂ MAI STAI MULT ACOLO ȘI-O SĂ MAI AI DREPTUL SĂ PESCUIEȘTI PE VALEA DEZNEI!"

– Vai, dar nu se poate...

– Sunt cuvinte recunoscute și în fața Colegiului județean al medicilor, convocat ulterior. În sfârșit, în urma publicării concursului pentru postul de medic neurolog, dl. dr. IOAN BOCHIȘ se prezintă la concurs, reușește, omul se prezintă la post, eu fac contestație explicând din nou că locul și rolul unui medic neurolog nu-și găsesc explicația aici, la Dezna, **pacienții noștri având recomandare** de la un complex de medici, **inclusiv în patologia neurologică**. Oricum, să notăm că dl. dr. I. BOCHIȘ este medic primar, specialist neurolog, singurul care a acoperit teritoriul Brad-Arad, teritoriu astăzi rămas descoperit. Am încercat, prin Colegiul medicilor, să-i găsim competența pentru a lucra în serviciul nostru; Direcția de Sănătate Publică îi promite doctorului Bochiș că va face demersuri la Ministerul Sănătății pentru clarificarea situației ridicole apărute după amintitul concurs. În statul nostru de funcțiuni n-am avut post de medic neurolog, fapt pentru care n-am putut face retribuția de la 1 martie a. c., de când dl. dr. Bochiș a fost zilnic la post. Doctorul Bochiș, firește, dă instituția noastră în judecată, dar am găsit o portiță spre a-l angaja (cu derogare pe o perioadă delimitată). Acum domnia sa nici la școală nu e trimis, că nu poate fi trimis, de lucrat n-am ce să-i dau și în afară de prezență fizică zilnică, dl. doctor nu-și găsește rostul! Este o victimă a unei erori făcute printr-un anunț din ziar!

– **Dr. IOAN BOCHIȘ:** Într-adevăr, am găsit anunțul în luna ianuarie pentru postul de medic neurolog, la Spitalul Dezna. Am dat concurs, am reușit. Dar lucrurile sunt puțin mai complexe: odată cu aplicarea Legii privind asigurările sociale de sănătate, după ce am lucrat 25 de ani în Spitalul Orășenesc Sebiș ca neurolog (plus cabinet ambulator) m-am pomenit medic... în policlincă, adică am ajuns la cheremul medicilor de familie care, din mândrie prost înțeleasă, nu dirijează bolnavii spre noi, populația suferă, noi tăiem frunze la câini și, firește, fugim de această situație cu primul prilej ivit. Așa și eu, **am dat concurs fără să știu că postul** nu este, de fapt, pe statul de funcțiuni și ce probleme sunt legate de el.

– **Dr. C. BÂRSAN:** Pe decizia cu care doctorul Bochiș a venit la post am scris: „Nu corespunde pentru activitatea unității noastre!" Repet: tot respectul pentru medicul primar specialist neurolog, dar unitatea mea are nevoie, în schemă, de un specialist recuperator neuropsihomotor!

– Greu se poate înțelege o asemenea situație...

– Acum începe al doilea scandal. Doctorul Vancu îmi reproșează că: „NU TU EȘTI ĂLA CARE APROBI SAU NU O DECIZIE DATĂ DE D. S. J. ARAD." Păi, s-avem pardon! Doctorul Vancu și Colegiul Medicilor nu vor să priceapă că sunt directorul acestei instituții din 1992, PRIN CONCURS DAT ÎN FAȚA MINISTRULUI SĂNĂTĂȚII DE ATUNCI ȘI CĂ AM AUTONOMIE JURIDICĂ! Și atunci întreb: **Ce reprezintă pentru D. S. J. Arad autonomia unui spital care datează de 18 ani? Cum își permite D. S. J. Arad să scoată un post la concurs fără să mă anunțe? Cum își permite să susțină concursul fără ca măcar să mă invite la susținerea lui?**

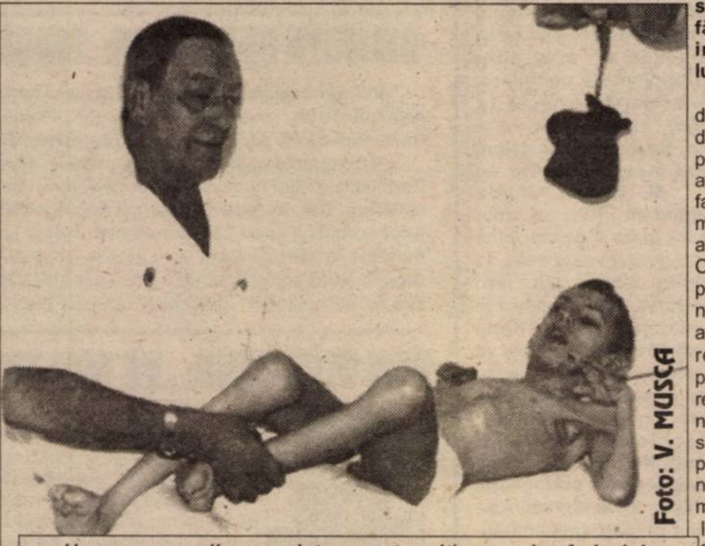
Foto: V. MUȘCA

Un om, un medic, un prieten, pentru alți oameni suferinzi de afecțiuni neuropsihomotorii - Dr. CORNELIU BÂRSAN - doctor în științe medicale

Procedând astfel, doctorului Bochiș i s-a dat situația profesională peste cap, direcția aruncându-l aici ca pe o fantomă, s-a spălat pe mâini și ce-i pasă!?! Am ajuns din nou în fața Colegiului medicilor pentru că dl. dr. Bochiș nu poate răspunde variantei mele cu „medicul rezident pe care să-l pregătesc ca specialist recuperator", căci avem nevoie de un tânăr care să ducă mai departe prestigiul Deznei, Dezna nefiind orice în lumea medicală românească, lucru neînțeles, ba, luat în derâdere la D. S. J. Arad.

– Da, aici s-a creat o școală medicală românească, căci despre recuperarea neuropsihomotorie nu se știa până la venirea doctorului Bârsan; aici au fost „Zilele medicale ale Deznei", care au reunit, în mai multe ediții, personalități de marcă ale medicinei românești și străine. Numai cine nu vrea nu-și amintește de aceste lucruri despre care cel puțin colecțiile de ziare stau mărturie!

– În sfârșit, după întâlnirea de la Colegiul Medicilor mi s-a spus că se va scoate la concurs un alt post de medic... AȘA CUM AM CERUT EU! Dar totul s-a petrecut exact pe dos! Dezna a fost folosită din nou ca o cloacă unde poate veni oricine! Ba, doctorului Bochiș i se spune: **„Locul tău e la Dezna, iar dacă nu-ți convine, n-ai decât să păstorești oile pe Izoi."** Citat din dr. E.Vancu!!

ISTORIA CU CONCURSUL SE REPETĂ!

– Așadar, se organizează și al doilea concurs, nu sunt anunțat, nici nu se respectă cerințele cerute de noi prin adresa din 20 ianuarie a. c. cu privire la locul și probele de susținere, adică aici, la Dezna; se emite o decizie de încadrare, prin transfer, pentru medicul DAN MORARIU din Moneasa; noi facem contestație pentru că - repet din nou - este o mare deosebire între un medic balneolog și unul recuperator. A-l învăța pe dl. dr. Morariu, la vârsta domniei sale, meseria de recuperare neuropsihomotorie este o aberație. Și drept răspuns aflu dorința doctorului Vancu, care nu e alta decât să mă dea afară: **„Doctorul Bârsan n-are ce căuta la Dezna."** Se pun la cale reclamații calomnioase la adresa mea, dl. dr.Bochiș este chemat la Poliție să declare că aș avea pistol, că terorizez personalul, că-i împușc! Și uite-așa, din luna martie a. c. n-am făcut decât hârtii, adrese cu fel și fel de porcării pe care ni le trimite D. S. P. Arad. În 20 de ani n-am primit atâtea adrese ca în ultimele două luni...

– Cu ce anume?

FAȚĂ ÎN FAȚĂ. CINE MINTE?

– Doctorul Vancu afirmă - prin adresa nr. 1961 din 5 iunie - ca răspuns la adresa noastră nr. 87 din 27 mai a.c ., că dl. dr. Bochiș a făcut nenumărate apeluri telefonice și scrise că nu i-am acordat (!) statutul pe care-l merită. Apoi, nu se ține cont, cum spuneam, de nevoile Centrului de la Dezna și, culmea, **ni se trimite adresa cu ținerea concursului** pentru al doilea post de medic odată cu Decizia de numire a doctorului Morariu de la Moneasa **(deci, după ce s-a dat concursul!)**. Prin adresa nr. 1829/5 iunie a. c. D. S. P. Arad insinuează printre altele, că doctorului specialist neurolog Bochiș nu i s-a atribuit, nici după 3 luni de la încadrare, un cabinet de consultații, deși doctoriței rezident i s-a atribuit (este, de fapt, vorba de un dulap pentru hainele de schimb, dulap aflat în... depozitul de cărucioare!), precum și că, citâm: „Spitalul are în prezent o patologie formată în mare majoritate de cazuri neurologice (!?!) cu posibilitate de recuperare, ceea ce impune munca în echipă a celor 2 medici titulari (!, culmea - n. n.)... „se constată o marginalizare a medicului neurolog care de nenumărate ori ne-a sesizat, în scris și telefonic, de faptul că nu este acceptat în unitate de dr. C. Bârsan."

– **Dr. I. Bochiș:** „Nu am cabinet propriu de consultație, în unitate existând (de 20 ani - n. n.) un singur cabinet de consultație, la care are acces fiecare medic din instituție. Nu cunosc ca medicul rezident să aibă un cabinet propriu. Nu am fost oprit să consult în cabinetul existent; 2) Sesizările la care se face referință în adresa D. S. J. Arad au fost vizavi de încadrarea în unitate și nu s-au făcut în urma deciziei Colegiului medicilor și încadrarea în unitate; 3) Am refuzat semnarea fișei postului deoarece ea se referă la postul de medic de recuperare neuropsihomotorie și nu la postul de medic neurolog care nu este în statul de funcțiuni, post scos la concurs de D. S. P. Arad; 4) Am solicitat trimiterea la curs de competență neuropsihomotorie, Ordinul Ministerului Sănătății permițându-mi exclusiv competența în psihiatrie. În aceste condiții consider necesar a fi revizuită dispoziția D. S. P. ARAD privind transferul meu.

ULTIMA... „BOMBĂ" - MADE... D. S. P. ARAD!

Citâm: „Anunț de concurs: Direcția de Sănătate Publică Arad **organizează, în ziua de 28 iunie 2000, ora 9**, în conformiate cu prevederile Anexei nr. 12 la H. G. R. 281/1993 și ale Legii 154/1998, **concurs pentru ocuparea următoarelor posturi de conducere deținute cu delegație** (!?!) din unitățile subordonate: Spitalul orășenesc Lipova, Spital de Psihiatrie Căpâlnaș, Spitalul de Recuperare Neuropsihomotorie Dezna, Spitalul teritorial Gurahonț. Dosarele se depun până la 26 iunie 2000..."

***

Pentru moment, comentariile sunt de prisos. Deocamdată, o singură mare întrebare se cere lămurită, dincolo de nenumăratele aspecte, unele de-a dreptul ridicole (ca să nu le numim altfel) aduse la cunoștința noastră de cei doi oameni în alb de la Dezna: Dr. Corneliu Bârsan și Dr. Ioan Bochiș. Și întrebarea este: Ce se înțelege la D.S.P. Arad prin noțiunile de „NUMIRE, PRIN ORDIN AL MINISTRULUI SĂNĂTĂȚII, PE BAZĂ DE EXAMEN" și „DEȚINERE CU DELEGAȚIE"? Și, apoi, care e motivația - în cazul Deznei - concursului pentru ocuparea postului de conducere?

CONSTANTIN SIMION

POP STAR 2000 - UN FESTIVAL DE NOTA ZECE

Zilele trecute, la Complexul Lac-Pădurice s-a desfășurat a IX-a ediție a festivalului interjudețean de interpretare **Pop Star 2000**. Organizat de **Școala de Arte** Arad, **Consiliul Județean** și **Televiziunea Arad**, festivalul a avut darul de a lansa noi talente muzicale din județ și țară. În deschiderea spectacolului, invitată să cânte a fost câștigătoarea de anul trecut a trofeului „Steaua de Vest", **Maria Popa Gherman**. Și-au făcut apoi apariția în aplauzele spectatorilor și sub ochiul critic al juriului, cei opt concurenți. Festivalul a fost prezentat de Izabela Vekaș și Adrică Pică. Fiecare concurent a interpretat live câte două piese din repertoriul românesc sau internațional, la alegere. Au evoluat: **Laura Suciu** (Arad), **Ștefan Uhrec** (Arad), **Nicoleta Georgescu** (Oradea), **Elena Unc** (Arad), **Andreea Haraga** (Arad), **Carmen Duma** (Arad), **Cristian Porumb** (Oradea) și **Paul Gărdescu** (București). După ce toți concurenții au evoluat dovedind potențialul muzical de care sunt în stare, în timp ce juriul delibera, pe scenă a urcat micuța **Ioana Matei** în vârstă de zece ani, elevă la centrul de Canto Muzică Ușoară de la Palatul Copiilor. A urmat recitalul celor trei fete de la formația **„Extasy"**. Prima seară s-a încheiat cu microrecitalul trupei **X-CEL** și recitalul formației **„La Fiesta"**, un adevărat regal de muzică dance.

A doua seară, tot pe terasa Complexului Lac- Pădurice, a avut loc Gala Laureaților. În urma deliberării Juriului, au fost premiați: **Andreea Haraga** - premiul special al tinereții (100.000 lei), **Cristian Porumb** - premiul special de popularitate (100.000 lei), **Elena Unc** și **Carmen Duma** - premiul III (400.000 lei), **Paul Gărdescu** - premiul II (1.000.000), **Laura Suciu** premiul I (1.500.000 lei), iar marele trofeu „Steaua de Vest" a plecat în acest an la Oradea, fiind câștigat de **Nicoleta Georgescu** (2.200.000 lei).

SORIN GHILEA

ECOURI DUPĂ O CALIFICARE ISTORICĂ

Mesaj pentru Hagi

„TRICOLORII" TE-AU DUS ÎN SFERTURI, TU DU-I ÎN SEMIFINALE!

● Sutele de mii de români care au ieșit în stradă după memorabilul joc: România-Anglia (scor 3-2), au un mesaj pentru „regele" Hagi: **„Tricolorii te-au dus în sferturi, tu du-i în semifinale".** Dă, Doamne să fie așa! ● Din păcate, pentru Gică Popescu, căpitanul din meciul cu Anglia, EURO '2000 s-a încheiat în min. 31 al acestei partide, când s-a ales cu o ruptură musculară. Cel puțin patru săptămâni, „Baciu" va sta departe de gazon. ● Pe lista absenților din jocul cu Italia se mai adaugă: Adi Ilie, Contra și Dan Petrescu - suspendați pentru cumulul de cartonașe galbene. ● Cu toții calculăm și gândim formule de echipă. E drept că responsabilitatea este a lui Jenei, dar riscăm și noi o variantă: Stelea-Filipescu, Belodedici, Ciobotariu, Chivu-Fl. Petre, Gâlcă, Hagi, D. Munteanu-Mutu, V. Moldovan. ● Până acum, „tricolorii" au avut de două ori șansa de a intra în istorie, printr-o calificare în semifinalele unui turneu final. În America am ratat o șansă uriașă. Acum, cu Italia, vom bate iar la „poarta" minunii. Și cine știe ... ● Temuții „hooligans" englezi le-au creat atâtea probleme organizatorilor lui EURO '2000, încât unul dintre aceștia, la aflarea rezultatului dintre România și Anglia a explodat: **„România a făcut ceea ce trebuia să facă UEFA, a exclus Anglia de la EURO".** ● Fostul mare arbitru Ion Crăciunescu a catalogat drept excelent arbitrajul elvețianului Urs Maier. **„Să dai două penalty-uri și două «galbene» într-o asemenea partidă nu e deloc ușor"** - a spus Crăciunescu. ● Presa europeană ne laudă evoluția din meciul cu Anglia. Agenția France Presse spune: „România i-a executat pe șterșii englezi", în timp ce, cotidianul spaniol „Marca" titrează: „România s-a calificat în sferturi în ultima clipă, dar just". ● Jucătorul italian Filippo Inzaghi

Dorinel Munteanu își dorește cadou de ziua sa victoria cu Italia!

e bucuros că va juca împotriva României în „sferturi". El a declarat: **„Deși are o mare putere de adaptare la stilul adversarului, cred că România este adversarul cel mai accesibil pentru a urca în semifinale."** Rămâne de văzut dacă Hagi și compania sunt de acord cu asta. ● În final vă prezentăm câteva declarații după acest joc ce va intra în istoria sportului rege din țara noastră. **Emeric Jenei: „Am vorbit cu Dorinel, pentru că el a fost declarat cel mai bun jucător al meciului și vreau să dedicăm această victorie oamenilor de-acasă, care au ieșit în stradă să se bucure". ● Dorinel Munteanu: „Eu cred că în primele două jocuri nu am dat totul pe teren și de aceea am avut doar șanse minime de calificare. Am demonstrat cu Anglia că merităm să mergem mai departe. Sper să-mi fac cadou de ziua mea o victorie cu Italia." ● Mircea Sandu (președintele FRF): „E bine, domnilor și va fi și mai bine după ce vom învinge Italia, la penalty-uri. Astăzi (n.a.: ieri) se vor califica și Iugoslavia și Slovenia, pentru a confirma pronosticul meu că «estul» va fi prezent cu toate cele patru echipe în sferturi". ● Kevin Keegan (antrenor Anglia): „Sunt foarte supărat pe jucătorii mei. N-au învățat nimic din înfrângerea cu portughezii. Nu contest victoria românilor, dar când primești golul înfrângerii și al eliminării în min. 88, numai de calm, înseamnă că nu au dat dovadă elevii mei. Este cea mai mare dezamăgire din cariera mea de antrenor".** ● Și încă ceva. Bine-ar fi ca, sâmbătă noaptea, Dino Zoff, antrenorul Italiei să-și încheie declarația precum selecționerul Angliei ...

DANIEL SCRIDON

MARCEL CORAȘ: „CU ACEST JOC BĂTRÂNESC, ROMÂNIA A AJUNS ÎN TOP 10"

Fost internațional, prezent la un turneu final de Campionat European (Franța '84), arădeanul Marcel Coraș s-a bucurat pentru reușita „tricolorilor", dar și pentru... Hagi. Rugat să ne comenteze această calificare istorică, cel care a punctat în poarta Germaniei la Euro '84 ne-a declarat: **„După un joc bun, am obținut o calificare meritată. În ciuda unor voci care au contestat valoarea jucătorilor și a selecționerului Jenei, „tricolorii" ne-au făcut fericiți. Să nu uităm că, cu acest joc bătrânesc, lent, echipa României se menține de zece ani în TOP 10. Consider că acest joc se potrivește perfect specificului românesc. Cu acest stil de joc vom avea și alte satisfacții pe viitor. Vreau să-i felicit pe jucători, antrenori, pe toată delegația României, pentru această performanță. Ca fost internațional am crezut și voi crede în continuare în «tricolori»."**

Cât privește jocul din sferturi, cu Italia, Marcel e optimist: „Va fi greu, dar să nu uităm că Italia nu mai e acea echipă invincibilă de altădată. Acum e în reconstrucție și au un antrenor contestat. Cei care îi vor înlocui pe titulari sunt sigur că vor da totul pentru victorie. Ar fi ceva de nedescris pentru toată suflarea românească."

HELMUTH DUCKADAM: „SINCER, NU CREDEAM ÎN CALIFICARE"

Unul dintre cei mai mari portari din fotbalul românesc, și nu numai, care a intrat în legendă pentru „momentul Sevilla '86", Helmuth Duckadam, a fost rugat să comenteze pentru ziarul „Adevărul" extraordinara performanță a „tricolorilor".

„Neașteptată calificare. După primele două jocuri slabe, cu Germania și Portugalia, puțini mai credeau în «tricolori». Sincer, nici eu nu mai credeam în calificare. Dar, în superbul joc cu Anglia, băieții noștri, chiar și fără Hagi, au jucat admirabil și au câștigat meritat. Felicit jucătorii și antrenorii pentru promovarea în sferturi. Dacă vom juca la fel și cu Italia, ne vom califica în semifinale. Cred în această echipă. Dacă s-a putut fără Hagi, de ce nu s-ar putea și fără cei patru titulari" - a încheiat optimist Duckadam.

DAN OLOGEANU: „VA MAI TREBUI SĂ TREACĂ 30 DE ANI..."

Cel mai valoros arbitru arădean al tuturor timpurilor, fostul purtător al ecusonului FIFA, Dan Ologeanu, este de părere că naționala României are viitor și fără Hagi, arbitrajele de la EURO 2000 sunt împotriva echipelor din Est, iar Grigorescu merită să arbitreze în finală. Dar, iată ce ne-a declarat Dan Ologeanu...

„Adevărul este că nu mă așteptam să batem cu 3-2. Va mai trebui să treacă 30 de ani să mai dăm trei goluri Angliei. Echipa a jucat extraordinar și fără Hagi. Nu trebuie să-l mai plângem, fiecăruia îi vine rândul, dar nimeni nu este de neînlocuit. Mie echipa mi s-a părut mai dinamică fără el. Chiar dacă cu Italia vom juca fără 4 titulari, avem șanse de calificare. Personalitatea unor «tricolori» și geniul lui Hagi pot face diferența. Avem precedentul Portugaliei, care a spulberat campioana Europei fără 7 titulari. Personal, mi-e teamă de arbitraj. Sindromul împotriva echipelor din Est s-a observat ușor, dar sper să nu continue și în sferturi. Au fost câteva penalty-uri dictate fără nici un fel de suport regulamentar. În privința lui Nicolae Grigorescu, cel care a debutat cu mine la centru, într-un meci internațional cu Grecia, în 1992, acesta s-a comportat foarte bine până în prezent. Să știți însă că hulitul nostru campionat intern i-a făcut cotă lui Grigorescu, nu s-a născut el mare arbitru. Cu certitudine va fi delegat în fazele superioare. Fiind din Est, poate cu atâta să bucure UEFA partea aceasta a Europei, cu delegarea lui Grigorescu la finală, deoarece are valoare și merită acest lucru."

Grupaj realizat de D. SCRIDON

Dimineața - președinte, noaptea - suporter

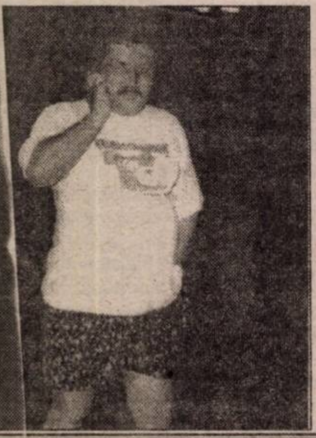

Ziua de marți i-a adus două bucurii domnului Caius Parpală: a fost ales președinte al Consiliului Județean și România a învins Anglia la EURO 2000. După meci, în miez de noapte, a fost prezent în fața Primăriei, alături de arădenii bucuroși de victoria „tricolorilor".

Foto: VIOREL MUSCA

TELEFON DIN MANCHESTER

La puține minute după încheierea partidei România-Anglia, am fost sunați, tocmai din Manchester, de fosta noastră colegă, **Simona Antal**, care s-a stabilit acolo. Fericită pentru succesul „tricolorilor" ne-a întrebat care este atmosfera în țară, în special în orașul nostru - i-ar fi plăcut mult să se fi putut bucura alături de zecile de mii de arădeni.

Simona a urmărit meciul cu prietenii și colegii de serviciu englezi, care înaintea meciului, dar mai ales în pauza acestuia, își făceau planuri peste planuri, de cum vor sărbători ei calificarea Angliei în sferturi. Până în min. 88 s-a băut bere, s-a cântat, dar după penalty-ul transformat de Ganea, liniștea s-a așternut în mijlocul microbiștilor englezi. A fost rândul fostei noastre colege să exulte și să se bucure pentru extraordinara calificare în „sferturi". Mai mult, ea a oferit colegilor englezi câte o bere, în semn de satisfacție pentru izbânda României.

Fosta noastră colegă ne-a mai spus că peste Manchester s-a așternut liniștea, una ce probabil va ține până la sosirea reprezentativei Angliei acasă, când „capurile" unora vor cădea.

D. SCRIDON

BOX - CENTURA ARADULUI

În organizarea A. S. „Silva Lazăr" Motorul Arad, cu sprijinul Comisiei Județene de Box, din cadrul DJTS Arad, la sfârșitul acestei săptămâni se va desfășura ediția a XXII-a a „Centurii Aradului„ la box. La această tradițională manifestare pugilistică, rezervată cadeților, juniorilor, dar și seniorilor și-au anunțat participarea sportivi de la: UM Timișoara, Banatul Timișoara, CSM Zalău, Crișul Oradea, CSȘ Baia Mare, CSM Sibiu, Box Club Arad, Astra Arad și, firesc, „Silva Lazăr" Motorul Arad. Programul „Centurii Aradului" este următorul:

*** vineri, ora 17,00 - Gala I**

*** sâmbătă, ora 10,00 - Gala finală**

Schimbările de pumni vor avea loc pe arena de box Motorul din Aradul Nou, iar cei mai buni pugiliști vor primi plachete și diplome.

D. SCRIDON

Campionatul de baschet masculin debutează pe 16 septembrie

WEST PETROM ARAD ȘI CSU ISA PITEȘTI VOR JUCA ÎN ETAPA A DOUA

Luni a fost stabilit la București programul de desfășurare a ediției 2000-2001 a Campionatului Național de baschet masculin. Noua stagiune a Diviziei A va începe în data de 16 septembrie, la start prezentându-se, conform sistemului stabilit de Federație, 12 echipe. West Petrom Arad va evolua în etapa inaugurală pe teren propriu, cu Elba Timișoara, pentru **ca în runda** a doua să se deplaseze la Pitești, unde va da piept cu campioana țării, CSU ISA, într-o reeditare a ultimei finale. În altă ordine de idei, adversara „petroliștilor" din cupele europene se va desemna prin tragere la sorți, pe 15 iulie, la München. Clubul arădean va trimite un reprezentant la acest eveniment.

ADRIAN HĂRȚĂU

Prin grija conducerii

PESTE 100 DE COPII ȘI JUNIORI DE LA ASTRA, ÎN TABĂRĂ LA TAUȚ

Între 19 și 24 iunie, peste 100 de copii și juniori legitimați la Clubul Atletic Universitar Astra Trinity Arad beneficiază de o tabără de vacanță gratuită la Tauț, cu aportul nemijlocit al directorului general ing. George Albu.

Astfel, 55 de copii și juniori de la secțiile de box, lupte și polo, alături de alți 50 de micuți fotbaliști, însoțiți de antrenorii lor, vor petrece timp de o săptămână în satul de vacanță Tauț.

Prin această acțiune, conducerea C. A. U. Astra-Trinity mai demonstrează o dată că pune preț și pe schimbul de mâine, nu doar pe cei mari. Felicitări și la cât mai multe acțiuni de acest gen!

D. SCRIDON

Antrenorul Mircea Lucescu - la Galatasaray Istanbul

Antrenorul Mircea Lucescu a semnat, miercuri, un contract valabil pentru două sezoane cu deținătoarea Cupei UEFA, Galatasaray Istanbul, a declarat agenției MEDIAFAX impresarul Victor Becali.

Lucescu, care s-a întîlnit, miercuri, la Istanbul, cu conducerea clubului turc, va avea un salariu anual de aproximativ 1,8 milioane de dolari. Lucescu ar putea să-l aibă ca antrenor secund pe Gavrilă Balint, actualul secund al reprezentativei României. Deși ar fi putut să fie numit ca al doilea antrenor secund la Galatasaray, căpitanul echipei naționale a României, Gheorghe Hagi, a refuzat această propunere, dorind să mai evolueze un sezon ca jucător.

Mircea Lucescu, care avea contract cu formația Rapid București pînă în anul 2002, ar putea fi înlocuit la gruparea feroviară de Ladislau Boloni, Anghel Iordănescu sau Viorel Hizo. Boloni, care a pregătit, pînă în urmă cu două luni, formația franceză Nancy, a sosit, miercuri dimineață, la București, pentru a purta discuții cu conducerea clubului giuleștean.

Tratativele cu Mircea Lucescu au fost demarate de oficialii clubului Galatasaray în urma refuzului antrenorului francez Luis Fernandez de a veni la conducerea tehnică a echipei campioane a Turciei. Lucescu i-ar putea aduce la Galatasaray pe jucătorii Adrian Mutu, Adrian Ilie și Iulian Filpescu.

GRUPA C

Finalul dramatic a propulsat cele două echipe în „sferturi"

IUGOSLAVIA - SPANIA 3-4 (1-1)

Senzațional meci, ieri, în grupa C, la Brugges, acolo unde se întâlneau Iugoslavia și Spania, formația iberică având doar varianta victoriei, atâta timp cât la Arhnem scorul era alb, 0-0, între Slovacia și Norvegia, rezultat cu care a și luat sfârșit partida.

Alfonso - erou național în Spania

Spania - destul de modestă la acest turneu final - era condusă în minutul 92 cu 3-2, însă cum arbitrul Gilles Veissiere a arătat 5 (cinci) minute de prelungiri, jocul nu era încheiat. A venit minutul 93, Abelardo este tras în careu de Govedarica și „fluierașul" francez acordă penalty, transformat de Mendieta: 3-3

Cu cinci secunde înainte de final, Guardiola aruncă o minge în careul advers, acolo unde Urzaiz a „întors" pentru Alfonso, care - cu un șut de la 12 metri - devine erou național, deoarece mingea a intrat în plasa porții lui Kralj: 3-4.

Până atunci însă au fost destule evenimente. În minutul 31, Miloșevic a deschis scorul, pentru ca șapte minute mai târziu Alfonso să egaleze, iar în final de repriză, Raul - de două ori, Mendieta și Etxeberria să le scoată peri albi suporterilor, cu ratări incredibile.

După pauză, scenariu asemănător: Iugoslavia trece la conducere, în minutul 51, nou - intratul Govedarica marcând după o „așezare" a lui Drulovic. Fază trasă la indigo peste un minut, la cealaltă poartă, protagoniști fiind însă Etxeberria și... nou - intratul Munitis, acesta egalând astfel situația pe tabelă: 2-2.

Momentul psihologic al meciului vine în minutul 63, când Jokanovic este eliminat de pe teren, după al doilea cartonaș galben. Imediat, arbitrul Veissiere este la un pas de a fi luat de gât de un fan al sârbilor, pătruns surprinzător în suprafața de joc. Demonstrând că se simt bine și în 10 oameni , „plavii" înscriu în minutul 75, prin Komljenovic, la o bâlbâială a apărătorilor spanioli.

Ibericii au ripostat imediat, prin Guardiola, dar goal-keeperul Kralj a scos de sub bară lobul căpitanului „armadei", pentru ca apoi Alfonso să tragă în același Kralj, de la doar 8 metri.

A urmat finalul senzațional al spaniolilor, iar cele două reprezentative merg, braț la braț, în sferturile de finală, nu înainte însă ca un alt fan sârb să sară în teren și să-l sperie pe arbitrul Veissiere. Așadar un meci spectaculos, în care Spania avea nevoie de victorie pentru a merge mai departe, lucru devenit realizabil chiar dacă în prelungiri.

La fluierul arbitrului francez Gilles Veissiere s-au aliniat următorii:

IUGOSLAVIA: Kralj - Komljenovic, Djukic, Mihajlovic, Djorovic (min. 12 - Stankovic) - Stojkovic (min. 69 - Saveljic), Jokanovic, Jugovic, (min. 46 - Govedarica), Drulovic - Mijatovic, Miloșevic.

Spania: Canizares - Salgado (min. 46 - Munitis), Abelardo, Paco (min. 65 - Urzaiz), Sergi - Mendieta, Helguera, Guardiola, Fran (min. 22 - Etxeberria) - Alfonso, Raul.

Cartonașe galbene: Komljenovic, Stankovic, Jokanovic, Stojkovic, Saveljic, respectiv, Sergi.

Cartonaș roșu: Jokanovic - min. 63.

LEO SFÂRA

Egalul care te trimite acasă

NORVEGIA - SLOVENIA 0-0

Stadionul „Gelredome" din Arnheim a găzuit ieri seară partida Norvegia - Slovenia, joc făcând parte din ultima reuniune a grupei C. Cum ambele echipe păstrau șanse de calificare pentru sferturile de finală era de așteptat un joc încrâncenat, pe viață și pe moarte. Pentru sloveni o calificare ar fi însemnat o performanță incredibilă, de neconceput la startul turneului, însă, pentru acest lucru, elevii lui Katanec aveau nevoie pe lângă victorie și de o înfrângere a Spaniei în fața Iugoslaviei. Norvegienii au plecat cu două șanse. Victorie - calificare directă, egal - calificare dacă Spania nu învinge. În final s-a terminat 0-0 și ambele echipe au plecat acasă. Meciul în sine a fost unul lipsit de spectacol, fără emoții prea mari, în care totuși slovenii au fost mai periculoși. Ei au ratat bune ocazii prin Pavlin și Siljak dar și nordicii au avut șansa golului, Iversen și în final Bakke greșind de puțin ținta. Bineînțeles că rezultatul final nu mulțumește pe nimeni, însă slovenii rămân măcar cu mândria de a face două puncte la un Turneu final.

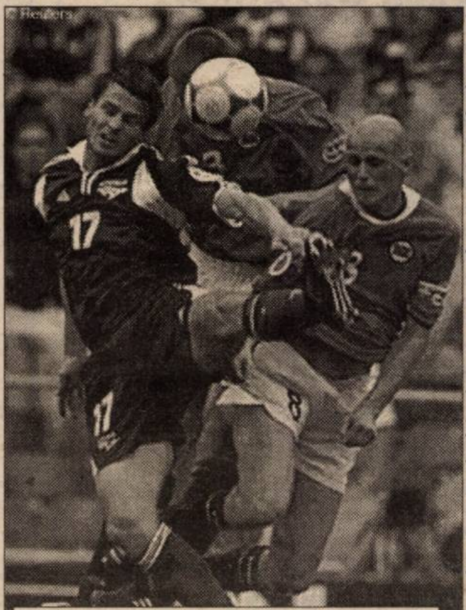

Luptă surdă pentru balon pe stadionul „Gelredome"

Arbitrul englez Graham Poll a condus bine formațiile:

Norvegia: Myhre - Bergdölmö, Bragstad, Eggen - Mykland, Solbakken, Bjornebye, Iversen - Carew (min. 60, Bakke - min. 82) Strand, T. Flo, Solskjaer. **Antrenor:** Nils Johan Semb.

Slovenia: Dabanovic - Milinovic, Galic (min. 83 Acimovic) Knavs, Novak - Ceh, Zahovic, Pavlin, Rudonja - Siljak (min. 85 Osterc), Karic.

Cartonașe galbene: Mykland, Solskjaer respectiv Pavlin.

DACIAN TODUȚA

Clasament final

1. Spania	3	2	0	1	6-5	6
2. Iugoslavia	3	1	1	1	7-4	4
3. Norvegia	3	1	1	1	1-1	4
4. Slovenia	3	0	2	1	4-5	2

GRUPA D

Pentru „lingura de lemn"

DANEMARCA - CEHIA 0-2 (0-0)

Smicer a fost aseară de neoprit

Una dintre ghinionistele lui EURO 2000 pare a fi „naționala" Cehiei, care a nimerit în Grupa D, alături de forțe precum Olanda și Franța.

Deși au pierdut partidele cu reprezentativele „portocalei mecanice" și „cocoșului galic", elevii antrenați de Chovanec au depus armele de-abia pe final de meci, cedând la limită de fiecare dată: 0-1, respectiv 1-2.

Ieri, la Liege, era limpede că Cehia nu mai poate fi vecină cu ghinionul, în partida cu Danemarca. După prima parte, nu se putea spune că cehii au scăpat de ghinion, însă, în repriza secundă, în doar trei minute, 63-66, Smicer a pus - practic - capăt jocului, cu două goluri spectaculoase.

Dacă Cehia pleacă acasă cu un gust - totuși - amar, despre Danemarca putem spune că este cea mai slabă reprezentativă de la aceste „europene", dovadă fiind faptul că Schmeichel et comp. nu a obținut nici măcar un punct. Cu siguranță, danezii visează la zăpezile de altă dată, cu frații Laudrup în primul unsprezece, însă acum realitatea e crudă. Despre Cehia vom mai auzi cu siguranță!

La fluierul arbitrului egiptean El Ghandour s-au aliniat următorii:

Danemarca: Schmeichel - Helveg, Henriksen, Schjoenberg, Heintze (min. 69 - Soren) - Toefting, Gronkjaer, Golbaeck, B.S. Nielsen - Tomasson, Beck (min. 74 - Molnar).

Cehia: Srnicek - Repka, Rada, Bejbl (min. 61 - Jankulowsky), Fukal - Poborsky, Nemec, Berger, Nedved - Smicer (min. 77 - Lokvenc), Koller (min. 74 -Kuka).

Cartonașe galbene: Toefting, Groenkjaer, Molnar, respectiv Fukal, Koller, Rada, Poborsky.

LEO SFÂRA

„Portocala" rămâne acasă

FRANȚA - OLANDA 2-3 (2-1)

„Amsterdam Arena" a purtat încă o dată noroc reprezentativei Olandei, care prin victoria împotriva Franței și-a adjudecat prima poziție în clasamentul grupei D și va dat piept în sferturi cu sârbii lui Boskov tot pe tărâm olandez. Alternativa era Belgia, în cazul unui egal sau unei înfrângeri în partida de aseară. Fără garniturile titulare în teren „cocoșul" și „portocala" au dat naștere unei partide extrem de spectaculoase cu răsturnări neașteptate de scor.

Începutul este pe contre. Olanda are prima ocazie clară în minutul 6, lovitura de cap a lui Cocu întâlnind corpul portarului Lama. Francezii echilibrează rapid jocul și la primul șut pe spațiul porții lui Westerveld va fi 1-0. Micoud execută bine o lovitură de colț și Dugarry nemarcat înscrie cu capul ca la antrenament (min. 8). „Portocala" își reia atacurile și după doar 6 minute de la golul francezilor va fi din nou egalitate. Bergkamp îl angajează în adâncime pe Kluivert, acesta pătrunde în careu, îl driblează scurt pe Leboeuf și trage cu sete la colțul lung al porții lui Lama. Rezervele „cocoșului galic" par a fi în dificultate, șarjele ofensive ale gazdelor continuând și după golul de 1-1. Bergkamp se joacă cu fundașii centrali francezi șutează la poartă, dar transversala se opune golului (min. 23). Campionii mondiali vor trece în avantaj tot în urma unei faze fixe. De această dată cornerul lui Pires este reluat puternic de Wiltord și Trezeguet deviază mingea în plasă din fața portarului olandez, 2-1 (min. 30). În minutele rămase din prima repriză echipele se complac într-un joc încâlcit la mijlocul terenului, ocaziile de gol lipsind la cele două porți.

În partea a doua a întâlnirii Olanda caută cu insistență egalarea, care va veni la cinci minute de la reluarea jocului. Căpitanul Frank de Boer execută magistral o lovitură liberă de la 30 de metri, Lama atinge balonul dar nu poate evita punctul de 2-2. Mai mult, Olanda profită de așezarea greșită a improvizatei apărări franceze și va trece în avantaj pentru prima oară în acest meci. Bergkamp trimite un balon la întâmplare Zenden preia dintre Karembeu și Leboeuf și îl învinge pe Lama cu șut plasat de la marginea careului (min. 58). „Portocala mecanică" cedează inițiativa adversarilor, Wiltord și Trezeguet ratând ocazii bune la poarta lui Westerveld. Nici intrările în teren ale lui Deschamps și Anelka nu schimbă nimic în jocul Franței, care termină pe locul doi în grupă și va întâlni formația Spaniei în sferturi.

La fluierul arbitrului Anders Frisk (Suedia) s-au aliniat următoarele formații:

Franța: Lama-Karembeu, Leboeuf, Desailly, Candela - Pires, Vieira (min. 90 - Deschamps), Micoud, Dugarry (min. 67 Djorkaeff) - Wiltord (min. 79 Anelka), Trezeguet. **Antrenor:** Roger Lemerre.

Olanda: Westerveld-Bosvelt, Stam, F. de Boer, Numan - Overmars (min. 88 - Van Vossen), Cocu, Davids, Zenden - Bergkamp (min. 78 - Winter), Kluivert (min. 59 Makaay). **Antrenor:** Frank Rijkaard.

Cartonașe galbene: Karembeu, Vieira, Dugarry, respectiv Cocu, Davids.

CĂLIN MNERIE

Clasament final

1. Olanda	3	3	0	0	7-2	9
2. Franța	3	2	0	1	7-4	6
3. Cehia	3	1	0	2	3-3	3
4. Danemarca	3	0	0	3	0-8	0

Kluivert a deschis drumul olandei spre victorie

Magazinul de vopsele
Color Plus
Arad Str. Dr. Ioan Ratiu nr. 25 Tel. 251259
Vă oferă produsele

CAPAROL
Made in Germany

Cele mai frumoase culori ale naturii
Vopsele lavabile pentru interior
Alpinaweiss, Alpinacolor, Capadin, Lido
Vopsele lavabile pentru exterior
Acryl-Fassadenweiss, Sylitol-Fassadenfarbe
Gleturi pentru exterior și interior, grunduri, coloranți
Pentru informații vă stăm la dispoziție la
Tel. nr. 251259

Judecătoria Lipova. Dosar execuțional nr. 731/99

În data de 28.06.2000, ora 10,00, la Judecătoria Lipova, str. Brancovici nr. 27 - biroul executor judecătoresc, se vinde la licitație publică imobilul situat în Căpâlnaș, județul Arad, compus din casa nr. 226 și 2880 mp întindere, proprietatea lui Motoi Ioan David și Motoi Maria.

Prețul de strigare este de 83.976.300 lei.

Condițiile de licitație se pot consulta la Judecătoria Lipova, biroul executor judecătoresc - Dan Oprea, lunea sau vinerea, ora 10,00.

(1515318)

EURO STIL
Angajează
CONTABIL ȘEF

Cerințe: - studii superioare de specialitate
(contabilitate și informatică de gestiune)
- vârsta max. 35 ani
- dorință de muncă

Se oferă: - un loc de muncă stabil într-o firmă în ascensiune
- oportunitatea perfecționării profesionale
- salariu motivant

C.V. + Poză se depun la sediul firmei, Complex Podgoria nr. 1-3, etaj I, până la data de 24.06.2000.
Vor fi luate în considerare doar C.V-urile care corespund cerințelor postului.
(1420738)

ASTRA VAGOANE ARAD S.A.
A TRINITY INDUSTRIES, INC. COMPANY
Angajează:
INGINERI - Specialitatea: - Utilajul și tehnologia sudării
Informații suplimentare la telefon: 093/309617.

MANITOBA TEX ARAD
Is the leading T-shirt Printing and Manufacturing Company in Romania.
We work 100% Export to Brandlabels and Retailers.
We are looking for:
- Textil Eng. For Production Planning
You should have experience în this field and like to work in a young team.
- Production Assistent for Screen Printing
with 7 automatic T-shirt printing machines we are one of the largest Printing company în Europe.
You should have technical interrest and maybe some experience, but not needed.
For both position good English communication is necessary.
Aplication to - Str. Ursului, no. 21, Arad, phone 057-250505, fax 057 - 281322.
E-mail: administration manitoba@inext.ro, Attn. Lorena & Anca.
(1515307)

BIROTICĂ
Leximis® Splaiul Gen. Gh. Magheru Bl. 329B (Micalaca)
Tel./Fax: 057/270111; 270100, Arad
- Tehnică de calcul
- PC COMPACE Garanție 3 ani
- imprimante EPSON HEWLETT PACKARD
- *PC Pentium începând de la 85 USD+TVA*
- Copiatoare MINOLTA
- Seifuri
- Mobilier de birou
- Mașini de numărat bancnote

S.C. PRE CONF AR S.R.L.
Str. 6 Vânători, Nr. 35/A - Arad
Angajează
MECANIC MAȘINI DE CUSUT INDUSTRIALE
Pentru punctul de lucru Curtici
Condiții: - Studii medii de specialitate
- Experiență în domeniu
- Vârsta maximă - 35 ani
- Disponibilitate la program prelungit de lucru

Cei interesați se vor prezenta la sediul societății din Arad cu buletinul de identitate și cartea de muncă, începând cu data apariției anunțului în ziar, de luni până vineri între orele 7,00 - 15,30.

Salarizarea va fi atractivă, conform experienței de lucru.
(1420749)

Societatea comercială „IMAR" S.A.
cu sediul în Arad, Calea Aurel Vlaicu 14
angajează:
- ȘEF DEPOZIT PRODUSE FINITE, cu experiență în domeniu;
- 6 CROITORESE
Relații suplimentare se pot obține de la Serviciul Organizare - personal - informatică, telefon: 223.025, 223.032; 223.035 - interior 241.
(5550514)

S.C. ARMOPAN S.A.
Arad, Calea Aurel Vlaicu, nr. 274
Telefon: 057/244093; Fax: 057/289018

1. Vinde la licitație
- Secția de panificație din Arad, Str. Haiducilor nr. 6-8
- Teren în Sânicolaul Mic Str. Steagului nr. 34 - suprafața de 3.330 mp.
- Moara Sâmpetru German
- Secția de panificație Lipova
- Secția de panificație Chișineu-Criș
- Diferite utilaje și piese de schimb pentru panificație și morărit (lista acestora poate fi consultată la Oficiul Juridic)

2. Efectuează prestări servicii
- măciniș grâu
- rifluit tăvălugi

3. Închiriază spații de depozitare

Informații suplimentare la telefon 057 244093 sau 057 247066 (Oficiul Juridic).
(5550513)

S.C. ECOS-IMPEX S.R.L.
Arad, Calea A. Vlaicu 257 (lângă Peco) tel. 289740
DEPOZIT MATERIALE DE CONSTRUCȚII
Vinde din stoc și preia comenzi la:
■ țigle indigene și din import Ungaria; ■ cărămidă indigenă și import Ungaria ■ B. C. A. și bolțari din beton; ■ oțel beton; ■ var, ciment, ipsos, glet, adezivi ■ plasă gard, rabitz, cuie; ■ diferite materiale de construcții ■ bolțari 30x25x20 - 461.500 lei/mc pentru 20 buc/m2 zidărie de 30 cm ■ bolțari 30x15x20 - 552.000 lei/mc pentru 16 buc/m2 zidărie de 15 cm.
Preia comenzi pentru orice tip de mobilă din pal melaminat import, bucătărie, birotică, camere copii, sufragerii.
O soluție la cheie TRANSPORT ȘI MONTARE LA DOMICILIU GRATUIT. (4873577)

ANUNȚ DE LICITAȚIE SPAȚII COMERCIALE

WEST TRADE CENTER S.A., cu sediul în Arad, B-dul Revoluției nr. 88, organizează licitație în data de 23.06.2000, orele 10,00, pentru închirierea unui spațiu comercial situat în Arad, B-dul Revoluției nr. 88 (parter WEST BANK SA), în suprafață de 119 mp.

Condiții de licitație și participare:

1. Preț de pornire: 18 USD/mp + TVA
2. Pasul licitației: 1 USD
3. Taxă participare: 200.000 lei
4. Garanție de participare: 2.000.000 lei

Cererile de înscriere la licitație se depun până în data de 22.06.2000, orele 12,00, la sediul mai sus-menționat, camera 11, împreună cu copii de pe codul fiscal, certificat de înmatriculare, bilanț la 31.12.1999 și balanța la data de 31.06.2000.

Informații la telefon 284.888, int. 41, d-nul Radu Simion.

PREȘEDINTE
Cornel Pirtea
(1515328)

S.C. AGRIROM S.R.L.

cu sediul în Arad, Str. V. Milea nr. 44

Angajează

REFERENT COMERȚ EXTERIOR

Se cer următoarele condiții:

- studii superioare
- limba maghiară
- o limbă străină de circulație internațională (engleză sau / și germană) la nivel de scris și vorbit
- operare pe calculator (WORD, EXCEl)
- abilități de negociere și comunicare
- permis de conducere
- vârsta maximă 35 ani
- disponibilitate la program de lucru prelungit

Oferim salariu atractiv, șansa de a lucra într-o echipă tânără și ambițioasă.

Programările pentru interviuri se fac zilnic între orele 9-16 la nr. telefon: 057 - 250880

(5550517)

LINFLEUR ROM.

ARAD ROMANIA

ANGAJEAZĂ:

- **CONFECȚIONERE CU EXPERIENȚĂ**
- **MUNCITORI NECALIFICAȚI PENTRU MAGAZII**
- **TĂIETORI BANZIC PENTRU SECȚIA CROIT**

Informații la telefon 219811 sau la sediul firmei din Arad, Calea Radnei nr.187 între orele 7,30 și 15,00

BB Computer SRL

ARAD Str. N.Bălcescu nr.12 tel/fax: 057-280111, 280555, 280666

COMERCIALIZEAZĂ: *(conform OUG 28/1999)*

CASE DE MARCAT ELECTRONICE FISCALE

Prețuri speciale pentru perioada 15 iunie - 15 iulie 2000

cu și fără interfață pentru legarea la calculator și cititor de cod de bare

SE ASIGURĂ SERVICE și CONSUMABILE

Societate Comercială **AUTORIZATĂ** de **Ministerul de Finanțe** pentru VÂNZARE și SERVICE APARATE DE MARCAT ELECTRONICE FISCALE

AGENȚII DE PUBLICITATE

ZIARUL „ADEVĂRUL" ARAD ARE DESCHISE URMĂTOARELE AGENȚII DE PUBLICITATE

SEBIȘ
Primăria orașului Sebiș
- agent publicitar
Cioloca Mirela
- program 8,00 - 15,00
- Telefon 420.303

LIPOVA
S.C. ELCOTRANS S.R.L. Lipova
Str. Bălcescu Nr. 16, Telefon 561.426 sau Fax 563.091
- program 7,30-15,30

INEU
Primăria orașului Ineu
- agent publicitar
Carmen Țole
- program 8,00 - 15,00
- Telefon 092-846765

NADLAC
„GYURIAN"
- str. Griviței Nr.58
- agent publicitar
Gyurian Bohuslav
- Telefon 474.580

CHIȘINEU CRIȘ
Primăria orașului Chișineu Criș
- agent publicitar
Mihaela Brândaș
- program 8,00 - 15,00

PECICA
DACODA - A.F. DUMICI Nr. 281
- agent publicitar
Dumici Dănuț
- program 8,00 - 20,00
- Telefon 468.745

SÂNTANA
Bibliotecă
- agent publicitar
Alexandru Victoria
- program: 8,00 - 15,00

GURAHONȚ
Primăria orașului Gurahonț
- agent publicitar
Alexandru Herlău
- program: 8,00 - 15,00

PÂNCOTA
S.C. „ELIDOR" SRL
Str. T. Vladimirescu, nr. 34
- agent publicitar
Cristina Mihăicuța
- program: 8,00 - 15,00
- Telefon: 466.213

CURTICI
Str. Vasile Goldiș nr. 1 (Magazinul HOBBYLAND)
- program: 9,00 - 18,00

SAVÂRȘIN
Magazinul alimentar Mixt „Hans auto", Str. A. Iancu Nr. 411
- Telefon: 557.339

CERMEI
Primăria Cermei
- agent publicitar
Florica Nagy

ȘOMOȘCHEȘ
- agent publicitar înv.
Ioan Nagy
- Telefon: 511.860

ȘIRIA
Asociația Agricolă Ioan Slavici
sau la domiciliul d-nei **Bot Adriana**, din Șiria nr. 516
- agent publicitar
Bot Adriana
- Telefon 531.084

Anunțurile se primesc în regim de urgență și pot să apară în ziarul „ADEVĂRUL" de a doua zi. Informații - telefon 280904.

ANGAJĂRI

Angajăm tineri pentru vânzarea ziarului „Adevărul" Arad. Asigurăm echipament de lucru. Comision 20% din vânzări.

Informații la redacția ziarului, B-dul Revoluției 81, camera 13 sau la telefonul 280904.

MATRIMONIALE

CLUB EROTIC 2000, în Arad. FETE senzuale și sexy, oferă BĂRBAȚILOR singuri, clipe fierbinți. Companie și distracție!! Telefon 891666 tarif 7500/30 sec. (15662)

VÂNZĂRI APARTAMENTE O CAMERĂ

Vând urgent garsonieră etaj I, Calea 6 Vânători, îmbunătățită, garaj. Telefon 283906. (15680)

Vând apartament 1 cameră, et. III, îmbunătățit, Miorița, 12.000 DM, negociabil. Telefon 094 988 154. (15907)

Vând garsonieră, zonă centrală, str. Bușteni. Informații telefon 094 787 549. (15559)

Vând garsonieră, confort I cu îmbunătățiri, în Faleză Sud. Telefon 531218. (15657)

Vând apartament cu o cameră, central. Telefon 222322; 094.787.497. (15702)

Vând garsonieră, central, parter, îmbunătățită, scurgere separată. Telefon 221035; 260553. (15705)

Vând apartament 1 cameră, 53 mp, Alfa, 11.000. Telefon 258501. (15511)

Vând apartament o cameră, ultracentral, occidental, 59 mp. Telefon 092 274 828. (15162)

Vând apartament o cameră, mobilat, etaj 4/4, preț informativ 11.000 DM. Telefon 261832; 094.927.947. (15725)

Vând apartament una cameră, central, bloc cărămidă, etaj II, toate utilitățile și îmbunătățiri, preț rezonabil. Informații telefon 250361. (15691)

Vând garsonieră confort III, Patria, canal separat, str. Roșiori, bloc 7, ap. 2. Informații telefon 250151. (15758)

Vând garsonieră confort I, etaj I, Piața Soarelui. Telefon 094.646.960. (15807)

Vând garsonieră confort I, etajul II, toate dependințele, baie, vană, balcon închis, contorizat, Piața Mihai Viteazul, Arad. Telefon 231264. (15811)

Vând garsonieră confort I, cu posibilitate de privatizare, UTA, Aleea Romanței, bloc O, ap. 3, Grădiște. (15824)

VÂNZĂRI APARTAMENTE DOUĂ CAMERE

Vând urgent apartament în casă, curte, grădină, gaz, 2 camere, bucătărie, antreu + pivniță, str. V. Moga nr. 52, Grădiște. Telefon 223912, orele 8-15. (15509)

Vând apartament 2 camere, îmbunătățit, Alfa, 14.000 DM. Telefon 277825, după ora 16. (15642)

Vând apartament 2 camere, ultracentral, 21.000 DM. Telefon 210366, 210910, 094 245 572. (15892)

Vând apartament 2 camere, ultracentral, parter, bun privatizare, 25.000 DM. Telefon 210366, 210910, 094 245 572. (15892)

Vând apartament 2 camere, parter, semidecomandat X22, Vlaicu. Telefon 057-245161. (15487)

Vând apartament mobilat, zona Vlaicu, str. Hațeg bl. 16, ap. 17. Telefon 095 782 505. (15552)

Vând apartament ultracentral, deosebit, asociație, construcție nouă, 2 camere, și hol locuibil, toate dotările. Telefon 251699 și 235965. (15599)

Vând apartament 2 camere, faianță, gresie, satelit, telefon, mobilat, zona Vlaicu, et. IV, Informații telefon: 280947; 283559; 277075. (15582)

Vindem apartament necompartimentat. Informații telefon 252648, după ora 18. (15574)

Vând apartament 2 camere, ultracentral, decomandat, contorizat, et. III, str. T. Vladimirescu, bl. L.7. Telefon 092. 465.696. (15641)

Vând urgent apartament 2 camere, et. I, zona BCR, preț 21.000 DM, negociabil. Telefon 232812. (15655)

Vând apartament 2 camere, decomandat, parchet, et. III, zona Miorița. Telefon 094 764 638, 219854. (15463)

Vând apartament 2 camere, decomandat, 84 mp, îmbunătățit, Z, Vlaicu, 25.000 DM negociabil. Telefon 242430; 094.629.166. (15398)

Ocazie! Vând 2 camere, Micălaca, decomandat, 13.900 DM. Telefon 270856. (15452)

Vând urgent (emigrez) apartament 2 camere, 44 mp, cf. II, et. II, vedere spre șosea Vlaicu-Fortuna, îmbunătățit, balcon închis, telefon, cablu, gresie, faianță, bloc controizat, evaluat la 151.000.000 lei, preț vânzare 11.000 DM. Telefon 275950, 245443. (15505)

Vând urgent apartament 2 camere, cf. I, semidecomandat, et. II, zona 6 Vânători, preț 14.000 DM. Telefon 255093. (15515)

Vând apartament 2 camere, Podgoria, et. II, 22.500 DM. Telefon 234693. (15534)

Vând urgent apartament 2 camere, pivniță, bloc contorizat, zona X, multiple îmbunătățiri; preț negociabil 14.000 DM. Telefon 274668, seara. (15735)

Vând apartament 2 camere, etaj III, bloc contorizat, decomandat, balcon închis. Telefon 279923 - după ora 20 sau 092.343.751. (15727)

Vând apartament 2 camere, etaj IV, nedecomandat, 8.500 DM. Telefon 246128, după ora 17. (15723)

Vând ultracentral, apartament 2 camere, contorizat, gaz, telefon. Telefon 285514. (15716)

Ocazie! Vând apartament 2 camere, confort I, Micălaca, 15.000 DM. Telefon 270872. (15698)

Vând apartament 2 camere, baie, bucătărie, hol, dependințe, zilnic după ora 16. Telefon 257165. (15661)

Vând apartament 2 camere, etaj VI, decomandat, lângă Sala sport, cu panoramă totală spre Mureș, frumos aranjat, 26.000 DM și garaj autorizat 5000 DM. Informații telefon 270837. (15769)

Vând apartament 2 camere, Micălaca 500, etaj I, 14.500 DM. Telefon 260455. (15767)

Vând apartament 2 camere, parter, Micălaca, 67 mp, 11.000 DM. Telefon 279718; 094.542.931. (15797)

Vând apartament ultracentral, 2 camere, Chișineu Criș. Telefon 520066; 092.981.539. (2760607)

VÂNZĂRI APARTAMENTE TREI CAMERE

Vând apartament 3 camere, îmbunătățit, garaj autorizat, Micălaca, zona 100, 22.000 DM. Telefon 221333. (15661)

Vând apartament 3 camere, parter înalt, central (Antonescu), 32.000 DM, preț fix. Telefon 253681. (15284)

Ocazie! Vând în Pîncota, centru, apartament 3 camere, parter, decomandat, pus la punct, încălzire centrală proprie. Telefon 466051. (346017)

Vând 3 camere, zona 300, decomandat, 16.000 DM. Telefon 270856. (15893)

Vând 3 camere central, îmbunătățit, etaj III, 22.000 DM. Telefon 253364. (15452)

Ocazie! Vând apartament 3 camere, decomandat, îmbunătățit, etaj II, central, 32.000 DM. Telefon 253326. (15698)

Vând apartament 3 camere, 2 WC, parchetat, faianță, gresie, balcon închis, etaj II, bloc 714, ocupabil imediat, zona parcului Orizont; 17.000 DM negociabil. Telefon 264685; 093.511.293. (15747)

Vând apartament 3 camere decomandate, 2 băi, 2 balcoane, etaj I, garaj. Telefon 094.927.730, Micălaca. (15773)

Vând 3 camere Alfa, 2 băi, 14.000 DM. Telefon 270856. (15452)

Vând apartament 3 camere, zona Alfa, parțial îmbunătățit bloc contorizat. Telefon 277369. (15713)

Vând urgent apartament 3 camere, semidecomandate, confort I, 17.000 DM negociabil, de luni - vineri, orele 17-20. Telefon 264782. (15788)

Vând apartament 3 camere, parter, Piața Mioriței. Telefon 256820; 236409. (15781)

Vând apartament 3 camere, central, 2 băi, îmbunătățit. Telefon 057 - 251397. (15833)

VÂNZĂRI APARTAMENTE PATRU-CINCI-ȘASE CAMERE

Vând apartament 4 camere, îmbunătățit, bl. 337. Telefon 278462; 092.726.936. (15639)

Vând (schimb) apartament ultracentral, 4 camere, 2 băi, 2 holuri, 2 intrări separate, 2 balcoane, pivniță, aștept variante. Informații telefon 250857, după ora 18.

Vând apartament 5 camere, Călimănești. Telefon 092.621.405; 057 - 263789. (15476)

Vând (schimb, variante) apartament 5 camere, parter, negociabil. Telefon 262730. (11684)

Vând urgent apartament 4 camere, Vlaicu, et. I, pivniță, garaj. Telefon 094.183.758. (15027)

Vând apartament ultracentral 4 camere, asociație, contorizat, garaj, bun privatizare. Telefon 235679. (15031)

Vând apartament 4 camere, contorizat, sau schimb cu casă. Telefon 264591. (15512)

(Continuare în pagina 14)

(Urmare din pagina 13)

Vând apartament 4 camere, în asociație, etaj I + garaj. Telefon 245806. (15761)

VÂNZĂRI CASE

Vând ieftin casă pe centura de legătură Arad-Nădlac-Turnu (Gai). Telefon 274118. (15703)

Vând casă cu grădină interior modern cu toate facilitățile și confortul, Poltura. Telefon 248627. (15902)

Vând casă 6 camere, Grădiște, 21.000 DM. Telefon 210366, 210910, 094 245 572. (15892)

Vând urgent 2 case din cărămidă, în aceeași curte, suprafața 1.000 mp, ocupabilă imediat, cartier Pârneava. Informații telefon 094.555.452. (14156)

Vând urgent casă mare, 2 corpuri, grădină cu pomi, suprafață 900 mp. Telefon 092.239.471; 256543. (f. 1420740)

Vând casă cu etaj, ultracentral, parterul privatizat - „Margo". Telefon 234862. (15257)

Vând casă Calea Iuliu Maniu, 3 camere + bucătărie, apă, gaz, ideal privatizare. Telefon 277369, după ora 17. (15713)

Ocazie! Vând urgent casă amenajată bar, str. Lalelelor, nr. 38. Telefon 092.721.469. (15722)

Vând casă mobilată, mansardată, Grădiște sau schimb cu apartament 2-3 camere + diferență. Telefon 270616; 092.275.276. (15586)

Vând casă, str. Horia nr. 42, localitatea Pâncota. Informații telefon 466668 sau Covăsânț 531611 int. 272. (3460161)

Vând casă de vacanță cu grădină, în Păuliș 609, sub deal. Telefon 281276. (15524)

Vând casă în Zimand Cuz. Telefon 217149. (15590)

Vând casă și grădină în Miniș, central nr. 171. Telefon 461215. (5172358)

Vând casă în centru, la șosea localitatea Macea nr. 399. (15626)

Vând casă mare, bun pentru privatizare, gaz, grădină, str. Remus nr. 47. (15656)

Vând urgent casă cu etaj, Grădiște, 65.000 DM. Telefon 220182. (15665)

Vând casă 3 camere, central. Telefon 272871, orele 17-19. (15666)

Vând casă, Pecica nr. 407. Telefon 094.111.203.(15669)

Vând casă (variante), 5 camere + dependințe, 1000 mp, str. Oituz, 85, Pîrneava. Telefon 270789. (15682)

Vând casă două camere, grădină, Gai, 27.000 DM. Telefon 275587. (15695)

Vând casă în Păuliș. Telefon 222322; 094.787.497. (15702)

Vând casă 4 camere, baie, cu teren, în Rănușa, lângă stațiunea Moneasa. Telefon 094 764 638, 219854. (15462)

Vând casă în roșu, 260 mp, teren 620 mp, în Vlaicu, apă, canalizare, 52.000 DM. Telefon 093 249 716. (15185)

Vând casă în comuna ZĂRAND nr. 425, 3 camere, anexe, grădină, ocupabilă imediat. Telefon 520388, după ora 20. (15467)

Vând casă 4 camere + anexe, curte, grădină, încălzire proprie, Aradul Nou. Telefon 057 - 285958, 057 - 278908. (15417)

Vând casă, singur în curte, 38.000 DM, negociabil. Telefon 094 837 193, 259246 seara. (15504)

Vând casă cu gaz și grădină, în cartierul Cadaș. Telefon 214428 sau 274072. (15563)

Vând casă mare, 4 apartamente și grădină, str. Fântânii, nr. 20. Informații str. Faurilor, nr. 82/A. Telefon 274787. (15741)

Vând casă mare, situată pe colț, în Pârneava, teren 2600 mp sau numai teren 1500 mp. Telefon 251176. (15721)

Vând două case cu grădină în satul Julița, nr. 175. Telefon 057 - 237595. (15771)

Vând casă 4 camere, bucătărie, baie, spaiț, pivniță plus anexe, teren 27 arii, Pîncota, str. Calvariei nr. 44. Telefon 466040. (15704)

Vând casă, grădină, Bujac, zonă înaltă, str. Caisului, nr. 25, 27.000 DM. Telefon 273896; 274919. (15786)

Vând urgent casă în Felnac, nr. 440, central, 4 camere, pivniță, anexe gospodărești, preț 12.000 DM negociabil. Telefon 057 - 534119. (15791)

Vând casă 2 camere, central, ideal birouri. Telefon 257090, orele 16-19. (15790)

Vând casă 3 camere, bucătărie, baie, variante. Telefon 210882. (15796)

Vând urgent casă, anexe, Scărișoarei, 74-76, 38.000 DM negociabil. Telefon 094.785.899. (15806)

Vând casă cu toate utilitățile, în Pecica. Telefon 095.615.977. (15807)

Vând casă pe strada Fântânii, nr. 119, Gai. (15812)

Vând apartament la casă, 3 camere, bucătărie, baie, anexe, grădină mică, Intim, 40.000 DM negociabil. Telefon 223792, orele 8-13. (15815)

Vând casă cu grădină, localitatea Nădab, nr. 162. Telefon 262870. (2760606)

Vând casă Chișineu Criș, str. Cânepii, nr. 35; preț negociabil. Telefon 520240. (2760604)

Vând casă centru localitatea Sintea Mare, nr. 316. Telefon 520829. (2760608)

Vând urgent casă mare, anexe, teren 3000 mp, pe deal, renovată 1998. Șiria, str. I. Rusu Șirianu, nr. 171. Telefon 094.545.778. (15840)

Vând casă bună, Chișineu Criș, str. Cânepii, nr. 23 A. Telefon 521180. (2760611)

Vând casă Chișienu Criș. Telefon 094.959.057. (2760610)

VÂNZĂRI SPAȚII

Vând (închiriez) spații comerciale (producție) 2 magazine 28-30 mp, 1 hală 100 mp, toate în același loc. Telefon 092 621 961. (15548)

Vând gheretă Piața Miorița, apă, canalizare, aer condiționat, curent. Telefon 094 669 443. (15558)

Vând (închiriez) (schimb) spațiu comercial bine amenajat, 150 mp, zona Alfa, str. Clujului. Telefon 092.209.665. (15644)

Vând grajd cu anexe și teren suprafață 3.000 mp (curent forță, apă rețea, posibilități gaz) la 9 km de Arad. Telefon 094.873.210; 280808. (15624)

Vând spațiu comercial 20 mp, Calea Romanilor, preț negociabil. Telefon 222043; 094.547.297. (15641)

Vând gheretă cărămidă, Piața Pâncota. Telefon 512844, orele 8-12. (15743)

Vindem sau închiriem spații comerciale producție, depozit. Telefon 244803. (15838)

Vând urgent spațiu comercial sau producție, 540 mp, orele 8-15. Telefon 094.545.778. (15840)

VÂNZĂRI TERENURI

Vindem 2600 mp, TEREN cu CASĂ, în zona străzii Andrei Șaguna. Telefon 092.364.411. (15804)

Vând loc de casă, 2.000 mp, cu autorizație de construcție, str. Tribunul Corcheș nr. 5, cartier Gai (centură). Telefon 092 307 255. (13127)

Vând loc de casă în Miniș, 2.357 mp, curent, acces auto, central, terasat, preț la înțelegere. Telefon 095 623 679. (15562)

Vând teren intravilan, 1.500 mp, Arad, Grădina Poștei 305, preț 7 DM/ mp. Telefon 289546, 094 647 604. (15548)

Vând depozit nou de 105 mp, dotat cu rampă pentru TIR și teren intravilan aferent în suprafață de 720 mp, posibilități gaz, telefon, apă. Informații telefon 094.471.908. (15549)

Vând teren de construcții, Micălaca. Telefon 095.615.758. (15772)

Vând grădină intravilan Miniș. Informații telefon 230141. (15820)

VÂNZĂRI AUTO

Nu-ți mai fă griji, CAUCIUCURILE de care ai nevoie, sunt la mine, IEFTINE și BUNE, toate dimensiunile, cu garanție, aduse din GERMANIA. Telefon 259339; 094.706.321. (14617)

Vând Ford Mawrik Nissan II, 1995, 2 uși, negru, stare excepțională. Telefon 092.209.665. (15644)

Vând BMW 730 IA, an fabricație 95, preț 30.000 DM. Telefon 095 417 171. (f. 1420549)

Vând talon Dacia 1300, 1980, CIV, motor cutie viteză roți rezervor, piese schimb, 700 DM negociabil. Telefon 094.773.757. (15695)

Vând Opel Kadett cu factură de la Finanțe, 600 DM. Telefon 210366, 210910, 094 245 572. (15892)

Vând coasă rotativă mecanică, diferite mărimi, motocositoare și alte utilaje agricole. Telefon 095.434.753. (0363900)

Vând camion Roman 16256 de mare volum (100 mc), stare perfectă. Telefon 563057; 562419, Lipova. (15453)

Vând rulotă Felicia + CIV. Lipova, telefon 561618. (5172356)

Vând Dacia 1310, an 1996, preț 3.750 DM. Telefon 267426 sau 093 512 516. (15549)

Vând elevator auto, hidraulic, ridică 3 to. Vârfurile telefon 094 832 969. (0346113)

Vând rulotă turistică de Salonta. Telefon 212832 sau 095 520 477. (15567)

Vând camion Gazz Turbo Diesel, stare excepțională; Renault 18, an fabricație 1984, în stare bună. Telefon 094 787 549. (15559)

Vând combină de porumb știuleți cu depănușător și tocător. Telefon 094.121.442; 094.627.729. (15342)

Vând tractor U-650M, stare impecabilă, vizibil Gai, str. Izvor nr: 8, 6.000 DM, negociabil. Telefon 247408. (15566)

Vând Opel Vectra B Combi, motor 1,8; 16V, anul 1998, înmatriculată cu extra, clima, dublu, aerbag, geamuri electrice, ABS, preț 18.500 DM, negociabil. Telefon 094.291.600; 056/219869. (15640)

Vând MAN (cap-tractor) 360 CP, model I, preț foarte avantajos. Telefon 092.462.276. (15670)

Vând Renault 21 Nevada, an fabricație 1986, motor Diesel, stare bună. Telefon 095.596.619. (15672)

Vând urgent Dacia Papuc, 1994, 2800 DM. Telefon 236390; 092.469.562. (15694)

Vând 2 remorci ARO (REMO 1000), stare excepțională. Informații telefon 463517. (0363258)

Ocazie! Vând foarte ieftin ARO 320, stare foarte bună. Telefon 530043. (2760603)

Vând Opel Astra 1,7 TDI Combi, fabricație 1993, persoană fizică, preț 10.700 DM negociabil. Telefon 092.916.365. (15616)

Vând VW Passat 1,9 TDI Combi, fabricație 1994, persoană fizică, preț fix 14.300 DM. Telefon 092.344.865. (15616)

Vând Opel Kadet Diesel, 4 uși, 1986, stare excepțională, preț 5.500 DM negociabil. Telefon 094.541.230; 057 - 211804. (15417)

Vând Iveco 49.10, 1988, înscris, util 2,5 to, volum 16 mc, 10.500 DM. Telefon 094 557 948. (15553)

Vând ARO 244 cu remorcă înmatriculat cu CIV, preț negociabil (2000 DM). Informații Bîrsa. nr. 398. (15598)

Vând șinelar motor Brașov în (4) patru timpi, reparație capitală. Informații Covăsânț, nr. 176. (15555)

Vând Dacia 1300 din 1974, în stare funcționare. Telefon 520053. (15729)

Vând convenabil Renault 20 cu CIV, stare bună de funcționare. Informații I. Maniu, nr. 52. Telefon 094.282.005. (15748)

Vând Renault 21 înmatriculat, stare bună. Telefon 421241, Sebiș. (3039688)

Vând Renault 11 DTD Diesel, model '88, înmatriculat persoană fizică, consum 4,5 litri/100 km. Telefon 094.776.678; 420850. (3039689)

Vând motor VW Golf 1,6 Diesel stare perfectă, 700 DM negociabil. Telefon 276447. (15759)

Vând convenabil Audi 80 din '78. Informații telefon 250151. (15758)

Vând camion Saviem basculabil lateral, stare excepțională. Telefon 512820. (2760406)

Vând Ford Sierra 2,3 D, 1987, stare foarte bună. Telefon 092.301.782. (2760405)

Vând Mercedes 250 Diesel, an fabricație 1992, persoană fizică, stare impecabilă. Telefon 094.616.315. (14994)

Vând Ford Escort 1,3 benzină, an 1988, 4 uși gri metalizat, înmatriculat persoană fizică VT 2000, stare foarte bună, 6.300 DM negociabil. Telefon 255946. (15808)

Vând tarctor U 650, stare foarte bună, neînmatriculat. Sântana, str. V. Alecsandri, nr. 6. (0363257)

Vând betonieră cu motor, stare foarte bună. Telefon 263365; 094.777.081. (15826)

Vând Opel Astra 3 ani, Euro 3, 42.000 km, 1600 cmc și Ford Sierra 1800 cmc Turbo Diesel, 8 ani, 109.000 km. Telefon 280173. (15834)

Vând camion Saviem cu CIV și camion SRD înmatriculate, perfectă stare de funcționare. Telefon 420540. (3039690)

Vând combină Claas, preț negociabil. Informații localitatea Șepreuș, nr. 336. Telefon 532607. (3038621)

VÂNZĂRI ELECTRO

Vindem VITRINE FRIG, CAMERE FRIG, DULAPURI FRIG. Telefon 281384, orele 8-18. (14765)

Vând TV color video, mașină spălat, monitor 14-17" imprimantă și congelator. Telefon 266414. (15816)

OCAZIE! Puteți economisi bani și timp cumpărând frigorifice (FRIGIDERE, CONGELATOARE, COMBINE, LĂZI), ieftine și de calitate germană cu garanție. Telefon 259339; 094.706.321. (14617)

Vând FRIGIDER, TELEVIZOR color, mașină spălat. Telefon 275277. (15703)

STOP!!! STOP!!! Reduceri de preț până la 50%, la MAȘINILE de SPĂLAT AUTOMATE din GERMANIA. Sunați NON STOP, telefon 094.706.321; 259339. (14617)

Vând ieftin VIDEOURI cu telecomandă, import occident. Telefon 259339; 094.706.321. (14617)

ATENȚIE!!! Sub prețul pieții, vindem TELEVIZOARE COLOR, import GERMANIA, cu facilități aferente. Merită văzute și cumpărate! Telefon 259339; 094.706.321. (14617)

Vând TV color, en gros, en detail, prețuri de la 900.000 lei, garanție. Telefon 289456; 092.239.242.

Vând COMPUTER 486 complet, pe arhitectură Scazi, execelent, prețuri mici. Telefon 280260. (15486)

Vindem diferite televizoare color, stereo, prețuri convenabile. Telefon 280260. (15486)

Ocazie unică! Vindem FRIGIDER cu CONGELATOR LG Electronic, nou, sigilat, cu dozator pentru apă rece; CONGELATOR 150 lt, FRIGIDER 376 lt, prețuri foarte convenabile. Telefon 280260. (15591)

Vând TV color stereo, teletext, 1.350.000 lei; garanție 6 luni. Telefon 212005, orele 9-17. (15746)

Vând TV color, bandă largă, 1.300.000 lei, garanție 6 luni. Telefon 244904, orele 9-17. (15746)

Vând CÂNTARE ELECTRONICE; CASE MARCAT FISCALE, omologate. Telefon 272727; 281188. (f. 1420588)

Vând mașină spălat automată, televizor color cu garanție. Telefon 284604. (15164)

Vând calculatoare imprimante, xeroxuri. Telefon 247182; 092.685.807. (15076)

Vând TV color modele diferite, cu garanție. Telefon 219365. (15728)

Vând televizoare color 51 - 71 cm, teletext, telecomandă; negociabil. Telefon 264004. (15740)

Vând monitoare 17", garanție, preț 100 USD/buc, computer K6/300, 16 Mb, RAM, monitor 14", HDD 850, sunet, preț 550 DM. Telefon 092.353.498; 252983. (14858)

Vând Nokia 5110, 200 DM; Ericson 788, 180 DM; A1018, 120 DM; 688, 130 DM. Telefon 095 786 732. (15564)

Vând frigider Aric, nou (mic) 2.000.000 lei și video Philips, nou, 300 DM și televizor LG, 200 DM. Telefon 250341. (15647)

Vând mașini spălat automate, combine frigorifice, congelatoare, garanție, prețuri avantajoase. Telefon 251392. (15651)

Vând ieftin INSTALAȚII de SATELIT analogice și digitale. Telefon Arad 237471; Ineu 511485. (13947)

Vând frigider, congelator, ladă frig, combină frig, mașină spălat automat, TV color. Telefon 220926. (15557)

Vând ieftin ladă frigorifică cu perdea de aer. Telefon 095.421.953. (15722)

Vând PC K6, HDD 86B, 64 MBR RAM modern, accelerator 3 D, cameră video WEB, imprimantă color, scaner, toate noi. Telefon 094.243.125. (15876)

Vând vitrină frigorifică orizontală 2 m lungime, preț 1200 DM. Telefon 288583 sau 219292. (15757)

Vând ieftin TV color mic, amplificator, turn Hi-Fi, boxe. Telefon 276275. (15793)

VÂNZĂRI DIVERSE

Vând ȚIGLĂ Marsilia portugheză, fabricată Sighișoara, 4600 lei/buc.; ȚIGLĂ JGHEAB 3600 lei/buc; CĂRĂMIDĂ EFICIENTĂ 300/250/150-6750 lei/buc.; TERASIT, MOZAIC, PRAF MARMORĂ 800 lei/kg.; DEȘEURI MARMORĂ. Informații localitatea Mâsca nr. 33. Telefon 531498; 094.561.854. (15632)

Vând rochie mireasă, mărimea 46, deosebită. Telefon 219748. (15901)

Vând cască coafor, cărucior transport, scaun frizer, canapea pentru masaj. Telefon 092.939.122. (15803)

Vând FIER BETON diametru 6,8,10,12 - 7.100 lei/kg. Telefon 531498; 094.561.854. (15632)

Vând colțar negru, din imitație piele (5 m); combină frigorifică Goldstar, dormitor, 2 covoare dimensiuni mari, prețuri convenabile. Telefon 277220. (15652)

Vând mobilier modern nou, bucătării de la 4.000.000 lei, biblioteci de la 6.000.000 lei; dormitoare de la 7.000.000 lei, etc. Telefon 256769, 092 239 242.

Vând acte „casă schimb valutar" activitate întreruptă temporar. Telefon 094 661 161. (12802)

Vând MOBILĂ, second hand, Germania. Telefon 095 417 171. (f. 1420549)

Vând PLASĂ GARD ZINCATĂ, toate dimensiunile; TABLĂ ZINCATĂ 0,4; SÂRMĂ NEAGRĂ și ZINCATĂ, PLASĂ RABITZ și CUIE CONSTRUCȚII, str. Vrabiei nr. 4. Telefon 289997. (14750)

Vând bolțari beton 4 modele, bolțari de zgură 2 modele, pavele, borduri. etc. Telefon 095.634.885. (14563)

Vând BOLȚARI beton și zgură, prețuri avantajoase. Telefon 095.418.089. (15119)

Ocazie unică! Vând ieftin CĂȚEI ROTTWEILER, părinți campioni. Telefon 092.721.469. (15722)

Vând mobilă de zi, masă, 4 scaune, 2 fotolii. Telefon 092.275.276. (15586)

Vând EUROBOLȚARI termoizolanți cu certificat calitate 300x250x200 la 5.000 lei/buc; 1mc-350.000 lei. Telefon 281491; 092.381.750. (15674)

Vând LEMNE FOC, NISIP, BALAST, la domiciliu. Telefon 214010. (15496)

Vând BCA, ciment, var, țiglă, sub prețul pieței. Telefon 094.524.456; 054-211807. (f.1420705)

Vând termoteci gaz, instant baie, convectoare, calorifere, ofer 1 an garanție. Telefon 274876. (15514)

Vând scule vulcanizare: compresor 100 lt, mașină echilibrat, presă vulcanizare, mașină descălțat anvelope. Telefon 092 621 961. (15548)

PUI DE ȘIRIA! Vindem populației, în limita stocului, la ferma din Șiria, sâmbătă, 24 iunie 2000, orele 8-15, PUI VII DE CARNE de cca 800 gr. (15575)

Vând ieftin vacă lapte 16 lt/zi, 8.000.000 lei. Telefon 267313. (15571)

(Continuare în pagina 15)

(Urmare din pagina 14)

Vând LEMNE FOC, NISIP, BALAST, la domiciliu. Telefon 277027. (15154)

Vând set mobilier cameră de zi, stare foarte bună. Telefon 092.315.655. (15601)

Vând 10 familii albine Dadant. Relații telefon 223920, Bârzava nr. 434. (15568)

Vând familii de albine, roi, pavilion apicol. Telefon 257667; 094.917.920. (15610)

Vând motor tractor 45 CP, făină soia, 5200 lei/kg. Telefon 531218. (15657)

Vând geamuri, uși din demolări, făcute la comandă de 4 ani. Telefon 241937. (15663)

Vând căsuță din lemn, agrement. Telefon 222322; 094.787.497. (15702)

Vând televizoare; mașini cusut; biciclete; cărucior hidraulic; scaune import; combine muzicale; genți aluminiu mașini; cauciucuri 17,5. Telefon 279582. (11790)

Vindem ROLETE plastic, import, 250.000 lei/mp și ROLETE TEI, 450.000 lei/mp. Oradea, telefon 059-460315; 095.827.725. (14598)

Vând rochie mireasă, model deosebit, cu trenă, stare excepțională. Telefon 057 - 211804; 094.541.230. (15417)

Vând parchet 11 mp, folosit, stare excepțională, preț 500.000 lei. Telefon 057 - 211804; 094.541.230. (15417)

Vând bibliotecă Cupola Numberg, servantă, mașină spălat Alba Lux 12. Telefon 233483, 241772. (15503)

Vând ieftin țiglă mare. Informații telefon 092.575.080. (15535)

Vând urgent dozator bere, german, preț 600 DM. Telefon 094.873.210, 262503. (15624)

Vând frigider Arctic 240 litri, stare bună; covor persan nou. Telefon 255103; 095.255.654. (15740)

Vând mânză de 3 ani. Informații telefon 531404. (4932336)

Vând mobilă: masă + 4 scaune tapițate - 800.000 lei; canapea - 300.000 lei; bibliotecă 300.000 lei. Telefon 245806. (15762)

Vând dozator suc 5 capete. Telefon 512844, orele 8-12. (15743)

Vând scaune metalice cu tapițerie mușama, pentru cofetării, baruri; preț 250.000 lei/bucata. Telefon 092.571.348. (15749)

Vând haine la kg, 15.000 lei/kg, baxuri sigilate. Telefon 092.257.348. (15749)

Vând: timbre filatelice românești și Austria; mașină gătit electrică; mașini tricotat; fotoliu imperial. Telefon 285514. (15716)

Vând parchet fag, stejar, 150.000 lei/mp. Telefon 263222. (15730)

Vând saxofon „Guban" stare perfectă, preț 1.500.000 lei. Telefon 094.774.509. (15731)

Vând PUI VII de CARNE rasa Broiler pe lângă Mănăstirea Gai, pe partea stângă, în continuarea străzii I. Creangă, peste 1 kg, zilnic între orele 9-19. Telefon 280720; 092.585.947. (15794)

Vând garsonieră hol stare foarte bună, congelator 5 sertare, circular trifazic. Telefon 223636. (15801)

Vând haine second - hand, la sac, str. Mețianu, nr. 10. Telefon 282305. (15802)

Vând Unitate Stomatologică în perfectă stare de funcționare. Telefon 219479. (15809)

Vindem dale marmoră, var pastă, mozaic nisip. Telefon 244803. (15838)

CUMPĂRĂRI TERENURI, IMOBILIARE

Cumpăr apartament 2 camere, Podgoria, T. Vladimirescu, ofer 18 - 19.000 DM. Telefon 256820; 236409. (15781)

CUMPĂRĂRI AUTO

Cumpăr Dacia 1310, an fabricație 1995-1999. Telefon 267426. (15711)

Cumpăr cauciucuri 900,1000, 1100, motor Saviem Turbo, pinioane 14/29, cutie viteză RABA cu gheven. Telefon 288286. (15472)

CUMPĂRĂRI DIVERSE

Cumpăr acțiuni TRICOTAJE INEU. Telefon 095 615 555. (15505)

Cumpăr acțiuni Astoria, Feroneria, BAT, Remat, Apromat, SIF Banat Crișana. Telefon 095 258 654. (15499)

Cumpăr hârtiuțe, puzzle, jucării din ouă KINDER - surprize. Telefon 253825. (15577)

Cumpăr dulap 2-3 uși, stare bună. Telefon 095.783.797. (15477)

Cumpăr bani vechi numai bancnote, românești, din perioada 1890 - 1950. Telefon 092.939.434. (15787)

Cumpăr garaj cărămidă lângă Școala Generală 5, ofer 4.000 DM. Telefon 094.630.895. (15835)

CERERI ȘI OFERTE DE SERVICII

„ADIA IMPEX" ARAD, str. Ștefan cel Mare, bloc 5, telefon 288768, angajează SUPERVISER (bărbat), studii superioare experiență în domeniu minim 2 ani, CV se primesc până la 30 IUNIE 2000. /(15728)

Angajăm TÂMPLARI calificați cu vechime pentru mobilă din PAL-montaj, finisare. Telefon 278833. (15550)

Angajez FEMEI pentru FELIAT PÂINE. Informații telefon 094 592 017. (15546)

Angajez 5 BRUTARI cu experiență, condiții de salarizare avantajoase. Telefon 094 592 017. (15546)

FIRMĂ DE DISTRIBUȚIE angajăm FACTURISTĂ-MAGAZIONER(Ă), studii medii, maxim 30 ani, cunoștințe operare PC. Telefon 094 787 549. (15560)

CALZATURIFICIO FULVIA angajează MAȘINISTE confecții încălțăminte. Informații sediul firmei, Complex RUSCO, Aradul Nou. (15561)

SC „CARIN" SA angajează INGINER TEXTILIST (filator) pentru activitatea de CTC. Relații suplimentare la telefon 270033; 270034. (15679)

Societatea „MANIVA" angajează CONFECȚIONERE cu experiență; AJUTOR șef de secție și MECANIC, vârsta 20-35 ani, oferă tichete de masă. Telefon 256935. (15692)

SOCIETATE COMERCIALĂ angajează CONFECȚIONERE cu experiență. Oferim tichete masă. Telefon 279148. (15508)

Societate comercială de distribuție, angajează SUPERVIZER cu experiență; salariu atractiv. Telefon 092.348.812. (15728)

ANGAJEZ TINICHIGIU AUTO și ELECTRICIAN AUTO 50%. Str. Prunului, nr. 36. (15683)

SOCIETATE COMERCIALĂ cu profil alimentar, angajează VÂNZĂTOARE. Telefon 095.602.072. (15681)

„FEMINA FASHION" Vladimirescu, str. Gării, nr. 59, angajează urgent CONFECȚIONERE și MECANIC. Telefon 095.600.657. (15750)

Se caută urgent pentru ITALIA, fete cu o prezentare frumoasă, pentru a dansa, cu contract de lucru; să cunoască măcar limba italiană. Telefon 039.482.217; 253805. (15756)

ANGAJĂM VOPSITORI și ȘLEFUITORI fibră sticlă. Telefon 213430; 213420. (15764)

SC „MIG" SRL angajează MUNCITORI NECALIFICAȚI. Telefon 256189. (15779)

ANGAJEZ CONFECȚIONERI coroane și jerbe. Telefon 210587. (15783)

ANGAJEZ ZIDARI, DULGHERI, str. Orient, nr. 64, Grădiște; dimineața. (15789)

„VEGETUS" angajează SECRETARĂ cunoscătoare limba SÂRBO - CROATĂ. Telefon 254810. (15798)

„TOLEDO" angajează CONFECȚIONERE textile, mașiniste. Telefon 275375. (15813)

„ANCOR CONFEX" angajează 50 CONFECȚIONERE textile calificate, 1 tehnolog, 2 maiștri, mecanic pentru mașini de cusut liniare și triplok. Salarizare avantajoasă. Telefon 256585. (15837)

Angajăm OSPĂTARE, DANSATOARE cu aspect fizic plăcut, experiență. Telefon 270027. (15829)

Angajăm BARMANE, OSPĂTARE cu carte de muncă, sâmbătă, ora 10, fostul „COCOȘ DE AUR". Telefon 270422. (15827)

ȘOFER B, C, D, E, îmi ofer serviciile. Telefon 095.598.330. (15832)

SOCIETATE COMERCIALĂ angajează un muncitor în domeniul auto. Telefon 057 - 274461. (15844)

ANGAJĂM VÂNZĂTOARE la gheretă în Micălaca. Telefon 094.552.213. (15845)

ANGAJĂM femeie de serviciu și OSPĂTARE calificate. Telefon 237739. (15846)

ALIMENTARA, angajează VÂNZĂTOARE, condiții avantajoase. Informații vineri, ora 10, Calea Timișorii, nr. 49, Alimentara „VIMONA". (15864)

FIRMĂ STRĂINĂ angajează personal, vârsta minimă 27 ani, studii superioare. Telefon 092.834.426. (15881)

LUXTEN LIGHTING SA caută INSTALATORI pentru montarea contoarelor de apă AEM. Telefon 255274. (15885)

PRESTĂRI SERVICII

PROFESIONIST, execut CONSTRUCȚII din fundație - acoperiș. Fără alcool! Telefon 274767. (15810)

DIVERSE

Vindecătorul ALEXIL (Regina Magiei, ANA MATEI) oferă PREVIZIUNI tarot. Consultații distanță 056/130236; 092.200147; 094.528.876. (15605)

Societatea Agricolă „Timpuri Noi" Pecica, nr. 69 - 71, jud. Arad, vinde la licitație, în fiecare vineri, ora 10, începând cu data de 23.06.2000: clădiri, utilaje, animale. (15751)

SC „RAINBOW" SRL Arad, solicită acord de mediu pentru amenajare Cafe Bar, în Arad, str. Unirii, nr. 2. Contestațiile se pot depune la Agenția de Protecția Mediului Arad, Bd. Dragalina, nr. 16. (15814)

Citiți „BULETINUL DE ARAD". Costă doar 3.400 lei. MERITĂ! (15847)

Grupul de Asigurări Român „GRUP AS" cu sediul în Arad, Piața Veche, nr. 19, solicită autorizație de mediu pentru activitatea de asigurări, aceeași adresă. Contestațiile se pot depune la Agenția de Protecția Mediului Arad, Bd. Dragalina, nr. 16. (15841)

SCHIMBURI

Schimb (vând) apartament 3 camere, Micălaca, cu 2-3 camere, parter. Telefon 219748. (15902)

ÎNCHIRIERI

Caut să închiriez apartament sau casă central, pentru birouri. Telefon 094.799.979. (15709)

Ofer spre închiriere apartament (ne)mobilat. Telefon 210255. (15484)

Caut să închiriez garsonieră sau apartament (ne)mobilat. Telefon 210555. (15484)

Ofer spre închiriere HALĂ PRODUCȚIE, 300 mp, cu pod RULANT și DEPOZIT carburanți. Telefon 250692; 412119. (15449)

Ofer spre închiriere spațiu comercial 80-100 mp, acces TIR. Telefon 251117. (15584)

Închiriez apartament central (cu ușă la stradă), (3 camere + dependințe + garaj), pentru birou notarial, cabinet medical, birouri, farmacie sau locuință, pentru străini. Telefon 286333. (15607)

Închiriez spațiu 230 mp, bl. 246, sc. B, 2.000 DM/ lună. Telefon 279629, luni-vineri, orele 6-16. (15260)

Ofer spre închiriere spațiu 216 mp, bun producție, posibilitate extindere în incintă teren neconstruit. Telefon 219608, orele 16-22; telefon 276566, orele 8-17. (15465)

Închiriez (vând) garsonieră ne(mobilată), str. Lacului L2. Telefon 236325. (15556)

Ofer spre închiriere apartamente una - două camere mobilate, central. Telefon 252860. (15735)

Ofer spre închiriere spațiu comercial în Piața Agroalimentară Lipova. Telefon 092.499.975. (2760159)

Doresc să închiriez apartament 2 camere, foarte curat, ultracentral, mobilat occidental. Telefon 270872. (15698)

Închiriez (vând) apartament ultracentral, 2 camere, etaj II, vedere Bulevard, 300 DM. Telefon 254928. (15693)

Închiriez apartament 2 camere, nemobilat, zona Podgoria, pe termen lung. Telefon 534133. (15776)

Închiriez apartament mobilat, 3 camere decomandate. Telefon 247337. (15825)

Închiriez apartament 2 camere, nemobilat, zona 500. Telefon 288003; 094.555.450. (15869)

Ofer spre închiriere spațiu comercial, vad deosebit, Micălaca. Telefon 266585. (15878)

PIERDERI

Pierdut autorizație taxi, nr. 255764, seria B1 0127287, eliberată de Consiliul Județean Arad, pe numele Ianoș Mihai. O declar nulă. (15720)

Pierdut asigurare auto nr. 2240167/29.12/1999, eliberată de ASTRA Arad - Filiala Ineu, pe numele Paciu Emil. O declar nulă. (2760404)

Pierdut legitimație de serviciu eliberată de CEC Arad, pe numele Nițu Călin. O declar nulă. (15828)

Pierdut carnet de sănătate pe numele Rotariu Iulia, eliberat de Dispensarul Horia. Îl declar nul. (15831)

✝ DECESE ✝

Cu adâncă durere anunțăm încetarea din viață a celei ce a fost văduva
HODREA ANA,
mamă, soacră și bunică. Înmormântarea va avea loc azi, 22 iunie 2000, în localitatea Vânători. Familiile îndoliate TOLAN și HODREA.

Cu profundă durere în suflet, anunțăm încetarea din viață, după o lungă și grea suferință, a celui care a fost soț, tată, bunic, frate
ORBAN RUDOLF - BELA,
69 ani. Înmormântarea are loc astăzi, 22 iunie 2000, ora 16, la Cimitirul din Sânicolau Mic. Familia îndoliată.

A plecat dintre noi,
DORU IOVANOV.
Corpul neînsuflețit este depus la Capela Cimitirului POMENIREA. Înhumarea va avea loc vineri, 23 iunie 2000. Familia îndurerată Tomșa.

✝ SERVICII FUNERARE ✝

NON STOP (la orice oră)
„RO-STYL COMPANY"
Firma noastră este PRODUCĂTOARE DE SICRIE, cu magazin în: ARAD, str. M. Eminescu nr. 4 (vizavi Cinema MUREȘUL), telefon 057-211929, 094.537.715. EFECTUĂM SERVICII: spălat, îmbrăcat, îmbălsămat și transport cu personal calificat. ASIGURĂM MINIM: 8 modele de SICRIE din LEMN MASIV (nu din PAL sau furnir); SICRIE CU MÂNERE și ȘURUB (nu se bat cuie), SICRIE LUX, 5 modele LENJERIE DECES (respete), LENJERIE DE LUX, cruci lemn și metal. ACCESORII: catafalc, steag, prosoape, etc. INTERMEDIEM: fanfară, colaci, colivă, etc. FIIND PRODUCĂTORI, AVEȚI AVANTAJUL UNOR PREȚURI MINIME și POSIBILITATEA DE A PLĂTI ÎN RATE. Ofertă: sicriu stejar (cruce, respete) - 1.000.000 lei.
ANGAJĂM PERSONAL.
(c.)

SC „NOSFERATUM" SRL,
ARAD, str. Ghiba Birta nr. 26, telefon 270437; Non stop 094.554.874, NĂDLAC, str. 1 Decembrie, nr. 4, telefon 092.922.337.
NON - STOP
SERVICII FUNERARE COMPLETE.
SICRIE, RESPETE, CRUCI (prețuri de producător). ACCESORII: prosoape, batiste, panglică neagră, baticuri, mânere, lumânări, catafalc, sfeșnice, steag de doliu. SERVICII: capelă, spălat, îmbălsămat, îmbrăcat, transport intern și internațional. Asigurăm colaci, colivă, coroane, jerbe, fotografii profesionale, fanfară, organizăm pomeni. OFERTA BRAD: sicriu brad, respete, cruce - 900.000 lei. Transportul sicriului la domiciliu este gratuit!!!
(c. 44)

✝ CONDOLEANȚE ✝

Un ultim omagiu colocatarei noastre
PUȘCAȘ VALERIA,
plecată prea timpuriu dintre noi. Dumnezeu s-o odihnească! Sincere condoleanțe familiei îndoliate! Asociația de Proprietari, bloc 58, sc. B. (15850)

Suntem alături de colegul nostru ROMAN SIMION în marea durere pricinuită de despărțirea fulgerătoare de socrul său. Personalul Unității Militare - ȘEPREUȘ. (2760605)

Comanda IPJ Arad și colegii sunt alături de colegul lor, dl. mr. Bîșcă Gheorghe în greaua durere pricinuită de decesul tatălui său și transmite condoleanțe familiei îndoliate.

Cuvintele nu pot exprima durerea pe care o simțim la dispariția nedreaptă a finei și verișoarei noastre dragi,
DALINA ROZ,
căsătorită BOLOS, lăsând în urmă un pui drag abia venit pe lume, părinți și o familie în veci nemângâiată. Suntem alături de voi, dragii noștri Carolina și Florin în aceste clipe grele. Veșnică amintire pentru un suflet blând. Îndurerați: Nașii Elena și Cornel Codreanu, Mihaiela și Gelu cu familiile, verișorii familia Iovescu Vasile și Maria, Mariana Luciu. (15887)

Colectivul Școlii Generale nr. 2 este alături de colega lor CORNELIA BÎȘCĂ în marea durere pricinuită de trecerea în neființă a tatălui socru. Sincere condoleanțe! (15890)

Profund îndurerați suntem alături de colegii Roz Carolina și Jaca Florin, cumplit încercați de greaua pierdere a fiicei lor iubite,
DALIA.
Sincere condoleanțe! Colectivul Școlii Mândruloc. (15904)

✝ COMEMORĂRI ✝

A trecut un an de dureri, lacrimi de când scumpul nostru soț, tată, socru
CREȚ TEODOR
(Secaș), ne-a părăsit. Soția Rozalia, fiicele Voichița, Rodica, ginerele Romică. (15795)

● PRODUCE ȘI MONTEAZĂ UȘI ȘI FERESTRE DIN PVC
ARMAT CU PROFILE TROCAL GERMANIA
● PRODUCE ȘI VINDE GEAM TERMOPAN
☛ LUCRU NEMȚESC

SATLINE

SALON DE EXPOZIȚIE:
ARAD, PIAȚA MIHAI VITEAZU
BL. M 7, PARTER
TEL./FAX. 057/25 14 61; 094 50 72 11

S.C. ECLIPSA S.R.L.

PIESE AUTO

CALEA AUREL VLAICU BL. Z 27-PARTER
TEL.: 057/272144; MOBIL 092/428342
ARAD-ROMANIA

■ comercializează **piese auto** IMPORT ITALIA
■ părți direcție, suspensie, garnituri, cap planetară, injectoare, bujii etc. accesorii, uleiuri, pentru toată gama autoturismelor de producție vestică.
■ o gamă largă de amortizoare din stoc la cele mai mici prețuri.

(5172110)

Un telefon ... OK! La un preț ...OK!

oferta CONNEX valabilă până la 2 iulie
50% reducere la abonament în primele 2 luni pentru abonamentele cu minute incluse
Prima lună fără abonament pentru celelalte tipuri de abonamente

ALCATEL DUAL BAND
799.000 lei

Mag. ELECTRONICA (fostul Căminul)
Tel.: 092 976769 Tel.: 093 511355

Media Set

dealer autorizat CONNEX

BURSA DE COMPUTERE

VINDE SISTEME 486, cu monitor color
Cu numai 1.749.000 lei
- Diferite configurații de Pentium, la prețuri accesibile!
- imprimante Lexmarc, noi, - 1.600.000 lei !!!
- imprimante laser, second hand
- monitoare 14", 15" și Microtouch

VINDEM EN-GROS unități centrale 486 - 615.000 lei/buc.
Prețurile sunt inclusiv TVA, asigurăm garanție și service.
TELEFON 275.420.

(5550514)

ANGAJĂRI

Firma Farmland S.R.L. Sibiu angajează ing. topograf

pentru măsurători terenuri agricole pe raza loc. Arad și Timișoara.
Condiții:
– vechime 3 ani
– posesor auto
Curriculum Vitae se va transmite pe **Fax: 069/42 75 61.**

S.C. AGROINDUSTRIALĂ HORIA S.A.

Angajează Firmă de Consultanță

prin licitație, pentru întocmirea rapoartelor de evaluare a societății, în vederea privatizării. Licitația va avea loc în data de 30 iunie 2000.
Adresa: **Horia - telefon/fax 532061.**

Consiliul de administrație

(5550512)

EMOL

WIENERBERGER
SISTEME DE ZIDARIE - POROTHERM

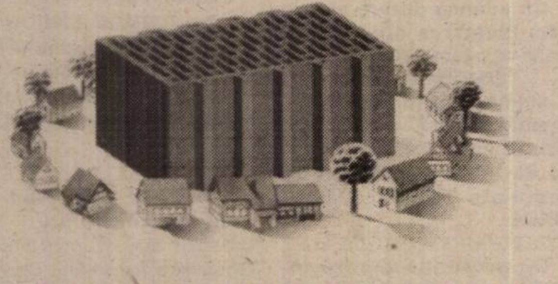

PREȚ PROMOȚIONAL
TEL: 057 - 280179 / 280233

S.C. AMIX S.R.L.

Produce și vinde la preț de producător **furaje combinate și concentrate** pentru toate categoriile de animale și păsări.
▼ **Cumpără cereale**, soia, floarea soarelui etc.
▼ Oferim produsele la schimb de cereale și pe cupoane agricole!

Str. Mucius Scaevola, nr. 9-11 (Zona Boul Roșu)
Tel/Fax: 0040-57-280667.

(5172104)

HALĂ DE ÎNCHIRIAT

Oferim spre închiriere sau vânzare o HALĂ în suprafață totală de 4.000 m2 (pe două nivele), pretabilă la activități de producție sau depozitare, dotată cu toate utilitățile - curent, apă, încălzire, telefon, rampe de descărcare auto și CFR, lift etc, situată în ARAD, zonă comercială.

INFORMAȚII LA TEL. 092 275278.

(128687)

S.C. „AUTOMOBILE DACIA PITEȘTI"

numai prin

S.C. „AUTOSERVICE CÂMPUL LINIȘTII" S.R.L.

Arad, str. Câmpul Liniștii, nr. 1 (Vizavi de Vama de interior Arad)

Vinde toate tipurile de DACIA

● **Executăm garanții la autoturismele Dacia vândute de orice dealer din țară**
● **Montăm suprastructuri 1304 - 1307**
● **Montăm sisteme de alarmă și radiocasetofon**
● **Închidere centralizată**

IMPORTANT **Taxa de drumuri, respectiv 5 %, nu se mai include în prețul autoturismului**

Angajăm: ● MECANIC AUTO cu experiență în domeniul geometriei auto
● VOPSITOR AUTO

TELEFON: 212959; 212995; 092 - 826559.

(1287667)

PENTRU DUMNEAVOASTRĂ

UN NOU ȘI AVANTAJOS

SISTEM DE RATE FĂRĂ AVANS PÂNĂ LA 36 LUNI

NOU! la CORAURA

DE LA 1.000.000 LA 30.000.000 PUTEȚI CUMPĂRA *ORICE PRODUS*
COMERCIALIZAT DE CORAURA

IMPORTANT
ACORDĂM CREDITE PENTRU **CUMPĂRĂRI DE MARFĂ:**
LA PERSOANE FIZICE CÂT ȘI LA SOCIETĂȚI
LA NOI PUTEȚI SUPLIMENTA CREDITUL **ȘI** PE PARCURSUL RATELOR.

CORAURA

- ■ Aparate aer condiționat ARISTON
- ■ Biciclete pentru copii și adulți
- ■ Folie pentru solar 10 și 4 m lățime
- ■ Incubatoare 100 și 60 ouă
- ■ Plasă geam import pentru țânțari
- ■ Plasă rabitz, plasă gard diferite mărimi
- ■ Cuie construcții, scoabe, sârmă zincată, electrozi
- ■ Sobe de gătit cismă și tip menaj
- ■ Motoare electrice, pompe apă, hidrofoare
- ■ Betoniere, motocultor, motocositoare
- ■ Scări duble din lemn și aluminiu
- ■ Cabluri, conductori și aparataj electric
- ■ Scule și unelte agricole
- ■ Gresie, faianță, adezivi și obiecte sanitare
- ■ Vopsele lavabile de interior și exterior
- ■ Vopsele de ulei, diluanți, lacuri, pigmenți de zugrăvit
- ■ Pânze abrazive și discuri
- ■ Acumulatori auto și butelii
- ■ Sfoară tapițerie și arcuri
- ■ Pânze fierăstrău circular, aparat sudură, pompe zugrav
- ■ Televizoare color
- ■ Frigidere, congelatoare, combine și lăzi frigorifice
- ■ Aragaze și hote
- ■ Boilere, cazane pentru baie
- ■ Aspiratoare

(4873577)

ASIGURĂM TRANSPORT GRATUIT!

ARAD, B-DUL REVOLUȚIEI, BL. 10	ARAD, MICĂLACA, BL. 602	LIPOVA,
VIS-A-VIS DE BANK POST	PIAȚA SOARELUI	LÂNGĂ PIAȚĂ
TEL. 270.525, 270.424	TEL. 259.884, 259.373, 259.721	TEL. 561.804

BANCA ROMANA PENTRU DEZVOLTARE
BRD
Vă oferă azi cardul MAESTRO
card destinat plății salariilor, acceptat în țară și străinătate, cu posibilitatea obținerii unui credit de până la 70% din salariul net

ADEVĂRUL
COTIDIAN INDEPENDENT ARAD
Anul XII, nr. 3034
Vineri, 23 iunie 2000 ● 20 pagini ● 2500 lei ● e-mail: adevarul@arad.ro
BRAT Publicație auditată în semestrul II 1999
Tiraj mediu zilnic vândut: 34.958

WEST BANK
B-dul Revoluției nr. 88, 2900 ARAD
AGENT WESTERN UNION MONEY TRANSFER
Cel mai rapid mod de a primi bani din întreaga lume!

Datorită unor negociatori slabi,

PDSR-UL ȘI ApR-UL AU RĂMAS PE DINAFARĂ LA ÎMPĂRȚIREA FUNCȚIILOR!

Așadar, ceea ce puțini credeau că se va întâmpla s-a întâmplat: deși au câștigat detașat alegerile, PDSR-ul și ApR-ul nu au reușit să obțină niciunul din cele 5 posturi puse în joc - **președinția și vicepreședinția Consiliului Județean și cele două posturi de viceprimar de la Primăria Aradului.**

Cum se știe, marți, după o ședință maraton favoritul numărul 1, Avram Crăciun, președintele PDSR-ului a pierdut la mustață mult râvnita președinție a Consiliului Județean în favoarea unui candidat-surpriză: fostul director al Regiei de drumuri municipale, Caius Parpală. Nu știu ce s-a petrecut înainte de această ședință, în oraș vorbindu-se despre tot felul de alianțe care se făceau și se desfăceau mai în fiecare oră, dar, care, în general, dădeau PDSR-ul aproape sigur câștigător, dar este cert că acesta și-a greșit socotelile, el văzându-se prea devreme biruitor.

Aceasta ar fi o primă cauză a eșecului suferit pe toată linia de PDSR și ApR: **supraestimarea votului obținut, conducerile ambelor partide ignorând un lucru elementar: că alegerile nu s-au încheiat la 4 iunie, ele încheindu-se de fapt, abia după alegerea organelor de conducere de la nivel de județ și de la Primăria Aradului, deci, alaltăieri.** Socotindu-se deja cu sacii în căruță cele două partide au acordat prea puțină atenție sistemului de alianțe, jocului din culise, trasului sforilor, ca să spunem pe românește.

Și aici ajungem la **cea de a doua cauză a umilinței la care a fost supus PDSR-ul și ApR-ul: lipsa unor politicieni adevărați, a unor negociatori de forță în rândurile pedeseriștilor și aperiștilor, spre deosebire de adversarii lor - PNL, CDR și PD - care s-au dovedit net superiori la aceste capitole. Pentru că alegerile se câștigă nu de către cei care au ieșit mai bine la vot, ci de către cei care știu mai bine să negocieze după, sau mai pe șleau, să tragă sforile.**

MIRCEA DORGOȘAN

(Continuare în pagina 5)

CUM DE-AȚI REUȘIT SĂ PIERDEȚI?

Pentru informarea corectă a cititorilor noștri privind eșecul coaliției PDSR-ApR-PRM-PUNR în legătură cu alegerea structurilor de conducere în Consiliul Județean și cel Municipal, i-am contactat pe doi dintre liderii acestor formațiuni politice și am realizat interviurile de mai jos. Evident, întrebarea fundamentală a fost: **Cum de-ați reușit să pierdeți?**

LA ARAD AU PIERDUT ALEGĂTORII

AVRAM CRĂCIUN,
președintele PDSR Arad

– D-le președinte, PDSR a câștigat Primăria Aradului și un număr important de consilieri, dar a pierdut Consiliul Județean și cel Municipal. Cum a fost posibil?

– Încă de la început, trebuie să clarificăm un lucru: la Arad n-a pierdut PDSR-ul, ci au pierdut alegătorii. Ei, alegătorii, au optat masiv pentru înlăturarea de la putere a celor care timp de patru ani de zile au condus județul și municipiul nostru înspre un dezastru fără precedent: CDR, PD, PNL și UDMR ...

(Continuare în pagina 5)

S-A MERS PE URMĂRIREA INTERESELOR PERSONALE

GAVRIL POPESCU,
vicepreședinte ApR Arad

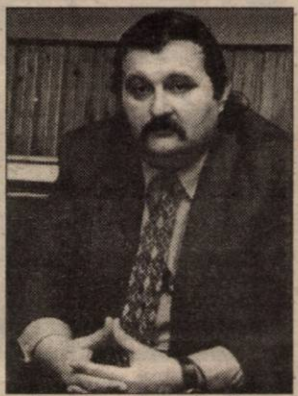

– D-le Gavril Popescu, cum se face că, deși pornea ca favorită, coaliția PDSR, APR, PNL, PRM și PUNR a pierdut totul, atât în ceea ce privește Consiliul Județean Arad, cât și Consiliul Local Municipal?

– Foarte simplu: PNL a fost interesat în obținerea unei funcții înalte (președinte CJA), iar PRM a votat emoțional, datorită conflictelor personale pe care unii dintre membrii de frunte le-au avut într-un moment dat.

La Consiliul Municipal s-a petrecut același lucru, PRM-ul alăturându-se actualei puteri...

(Continuare în pagina 5)

Discuții consemnate de DORU SINACI

Foto: MARCEL CANCIU

Țărăniștii schimbă iar prefectul

ÎN LOCUL LUI GHEORGHE NEAMȚIU VINE OVIDIU MARIAN

Surse din interiorul PNȚCD, care au dorit să-și păstreze anonimatul, ne-au declarat că zilele lui Gheorghe Neamțiu în fruntea Prefecturii sunt numărate. Colegii de partid au hotărât că acesta nu mai corespunde așteptărilor țărăniștilor arădeni și, în consecință, va fi înlocuit.

Cel care așteaptă să fie uns ca prefect este Ovidiu Marian, candidatul CDR-ului la Primăria municipiului. Dânsul ar fi al treilea prefect în patru ani, după Ioan Horhat și Gheorghe Neamțiu.

D. L

232 MILIARDE DE LEI - DATORII LA BUGETUL ASIGURĂRILOR SOCIALE

Pag. 4

TRICOUL ROȘU
TR
& TRAFT

Mercedes-Benz
AutoSchunn
Partener Autorizat Mercedes-Benz
Micălaca DN7 FN
Tel/Fax: 057/286680
057/281474
E-mail: office@auto-schunn.ro
Web: http://www.auto-schunn.ro

MOBIL VENEZIA
■ MOBILIER MODERN LA COMANDĂ
■ AMENAJĂRI SPAȚII COMERCIALE
■ MATERIALE IMPORT
■ CALITATE SUPERIOARĂ
STR. VIȘINULUI NR. 74
TEL: 057/224885
092/777361

În weekend.

VREME INSTABILĂ

Vremea va deveni în general instabilă și se va răci treptat. Cerul va prezenta înnorări temporare și local se vor semnala averse de ploaie, descărcări electrice și intensificări trecătoare ale vântului, îndeosebi după-amiezele. Izolat, vor fi condiții favorabile căderilor de grindină, iar la munte cantitatea de apă căzută poate depăși 10 l/mp.

Tmax.: 26 la 29°C;
Tmin.: 15 la 18°C.

S.C. „SENGIN GANIM" Arad
Comenzi și expoziție
TÂMPLĂRIE ALUMINIU
PVC-import
geamuri termopane, site speciale insecte, rolete din PVC-aluminiu, jaluzele orizontale-verticale, uși pliante.
B-dul Revoluției nr. 24 (colț cu Lacului)
Telefon: 092 292 559
Tel./Fax. 057 212 512

ALGLASS
GEAM TERMOPAN
●STICLE ORNAMENTALE COLORATE SI CURBATE
●PRELUCRARI DE SLEFUIRE, GAURIRE, FAZETARE SI SABLARE
Str. Rosiori nr.26; Tel./Fax: 289053
Str. Steagului nr.1-Sânicolaul Mic; Tel./Fax: 278833

CALENDAR

▼ Astăzi, Soarele răsare la ora 5,41 și apune la ora 21,08.

▼ Au trecut 175 de zile din acest an. Au mai rămas 189 de zile până în 2001.

▼ **Praznicul zilei:** **Biserica Ortodoxă:** Sf. Mc. Agripina; Sf. Mc. Aristocle; **Biserica romano-catolică:** Alice; **Biserica greco-catolică:** Sf. M. Agripina.

NEDEIA PĂDURENILOR

Duminică, 25 iunie, orele 11, va avea loc pe Valea Pihoda (sat Zimbru, comuna Gurahonț), Nedeia Pădurenilor, manifestare cultural artistică organizată de Primărie și Căminul Cultural din localitate. Formații artistice vor prezenta programe culturale se vor organiza întreceri sportive, iar firmele particulare vor pune la dispoziția publicului un variat sortiment de produse culinare. Sunt invitați locuitorii din zonă și din alte localități.

ALEX. HERLĂU

Comisarii Gărzii Financiare în acțiune

„JONGLERII" CU MATERIAL LEMNOS LA A. F. TARA

Recent, comisarii Gărzii Financiare au efectuat un control la A. F. TARA din Sebiș ce are ca obiect de activitate achiziționarea și comercializarea produselor din lemn.

Verificările efectuate au scos la iveală că borderourile de achiziție pentru cumpărarea de material lemnos de la persoane fizice au înscrise sume false sau persoane inexistente. **„Scopul unui asemenea mod de lucru este fără îndoială determinarea unor cheltuieli mai mari în paralel cu diminuarea impozitului pe profit pe care A. F. TARA trebuia să-l plătească la bugetul de stat"** - a subliniat dl. **Romeo Roșianu**,,comisar șef la Garda Financiară Arad.

În cursul anului 1999, A. F. TARA a inclus prin aceste procedee un plus la cheltuieli de 94.562.000 lei.

De asemenea, A. F. TARA a achiziționat cu facturi false, de la firma S. C. TAI FONG IMPEX SRL București 25 m3 de bușteni.

Urmare a acestei situații, comisarii au procedat la recalcularea impozitului pe venit datorat statului, rezultând un plus de impozit de plătit în sumă de 43.237.950 lei. Penalitățile aferente calculate se ridică și ele la 8.431.000 lei.

De asemenea, s-au aplicat amenzi ce însumează 10.300.000 lei.

Cazul a fost înaintat Parchetului sub aspectul săvârșirii de către reprezentantul A.F. TARA a infracțiunii de evaziune fiscală.

A venit BARZA!

La Arad: Bucoș Andreea Eva, Grec Alex Dacian, Câmpan Natan Viorel, Mihoc Cătălin Mihai, Nădășan Cosmina Daniela, Inersan Valentin Ilie.

La Ineu: Condea Raluca, Mihoc Cristian.

La Chișineu-Criș: Stana Robert Darius.

METEO

Vremea va fi frumoasă și caniculară. Cerul va fi mai mult senin, cu unele înnorări spre seară și în cursul nopții, când izolat se vor semnala averse slabe de ploaie și frecvente descărcări electrice. Vântul va sufla în general slab.

Temperaturi maxime: 32 la 35°C. Temperaturi minime: 15 la 19°C.

Meteorolog, EUGENIA RUS

O dată cu venirea verii

TOT MAI MULȚI CARDIACI SOLICITĂ AMBULANȚA

În cursul zilei de ieri, ambulanța a fost solicitată, până la orele prânzului pentru nu mai puțin de 10 cazuri de cardiaci. De la Serviciul de ambulanță am aflat că mulți dintre ei sunt bolnavi cronici, care din cauza căldurii sau a tratamentului necorespunzător întâmpină aceste probleme.

Tot ieri dimineață, C. A., în vârstă de 68 de ani a fost internată la Spitalul Municipal. Medicii de pe salvare au diagnosticat-o cu hemoragie digestivă cu hematemeză.

A. B.

ACTUALITATEA CULTURALĂ

CINEMATOGRAFE

Dacia: Erin Brockovich (SUA); 9,30; 11,45; 14; 16,30; 19

Mureșul: Buturuga (Franța) 10; 12; 14

Mumia (SUA) 16; 19

Arta: Pirați pe FM (Ungaria) 15; 17; 19

Sala Mică: Rechinii ucigași (SUA) 15,30; 18

Progresul din 25 iunie: Fiica generalului (SUA) 17; Omul cu masca de fier (SUA) 19

FILARMONICA DE STAT ARAD

FILARMONICA DE STAT ARAD prezintă vineri, 23 iunie 2000, orele 19,00, la Sala Palatului Cultural pe soliștii coreeni **Yoon-Hee Kim; Soo-Yung Yu; Eun-Hwa Chea, dirijor Jang-Woo Kang. În program:** F. Mendelsslohn-Bartholdy - Concertul în mi minor pentru vioară și orchestră p. I; E. Lalo - Simfonia spaniolă p. I; W. A. Mozart - Arie din opera „Răpirea din Serai"; Y. J. Lee - Omaya, Nunaya; W. A. Mozart - Concertul nr. 20 în re minor pentru pian și orchestră KV 466.

AU PLECAT DINTRE NOI!

✝ Visalon Cornel (1952), Mițiți Gheorghe (1925), Orban Rudolf Bela (1931), Iovanov Doru (1938), Zaslo Ileana (1920), Capota Maria (1940), Fericilan Corneliu (1946).

UTILITARE

PIEȚE, TÂRGURI. Astăzi este zi de piață la Ineu, Lipova, Covăsînț, Mișca, Moneasa, Șepreuș, Șimand, Vladimirescu. Tot astăzi se organizează târguri săptămânale la Ineu, Șepreuș, Șimand.

Mâine, sâmbătă, vor avea loc târguri săptămânale la Felnac, Lipova, Pâncota, Hălmagiu și Moneasa, iar duminică, la Sântana și Vinga.

FARMACIA DE SERVICIU. Farmacia 72, B-dul Revoluției nr. 81, telefon 254336 este deschisă non-stop de vineri și până luni.

Farmaciile „**Sinapis**", B-dul Revoluției, nr. 88, lângă Noul Stil, telefon 282369, „**Noua Farmacie**", str. Andrei Șaguna, nr. 15, telefon 948 sunt de serviciu cu program non-stop.

URGENȚE STOMATOLOGICE... asigură Cabinetul din str. Crișan ((în spate la Gionelli), program non-stop. Telefon: 253794.

■ În zilele de sâmbătă și duminică, urgențe stomatologice asigură și cabinetul din B-dul Revoluției nr. 62, ap. 17, între orele 9,00-19,00. Telefon: 256665.

„ADEVĂRUL" VĂ ASCULTĂ

La telefonul dimineții, 280944, între orele 9,00-12,00

● **Elena Duță** din Micălaca, zona III spune: „Deși s-a stropit împotriva țânțarilor, aceștia efectiv ne mănâncă de vii. Mai nou intră și prin sita din geam."

● **R. F.** din cartierul Aurel Vlaicu ne sesizează în legătură cu numărul mare de rromi care împânzesc Piața Agroalimentară de la Fortuna. Aceștia vând fel de fel de lucruri, iar gardienii publici nu iau nici o măsură.

Redactor de serviciu,
A. B.

La telefonul după-amiezii, 280002, între orele 15,00-18,00

Lupu Ioan (Str. Cetății): „Mulțumește firmei Luxten pentru operativitatea de care a dat dovadă la schimbarea unui bec public".

D-na Olteanu (Str. Mioriței): „Cartierul Micălaca este plin de țânțari." Dânsa roagă organele abilitate să ia măsuri în această privință.

C. Ș. factor poștal în cartierul Gai, mulțumește d-lui Groza Vasile, un pensionar din str. Zambilelor (nr. 10) pentru corectitudine. Acesta din urmă a returnat poștașului banii care depășeau suma care i se cuvenea. Mai există și oameni cinstiți.

Redactor de servici,
B. O.

HOROSCOP

Vineri, 23 iunie

BERBECUL (21.03-20.04). În cuplu, dvs. sunteți acela care trebuie să ia inițiativa, lucru care probabil îi va conveni și partenerului.

TAURUL (21.04-20.05). Cei singuri, au ocazia ca astăzi să-și găsească partenerul mult visat.

GEMENII (21.05-20.06). Va trebui să fiți deosebit de vigilent la locul de muncă pentru ca evenimentele care au loc să nu vă afecteze.

RACUL (21.06-22.07). Nu este exclus ca azi să aveți tendința de a aprecia eronat lucrurile și de a vă lăsa influențat prea repede.

LEUL (23.07-22.08). În cazul în care este necesar să luați unele decizii cu bătaie lungă, n-ar fi rău să vă consultați în prealabil cu o persoană competentă și de încredere din anturajul dvs.

FECIOARA (23.08-22.09). Viața are și părțile ei frumoase și nu credem că azi vă va fi greu să descoperiți măcar unele dintre acestea.

MOCHETA
Arad, Piața Gării
Telefon 235221
Vinde și montează mochetă la prețuri cu o reducere de
10-20%

BALANȚA (23.09-22.10). Faptul că vă consumați nervos mai mult decât este necesar pentru anumite nereușite poate avea repercusiuni imprevizibile asupra stării dvs. de sănătate.

SCORPIONUL (23.10-21.11). Succesul profesional se află în aceste zile în centrul atenției și preocupările dvs., deoarece intenționați să faceți demersuri pentru a fi avansat pe cale ierarhică. Nu fiți, însă, atât de sigur că acestea vor conduce la rezultatul urmărit.

SĂGETĂTORUL (22.11-21.12). Răsturnări spectaculoase de situație, care să vă favorizeze ascensiunea profesională, e greu de crezut că se vor produce acum, dar pe viitor ele nu sunt excluse în totalitate.

CAPRICORNUL (22.12-19.01). Dragostea se află în această zi pe lista dvs. de priorități.

VĂRSĂTORUL (20.01-19.02). Un accident minor vă reține din activitățile obișnuite. Sau poate e major... Sau poate nici nu e accident!?

PEȘTII (20.02-20.03). O întâlnire „mai deosebită" se lasă cu certuri și probleme de tot felul.

ADEVĂRUL
COTIDIAN INDEPENDENT ARAD
Editor: S.C. ADEVĂRUL S.R.L. Arad
COD FISCAL R 1681938 ● COD SICOMEX 19.604 ● CERTIFICAT J 02/1886 / 31X1991 ● COD SIRUES 020956601 ● ISSN 1220 - 7489

Redacția și administrația: 2900 Arad, Bd. Revoluției nr. 81. Telefoane: SECRETARIAT - 281802, fax 280655, 280625; ADMINISTRAȚIE - CONTABILITATE - 281797; MICA PUBLICITATE - 210775; MAREA PUBLICITATE - 280904; CLUBUL PRESEI - 280989.

Consiliul de administrație: președinte - **DOREL ZĂVOIANU**, telefon 281802, 280625; vicepreședinte - **MIRCEA DORGOȘAN**, telefon 281802, 210776; **membri: DOREL BARBU**, telefon 281797; **NICU COJOCARU**, telefon 280904; **MIRCEA CONTRAȘ**, telefon 281802, 280854.

Colegiul de redacție: MIRCEA CONTRAȘ (redactor-șef); **MARCEL CANCIU** (șef secție foto), telefon **281701; ALEXANDRU CHEBELEU** (șef secție sport), telefon **281701; NICU COJOCARU** (șef secție publicitate) telefon/fax: **280904; AUREL DARIE** (secretar general de redacție), telefon **281802, 280854; VASILE FILIP** (șef secție cultură-învățământ), telefon **281855; 280003; SORIN GHILEA** (șef secție tineret) telefon **281855, 280003; IOAN IERCAN** (șef secție politică), telefon **280943; DORU SAVA** (șef secție social-economic), telefon **281738; ȘTEFAN TABUIA**(șef secție actualități), telefon **281855; 280003; DOREL ZĂVOIANU** (președinte al Consiliului de administrație), telefon **281802, 280625.**

Tiparul executat la S.C. MEDIAGRAF S.A. ARAD, str. Feleacului F.N., telefon 250902, fax 250920

„Adevărul" poate fi citit și pe Internet la adresa http://adevarul.arad.ro

CURSUL VALUTAR*

– VALORI ÎNREGISTRATE IERI, 22 IUNIE 2000

Denumirea valutei	BNR	BCR		BRD		Banca Transilvania		Banca Agricolă		BIR		Bursa neagră	
		C	V	C	V	C	V	C	V	C	V	C	V
Dolar	21179	21100	21275	21030	21330	21050	21400	21100	21400	-	-	21100	21300
Marca germană	10197	10016	10409	10109	10357	10150	10450	10185	10390	-	-	10350	10450

ALIANȚA ANTI SUICID
O MÂNĂ DE AJUTOR
LINIA VIEȚII
057/214214
între orele 20,00-08,00
Vă ascultă, vă înțelege și vă ajută

Echipa de serviciu
GABRIELA GROZA
-secretar de redacție.
Bianca Felea,
Adela Homorâceanu,
Ioan Leac,
Ramona Vidulescu
– tehnoredactare computerizată.
Doina Jurcă,
Aurica Telcian
– corectură.

Sântana
400 DE LOCURI DE MUNCĂ ÎN HALĂ

Miercuri, în prezența oficialităților județene și locale, a preoților comunei și a numeroși invitați, s-a inaugurat la Sântana noua hală a prestigioasei firme Elektrokontakt.

EKR Elektrokontakt România SRL a fost constituită în 1996 ca persoană juridică română cu capital german. Produsele realizate - cablaje electrice pentru producători cu renume în industria germană de automobile (BMW, Volkswagen/Audi) - sunt executate în sistem lohn și sunt livrate exclusiv firmei mamă.

EKR aparține concernului ALCATEL - grupului AUTOELECTRIC, care activează, cu aproximativ 1500 de angajați, în Germania, Cehia și România. Cca 10% din totalul producției se realizează acum în Sântana.

În noua hală, cu o suprafață de 5200 m. p. vor fi create 400 de noi locuri de muncă.

Foto: AL. MARIANUȚ

TRAFIC DE INFLUENȚĂ

Poliția îl cercetează în stare de arest preventiv pe **STANCIU IOSIF**, de 42 ani, din Arad, cu antecedente penale, fără ocupație. În data de 20.04.a.c, acesta a pretins și a primit de la MAXIM DOINA suma de 900 DM, promițându-i că va interveni pe lângă o cunoștință de la Poliție, pentru ca soțul acesteia să nu fie prezentat la Parchet pentru arestare. Împotriva autorului, Parchetul a emis mandat de arestare preventivă pe timp de 30 de zile.

La terasa Adevărul - Mega Sfinx
CONCURS DE BĂUT BERE ... CU PREMII

Sâmbătă - seara, în incinta ștrandului **„Neptun"**, la terasa **Adevărul - Mega Sfinx**, se organizează un concurs de băut bere. Cine golește cel mai repede două halbe va primi premiul serii oferit de patronul terasei, **Geza Balog.**

Toți cei care doresc să concureze se pot înscrie completând talonul de mai jos.

Condiția necesară și suficientă pentru a câștiga premiile terasei **„Mega Sfinx"** este ca sâmbătă-seara să vă aflați la locul cu pricina, pregătiți pentru a vă înfrunta adversarii.

P.S. Și cei care n-au curajul să se ia la „trântă" cu halbele pot participa cu aceste taloane la o tragere la sorți cu premii!

Talon de participare

Numele____________________prenumele____________________

vârsta_______ telefon_______________

Doresc să particip la concursul de băut bere!

UN RECHIN PRINTRE TAXIMETRIȘTI

Un nou record de plată pentru o cursă cu taxi a fost stabilit zilele trecute. Dl. Marin Delamarian a luat un taxi din stația Miorița și a mers până la Floranis, prin zona 300. Deci 2-3 km, nu mai mult. Când a ajuns acolo, suma de plată: 73.000 lei. Poate veți crede că a mers cu un Mercedes 600 care consumă un litru de benzină pe kilometru. Nici vorbă. Taxiul rechin, cu care s-a deplasat este o Dacie autohtonă, de culoare vișinie, cu numărul de înmatriculare AR 03 CBM.

I-a atras atenția șoferului că suma e prea mare, iar acesta i-a spus sec: „Dă-mă în judecată." În judecată nu l-a dat, dar dl. Delamarian a depus plângere la Protecția consumatorilor.

Ș. P.

DE LA POLIȚIE - PE SCURT

Vătămare corporală

Poliția îl cercetează în stare de libertate pentru săvârșirea infracțiunii de vătămare corporală pe **Șerb Nicolae**, 58 ani. Pe data de 20 iunie acesta l-a bătut pe Ardelean Dan, 56 ani. Cei doi sunt internați la Căminul de Bătrâni Tămand.

Imprudență

Cristea Petru, 33 ani, din Socodor, agricultor, în jurul amiezii zilei de 21 iunie a dat foc la reziduriIe menajere aflate la marginea câmpului. Focul s-a extins și au ars 40 ha de pășune și fânețată particulară. Cristea este cercetat în stare de libertate. Urmează să fie stabilită valoarea prejudiciului.

Abandon de familie

Zamfir Claudia Dorina, 26 ani din Arad este cercetată pentru săvârșirea infracțiunii de abandon de familie. Aceasta, cu rea credință nu și-a plătit pensia alimentară pentru copilul minor.

A decedat în stradă

Miercuri, în jurul orelor 14,00 a decedat în stradă **Samder Gheorghe**, 41 ani din Vladimirescu. Poliția spune că nu sunt suspiciuni cu privire la cauza decesului.

Alcool

Poliția a depistat-o pe **Herțeg Carmen Cristina**, 26 ani în timp ce conducea autoturismul BM-495-AD, aflându-se sub influența alcoolului.

Închisoare pentru furt

A fost identificat și încarcerat **Gruia Mihai**, 28 ani, din Livada, fără ocupație și antecedente penale. Acesta are de executat un mandat de șase luni închisoare pentru furt.

„INCUBATOR DE AFACERI"

În data de 3 iulie a.c., ora 12,00, la sediul Agenției Naționale de Ocupare și Formare Profesională din București, str. Lipscani nr. 19, etaj 2, camera 209 se va organiza o licitație publică deschisă în vederea desemnării furnizorului de servicii pentru implementarea unui „incubator de afaceri pilot".

Incubatorul de afaceri este un instrument de dezvoltare care sprijină noi afaceri și derularea lor eficientă. Scopul său este de „a produce" firme de succes care vor părăsi programul cu o situație financiară viabilă. Obiectivele „incubatorului" sunt crearea de locuri de muncă, revitalizarea zonelor în care va fi implementat. Beneficiarii proiectelor sunt disponibilizații care au o afacere sau care vor să întemeieze o afacere.

Caietul de sarcini al licitației poate fi procurat de la adresa mai sus menționată, data limită de depunere a ofertelor fiind 3 iulie a.c., ora 11,00.

Cei interesați pot contacta ANOFP, la telefon 01/3139125. Să menționăm că banii necesari vin de la Banca Internațională pentru Reconstrucție și Dezvoltare.

N. OPREAN

UN NOU SUCCES AL UNIVERSITĂȚII „V. GOLDIȘ" ÎN CERCETAREA ȘTIINȚIFICĂ DE NIVEL INTERNAȚIONAL

În urma jurizării efectuate în această lună la Praga de către Colectivul de Decizie al programului Research Support Scheme din cadrul Fundației pentru o Societate Deschisă, a fost aprobat proiectul individual cu tema „Omul nou, efecte ale ideologiei și instituțiilor comuniste", propus de lectorul universitar Lavinia Betea, de la Facultatea de Marketing, Management, Informatică. La concursul inițiat în luna octombrie anul trecut, au participat cercetători din fostele țări comuniste din Europa Centrală și de Est, Transcaucazia, Asia Centrală și Mongolia.

Proiectul Laviniei Betea este singurul aprobat din România la secțiunea Psihologie socială.

Programul își propune să ofere cercetătorilor din fostele state comuniste condiții apropiate celor din Occident și SUA, oferind stipendii lunare pe o perioadă de doi ani și finanțări pentru călătorii de studii în străinătate și material documentar. În cadrul lui sunt promovate cercetările ce vizează obiective interdisciplinare, o metodologie de actualitate și scopuri care să contribuie la apropierea dintre fostele state comuniste și Occident.

UN METRU CUB DE LEMN DE CIREȘ COSTĂ CÂT O... DACIE

Recent, Direcția Silvică Arad (DSA) a organizat o licitație de masă lemnoasă la care au participat 14 firme din străinătate și trei din țară.

Direcția Silvică Arad a scos la licitație 2.000 m.c. de bușteni. Aceeași cantitate a fost oferită însumat de Direcțiile Silvice Hunedoara, Bihor, Satu Mare și Cluj. „După 10-12 ore de licitație, am ajuns la un record în materie: 3.059 de EURO pentru un metru cub bușteni de cireș", ne-a declarat dr. ing. Florian Borlea, directorul DSA.

N. OPREAN

Fiindcă nu mai au șef
DRUMARII DIN ARAD NU MAI LUCREAZĂ

De curând, Regia drumurilor municipale a rămas fără director, dl. Caius Parpală dându-și demisia după ce a fost ales președinte Consiliului Județean. Probabil, ca o formă de protest că nu mai e dl. Parpală șef, drumarii arădeni nu mai lucrează. În concluzie, Calea Victoriei a rămas decopertată de asfalt și nu se întrevăd speranțe să fie reparată. Nu contează că șoferii își distrug mașinile. Drumarii să trăiască!

Ș. P.

Neomologate
VINURILE DE MÂSCA NU POT FI VÂNDUTE

În ciuda secetei, la Mâsca, cultura viței de vie se află în stare de vegetație bună. Strugurii sunt cumpărați de IAS Baratca, dar vinurile rămân cu anii în pivniță, sau sunt vânduți „la negru". Și asta, din cauza unei legi care recunoaște ca vinuri de consum, doar cele omologate. Prin urmare, vinul nu poate fi comercializat în piețe. Producătorilor li se recomandă să-l facă oțet.

S. AMBRUȘ

Hoți de haine

FĂRCUȚ NICOLAE-VIOREL, de 25 ani și PINTIE PETRU, de 28 ani, ambii din Vladimirescu, sunt cercetați în stare de arest preventiv. În perioada iunie 1999 - mai 2000 cei doi au sustras diferite bunuri de îmbrăcăminte de pe raza localității Vladimirescu (11 furturi înregistrate cu A.N.). Împotriva autorilor Parchetul a emis mandat de arestare preventivă pe timp de 30 de zile, pentru săvârșirea infracțiunii de furt calificat avut privat.

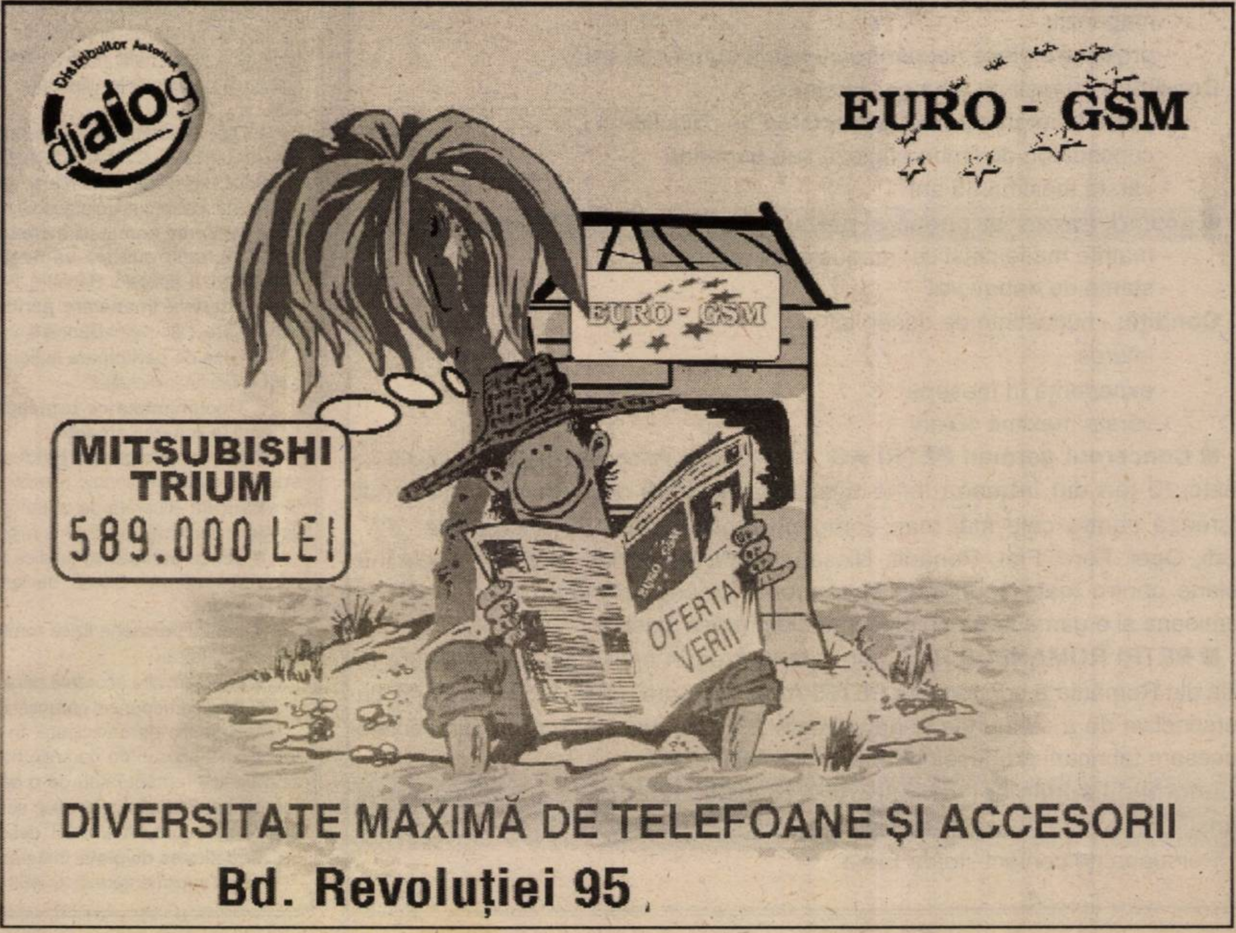

CNVM NU A ACCEPTAT CA SAFI INVEST SAU PACTINVEST SĂ PREIA ADMINISTRAREA FNI

Comisia Națională a Valorilor Mobiliare (CNVM) a hotărît că propunerile Consiliului de Încredere al Investitorilor de la Fondul Național de Investiții (FNI) pentru un nou administrator nu pot fi acceptate, se arată într-un comunicat al CNVM, remis, ieri, agenției MEDIAFAX.

Consiliul de Încredere al Investitorilor de la FNI selectase două societăți pentru a prelua administrarea FNI, Safi Invest și Pactinvest.

Safi Invest și-a retras acordul pentru preluarea contractului de administrare al FNI, iar Pactinvest nu îndeplinește o serie de condiții pentru a prelua această activitate, se arată în comunicat.

CNVM, împreună cu Uniunea Națională a Organismelor de Plasament Colectiv (UNOPC), studiază posibilitatea ca, într-un termen cît mai scurt, Consiliul de Încredere al Investitorilor de la FNI, asistat de CNVM și UNOPC, să consulte investitorii pentru desemnarea unei noi societăți de administrare.

CNVM intenționează să completeze normele legislative necesare rezolvării acestei situații.

Pe strada, în cartierul și în localitatea ta se întâmplă multe lucruri interesante. Vrei să le cunoști, vrei să afli tot ce se petrece în jurul tău. Vrei să știi ce fac, dar mai ales ce nu fac autoritățile locale, cum te reprezintă cei pe care tocmai i-ai ales, cum sunt cheltuiți banii tăi.

Vrei să fii zilnic bine și corect informat? Dorești un ziar în care să găsești răspuns la întrebările care te frământă?

ABONEAZĂ-TE LA ADEVĂRUL

■ Pentru luna iulie, prețul abonamentului este de numai 32.300 lei ■ Se pot face abonamente și pe trei luni, șase luni și un an ■ Abonații pot câștiga lunar 10 premii de fidelitate în valoare de o jumătate de milion de lei fiecare.

■ *La sfârșitul anului, abonaților le vor fi oferite premii speciale în valoare de zeci de milioane de lei.*

PENTRU ABONAȚI, ZIARUL COSTĂ DOAR 1300 LEI

IOANA MARIA VLAS SE AFLĂ, ÎN CONTINUARE, ÎN ISRAEL

Iona Maria Vlas, fostul președinte al SOV Invest, se află în continuare în Israel, iar Parchetul trebuie "să facă pașii necesari, conform legislației israeliene, pentru extrădare", a declarat, ieri, ministrul de Interne, Constantin Dudu Ionescu, la sfîrșitul întîlnirii cu delegația israeliană ce participă la a doua reuniune a miniștrilor de Interne din țările membre ale Consiliului Europei, reuniune care are loc la București.

Dudu Ionescu a mai adăugat că va discuta și cu reprezentanții Mari Britanii problema extrădării generalului Victor Atanasie Stănculescu, condamnat de Curtea Supremă la 15 ani de închisoare pentru implicarea sa în reprimarea demonstranților de la Timișoara, în decembrie 1989.

Ioana Maria Vlas, fost președinte al SOV Invest, societatea care administra Fondul Național de Investiții, a părăsit România în data de 22 mai, prin punctul de trecere a frontierei Vama Veche. Ulterior, ea a fost dată în urmărire prin Interpol.

ION ILIESCU A FOST AUDIAT DE PROCURORI CU PRIVIRE LA SCANDALUL ADRIAN COSTEA

Președintele PDSR, Ion Iliescu, a fost audiat, ieri, în calitate de martor, de către procurorii din cadrul Parchetului Curții Supreme de Justiție, în legătură cu scandalul Adrian Costea. "Am fost întrebat despre Adrian Costea", a spus Iliescu, după audieri, refuzînd să dea alte informații și scuzîndu-se că nu are timp.

Audierile au început la ora 8.15 și au luat sfîrșit la 12.15.

Ion Iliescu a fost audiat în baza unei cereri de comisie rogatorie a magistraților francezi care instrumentează cazul Costea. În 1996, firma lui Adrian Costea, Group Saintonge Edition (GSE), a tipărit afișele electorale ale PDSR și ale lui Ion Iliescu, costul acestora ridicîndu–se la aproximativ două milioane de dolari.

Ion Iliescu a mai fost citat pînă acum de două ori la Parchet pentru audieri, respectiv în data de 12 și 19 iunie, dar de fiecare dată nu s–a prezentat, motivînd că agenda sa de lucru este încărcată.

IMOBILELE PRELUATE ÎN MOD ABUZIV DE LA CULTELE RELIGIOASE DIN ROMÂNIA VOR FI RETROCEDATE

Imobilele care au aparținut cultelor religioase din România și au fost preluate în mod abuziv, cu sau fără titlu, de statul român, altele decît lăcașele de cult, vor fi retrocedate în limita numărului de 10 imobile, prin fiecare centru eparhial sau centrul de cult din țară, fără a ține seama de confesiunea acestora, a stabilit ieri Guvernul, printr-o ordonanță de urgență.

În vederea restituirii se va constitui Comisia Specială de Restituire, ale cărei atribuții, precum și regulamentul de organizare și funcționare vor fi stabilite în termen de 60 de zile de la publicarea în Monitorul Oficial a ordonanței.

Comisia Specială de Restituire va fi formată din reprezentanți ai Secretariatului de Stat pentru Culte, ai Ministerului Justiției, Ministerului Funcției Publice, Ministerului Finanțelor, Ministerului Culturii, Ministerului Educației Naționale, Ministerului Lucrărilor Publice și Amenajării Teritoriului. La lucrările Comisiei va lua parte, cu statut de invitat, și un reprezentat din partea cultului religios solicitant, pentru a susține cererea.

Guvernul a înăsprit, printr-o ordonanță de urgență, și sancțiunile prevăzute în Legea 103/1992 privind dreptul exclusiv al cultelor religioase pentru producerea obiectelor de cult.

232 MILIARDE DE LEI - DATORII LA BUGETUL ASIGURĂRILOR SOCIALE

Așa după cum ne informa dl. Victor Neamțiu, șeful Corpului de control al Direcției Generale de Muncă și Protecție Socială Arad, datoria totală pe care o au agenții economici și instituțiile din județ al bugetul asigurărilor sociale se ridică la suma de 232 miliarde lei.

„Topul" datornicilor se prezintă astfel: ARIS - 67 miliarde lei, SNP Petrom - 19,7 miliarde lei, Foraj Sonde Zădăreni - 15,5 miliarde lei și Carne S. A. - 12 miliarde lei, Fostul IEFT - 11 miliarde lei; Comfruct Lipova - 11 miliarde lei.

N. O.

PETRI ROMANIA S.R.L.

filiala concernului german PETRI AG

angajează

■ **ingineri mecanici - proiectanți și programatori** (de preferință specialiști T.C.M.) pentru
- proiectare și programare CNC matrițe de injectat mase plastice și magneziu
- proiectare piese noi pentru industria automobilistică

Condiții: - cunoștințe tehnice temeinice
- prezintă interes pentru proiectarea pe calculator
- cunoscători de limba engleză sau germană
- vârsta maximă 35 ani

■ **sculeri, frezori, strungari și prelucrători prin eroziune** pentru
- matrițe mase plastice, magneziu și spumă
- stante de debavurat

Condiții: - cunoștințe de desen tehnic
- interes
- experiență în meserie
- vârsta maximă 40 ani

■ **Concernul german PETRI AG**, cu sediul în Aschaffenburg, are filiale în peste 10 țări din întreaga lume având peste 5500 de angajați. Concernul lucrează pentru cele mai mari companii producătoare de automobile: VW, Audi, Opel, Ford, Fiat, Renault, Nissan, BMW, Mercedes, Honda, executând volane pentru toate tipurile de automobile, air-bag-uri pentru autoturisme și camioane și o gamă largă de piese auto din masă plastică.

■ **PETRI ROMANIA S.R.L.**, înființată în Arad în anul 1996, este singura filială din România a concernului **PETRI AG.** Firma are peste 125 de angajați cu perspectiva de a se ajunge la aproximativ 250. Ea execută o parte din sculele necesare fabricării produselor concernului **PETRI AG.**

Informații suplimentare la tel. 057/289847, fax 057/272587 sau la sediul firmei, Calea Aurel Vlaicu FN (după MARMOREX), ARAD.

Persoana de contact Hotea Erika.

(15155332)

AGENȚIA DE VALORIFICARE A ACTIVELOR BANCARE

București, str. C. A. Rosetti nr. 21, sector 1

OFERTĂ DE VÂNZARE PRIN LICITAȚIE PUBLICĂ

Agenția de Valorificare a Activelor Bancare cu sediul în București, str. C. A. Rosetti nr. 21, sector 1, anunță vânzarea prin licitație publică, în conformitate cu prevederile art. 8 din Ordonanța de urgență a Guvernului nr. 51/1998 privind unele măsuri premergătoare privatizării băncilor, cu modificările și completările ulterioare, a creanței deținute asupra debitorului cedat S. C. MARATRANS S.A.

1. Date de identificare a debitorului:

Denumire: **S. C. MARATRANS S. A.**

Sediul societății: **Baia Mare, str. Mărgeanului nr. 3**

Număr de înmatriculare la Oficiul Național al Registrului Comerțului: J24/19/1991

2. **Valoarea nominală a creanței 48.431.088.135,51 lei**

3. **Licitația publică va avea loc în data de 30.06.2000, ora 11,00**, la sediul Agenției de Valorificare a Activelor Bancare, București, str. C. A. Rosetti nr. 21, sector 1

4. **Ofertele financiare pentru participarea la licitație** se vor depune la sediul Agenției de Valorificare a Activelor Bancare, în plic închis și sigilat, până la data de 29.06.2000, ora 15,00.

5. **Taxa de participare la licitație este de 2.000.000 lei** și va fi achitată la casieria AVAB până la data și ora ținerii licitației.

6. **Documentele ce urmează a fi depuse de ofertanți la sediul agenției în vederea participării la licitarea creanței**:

▼ **pentru persoanele juridice române**: copie după certificatul de înmatriculare, după actul constitutiv și actele adiționale relevante, copie după certificatul de înregistrare fiscală, scrisoare de bonitate bancară eliberată de o bancă română, certificat de atestare fiscală privind achitarea obligațiilor fiscale și declarație pe propria răspundere că nu se află în reorganizare judiciară sau faliment;

▼ pentru persoanele juridice străine: actul de înmatriculare al firmei, scrisoare de bonitate bancară eliberată de o bancă, declarația pe propria răspundere că nu se află în reorganizare judiciară sau faliment;

▼ pentru persoane fizice române sau străine: copie după actul de identitate/pașaport și certificat de cazier judiciar;

▼ împuternicire acordată persoanei care reprezintă ofertantul la licitație;

▼ dovada depunerii garanției de participare

7. Garanția de participare, în valoare de 5% din valoarea nominală a creanței se depune sub forma unei scrisori de garanție bancară, în original, emisă de o bancă română (pentru persoane fizice/juridice române) sau de o bancă străină cu care o bancă română are relații de corespondent (pentru persoane fizice/juridice străine), valabilă 30 de zile de la data ținerii licitației sau sub formă de virament, în contul A. V. A. B. deschis la Trezoreria Municipiului București, cont nr. 506511795573.

Modalitatea de plată: integral, la termenul fixat în contractul de vânzare-cumpărare.

Relații suplimentare: 210. 48. 14/55.

(1515333)

„FONCȚIA" ȘI „COANA JOIȚICA"

Tableta zilei

Alegerile locale recent încheiate au demonstrat cu prisosință că Tipătescu avea perfectă dreptate când spunea că fericirea deplină înseamnă „foncția" plus „coana Joițica". Era evident că dacă nu ar fi avut „foncția", dl. prefect ar fi pierdut-o iremediabil și pe „coana Joițica", întrucât femeia se caracterizează prin „ochi alunecoși, inimă zburdalnică"...

Pierzând toate „foncțiile", este greu de crezut că PDSR-ul va mai reuși să obțină nurii „coanei Joițica", adică niște posturi extrem de atrăgătoare, aducătoare de fonduri în teșchereaua partidului. Datorită rezultatelor absolut năucitoare obținute la nivel de Consiliu Județean și Consiliu Municipal de către cei pe care electoratul nu a vrut în ruptul capului să-i mandateze, ne confruntăm cu un paradox, exprimat cum nu se poate mai plastic de către un simplu alegător: „Cum să scapi din mână plăcintoaia?!"

Lăsând la o parte aspectul caragialesc al celor petrecute în urbea noastră, nu putem să nu remarcăm un aspect deloc plăcut pentru cei care încă mai cred că înregimentarea într-un partid presupune și respectarea doctrinei și programului partidului respectiv. În fapt, fiecare se înregimentează în partidul care îi oferă cele mai mari șanse de a ajunge fie la „foncție", fie la „coana Joițica".

Pe amândouă este greu să le obțină, întrucât sunt considerate proprietatea partidului, care poate să le distribuie. Condiția este clară: primești „foncția", o cedezi pe „coana Joițica".

Cei care știau acest lucru și nu aveau pretenții de genul „partidul sunt eu", au negociat și au câștigat.

De aici încolo, câștigătorii va trebui să se răsplătească reciproc: cel care a obținut „foncția" va continua să-i plătească „coanei Joițica" mătăsurile, trăsurile, caii, salariile vizitiilor și grăjdarilor, bijuteriile. În schimb, „coana Joițica" se va vedea obligată, după o perioadă de huzur, să amaneteze câteva dintre acestea, pentru a-și putea păstra în continuare statutul de „coană".

Din păcate pentru „coana Joițica", astăzi viața ei a suferit niște complicații: este obligată să-și ofere nurii mai multor deținători de „foncții", pentru că fiecare în parte a făcut câte ceva ca s-o mențină în postura de „coană". Rezultă, cât se poate de clar, că nimeni nu va ajunge la fericirea prefectului Tipătescu, posesor atât al „foncției" cât și al „coanei Joițica".

Dar, mai știi? Poate că așa îi și convine „coanei Joițica"...

SIMION TODOCA

PRIMARII DIN PRINCIPALELE ORAȘE ARĂDENE

După numărarea voturilor și soluționarea contestațiilor, vă prezentăm primarii care vor conduce destinele a cinci dintre orașele județului Arad.

GHEORGHE BURDAN, primarul orașului Chișineu-Criș

(Voturi obținute: 2336, față de 2311, obținute de Matula Iosif, PD)

„În primul rând, doresc să le mulțumesc pe această cale locuitorilor orașului Chișineu-Criș, cartierului Pădureni și localității Nădab, care au avut încă o dată încredere în mine.

Așa cum am spus dintotdeauna, eu voi face doar politica orașului. Pentru mine, contează faptele cu care vin și voi veni în fața cetățenilor, nu vorbele de paradă.

În acest mandat, voi face tot posibilul ca orașul Chișineu-Criș și localitatea Nădab să-și schimbe în bine înfățișarea. Tot ceea ce-am promis, se va îndeplini. Voi fi primarul tuturor locuitorilor!"

RETTER IOSIF, primarul orașului Pâncota

(Voturi obținute: 1961, față de 1207, obținute de Ioan Farcaș, PD)

„Mulțumesc tuturor locuitorilor orașului Pâncota și localității Măderat, care au avut încredere în mine și m-au votat. De astăzi înainte voi fi primarul tuturor cetățenilor și... să pornim la treabă! PÂNCOTA și MĂDERATUL merită să se dezvolte pe măsura capacității lor."

LAMBING MARIUS, primarul orașului Sebiș

(Voturi obținute: 2065, față de 1948, obținute de Gheorghe Feieș, independent)

„Mulțumesc tuturor cetățenilor Sebișului și îi asigur că n-o să-i dezamăgesc. Voi fi cu tot sufletul și cu toată priceperea mea alături de ei.

Evident, îi vreau pe toți lângă mine."

PETRE GHERMAN, primarul orașului Lipova

(Voturi obținute: 2984, față de 1698, obținute de Radu Scorobete, PNL)

„N-am suficiente cuvinte pentru a mulțumi locuitorilor orașului Lipova, care m-au încredințat cu încă un mandat de primar, într-o proporție covârșitoare. Ei au votat pentru a finaliza ceea ce am început împreună. N-am să-i dezamăgesc și voi fi mereu în mijlocul lor. Dumnezeu să ne ajute!"

NICOLAE MEHELEAN, primarul orașului Ineu

Voturi obținute: cu 117 mai multe decât Liviu Sârb, PDSR

„Le mulțumesc tuturor concitadinilor mei pentru încrederea pe care mi-au acordat-o. Fără multă vorbă, trebuie să trecem la treabă! Să pornim la drum."

DORU SINACI

SCANDALUL ÎN PRM ARAD CONTINUĂ

După conferința de presă a lui Lucian Stana, fostul președinte al organizației județene Arad a PRM, ieri s-a desfășurat - în replică - o conferință de presă a PRM, susținută de către președintele interimar Creț Nicoară. Acesta a afirmat că îl va da în judecată pe Lucian Stana pentru afirmații calomnioase, susținând că are împuternicirea din partea deputatului Ilie Neacșu pentru a anunța că și domnia - sa îl va da în judecată pe Stana.

Lucian Stana a fost acuzat că nu a luat în seamă primele două sancțiuni ale Comitetului Director, referitoare la formarea unei „găști" în PRM Arad. Pe baza comunicatului Inspectoratului de Poliție Arad, referitor la retragerea de către Lucian Stana a unei sume de bani de la FNI, în perioada în care plățile au fost sistate, s-a considerat că Lucian Stana a ajuns la a treia abatere și din această cauză a fost exclus din partid.

T. S.

LA ARAD AU PIERDUT ALEGĂTORII

(Urmare din pagina 1)

– Totuși, eșecul d-voastră nu poate fi pus în sarcina alegătorilor ...

– Într-adevăr, alegătorii au votat pentru ieșirea din acest marasm. Numai că, din nefericire, întotdeauna au existat și trădători care au trădat țara și județul pentru satisfacerea unor interese personale, mărunte. Și IUDA l-a vândut pe Mântuitorul Iisus pentru treizeci de arginți.

Ca să recapitulăm ceea ce s-a întâmplat, în prima fază au trădat liberalii, în frunte cu Caius Parpală ...

– Dar Caius Parpală a câștigat funcția de președinte CJA, în timp ce d-voastră i-ați oferit doar un post de vicepreședinte.

– Aici ați atins un punct sensibil. Într-adevăr, Caius Parpală a câștigat, dar PNL a pierdut tot. A pierdut un vicepreședinte, a pierdut VICEPRIMARUL MUNICIPIULUI ARAD, doi șefi de comisii și un membru în delegația permanentă. Punând în cumpănă ceea ce-a câștigat Caius Parpală și ceea ce-a pierdut PNL Arad, nu cred că liberalii sunt mulțumiți.

– Chiar și după plecarea liberalilor, tot mai aveați o majoritate de 20-19. Cine a mai trădat?

– Cum cine? IUDA! În mod inexplicabil, un consilier PRM a trădat în modul cel mai josnic, aliindu-se tocmai cu cei care-au distrus județul și tocmai cu UDMR-ul. Sunt curios ce părere are președintele Corneliu Vadim Tudor, cel care de zece ani luptă împotriva iredentismului maghiar și împotriva corupției.

– Ce-a câștigat acel consilier PRM?

– A câștigat treizeci de arginți, dar PRM Arad a pierdut un vicepreședinte de Consiliu Județean, un viceprimar al municipiului Arad și doi șefi de comisii. Cu alte cuvinte, trădătorul a trădat partidul, județul și țara ...

– Îl cunoașteți?

– Îl cunosc, dar mi-e scârbă să-i pronunț numele. Pe astfel de oameni ca și pe Iuda, Dumnezeu îi face să se descopere singuri ...

– Oricum, de pierdut ați pierdut. Ce-o să faceți mai departe?

– Pregătim alegerile generale. Cu atât mai mult, după trădarea din CJA și CLM, electoratul arădean va ști cine este pentru interesele lui și cine este împotrivă. Cine îi susține interesele și cine le trădează ...

Ceea ce regret este faptul că avem atâția primari în județul Arad, cărora nu le putem oferi sprijinul firesc al Consiliului Județean. Regret, de asemenea, faptul că deși am promovat un primar modern și extrem de capabil pentru Arad, acesta se vede astăzi încorsetat de reprezentanți cu idei depășite și care intră în totală contradicție cu tendința de vot a electoratului arădean. Totuși, alegerile generale vor produce acea schimbare pe care o dorim cu toții. În toamnă, cu un nou președinte, un nou guvern, un nou parlament și un nou prefect, altfel vor sta lucrurile și la noi.

S-A MERS PE URMĂRIREA INTERESELOR PERSONALE

(Urmare din pagina 1)

– Altfel spus, actuala structură decizională și economică din municipiul și județul Arad s-a păstrat neschimbată. Unii vorbesc chiar despre o adevărată mafie...

– Imediat după alegeri, unii au considerat că acestea au fost câștigate, deoarece aveam un număr mai mare de consilieri locali și județeni. De fapt, alegerile sunt câștigate doar atunci când ai 50+1% dintre consilieri... Nu în ultimul rând, s-a dovedit că o coaliție formată pe alt gen de interese decât cele ideologice a putut controla alegerile din CJA și CLM de la un capăt la altul, impunându-și oamenii în ambele structuri.

– În ceea ce vă privește, credeți că ApR-ul putea negocia altfel?

– ApR-ul, prin numărul de consilieri municipali și județeni, putea controla formarea noilor structuri, dar s-a plecat de la premisa că - prin acțiunile pe care le vom promova - ar fi mai bine să se schimbe în totalitate actuala putere...

– Din câte cunoaștem, ați primit și alte oferte...

– Într-adevăr, am primit oferte de alianță de pe tot eșichierul politic. Toate puteau fi luate în considerare, deoarece partidul nostru este de sorginte social-democrată-, dar cu un program economic liberal. Analizând ofertele, conducerea ApR Arad a optat pentru o altfel de politică (sloganul nostru) și a hotărât să mergem în alianță cu PDSR și PNL. Erau astfel satisfăcute atât programul economic cât și necesitatea schimbării vechilor structuri. Cu alte cuvinte, se întrevedea o cale liberă pentru aplicarea ideilor noastre.

– Dar nu s-a întâmplat așa. Dimpotrivă, ați pierdut totul...

– S-a pierdut totul, deoarece coaliția preconizată n-a funcționat. S-a mers pe urmărirea intereselor personale, unii n-au știut să cedeze și au vrut totul... Politica se face în interes de partid, în interesul celor care te-au ales, iar veleitățile și interesele personale n-au ce căuta. Din nefericire, tocmai acestea au făcut ca, de fapt, alegerile să nu schimbe nimic.

– Dumneavoastră, personal, cum credeți că trebuia procedat?

– Părerea mea personală este că ApR-ul trebuia să inițieze negocieri în interesul său și nu doar să se lase antrenat într-un complex de negocieri conduse de alții.

Puteam să acceptăm oferte mult mai concrete care - chiar dacă ne șifonau imaginea partidului pe termen scurt - prin oamenii propulsați în structurile decizionale, prin competența și profesionalismul acestora, puteam câștiga pe termen mediu și lung.

– Ideile pe care le expuneți sunt într-adevăr frumoase, dar nu sunt confirmate de realitate. Ce o să faceți după acest eșec?

– Trebuie să facem cât de curând o analiză profundă a celor întâmplate, să analizăm poziția fiecărui consilier și modul în care acesta se manifestă, dearece se pare că nici măcar în interiorul ApR Arad n-a existat o poziție unitară: unii colegi au acționat chiar împotriva altora...

– Tot din cauza acelor interese personale de care vorbeați?

– Probabil că da!

Datorită unor negociatori slabi,

PDSR-UL ȘI ApR-UL AU RĂMAS PE DINAFARĂ LA ÎMPĂRȚIREA FUNCȚIILOR!

(Urmare din pagina 1)

Se spune că pierderea președinției și a celor două posturi de vicepreședinte la Consiliul Județean se datorează „trădării" PRM care a votat cu actuala Putere, dovada, zice-se, a acestei trădări - și prețul ei! - fiind cele două locuri obținute de PRM în Delegația permanentă a Consiliului Județean. Privind „organigrama" Delegației permanente într-adevăr cam sare în ochi faptul că din 6 locuri două sunt ocupate de PRM, celelalte locuri aparținând mai „noilor" prieteni ai PRM-ului: UDMR, PD și PPDR!

Deci, judecând după cele de mai sus s-ar părea că „trădătorul" nu este greu de presupus. Personal, însă, am unele îndoieli și zic și eu: **oare de ce trădarea n-ar fi putut veni chiar din partea unor consilieri PDSR pentru că** - iarăși reproduc o vorbă care circulă prin oraș - se zice că președintele organizației nu este simpatizat chiar de către toți ai săi sau a unor consilieri - de fapt era suficient unul singur! - ai ApR?

Nu vreau să scuz pe nimeni, mai mult chiar, îi socotesc pe toți de bună credință acordându-le cum s-ar zice prezumția de nevinovăție, dar aceasta nu schimbă cu nimic lucrurile, **vina principală pentru eșecul usturător înregistrat de către PDSR și ApR purtând-o nu PRM-ul sau nu știu cine, ci, în primul și în primul rând, conducerile celor două partide care au acționat neprofesionist, care s-au culcat prea devreme pe laurii victoriei, lăsându-și „spatele" descoperit prin încredințarea negocierilor de după alegeri unor oameni, evident, nepricepuți și depășiți de situație.**

În contrast cu ei, reprezentanții celeilalte tabere s-au arătat mult mai maturi, mai abili și mai cu picioarele pe pământ dovadă că au reușit - dacă așa stau lucrurile - să atragă de partea lor - promițându-le numai ei știu, ce - chiar PRM-ul, considerat până mai ieri drept unul dintre cei mai siguri aliați ai PDSR-ului.

După cum era de așteptat scenariul de la Consiliul Județean s-a repetat și la ședința de constituire a Consiliului municipal unde PDSR-ului și ApR-ului le-a sărit iarăși rândul, cele două posturi de viceprimar fiind adjudecate cu ușurință de către coaliția PNL, PD, UDMR, CDR, PPDR și cine o mai fi fost...

Bine că primarul a fost ales prin votul arădenilor, pentru că dacă și acest post ar fi fost negociat între partide precum funcțiile amintite mai înainte, în mod sigur, cu negociatorii pe care îi are, PDSR-ul l-ar fi pierdut și pe acesta...

Firește, pare un non-sens ca exact cei cărora electoratul le-a dat girul, în cazul de față PDSR-ul care, cu cei 10 consilieri pe care-i are în Consiliul Județean, a bătut și bate de departe orice partid, celelalte reamintim înregistrând ApR - 5 consilieri, PNL - 4, UDMR - 4, PD - 4, CDR - 4, PPDR - 3, PRM - 3 și PUNR - 2, deci, în atare condiții el să nu aibă nici o reprezentare la vârf.

Pare un non-sens, dar aceasta este politica. Și la noi, și aiurea: câștigă cel care știe să-și pregătească victoria, care este mai diplomat, calități pe care cei care au câștigat aproape tot ce era de câștigat pe plan local le-au probat cu prisosință.

Pentru că Dumnezeu îți bagă în traistă, dar nu îți bagă și în gură. Cum a așteptat PDSR-ul și ApR-ul, lucru la care, 4 ani de acum înainte vor avea tot timpul să mediteze.

Ghicitul în cărți de joc

PÂNĂ ÎN TOAMNĂ TREI OAMENI VOR SCHIMBA CURSUL ISTORIEI

Din cauza stresului și a problemelor de zi cu zi, tot mai mulți români ajung să-și caute norocul ... în cărți. Și cum nu oricine are harul de a citi viitorul, am stat de vorbă cu doamna Dorina, o „specialistă" în domeniu.

– Cum reușiți să vă dați seama care sunt viața și destinul celui din fața dumneavoastră?

– Îmi dau seama și prin felul de a fi al omului: privirea, gândurile, stările, agitația. Apoi, când ridic cărțile apar toate relele din viața omului. În timp, am întâlnit două feluri de oameni - agitați și calmi în aparență, dar agitați în interior. Majoritatea oamenilor care vor să li se dea în cărți și-au pierdut încrederea în ei și în semeni, li s-au năruit speranțele etc. Ajunși în stare de disperare încât sunt capabili să facă aproape orice pentru a-și cunoaște viitorul.

– Credeți în destin?

– Cred foarte mult în destin și în simțuri. Multe evenimente eu le simt dinainte. De pildă în 1970, când au fost inundații am văzut un om pe cer cu brațele deschise în care într-o parte curgea sânge și în cealaltă erau militari și multă apă.

– Niciodată nu dau greș cărțile dumneavoastră?

– Depinde și dacă am eu chef să dau în cărți sau ba. Sigur că se mai întâmplă să mai dau greș.

– Să vorbim puțin despre situația din România și ce viitor i se pregătește?

– Am știut că în 1989 va fi o Revoluție, iar Ceaușescu va muri. De altfel, eu am plâns după el ... Întotdeauna m-a preocupat ce se va întâmpla cu românii și cu țara mea. Va fi foarte greu! Poate peste 7-8 ani vom putea spune că trăim mai bine. Comparativ cu ce a fost până în prezent ne va fi mult mai greu.

– Dar lumii?

– Vedeți că peste tot sunt probleme, situația aceasta va continua și în lume...

– Credeți în sfârșitul civilizației umane?

– Da! Dar nu cum îl prezic alții. Sfârșitul lumii va veni din noi, singuri ne vom distruge. Cărțile mele spun că vor apărea animale care n-au mai fost văzute în vremea noastră. Nu vor mai exista anotimpuri iar apele ne vor potopi.

– Sunteți credincioasă?

– Da, cred foarte mult în Duhul Sfânt și Sfânta Treime. Așa am fost crescută în familie!

– Există civilizații extraterestre pe alte planete?

– Sigur că există. De pildă vă dau un singur exemplu: în zona Cluj au dispărut foarte mulți oameni în mod inexplicabil. Unii spuneau că ar fi trecut granița fugind din țară. Nu este adevărat, pădurea Baciu a „răpit" multe vieți...

– Ce reprezintă cărțile pentru dumneavoastră?

– Am o mare încredere în cărțile de joc. N-am să mă despart de ele niciodată.

– Românii vor ajunge să trăiască mai bine?

– O să trăim mai bine prin felul nostru de a fi. Cei care așteaptă să le cadă „para" în gură nu vor trăi niciodată bine. Ceea ce nu pot garanta este faptul că noi românii vom fi fericiți.

– Ce părere aveți despre politică?

– Iliescu are mari șanse să ajungă președinte, deoarece are oamenii lui care sunt destul de „pătați". În cărțile mele, mi se arată că vor ieși la iveală trei bărbați corecți care vor spune pe față multe lucruri în urma cărora vor fi arestate multe mărimi. Și asta se va întâmpla până în luna septembrie. Între 30 și 40 de personalități vor intra în pușcării.

– Cum vor arăta cei trei ...

– Doi sunt cărunți cu chelie iar unul e brunet cu păr bogat. Șansa noastră de a trăi mai bine în maxim trei ani de zile este să ne ajute cineva. În cărțile mele iese că din drum de graniță ar veni în România mulți oameni, cam cât un sfert din populația țării.

– E bine sau e rău să ne cunoaștem viitorul?

– Da, e bine pentru unii oameni demni și puternici. Pentru cei timizi și care n-au făcut nimic pentru ei, e păcat să-și cunoască viitorul. Tot mai mulți oameni cred în ce spun cărțile. Cei ajunși la disperare caută explicații de tot felul dar și ceva mai bun...

SORIN GHILEA

CARIERA DE OFIȚER - O PROVOCARE DEMNĂ DE A FI TRĂITĂ

Consecvenți în informarea tinerilor noștri cititori despre alternativele formării profesionale prin frecventarea diverselor forme de învățământ, vă punem la dispoziție prin intermediul Biroului Informare-Recrutare Arad câteva detalii inedite privind posibilitatea de a deveni ofițer în Armata României.

Mai întâi, înscrierea se limitează la data de 5 iulie!

În al doilea rând, oferta educațională este valabilă pentru tinerii absolvenți de liceu cu diplomă de bacalaureat din promoția 2000 (cărora le urăm încă o dată succes la examene!) și din seriile anterioare, fără a depăși vârsta de 24 de ani până la finele acestui an.

Instituțiile militare de învățământ superior de lungă durată pentru formarea ofițerilor, numărul de locuri și probele de concurs pentru admiterea din anul universitar 2000-2001, sunt următoarele:

ACADEMIA FORȚELOR TERESTRE „NICOLAE BĂLCESCU" din Sibiu, 200 de locuri, 4 ani, la zi

- matematică (algebră și elemente de analiză matematică), scris
- psihologie, scris

ACADEMIA AVIAȚIEI ȘI APĂRĂRII ANTIAERIENE „HENRI COANDĂ" din Brașov, 35 de locuri, 4 ani, la zi

- matematică (algebră și elemente de analiză matematică), scris
- fizică (mecanică, fizică moleculară și căldură, electricitate) sau psihologie sau sociologie, scris

ACADEMIA NAVALĂ „MIRCEA CEL BĂTRÂN" din Constanța, 40 de locuri, 4 ani, la zi

- matematică (algebră, elemente de analiză matematică, geometrie plană și în spațiu, trigonometrie), scris
- fizică (mecanică, fizică moleculară și căldură, electricitate),scris

ACADEMIA TEHNICĂ MILITARĂ din București formează ofițeri ingineri, 45 de locuri, 5 ani, la zi

- matematică (algebră, elemente de analiză matematică, geometrie plană și în spațiu, trigonometrie), scris
- fizică (mecanică, fizică moleculară și căldură, electricitate), scris

INSTITUTUL MEDICO-MILITAR, cu secții în București și Târgu Mureș, formează medici și farmaciști militari, 35 de locuri, 6 (5) ani, la zi

- probele de concurs sunt cele stabilite de Universitatea de Medicină și Farmacie „Carol Davila" din București, respectiv de Universitatea de Medicină și Farmacie din Târgu Mureș.

La toate aceste instituții există mai multe specializări pentru care se poate opta la înscriere.

În cadrul concursului se include și proba eliminatorie de examinare la limba străină, iar media de la examenul de bacalaureat are o pondere diferită, în funcție de instituția de învățământ.

Așa cum deja se cunoaște din numerele anterioare ale cotidianului nostru, *înscrierea* este posibilă numai prin Biroul Informare-Recrutare Arad, iar candidații vor participa ulterior *la selecție* pe parcursul a două zile în Centrul Zonal de Selecție și Orientare Alba Iulia (testare psihologică, testarea aptitudinilor fizice, interviu de evaluare și orientare).

Ecuația pregătirii ofițerului ca **lider**, *specialist, luptător și instructor* presupune parcurgerea următoarelor module de pregătire: *științifică fundamentală, militară de bază, militară de specialitate.*

Pentru norocoșii admiși în urma concursului de admitere, se asigură gratuitatea procesului de învățământ, cazării, hrănirii și echipării, iar la absolvire *brevetul de ofițer,* repartiția în funcție de rezultate în primul loc de muncă din viitoarea carieră militară. Reamintim că instituțiile militare de învățământ superior sunt acreditate, fac parte din rețeaua sistemului național de învățământ, iar diplomele de licență sunt recunoscute pe plan național.

Este evident că toate detaliile suplimentare vă sunt oferite de Biroul Informare-Recrutare Arad din Bd. Decebal nr. 19 și la telefon 28.07.00 interior 179.

Șeful Biroului Informare-Recrutare Arad
Maior OVIDIU ALESU

ARTERM Arad - mai presus de lege!

UN NOU MOD DE JECMĂNIRE A POPULAȚIEI!

După multe studii efectuate, S.C. ARTERM S.A. a descoperit o nouă metodă de jecmănire a populației.

Profitând de faptul că energia termică înglobată în apa caldă menajeră nu se poate măsura nici măcar la blocurile care au montate debitmetre, în luna mai, ARTERM a facturat apa caldă la o temperatură de 58°C-59°C față de 48°C în lunile anterioare, deși temperatura apei reci din care se prepară apa caldă în aceste luni a fost mai scăzută față de luna mai. Această descoperire are ca rezultat încasarea în plus pentru fiecare m.c. de apă caldă a sumei de 2695,93 lei așa se explică valoarea „îmbunătățită" a facturilor pe luna mai. Se pune întrebarea: Domnilor de la ARTERM până când vă permiteți să furați banii populației?

Nu v-ați săturat cu miliardele încasate ilegal pentru apa caldă? în cei 7 ani de la apariția H.G. nr. 348/1993, timp în care la blocurile necontorizate ați facturat după necesități consumuri de 3-4 ori mai mari față de consumul real și consumul stabilit în STAS 1478/1990 prin nerespectarea legii, respectiv prin inexistența unor norme aprobate de Consiliul Local.

Ați încasat garanții cu cca. 40% mai mari față de prevederile legii și acum nu aveți de unde restitui sumele încasate deși Legea nu vă mai permite să dețineți garanțiile Asociațiilor de proprietari care sunt cu cheltuielile la zi.

În articolul apărut în ziarul „Adevărul", dl. Doru Câmpan spunea că ARTERM nu are bani depuși la F.N.I. dar nu spune unde sunt banii încasați sub titlu de „garanții".

Cine ne poate da răspuns? Primăria, Curtea de conturi, ULLAL, dacă ARTERMUL nu!

Am cerut în scris restituirea garanțiilor în întregime iar în răspunsul primit se spune că banii vor fi restituiți cum va hotărî Consiliul de Administrație. De când este Consiliul de Administrație a ARTERM în măsură să hotărască asupra banilor noștri, pe care nu mai are dreptul să-i rețină, după intrarea în vigoare a H.G. nr. 168/ 13.III.2000? ARTERMUL este mai presus de lege?

Cerem restituirea în întregime a garanțiilor cu dobânzile aferente de la data de 13.III.2000 până la data restituirii, sunt banii noștri și noi trebuie să dispunem de ei, nu ARTERM.

HAJAS IULIU
Administrator bloc Z 7

PROSTITUȚIE

În urma unei acțiuni pe linie de prostituție - proxenetism efectuată de polițiștii arădeni, au fost depistate pe raza municipiului Arad, în timp ce racolau diferiți cetățeni pentru a întreține cu aceștia relații sexuale, MARTOCEAN DANIELA, de 23 ani, din Satsig, județul Maramureș; MIRCEA ECATERINA, de 14 ani, din Blăjeni, județul Sibiu; ABEL ROZALIA, de 23 ani, din Satu Mare; BIZGAN MARGARETA, de 32 ani, din Baia Mare; CHIRIAC LUMINIȚA, de 23 ani, din Angirești, județul Vrancea; CONCOS CORNELIA, de 25 ani, din Porumblaca, județul Bihor și STOICA CRINA-IULIANA, de 17 ani, din Lechința, județul Bistrița-Năsăud. Acestea au fost sancționate conform Legii 61/1991 cu amenzi în valoare de 14.000.000 lei.

La Șiria a fost finalizat

PROIECTUL URBANISTIC GENERAL

Comuna Șiria este printre puținele localități din județul Arad care și-au întocmit planul urbanistic general. De curând s-au primit ultimele avize din partea MLPAT și a Ministerului Agriculturii, proiectul atingând valoarea de 160 de milioane lei. În linii mari, acest proiect este de fapt o hartă a comunei, unde sunt evidențiate toate zonele. Prin intermediul acestui proiect, Primăria Șiria a obținut trecerea unei suprafețe din terenul extravilan în intravilan, cu scopul de a concesiona parcele pentru construcția de locuințe.

S. AMBRUȘ

Distribuitor Autoriz
dialog
PROFITĂ DE ISPITA VERII !
+ cadouri in valoare de 12$
hands free portabil
fața de schimb

Mitsubishi
Trium
39* $
* fără TVA
ROMCOM Arad str. Eminescu nr. 3
ROMCOM Universum str. Revolutiei 91

TV supliment ADEVĂRUL

Programele săptămânii 23 - 29 iunie 2000

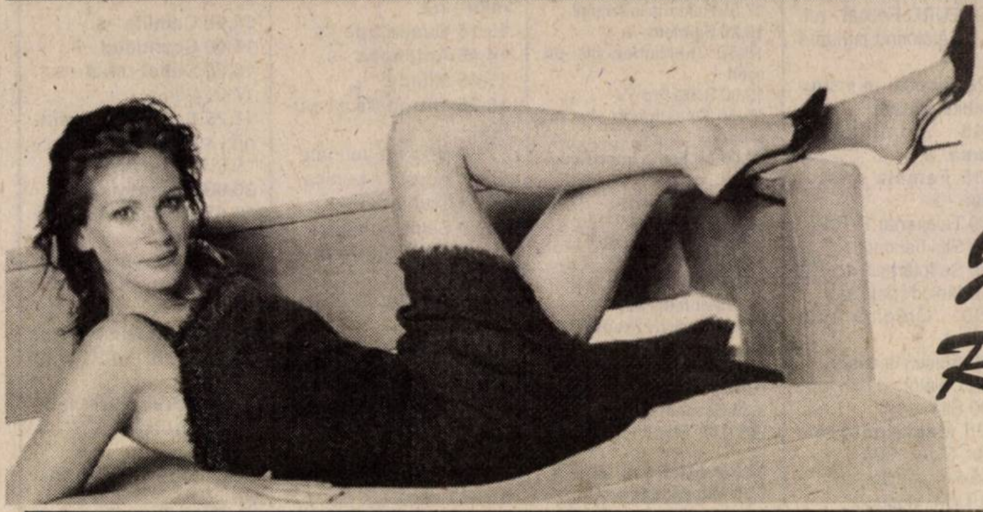

Julia Roberts

DEPOZITUL CONSTRUCTION HOUSE

Arad, str. Pădurii nr. 49, tel.:254457

VINDE DIN STOC LA PREȚURI DE DEPOZIT!

❑UȘI METALICE (UȘI BLINDATE) ❑Tablă zincată ❑Oțel beton ❑P.C. ❑Placaj ❑PFL ❑PAL ❑BINALE (uși, ferestre - peste 20 modele) ❑Podele și lambriuri din brad ❑Parchet - fag ❑CAHLE TERACOTĂ (mecanice și manuale) ❑Cărămidă șamotă ❑ȚIGLĂ - Târnăveni ❑Plăci azbociment ❑Bitum ❑Carton asfaltat ❑Carbid ❑Electrozi

PROGRAM:
LUNI-VINERI 8.00-17.00
SÂMBĂTĂ: 8.00-12.00

Ofertă specială
■ LAMBRIURI PVC
■ RIGIPS Import
■ VATĂ MINERALĂ Import

VIZITÂND DEPOZITUL NOSTRU VĂ PUTEȚI CONSTRUI O CASĂ LA UN PREȚ ACCESIBIL

DORIȚI O TÂMPLĂRIE MODERNĂ PENTRU CASA DVS.?
Tel. 210280

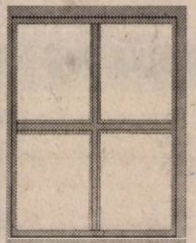

■ *Preferați ca această tâmplărie PVC cu sticlă termopan să fie de calitate și din import?*

Apelați la: **EXCLUSIV AL - PLAST**

■ Casa dvs. poate avea de astăzi:
UȘI, FERESTRE CU STICLĂ TERMOPAN!

Arad, str. Pădurii hr. 91A, tel./fax: 210280

Fax: 210280

AICI TOTUL ESTE IEFTIN ȘI DE O CALITATE DEOSEBITĂ!

(973863)

S.C. INSTALSAN CONSTRUCTION COMPANY

ARAD, STR. PĂȘUNII
(spre Piața Soarelui) nr. 13, MICĂLACA
(aproape de cimitir) a deschis un

DEPOZIT DE MATERIALE

DE CONSTRUCȚII:
■ PAL ■ PFL ■ PLACAJ
toate grosimile
■ SOBE TERACOTĂ ■ UȘI ■ FERESTRE
■ BITUM ■ CARTON ASFALTAT
■ ȚIGLE ■ COAME ■ UȘI METALICE

INSTALAȚII SANITARE:
■ GRESIE ■ FAIANȚĂ
■ OBIECTE SANITARE

TELEFON 259088

PROGRAM zilnic: 8,00 - 16,00
sâmbătă: 8,00 - 13,00

EST TRANS CONSTRUCT

MĂSURA ECONOMIEI TALE
REPREZENTANT AL GRUPULUI
TONDACH AUSTRIA
VINDE DIN STOC ȘI PREIA COMENZI ȚIGLE
CERAMICE CAL. I Tip JAMINA:

■ ȚIGLE CSARDAȘ
■ ȚIGLE KERINGŐ
■ ȚIGLE TANGO
■ BLOCURI CERAMICE EFICIENTE

Arad, Calea Radnei nr. 262, Micălaca
TELEFON: 252.258

(1287538)

PARTENERUL DUMNEAVOASTRĂ DE DRUM AUTO MDA

Vă prezintă un automobil de ultimă oră

FERRARI 360 MODENA

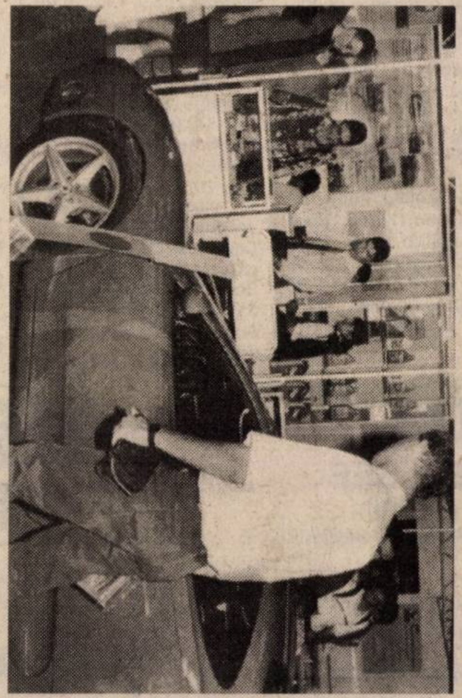

● Automobil lansat la circuitul FORMULA 1 de la SUZUKA-Japonia de Michael Schumacher în octombrie 1999

● **Caracteristici ale autoturismului:** ● 300 cai putere ● Viteza maximă 320 km/h ● demaraj de la 0 la 100 km în mai puțin de 4 secunde ● sistem de frânare BREMBO ● suspensie SACHS ● sistem optic TRW.

Vizitați magazinul AUTO MDA din Aradul Nou, Calea Timișorii, Nr. 50 unde se află automobilul

FERRARI 360 MODENA

Angajează

VÂNZĂTORI PIESE AUTO
- vârsta maximă 35 ani
- stagiul militar satisfăcut
- domiciliul stabil în Arad
- studii medii
- minime cunoștințe în domeniul auto
- spirit întreprinzător

MECANICI AUTO
- vârsta maximă 35 ani
- vechime minim 3 ani
- liceul sau școală profesională de specialitate

Trimiteți C.V. pe adresa firmei însoțită și de o scrisoare de intenție, până la data de 23.06.2000

TVR 1
7,00 Matinal național
9,00 TVR Iași
9,30 Fotbal EURO 2000: Danemarca-Cehia, în grupa D - rel.
11,05 TVR Cluj-Napoca
11,35 Fotbal EURO 2000: Italia-Suedia, în grupa B - rel.
13,00 TVR Timișoara
14,00 Jurnal
14,15 CiberFan
14,30 Evrika!
15,00 Tribuna partidelor parlamentare
15,30 Emisiune în limba germană
17,00 Top Voiaj
17,30 Cuvânt pentru necuvântătoare
18,00 EURO Știri
18,15 Pentru dvs., doamnă!
18,45 Corect!
19,10 Sunset Beach - s.
20,50 Jurnal * Meteo
21,25 Sport
21,30 Ploaia de stele
23,00 Dosarele secrete ale KGB: J.F. Kennedy
23,35 Jurnalul Academiei Cațavencu
0,00 EURO Fotbal

TVR 2
7,00 Domnișoara Andrea - s. rel.
7,45 Femeia misterioasă - rel.
8,40 Poliție judiciară - s.
9,30 Trupa DP 2
12,30 D'ale lu' Mitică - rel.
13,00 Desene animate
13,30 Tradiții
14,00 Toți împreună
14,45 Știri
14,50 **EURO Fotbal** - rel.
16,10 Călătorind prin țară - rel.
16,25 Virtuozi ai instrumentelor populare
16,45 Domnișoara Andrea - s.
17,35 Femeia misterioasă - s.
18,30 Telejurnal TVR 2
19,00 Știri bancare
19,05 Se întâmplă acum
19,40 Melodii polulare
20,00 Grădina lui Cupidon
21,15 Afaceri la cheie
21,45 Călătorind prin țară
22,00 Știri
22,05 Magie neagră - horror, SUA, 1990
23,45 Armonii clasice
0,00 TVM. Mesager

PRO TV
7,00 Bună dimineața, Pro TV e al tău!
10,00 Tânăr și neliniștit - rel.
11,00 Lege și ordine - rel.
12,00 Baby Boom - s.
(●) **12,25 Planuri mortale** - thriller SUA, 1995
(●) **14,20 Primăria**- f., rel.
16,00 Tânăr și neliniștit - s.
16,50 Sens unic
17,00 Știrile Pro TV
17,35 Urmărire generală
17,55 Reforma la români
18,20 Seinfeld - s.
18,50 Chestiunea zilei pe scurt
19,00 Știrile Pro TV
19,50 Chestiunea zilei pe scurt
20,00 La limita imposibilului - s.
21,00 Profiler - s.
21,55 Știrile Pro TV
22,00 Chestiunea zilei
23,30 Știrile Pro TV
0,00 Lege și ordine - s.
1,00 Seinfeld - rel.
1,30 Urmărire generală - rel.
(▲) **2,00 Mișcări fatale** - thriller, SUA, 1992
3,30 Baschet NBA Action
(●) **4,00 Planuri mortale** - rel.
5,30 Babylon 5 - s. rel.
6,30 Miracolul tinereții - s.

TV ACASĂ
10,00 Știrile de Acasă - rel.
10,30 Acasă la bunica - rel.
10,45 Căsuța poveștilor - rel.
11,00 Dragoste și putere - rel.
11,30 90-60-90 Fotomodele - s., rel.
12,20 Războiul pasiunilor - rel.
13,15 Guadalupe - s.
14,45 Antonella - s.
15,45 Milady - s.
16,35 Dragoste și putere - s.
17,00 Desene animate
17,15 Acasă la bunica
17,30 Trei femei - s.
18,30 Știrile de acasă
19,05 Războiul pasiunilor - s.
20,00 90-60-90 Fotomodele - s.
21,00 Femeia vieții mele - s.
22,00 Trei și una - comedie, SUA, 1933
23,35 Acasă la români
0,00 Închiderea programului Acasă

ANTENA 1
7,00 Observator
7,55 Aerobic Show
8,00 Dimineața devreme
10,00 Știri
10,10 Zidul Atlanticului - comedie, Franța, 1970
12,00 Burlacul - s.
13,00 Știri
13,15 Pericol iminent - s.
14,00 Camilla - s.
15,00 Scandalul - s.
16,00 Suflet rebel - s.
17,00 Știri
17,25 Labirintul pasiunii - s.
19,00 Observator
20,00 Moloney - s.
20,55 Atletism: Golden League
22,00 Observator
22,15 Atletism: Golden League
23,15 Capcanele extazului - thriller SUA, 1992
1,00 Reversul medaliei- suspans, SUA, 1995
3,30 Labirintul pasiunii - rel.

TV ARAD
7,00 Observator
7,55 Aerobic show
8,00 Știri TVA - rel.
8,30 Dimineața devreme
10,00 Știri
10,10 Zidul Atlanticului - comedie Franța
12,00 Burlacul - s.
13,00 Știrile amiezii
13,15 Pericol iminent - s.
14,00 Camilla - s.
15,00 Scandalul - s.
16,00 Suflet rebel - s.
17,00 Știri
17,25 Divertisment
17,50 Anunțuri
18,00 Păstorul cel bun
18,30 Știri TVA
19,00 Observator
20,00 Moloney - s.
20,55 Turneul de atletism - Golden League
22,00 Știri TVA - rel.
În continuare programul este identic cu cel al Antenei 1.

TV INTERSAT
8,55 Deschiderea programului
9,00 Farmacia de serviciu - rel.
9,30 Mistere, farmece și miracole - rel.
9,50 Preciosa - s., rel.
10,30 Desene animate
11,00 Știrile Intersat - rel.
11,30 Bumerang - s.
12,00 De ce eu? - f., rel.
13,30 Coyote - film
15,00 Eurocops - s., rel.
16,00 Mock & Sweet
16,30 Curro Jimenez - s.
17,30 Camera ascunsă
18,00 100 de ani de cinema
18,30 Haideți să ne jucăm
18,45 Știrile Intersat
19,30 Eurocops - s.
20,30 Farmacia de serviciu - s.
21,00 Mistere, farmece și minuni
21,20 Preciosa - s.
22,00 Transformările - film SF/groază
23,30 Știrile Intersat - rel.
0,00 Erotica
1,00 Închiderea programului

ANIMAL PLANET
8,00 Lassie
8,30 Un câine cu imaginație
9,00 Hollywood Safari
10,00 Aventurile vânătorului de crocodili
11,00 În mijlocul naturii
12,00 Zig & Zag
12,30 Păsările
13,00 Cazurile judecătorului Wapner
14,00 Aventurile vânătorului de crocodili
15,00 Medic de animale
15,30 În mijlocul naturii
16,30 Acvanauții
17,00 Cazurile judecătorului Wapner
18,00 Totul despre lumea animalelor
18,05 Aventurile vânătorului de crocodili
18,45 Salvați animalele!
19,30 În mijlocul naturii
20,00 Vânătorul de crocodili
21,00 Spectacolul animalelor
22,00 Urgențe veterinare
23,00 În căutarea tigrilor mâncători de oameni
0,00 Echipa de intervenție
1,00 Urgențe veterinare

BUDAPESTA 1
6,42 Matinal; 6,45 Lumea satului; 7,00 Magazin matinal; **9,30 Bestia** - s.; 10,00 Doar astăzi - mag. distractiv; **10,15 Prinț, soldatul** - s. Ungaria; **11,30 Totul pentru iubire** - s.; 13,00 Magazin informativ; 14,00 Magazine regionale; **15,05 Moștenirea Guldenburg** - s.; 15,50 Aventuri la pescuit - doc.; 17,00 Magazinul pescarilor; 18,00 Fără droguri; 18,30 Drogul și școala; 19,00 Știți; 19,10 Jurnale regionale; 20,00 EURO 2000; 20,30 Jurnal; 21,30 Euro 2000; 21,00 Șlagăre TV; 22,00 Încotro! 23,00 Știri; 23,10 Actual; 23,30 Doamnele aleg; 24,00 Fără droguri, curat; **0,10 Trainspotting** - f. Anglia;

BUDAPESTA 2
9,35 Povestirile mileniului; 10,25 Blestemând a șasea zi; 11,30 Fan; 12,00 Direcția, Sydney; 12,30 Tele-noroc; **13,05 Vis californian** - s.; 13,45 Studio deschis; 14,00 Magazin informativ; 15,00 Cea mai frumoasă vară a adolescenței - America; 15,30 Trend; 16,00 Orchestra mecanică; 16,30 Strada școlii; 18,00 Casa maghiară; 18,35 72 de ore - ofertă culturală; 19,0 Luna cărții; 20,05 Arta dansului; 21,00 Jurnal; 21,30 Secolul nostru; 22,00 Ungaria 2000; **22,35 Momeală** - f. Anglia-FR-Spania; 0,15 Ora de închidere;

VĂ RECOMANDĂM

PRO TV

20,00 La limita imposibilului - s.

21,00 Profiler - s.

VĂ RECOMANDĂM

ANTENA 1

23,15 Capcanele extazului - thriller SUA, 1992

1,00 Reversul medaliei- suspans, SUA, 1995

PRIMA TV

22,00 Raven - s.

23,00 Detectivi de elită - s.

ACASĂ TV

20,00 90-60-90 Fotomodele - s.

22,00 Trei și una - comedie, SUA, 1933

PRIMA
7,00 Milagros - rel.
8,00 Taifas
13,00 Milagros - s.
14,00 Crâmpeie de viață - s. rel.
15,00 Viper - s. rel.
15,55 Clip Art
16,00 Salvați de clopoțel - s. rel.
17,00 Viper - s.
17,50 Cronica cârcotașului
18,00 Focus
18,30 Impact
19,00 Cronica cârcotașului
19,10 Cavalerul rătăcitor - s.
20,00 Zona mortală - acțiune, SUA, 1989
21,50 Cronica cârcotașului
21,55 Știri pe scurt. Meteo
22,00 Motor
23,00 Detectivi de elită - s.
23,55 Clip Art
0,00 Focus - rel.
0,30 Impact - rel.
1,00 Cronica cârcotașului - rel.

TELE 7 ABC
7,00 Bună dimineața, România
9,00 Dați vina pe Corina - rel.
10,00 Știri
10,30 Economic ABC - rel.
10,45 Gura lumii - rel.
11,00 Senzațional - rel.
12,00 Reporter Tele 7 - rel.
13,00 Ora unu a venit
13,15 Telemedicina - rel.
14,30 Lumea misterelor - rel.
15,30 Post Meridian
17,00 Dați vina pe Corina
18,00 Documentar
18,50 Pariul Trio. Loto
19,00 Telejurnal
19,45 Economic ABC
20,00 Gura lumii
20,15 Documentar
21,00 Senzațional
21,55 Pariul Trio. Loto
22,00 Linia întâi
0,15 Nopți albe
1,00 Ora unu a venit - rel.
1,15 Concert
1,45 Telejurnal - rel.
2,30 Economic ABC - rel.
2,50 Gura lumii - rel.
3,00 Documentar - rel.
4,00 Dați vina pe Corina - rel.

HBO
10,00 A doua șansă - dragoste, SUA, 1994
12,00 Masca lui Zorro - aventuri, SUA, 1998
14,15 Camionagiii spațiului - acțiune, SUA, 1996
15,45 Ca un pește pe uscat - dramă, SUA, 1999
17,15 Place Vendome - dramă, SUA, 1998
19,15 Fetele rele cuceresc Vestul - western, SUA, 1994
21,00 Powder - dramă, SUA, 1995
22,45 Ierarhia - thriller, SUA, 2000
0,15 Marile speranțe - dragoste, SUA, 1998

DISCOVERY
10,00 Jurassica
10,30 Salvați animalele!
11,00 Hipnoza
12,00 Câștigători de Grand Prix: Ferrari
13,00 Dezastre: Tenerife
13,30 Vânătorii de fantome
14,00 Nebuni pe roți
14,30 Flightline
15,00 Legendele istoriei: Comorile țarului
16,00 Undeva, un râu
16,30 Povestiri despre supraviețuire în Australia
17,00 Aventuri la pescuit cu Rex Hunt
17,30 Discovery astăzi
18,00 Echipa timpului
19,00 Elicopeterele în războiul modem
20,00 Operațiuni de salvare: Pierduți pe mare
20,30 Discovery astăzi
21,00 Medici detectivi: Inocența pierdută
21,30 Povestiri din Muzeul Negru
22,00 Dosarele FBI
23,00 Criminaliștii
0,00 Câmpuri de bătălie: Vietnam
1,00 Deschizătorii de drumuri: Nepal
2,00 Creaturi fantastice: Oameni-fiare
2,30 Discovery astăzi
3,00 Echipa timpului

PRO TV INTERNAȚIONAL
0,00 Știrile Pro TV
1,00 Chestiunea zilei pe scurt
1,10 Chestiunea zilei cu Florin Călinescu
2,50 Revista presei
3,00 Știrile Pro TV
3,10 Profit
3,15 P(r)oezia
3,20 Vacanța Mare - rel.
4,15 Acasă la bunica
4,30 Viața bate filmul
5,15 Acasă la români
5,30 Echipa mobilă - rel.
6,00 Știrile Pro TV
6,30 Știrile de Acasă
7,00 Bună dimineața, Pro TV e al tău!
10,00 Închiderea programului PRO TV Internațional

ATOMIC TV
7,00 Selector
10,25 Reactor
10,30 Atomic Café - rel.
11,00 Atomix cu Mircea - rel.
14,00 Interactiv
15,30 Proaspete și fierbinți
15,55 Reactor
16,00 Metropolis cu Dinu - rel.
17,00 Selector
19,00 Atomix cu Michelle
21,55 Reactor
22,00 Hai Hui - rel.
22,30 Selector
23,00 Klub Bizzar - rel.
0,00 Insomnia

TV 2
7,00 Ediție matinală; 7,30 Bună dimineața, Ungaria!; 9,30 Matineu TV; **10,40 O doamnă misterioasă** - s.; **11,30 Plin de viață** - s.; 11,55 Modă; 12,20 Fereastră spre Europa; 12,45 Ofertă directă; **13,10 Riviera** - s; **13,35 Bogați și frumoși** - s.; **14,00 Hercules, stăpânul lumii** - f. av. Olanda; **15,45 Xena** - s.; **16,30 Clinica** - s.; **17,25 Sunset Beach** - s.; **18,10 Visători îndrăgostiți** - s.; **19,00 Camila** - s.; 19,30 Fapte; 20,00 Roata norocului; **20,30 Înger sălbatic** - s.; **21,00 Inspectorul Rex** - s. Germ.-Austria; **21,55 Civil în armată** - f., SUA, cu Peter Coyote; 23,35 Bună seara, Ungaria!; **0,20 Secretul Patriciei** - f. Germ.; 2,05 Salon auto

PRO 7
7,45 Taff; **8,10 Mallorca** - s.; 8,40 Desene animate; **9,30 Cine-i șeful?** - s.; **10,00 Roseanne** - s.; **10,30 Doi bărbați, o femeie, o nuntă** - comed. romantică SUA; **12,10 Matlock** - s.; **13,05 Avocații** - s.; 14,00 Sam magazin; 15,00 Talk-showuri; 18,00 Taff - magazin; **18,30 Sub un acoperiș** - s.; 18,00 Simpsonii - s.d.a.; **20,00 Familia Bundy** - s.; 20,30 Galileo magazin; 20,55 Știri; **21,15 Blind Date** - comed. Germ., 1997; 23,15 Switch; 23,45 Reporterii - magazin; **0,45 Intenții criminale** - thriller SUA, 1996; 2,20 Magazin erotic

RTL
7,00 Matinal; 7,30 Bună dimineața; 8,00 Matinal; **8,30 Între noi** - s.; **9,00 Vremuri bune, vremuri rele** - s.; **9,30 Golden Place** - s.; 10,00 Mary Tyler Moore; **11,00 Dădaca** - s.; 11,30 Sabrina; 12,30 Duelul familiilor; 13,00 Magazinul amiezii; 14,00 Talkshow-uri; **18,00 Dădaca** - s.; **18,30 Între noi** - s.; 19,00 Bună seara; 19,30 Excvlusiv - Vedete; 19,45 Știri; 20,10 Exploziv magazin; **20,40 Vremuri bune, vremuri rele** - s.; **21,15 Colombo - Odihnește-te în pace d-nă Colombo** - s. pol. SUA; **23,15 Medic legist Samantha Ryan** - s.; pol. Anglia, 1,00 Știri; **1,30 Golden Place** - s.

TV 5
14,05 Magazin; 15,15 Cinema; 17,15 Întrebări TV 5; 17,30 Teleturism; 18,05 Piramide; 18,30 Întrebări pentru campion; 19,00 Jurnal TV 5; 19,15 Cinema; 21,00 Jurnal Elveția; 21,30 Jurnal; 22,05 Documentar TV 5; 23,15 Cinema; 1,00 Jurnal Franța; 2,05 Soir 3; 2,30 Cinema

EUROSPORT
7,30 Fotbal - Euro 2000, retrospectivă; 9,15 Natație CE Helsinki; 12,00 Fotbal CE semifinala Bruxelles; 14,00 Motocros - CM Lubenec-Slovacia; 14,30 Moto Trial CM; 15,00 Natație CE Helsinki în direct; 17,00 Fotbal CE magazin; 18,00 Atletism - Atena; 19,30 Jocuri olimpice - mag.; 20,00 Motorsport magazin; 21,00 Auto - Portland; 22,00 Fotbal CE - a doua semifinală, Amsterdan; 0,00 Sportcentre; 0,15 Euro 2000 - scenele zilei; 1,15 Euro 2000 Club.

EURO STIL Angajează

CONTABIL ȘEF

Cerințe: - studii superioare de specialitate
(contabilitate și informatică de gestiune)
- vârsta max. 35 ani
- dorință de muncă

Se oferă: - un loc de muncă stabil într-o firmă în ascensiune
- oportunitatea perfecționării profesionale
- salariu motivant

C.V. + Poză se depun la sediul firmei, Complex Podgoria nr. 1-3, etaj I, până la data de 24.06.2000.
Vor fi luate în considerare doar C.V-urile care corespund cerințelor postului.

(1420738)

ASTRA VAGOANE ARAD S.A. A TRINITY INDUSTRIES, INC. COMPANY

Angajează:

INGINERI - Specialitatea: - Utilajul și tehnologia sudării

Informații suplimentare la telefon: 093/309617.

TVR 1

7,00 Matinal național
9,00 Agenda electorală
9,30 Fotbal EURO 2000: Prima semifinală - rel.
11,05 TVR Cluj-Napoca
12,05 Tezaur folcloric - rel.
13,00 TVR Timișoara
14,00 Jurnal
14,15 CiberFan
14,30 Destinul unei națiuni
15,00 Conviețuiri
16,00 Scena
16,30 Librăria pe roți
17,00 De la Est la Vest
17,30 Casa mea
18,00 EURO Știri
18,15 Orice e posibil
18,40 Corect!
18,45 Fotbal EURO 2000: A doua semifinală, la Amsterdam
20,50 Jurnal * Meteo
21,35 Sport
21,45 Teatrul Național de Televiziune prezintă: **Capul de rățoi.** Partea a doua
22,45 Reflecții rutiere
23,00 Memorialul Bucureștilor: Curcubeul negru
23,45 Jurnalul Academiei Cațavencu
0,00 EURO Fotbal

TVR 2

7,00 Domnișoara Andrea - s. rel.
7,50 Femeia misterioasă - s.
8,40 Poliție judiciară - s., rel.
9,30 Trupa DP 2
12,30 Arta apărării - rel.
13,00 Desene animate
13,30 Tribuna partidelor parlamentare
14,00 Toți, împreună
14,45 Știri
14,50 EURO Fotbal - rel.
16,10 Călătorind prin țară - rel.
16,25 Muzică populară
16,45 Domnișoara Andrea - s.
17,35 Femeia misterioasă - s.
18,30 Telejurnal TVR 2
19,05 Muzică populară
19,40 Prizonier în munți - dramă, Rusia, 1996
21,20 Turnul de control
22,05 Călătorind prin țară
22,15 Poliție judiciară - s.
23,05 Știri
23,15 Enigmatica, Terra
23,45 Armonii clasice
0,00 TVM. Mesager

PRO TV

7,00 Bună dimineața, Pro TV e al tău!
10,00 Tânăr și neliniștit - s., rel.
10,50 Lege și ordine - s. rel.
11,45 Kelly, Kelly - s.
(●) **12,15 Trecut violent** - dramă, SUA, 1992
(●) **14,20 Micuța Sue** - f. rel.
16,00 Tânăr și neliniștit - s.
16,50 Sens unic
17,00 Știrile Pro TV
17,30 Viața bate filmul - talk show
18,20 Seinfeld - s.
18,50 Chestiunea zilei pe scurt
19,00 Știrile Pro TV
19,50 Chestiunea zilei pe scurt
(●) **20,00 Miracolul iubirii** - dramă psihologică, SUA, 1998, cu Sidney Poitier
21,55 Știrile Pro TV
22,00 Chestiune zilei
23,30 Știrile Pro TV
23,50 Euro 2000
0,00 Lege și ordine - s.
1,00 Seinfeld - rel.
(●) **1,30 Femeia din umbră** - thriller, SUA, 1985
3,00 Știrile Pro TV
(●) **3,15 Trecut violent** - rel.
5,00 Babylon 5 - s.
5,45 Miracolul tinereții - s.
6,15 Viața bate filmul

TV ACASĂ

10,00 Știrile de Acasă - rel.
10,30 Acasă la bunica - rel.
10,45 Căsuța poveștilor - rel.
11,00 Dragoste și putere - rel.
11,30 90-60-90 Fotomodele - s., rel.
12,20 Războiul pasiunilor - s., rel.
(●) **14,00 Femeia vieții mele** - s. rel.
(●) **14,50 Antonella** - s. rel.
15,45 Milady - s.
16,35 Dragoste și putere - s.
17,00 Desene animate
17,10 Acasă la români
17,15 Acasă la bunica
17,30 Trei femei - s.
18,30 Știrile de Acasă
19,05 Războiul pasiunilor - s.
20,00 90-60-90 Fotomodele - s.
21,00 Femeia vieții mele - s.
(●) **22,00 JEFF** - f. Franța/Italia, 1968, cu Alain Delon, Mireille Darc
23,40 Acasă la români - rel.
0,00 Închiderea programului Acasă

ANTENA 1

7,00 Observator
7,55 Aerobic Show
8,00 Dimineața devreme
10,00 Știri
10,10 Armistițiul - dramă, coprod., 1996
12,30 Fără obligații - s.
13,00 Știri
13,15 Pericol iminent - s.
14,00 Camilla - s.
15,00 Scandalul - s.
16,00 Suflet rebel - s.
17,00 Știri
17,25 Labirintul pasiunii - s.
19,00 Observator
20,00 Spitalul spațial - s.
21,00 Brigada mobilă
21,30 Prezentul simplu
22,00 Observator
22,30 Joi TeleEurobingo 2
23,50 Euro 2000 la Antena 1
0,30 Navarro - s.
2,00 Scandalul - rel.
3,00 Suflet rebel - s., rel.
4,00 Labirintul pasiunii - s., rel.
5,30 Trei destine - s.

TV ARAD

7,00 Observator
7,55 Aerobic show
8,00 Știri TVA
8,30 Dimineața devreme
10,00 Știri
10,10 Armistițiul - dramă, SUA/Italia
12,30 Fără obligații - s.
13,00 Știrile amiezii
13,15 Pericol iminent - s.
14,00 Camilla - s.
15,00 Scandalul - s.
16,00 Suflet rebel - s.
17,00 Știri
17,25 Divertisment
17,50 Anunțuri
18,00 Viața spirituală
18,30 Știri TVA
19,00 Observator
20,00 POP STAR 2000
22,00 Știri TVA
În continuare program identic cu cel al Antenei 1

TV INTERSAT

8,55 Deschiderea programului
9,00 Farmacia de serviciu - s. rel.
9,30 Mistere, farmece și miracole - rel.
9,50 Preciosa - s.
10,30 Tombick & BB
11,00 Știrile Intersat - rel.
11,30 Bumerang - s.
12,00 Panga - rel.
13,30 Obiectiv economic - rel.
13,45 Comorile lumii - rel.
14,00 Emisiune în limba maghiară - rel.
15,00 Neon Rider - s. rel.
16,00 Desene animate
16,30 Audio Star și invitații săi
18,30 Haideți să ne jucăm!
18,45 Știri
19,30 Neon Rider - s.
20,30 Farmacia de serviciu - s.
21,00 Mistere, farmece și miracole
21,20 Preciosa - s.
22,00 Hotelul Star Light - film
23,30 Știri - rel.
0,00 Erotica
1,00 Închiderea programului

ANIMAL PLANET

8,00 Lassie: Uluitoarea Grace
8,30 Un câine cu imaginație
9,00 Hollywood Safari
10,00 Aventurile vânătorului de crocodili
11,00 În mijlocul naturii
12,00 Zig & Zag
12,30 Spectacolul păsărilor
13,00 Cazurile judecătorului Wapner
14,00 Aventurile vânătorului de crocodili
15,00 Medic de animale
15,30 În mijlocul naturii
16,30 Acvanauții
17,00 Cazurile judecătorului Wapner
18,00 Totul despre lumea animalelor
18,05 Aventurile vânătorului de crocodili
18,45 Salvați animalele!
19,30 În mijlocul naturii
20,00 Aventurile vânătorului de crocodili
21,00 Animale de la A la Z: Stare de asediu
22,00 Urgențe veterinare
23,00 Supraviețuitorii: Gheparzii
0,00 Echipa de intervenție - 2 ep.
1,00 Urgențe veterinare

BUDAPESTA 1

6,42 Lumea satului; 7,00 Bună dimineața; 8,30 Jurnale regionale; **9,30 Bestia** - s; 10,00 Doar astăzi - emis. distract.; **10,30 Comoara cavalerilor templieri** - s., FR.-Ungaria; **12,30 Totul pentru iubire** - s.; 13,00 Magazin informativ; 13,10 Jurnale regionale; 14,00 Rondo - Mag. minorităților; **15,00 Fluturele „cap de mort"** - f. Anglia; **16,25 Din melodie în melodie**; 16,50 Mileniu; 17,00 Deșteptul; 17,30 Gaia - jurnal ecologic; 17,55 Speranța urmașilor; 18,30 Euro 2000 semifinale; 19,00 Știri; 20,50 Sport; 21,00 Știri; 21,30 Povestirile mileniului; 22,00 Cerc familial; 23,00 Știri; 23,10 Actual; 23,35 Fan; 0,05 Corpul omenesc - doc. Anglia; 0,55 72 ore - ofertă culturală

BUDAPESTA 2

6,45 Lumea satului; 7,00 Matinal; 7,30 Jurnale regionale; 9,30 112 - mag. poliției; 10,00 File de cronică; 10,30 Ora de știință; 12,00 Telenoroc; 12,30 Elan; **13,05 Vis californian** - s.; 13,45 Artă populară; 14,00 Știri la prânz; 14,05 Magazin informativ; 15,00 Piața centrală - rep.; 16,30 În doi cu artistul Reviczky Gabor; 17,05 Fotbal CE - semifinala; 18,40 Peregrinări la marginea realității; 19,10 Strada școlii; 20,40 Desene animate; 21,00 Știri, sport; **21,30 Fructul interzis** - doc. Anglia; **22,25 Prințesa** - f. Ungaria; 23,50 Ora de închidere;

MANITOBA TEX ARAD

Is the leading T-shirt Printing and Manufacturing Company in Romania.
We work 100% Export to Brandlabels and Retailers.
We are looking for:
- Textil Eng. For Production Planning
You should have experience în this field and like to work in a young team.
- Production Assistent for Screen Printing
with 7 automatic T-shirt printing machines we are one of the largest Printing company în Europe.
You should have technical interrest and maybe some experience, but not needed.
For both position good English communication is necessary.
Aplication to - Str. Ursului, no. 21, Arad, phone 057-250505, fax 057 - 281322
E-mail: administration manitoba@inext.ro, Attn. Lorena & Anca.
(1515307)

Societatea Comercială „IMAR" S.A. Arad

Vinde prin magazinul său de prezentare,
situat pe Calea A. Vlaicu nr. 14,
MOBILIER DIN PRODUCȚIA DE EXPORT ÎN RATE,
FĂRĂ AVANS ȘI FĂRĂ DOBÂNDĂ.

Informații suplimentare se pot obține la magazinul societății sau la telefon 223035, 223025 int. 213.
(5172146)

PRIMA

7,00 Milagros - rel.
8,00 Taifas
13,00 Milagros - s.
14,00 Motor - rel.
15,00 Viper - s., rel.
15,55 Clip Art
16,00 Salvați de clopoțel - rel.
17,00 Viper - s.
17,50 Cronica cârcotașului
18,00 Focus
18,30 Impact
19,00 Cronica cârcotașului
19,10 Cavalerul rătăcitor - s.
20,00 Doors - dramă, SUA, 1991
21,50 Cronica cârcotașului
21,55 Știri pe scurt * Meteo
22,00 Raven - s.
23,00 Detectivi de elită - s.
0,00 Sex cu Nadine
1,00 Focus - rel.
1,30 Impact - rel.

TELE 7 ABC

7,00 Bună dimineața, România!
9,00 Dați vina pe Corina - rel.
10,00 Știri
10,30 Economic ABC - rel.
10,45 Gura lumii - rel.
11,00 Senzațional - rel.
12,00 Linia întâi - rel.
13,00 Ora unu a venit
13,10 Linia întâi
14,00 Îți mai aduci aminte, Doamnă?
15,00 Teleshopping
15,30 Domino
17,00 Dați vina pe Corina
18,00 În justiție
19,00 Telejurnal
19,45 Economic ABC
20,00 Gura lumii
20,15 Documentar
21,00 Senzațional cu Dan Diaconescu
22,00 Țara de dincolo de București
0,00 Știri
0,30 Concert
1,00 Ora unu a venit
1,15 Concert
1,45 Telejurnal - rel.
2,30 Economic ABC - rel.
2,50 Gura lumii - rel.
3,00 Documentar - rel.
4,00 Dați vina pe Corina - rel.

HBO

10,00 Santa Fe - dramă, SUA, 1996
11,45 Între vis și insomnie - dragoste, SUA, 1998
13,15 Echipa de hochei - aventuri, SUA, 1996
15,00 Războiul nasturilor - aventuri, SUA, 1994
16,30 Stargate - s.
17,15 Îmblânzirea scorpiei - comedie, SUA, 1967
19,15 Focul din adâncuri - acțiune, SUA, 1997
21,00 Ierarhia - thriller, SUA, 2000
22,30 După Alice - thriller, SUA, 1999
0,15 Vulcanul - acțiune, SUA, 1997
2,00 Trauma - dramă, SUA, 1997

DISCOVERY

10,00 Jurassica
10,30 Salvați animalele!
11,00 Avalanșele
12,00 Prin munții Africii
13,00 Dezastre
13,30 Vânătorii de fantome
14,00 Automobile în top: Ford
14,30 Flightline
15,00 Profesioniștii
16,00 Un râu, undeva
16,30 Povestiri despre supraviețuire în Australia
17,00 Aventuri la pescuit
17,30 Dezastre
18,00 Echipa timpului
19,00 Tehnologia în lupta împotriva crimei
20,00 Capriciile vremii
20,30 Dezastre
21,00 Jurassica
22,00 Veterinari în Africa
23,00 Bodyguarzi
0,00 Polițiști subacvatici
1,00 Criminaliștii
2,00 Operațiuni de salvare
2,30 Dezastre
3,00 Echipa timpului

PRO TV INTERNAȚIONAL

0,00 Știrile Pro TV
1,00 Chestiunea zilei pe scurt
1,10 Chestiunea zilei
2,50 Revista presei
3,00 Știrile Pro TV
3,10 Profit. Informații economice
3,15 P(r)oezia
3,20 Reforma la români
3,50 Urmărire generală
4,15 Acasă la bunica
4,30 Acasă la români - rel.
5,30 Ia-mă acasă! - rel.
6,00 Știrile Pro TV
6,30 Știrile de Acasă
7,00 Acasă la bunica - retrospectivă
8,00 Doctorul casei - rel.
8,30 Superabracadabra - rel.
10,00 Închiderea programului

ATOMIC TV

7,00 Selector
10,25 Reactor
10,30 Selector
11,00 Atomix cu Ina - rel.
14,00 Interactiv
15,30 Proaspete și fierbinți
15,55 Reactor - știrile zilei
16,00 VOT
17,00 Selector
19,00 Atomix cu Oana
21,55 Reactor - știrile zilei
22,00 Selector
0,00 Insomnia

TV 2

7,00 Magazin matinal; 7,30 Bună dimineața, Ungaria!; 9,30 TV 2 matineu; **10,40 O doamnă misterioasă** - s.; **11,30 Plin de viață** - s.; 11,55 Ajută-te singur!; 12,20 Salon auto 2000; 12,45 Ofertă directă; **13,10 Riviera** - s.; **13,35 Bogați și frumoși** - s.; **14,00 Capcana legii** - pol. SUA; **15,45 Xena** - s.; **16,30 Clinica** - s.; **17,00 Sunset Beach** - s.; **18,10 Visători îndrăgostiți** - s.; **19,00 Camila** - s.; 19,30 Fapte; **20,00 Înger sălbatic** - s.; 20,30 Multimilionar - conc. tv.; 21,00 Darido - show; **22,05 Kramer contra Kramer** - dramă SUA cu Dustin Hoffman; 0,05 Bună seara, Ungaria; **0,50 Caracatița** - s. polițist, Italia; **2,30 Police Blues** - s.

PRO 7

8,00 Taff - magazin; **8,15 Mallorca** - s.; 8,40 Desene animate; **9,35 Cine-i bossul?** - s.; **10,05 Roseanne** - s.; **10,40 Un concediu nebunesc** - comed., Germ. 1996; **12,10 Matlock** - s.; **13,05 Avocații** - s.; 14,00 Sam - magazin; 15,00 Talkshow-uri; 18,00 Taff - magazin; **18,30 Sub un acoperiș** - s.; 19,00 Simpsonii - d. a.; **20,00 Fam. Bundy** - s.; 20,30 Galileo - magazin; 20,55 Știri; **21,15 Tornado!** - catastrofic, SUA, 1996, cu Bruce Campbell, Shannon Sturges; **23,10 Boy Soldiers** - acțiune, SUA, 1991, cu Sean Astin; **1,10 Campionii** - acț., SUA, 1996, cu Louis Mandyla;

RTL

7,05 Matinal; 7,30 Bună dimineața; 8,00 Matinal; **8,30 Între noi** - s.; **9,00 Vremuri bune...** - s.; **9,30 Golden Place** - s.; 10,00 Mary Tyler Moore; **11,00 Dădaca** - s.; 11,30 Sabrina talk; 12,30 Duelul familiilor; 13,00 Magazin informativ; 14,00 Talkshow-uri; **18,00 Dădaca** - s.; **18,30 Între noi** - s.; 19,00 Magazinul landurilor; 19,30 Exclusiv - Stars; 19,45 Știri; 20,10 Exploziv - magazin; **20,40 Vremuri bune, vremuri rele** - s.; 21,15 Cei mai trăzniți angajați din lume - video-special; **22,15 Camper-ul** - s. Germania; **22,45 Biroul** - s. Germania; 23,15 Plăcerea de a trăi; 0,15 TV Kaiser; 1,00 Jurnal; **1,30 Golden Place** - s.

TV 5

13,05 Întrebări; 13,30 Jurnal TV 5; 14,05 Fax Culture; 15,00 Jurnal; **15,15 Tribul - s;** 17,00 Jurnal TV 5; 17,15 Întrebări; 17,30 Magazin; 18,05 Piramide; 18,30 Întrebări pentru campion; 19,00 Jurnal TV 5; **19,15 Tribul - s.;** 21,00 Jurnal Belgja; 21,30 Jurnal France 2; **22,05 Masca-s.;** 23,00 Jurnal TV 5; 23,15 Divertisment;

EUROSPORT

7,30 Fotbal CE - retrospective; 9,15 Sportcentre; 9,30 Euro 2000 - partidele turneului; 10,30 Fotbal CE; 13,30 Moto CM - avanpremieră; 14,00 Moto CM - MP al Olandei în direct; 15,00 Moto 500 cmc în direct; 16,15 Moto 250 cmc în direct; 17,30 Tenis - turneu WTA Eastbourne, semifinale; 19,00 Euro 2000 - selecțiuni; 21,00 Moto - Mp al Olandei Assen/Olanda; 22,00 Sporturi extreme - Big Air Festival - Paris; 0,00 Sportcentre; 0,15 Box; 1,15 Fotbal Euro 2000 Night club.

RADIO ARAD & RADIO CONTACT (99,1 MHz)

5,00-8,00 Lupta cu somnul; 8,00-10,00 Bună dimineața, Arad!; 10,00-12,00 Tovarășii mei; 12,00-14,00 Pulsul zilei; 14,00-15,00 Radio Magazin - Deutsche Welle; 15,00-17,00 Contact FM; 17,00-18,00 Atenție mare; 18,30-19,00 Născuți pentru muzică; 19,00-19,30 Bună seara, Arad!; 19,30-20,00 Viața spirituală; 20,00-20,15 Fanta Fiesta; 20,15-22,00 Seară de seară; 22,00-5,00 Vineri seară nu mi-e somn

RADIO PRO FM (92,1 MHz)

1,00-3,00 MINISTRY OF SOUND SESSION cu Mihai Gurei; **3,00-5,00 MUZICĂ; 5,00-5,30 BULETIN DE ȘTIRI** la fiecare sfert de oră; **5,30-8,00 PRO FM PÂNĂ LA UNU** cu Nono Semen și Laura Călăceanu; **7,00-10,00 PRO FM PÂNĂ LA UNU** cu Cătălin Lăpușcă; **10,00-13,00 PRO FM PÂNĂ LA UNU** cu Mihai Dobrovolschi; **13,00-14,00 13-14 CU ANDREI** cu Andrei Gheorghe; **14,00-17,00 POFTIM PRO FM** cu Cristian Pavel; **17,00-18,00 TOP TEN PRO FM** cu George Vintilă; **18,00 - 19,00 FABRICAT ÎN ROMÂNIA** cu Andrei Gheorghe; **19,00-20,00 252.26.42** cu Călin Gheorghe; **20,00-23,00 LATINO PARTY** cu Vali Bărbulescu; **23,00-2,00 HOT PARTY MIX** cu Mihai Gurei

RADIO TIMIȘOARA

6,00 Ceasurile dimineții; 8,00 Muzică populară cu dedicații;9,00 Cânt din suflet; 10,00 Radio circuit; 11,00 Gramofon; 12,00 Miez de zi la polul vest; 13,00 Emisiune în lb. germană; 14,00 Emisiune în lb. maghiară; 15,00 Emisiune în lb. sârbă; 16,00 Radio cocktail; 18,00 Actualitatea radio; 18,10 România 2000 plus; 19,00 Radiojurnal; 19,15 Idei în dialog; 20,05 Călătorie în lumea poveștilor; 20,15 Istoria muzicii rock; 21,00 Curierul de seară. Știri: 6,00; 7,55; 11,00; 12,50; 17,00; 20,00; 21,00; 21,55. **Radio Jurnal**: 7,00; 16,00; 19,00.

RADIO SEBIȘ

6,00 Matinal „21"
9,00 Alo, tu alegi!
10,00 Cafeaua de zece
12,00 Magazin „21"
14,00 Astăzi te sărbătorim - muzică populară și dedicații muzicale
15,00 Secvența „21"
18,00 La mulți ani! - dedicații muzicale
19,00 Rock Da Hause
20,00 Adina și Pamela Șou
22,00 Club „21"
0,00 Telefonul îndrăgostiților

TVR 1

7,00 Ploaia de stele - rel.
8,20 Zorro - s.
9,10 Desene animate
10,30 Art-mania
11,30 Judo: Liberty Oradea - Yawara Newa
12,30 Garantat 100%
13,30 Arca Marinei ...
15,35 Echipa de salvare - s.
16,30 Auto Club
17,05 Mare schimbătoare - s.
18,00 EURO Știri
18,15 Teleenciclopedia
18,45 Fotbal EURO 2000: Sferturi de finală: Turcia-Portugalia
20,50 Jurnal * Meteo
21,25 Sport
21,35 Fotbal EURO 2000: Sferturi de finală: Italia-România
23,35 Jurnalul de noapte
23,40 EURO Fotbal

TVR 2

7,00 Domnișoara Andrea - s., rel.
7,50 Femeia misterioasă - s., rel.
9,30 Osia lumii
10,00 Lumea de mâine
11,35 Care pe care, o nouă provocare
13,15 Povestea șerpilor - doc.
14,15 Îngeri buclucași - s.
14,45 Știri
14,50 Atlas
15,20 Top TVR 2
16,45 Domnișoara Andrea - s.
17,35 Femeia misterioasă - s.
18,30 Telejurnal TVR 2
18,45 Lumini și umbre - s.
19,45 Un secol de cinema
20,45 Marele Bob - s.
21,35 Star Trek - Voyager - s.
22,25 Știri
22,35 Adevărate povești hollywoodiene - doc.
23,05 Integrale
0,00 TVM. Mesager

PRO TV

7,00 Desene animate
8,25 Conor viteazul - s.
9,20 Lois și Clark - s.
10,15 Gillette - lumea sportului
10,30 Promotor
11,15 www.apropo.ro - magazin
11,45 Profesiunea mea, cultura
12,50 Știrile Pro TV
13,00 Zero - emisiune pentru tineri
14,00 Ce se vede
14,30 Susan - s.
15,00 Cybill - s.
15,30 Hercule - s.
16,30 Profashion
17,00 Steaua ta norocoasă - divertisment
19,00 Știrile Pro TV
19,30 Chestiunea zilei - retrospectiva săptămânii
(●) 20,15 Familia Addams - comedie neagră, SUA, 1991
(●) 22,15 Culorile iubirii - dramă, Marea Britanie, 1990
0,00 Euro 2000
0,15 N.Y.P.D. Blue - s.
(n) 1,00 Specialități erotice - s.
1,30 Zero - rel.
(●) 2,30 Culorile iubirii - rel.
3,30 Profashion - rel.
4,15 Steaua ta norocoasă - rel.
5,55 Promotor - rel.

TV ACASĂ

10,00 Știrile de Acasă
10,30 Acasă la bunica - rel.
10,45 Căsuța poveștilor
11,00 Dragoste și putere - s., rel.
11,30 Fotomodele - s., rel.
12,15 Războiul pasiunilor - s., rel.
13,00 Ia-mă acasă!
13,30 Doctorul casei
14,00 Verdict: crimă! - s.
15,00 Antonella - s.
15,45 Milady - s.
16,35 Dragoste și putere - s.
17,00 Lassie - s.
17,30 Trei femei - s.
18,30 Acasă cu Ruxandra Săraru
19,30 Acasă la români
21,00 O combinație dură - f. SUA, 1978
22,50 Tarzan și femeia leopard - f. SUA, 1946

ANTENA 1

7,00 Vânătorii de vise - dramă, SUA, 1995
8,55 Aerobic show
9,00 Aventuri în junglă - s.
9,30 Fir întins
10,00 Casa de piatră
10,30 Roata de rezervă
11,00 Orient Expres - talk show
13,00 Aventuri în Miami - s.
14,00 Eroi fără voie - comedie, SUA, 1938
15,00 Rugby: Steaua - Dinamo
17,00 Clanul Popeștilor
17,30 Fashion Club
18,00 Libirintul pasiunii - s.
19,00 Observator
20,00 Geniștii - acțiune, SUA, 1999
22,00 Fiica ambasadorului - comedie, SUA, 1956
23,45 EURO 2000 la Antena 1
0,30 Avocatul apărării - dramă, SUA, 1995
2,00 Invazia extraterestră - SF, SUA, 1998

TV ARAD

7,00 Vânătorii de vise - f. SUA, 1995
8,55 Aerobic show
9,00 Știri TVA - rel.
9,30 Fir întins
10,00 Casa de piatră
10,30 Roata de rezervă
11,00 Orient express - talk-show
13,00 Aventuri în Miami - ep. 17
14,00 Stan și Bran - Eroi fără voie - comed. SUA
15,00 Rugby în direct Steaua-Dinamo - în direct de la București
17,00 Clanul Popeștilor - ep. 31
17,30 Fashion Club
18,00 Muzică populară
18,20 Anunțuri
18,30 Știri TVA
19,00 Observator
20,00 Geniștii - f. SUA, 1999
21,45 Observator
În continuare program identic cu cel al Antenei

TV INTERSAT

8,55 Deschiderea programului
9,00 În umbra mănăstirii - film
10,40 Desene animate
11,00 Știrile Intersat - rel.
11,30 Animalele fraților Kratts - ep. 3
12,00 Ploaia de vară - film
13,30 : 100 de ani de cinema - ep. 5 - rel.
14,00 Enciclopedia canină - ep. 11
15,00 Memorii din anul 1971
16,00 Emisiune de tradiții și folclor
16,30 Les Patterson salvează lumea - film
18,00 Intersat cultural
18,45 Știrile Intersat
19,30 Forțele speciale de elită - ep. 3
20,30 Casa de nebuni - ep. 25
21,00 Ți-e teamă de întuneric? - ep. 3
21,30 Rock on the Earth - ep. 13
21,50 Departe de casă - film
23,30 Știrile Intersat - rel.
0,00 Erotica
1,00 Închiderea programului

ANIMAL PLANET

8,00 Vânătorul de crocodili
8,30 Aventurile vânătorului de crocodili
9,30 Noile aventuri ale lui Black Beauty
10,30 Chemarea străbunilor
11,30 Acvanauții
12,30 Aventurile vânătorului de crocodili
13,30 În mijlocul naturii cu Jeff Corwin
14,00 Salvați animalele! - 2 ep.
15,00 Aventurile vânătorului de crocodili - 2 ep.
16,30 Printre sălbăticiuni: Păianjenii
17,00 Vânătorul de crocodili: Cei mai periculoși șerpi din Africa
18,00 Șerpii adâncurilor
19,00 Acvanauții
20,00 Aventurile vânătorului de crocodili
21,00 Vânătorul de crocodili
22,00 Urgențe veterinare
23,00 Supraviețuitorii
0,00 Neîmblânzita Amazonie
1,00 Portrete din natură: Șopârla, vânător și vânat

BUDAPESTA 1

6,45 Lumea satului; 7,00 Mesajul trecutului; 9,00 Religie; 9,10 Fără droguri; 9,20 Zanzibar - emis. pt. tineri; 10,30 Dute-vino; 11,00 Unde? Ce? - mozaic de sâmbătă; 11,30 Emisiunea pensionarilor; 12,00 Fereastra - mag. informativ; 13,00 Știri; 13,10 Bravo TV; 14,00 Cupa Lurko; 15,05 Magazin de informatică; 15,35 Delta; 16,05 Secolul nostru; 16,35 Cea mai frumoasă vară a adolescenței - 4; 17,05 Să discutăm despre viitor; 17,25 Cetatea mea; 18,00 Orășelul împlinește 7 ani; 18,25 Euro 2000: Sferturi de finală; 20,50 Știri; **23,55 Instinct fatal** - f. SUA, cu Michael Douglas, Sharon Stone

BUDAPESTA 2

8,25 Lumea satului; **8,40 Cer senin** - s.; 9,30 Magazinul minorităților; 12,05 Forumul țiganilor; **13,00 Salvatorii** - s.; 14,05 Clasice cu Chaplin; 15,40 **Compania aeriană** - s.; 16,30 Clubul trei dorințe; 17,00 Ora de primire - Drag și școală; 17,25 Aventuri la pescuit; 18,25 Știri; 18,50 Orășelul împlinește 7 ani; 19,20 Fără droguri; 21,00 Desene animate; 21,55 Știri, sport; 21,30 Pasiunea maghiară; 22,40 Maghiari celebri; 23,35 Cheful tinerilor; **24,00 Dosarele X** - s.; 0,45 Bravo TV

VĂ RECOMANDĂM

PRIMA TV
19,10 Cavalerul rătăcitor - s.
20,00 Legături interzise - dramă, Italia, 1985
DISCOVERY
21,00 Cel mai mare casino din lume
22,00 Mari cutremure

VĂ RECOMANDĂM

ACASĂ

ora 21,00 „O combinație dură" - dramă

Un radical înverșunat în tinerețe, Moses Wine (Richard Dreyfuss) a renunțat de-a lungul timpului la multe dintre principiile și opiniile sale, încercând să-și câștige traiul ca detectiv particular. Cazul la care lucrează acum este legat de campania electorală a unui popular candidat și nu trece multă vreme, până când lucrurile scapă de sub control. O crimă și mai multe indicii care arată implicarea unui lider hippie, discreditat în anii trecuți, asemenea lui Wine, sunt numai câteva aspecte care-i dau detectivului bătăi de cap. Vechi cunoștințe și sentimente pe care le-a crezut uitate îi tulbură liniștea câștigată cu mult efort...

PRIMA

7,00 Milagros - rel.
8,00 Taifas
13,00 Milagros - s.
14,00 Cinemagia - rel.
14,30 Exploziv - rel.
15,00 Viper - s. rel.
15,55 Clip Art
16,00 Salvați de clopoțel - s.
17,00 Viper - s.
17,50 Cronica cârcotașului
18,00 Focus
18,30 Impact
19,00 Cronica cârcotașului
19,10 Cavalerul rătăcitor - s.
20,00 Condamnat la moarte - dramă, SUA, 1980
21,50 Cronica cârcotașului
21,55 Știri pe scurt
22,00 Crâmpeie din viață - s.
23,00 Detectivi de elită - s.
23,55 Clip Art
0,00 Focus - rel.
0,30 Impact - rel.
1,00 Cronica cârcotașului - rel.

TELE 7 ABC

7,00 Bună dimineața, România!
9,00 Dați vina pe Corina - rel.
10,30 Economic ABC - rel.
10,45 Gura lumii - rel.
11,00 Senzațional - rel.
12,00 Măștile puterii - rel.
13,00 Ora unu a venit
13,15 Măștile puterii - rel.
14,00 Primul pas - rel.
15,30 Post Meridian
17,00 Dați vina pe Corina
18,00 Documentar
19,00 Telejurnal
19,45 Economic ABC
20,00 Gura lumii
20,15 Documentar
21,00 Senzațional cu Dan Diaconescu
22,00 Reporter Tele 7
22,30 Telemedicina
0,15 Nopți albe
1,00 Ora unu a venit - rel.
1,15 Concert
1,45 Telejurnal - rel.
2,30 Economic ABC - rel.
2,50 Gura lumii - rel.
3,00 Documentar - rel.
4,00 Dați vina pe Corina - rel.
5,00 Reporter Tele 7 - rel.

HBO

10,00 Capcană pentru turiști - aventuri, SUA, 1998
11,30 Politicianul - dramă, SUA, 1998
13,30 Beat - dramă, SUA, 2000
15,00 Cândva, pe aici trecea un râu - dramă, SUA, 1993
17,00 Surorile Abbott - dragoste, SUA, 1997
18,45 Valmont - dramă, SUA, 1989
21,00 Mi vida loca - dramă, Spania, 1993
22,45 Stargate - s.
23,30 Soluții extreme - dramă, SUA, 1996
1,30 Incidentul din Long Island - dramă, SUA, 1998

DISCOVERY

10,00 Jurassica
10,30 Salvați animalele!
11,00 În căutarea unor lumi dispărute
12,00 Schelete în nisip
13,00 Dezastre
13,30 Vânătorii de fantome
14,00 Nebuni pe roți
14,30 Flightline
15,00 Știința imposibilului
16,00 Undeva, un râu
16,30 Povestiri despre supraviețuire în Australia
17,00 Aventuri la pescuit
17,30 Discovery astăzi
18,00 Echipa timpului
19,00 Negustorii de viteză
20,00 Creaturi fantastice
20,30 Discovery astăzi
21,00 Campionul mondial de pocker
22,00 Super-structuri
23,00 Deschizătorii de drumuri
0,00 Aripi nordice
1,00 Mari cutremure
2,00 Povestea lui Toni Bullimore
2,30 Discovery astăzi
3,00 Echipa timpului

PRO TV INTERNAȚIONAL

0,00 Știrile Pro TV
1,00 Chestiunea zilei pe scurt
1,10 Chestiunea zilei
2,50 Revista presei
3,00 Știrile Pro TV
3,10 Profit
3,15 P(r)oezia
3,20 Acasă la bunica - rel.
4,15 Acasă la bunica
4,30 Viața bate filmul
5,15 Acasă la români
5,30 Profashion - rel.
6,00 Știrile Pro TV
6,30 Știrile de Acasă
7,00 Bună dimineața, Pro TV e al tău!
10,00 Închiderea programului Pro TV Internațional

ATOMIC TV

7,00 Selector
10,25 Reactor - rel.
10,30 Cinematomic - rel.
11,00 Atomix cu Oana - rel.
14,00 Interactiv
15,30 Proaspete și fierbinți
15,55 Reactor - știrile zilei
16,00 Rockada - rel.
17,00 Selector
19,00 Atomix cu Mircea
21,55 Reactor - știrile zilei
22,00 Atomic Café
22,30 Selector
23,00 Metropolis
0,00 Insomnia

TV 2

7,00 Magazin matinal; 7,30 Bună dimineața, Ungaria; 9,30 Matineu TV 2; **10,40 O doamnă misterioasă** - s.; **11,30 Plin de viață** - s.; **11,55 Clinica de animale** - s.; 12,45 Ofertă directă; **13,10 Riviera** - s.; **13,35 Bogați și frumoși** - s.; **14,00 Venim! 3** - comedie, SUA, cu Tony Curtis; **15,45 Xena** - s. **16,30 Clinica** - s.; **17,25 Sunset Beach** - s.; **18,10 Îndrăgostiți visători** - s; **19,00 Camila** - s.; 19,30 Fapte; 20,00 Roata norocului; **20,30 Înger sălbatic** - s.; 21,00 Urmă fierbinte - mag. soluțiilor; **21,45 Deșteptarea lui Kain** - thriller, SUA, cu John Lithgow; 23,25 Bună seara, Ungaria!; **0,10 Miss Psihocop** - s. pol. SUA; **1,00 Inamicii jurați** - s.; 1,50 Internet

PRO 7

7,25 TAFF - magazin; **7,50 Mallorca** - s.; 8,15 Desene animate; **9,10 Cine-i șeful?** - s.; **9,40 Roseanne** - s.; **10,10 Învingătorul - American Flyers** - dramă/sport, SUA, 1997; **12,10 Matlock** - s.; **13,05 Avocații** - s. 14,00 Sam - magazinul amiezii; 15,00 Talkshow-uri; 18,00 Taff - magazin; **18,30 Sub un acoperiș** - s.; **19,00 Simpsonii** - s.; **20,00 Fam. Bundy** - s.; 20,30 Galileo - magazin științific; 20,55 Știri; **21,15 Doi bărbați, o femeie, o nuntă** - comedie romantică, SUA, 1998; 23,10 Magazin erotic; **0,00 Agentul 00/14 urmărește Tangerina** - erotic, Franța, 1997; **1,35 Asteroidul** - catastrofic, SUA, 1997

RTL

7,00 Șapte fix; 7,30 Bună dimineața!; 8,00 Opt fix; **8,30 Între noi** - s. Germania; **9,00 Vremuri bune...** - s. Germania; 10,00 Mary Tyler Moore; **11,00 Dădaca** - s.; 11,30 Sabrina - talk; 12,30 Duelul familiilor - concurs TV; 13,00 Magazinul amiezii; 14,00 Talkshow-uri; **18,00 Dădaca** - s.; **18,30 Între noi** - s. Germania; 19,00 Magazin regional; 19,30 Exclusiv magazin; 19,45 Știri, sport, meteo; 20,10 Exploziv magazin; **20,40 Vremuri bune, vremuri rele** - s. Germania; **21,15 Spital municipal** - s.; **22,15 Cei mai buni medici** - s.; 23,15 Stern TV - magazin; 0,35 Stern TV Extra; 1,00 Jurnalul nopții; **1,30 Golden Palace** - s.

TV 5

13,05 100% Întrebări; 14,05 Timpul prezent; 15,00 Jurnal TV 5; **15,15 Julie Lescaut** - s.; 17,00 Jurnal TV 5; 17,15 Întrebări TV 5; 17,30 Magazin; 18,05 Piramide; 18,30 Întrebări pentru campion; 19,00 Jurnal TV 5; 19,15 Cinema; 21,00 Jurnal Elveția; 22,05 Cinema; 1,00 Jurnal Franța

EUROSPORT

7,30 Fotbal - CE, retrospectivă; 9,15 Sportcentre; 9,30 Canotaj CM - Viena; 10,30 Fotbal CE - sferturi; 12,30 Fotbal - Euro 2000 magazin; 13,30 Yachting magazin; 14,00 Golf - Memphis/SUA; 15,00 Natație - CE Helsinki; 17,30 Euro 2000 - magazin; 18,30 Motorsport magazin; 19,30 Altetism - Atena; 20,00 Atletism Atena, în direct; 23,00 Natație - CE Helsinki; 23,30 Fotbal CE - prima semifinală; 1,45 Euro 2000 Club.

VĂ RECOMANDĂM

PRO TV

20,00 Micuța Sue - dramă

Bill Dancer este un hoinar fără căpătâi, pe care „Doamna Noroc" l-a cam uitat în ultima vreme. Orientându-se după vreo masă gratuită, dormind pe unde apucă și strecurându-se cum poate în cinematografe, Dancer este un pierde-vară în adevăratul înțeles al cuvântului. Din păcate, el nu trebuie însă, să aibă grijă doar de propria persoană, ci și de micuța Curly Sue, de doar nouă ani. Orfană, drăgălașa fetiță a fost crescută, după moartea părinților, de Dancer. Cei doi formează echipa perfectă de „escroci", Curly Sue devenind o expertă în a scoate banii necesari pentru mâncare.

VĂ RECOMANDĂM

ANTENA 1

20,00- Cursa morții - acțiune

Campion mondial al curselor de mașini, John Harlow își vede cariera distrusă, în urma unui accident nefericit, care a provocat moartea unui om. S-ar părea că nu mai are nici un viitor în acest sport. Dar, norocul îi surâde, căci în cele din urmă este angajat de o echipă. Acum, poate atinge, din nou, titlul de campion. Nu trece însă, multă vreme și apar problemele. După ce antrenorul moare în condiții suspecte, încep să se vehiculeze zvonuri despre un posibil faliment, de care echipa se apropie cu pași repezi.

TVR 1

7,00 Matinal național
9,00 TVR Iași
9,30 Fotbal EURO 2000: Sferturi de finală - rel.
11,05 TVR Cluj-Napoca
11,35 Fotbal EURO 2000: Sferturi de finală - rel.
13,10 TVR Timișoara
14,00 Jurnal
14,15 CiberFan
14,30 Seducție - f., rel.
16,15 O vedetă ... populară
17,30 Impas în doi
18,00 EURO Știri
18,15 Orice e posibil - s.
18,40 Ultimele știri - s.
19,05 Corect
19,15 Sunset Beach - s.
20,00 Anotimpul bărbaților - talk-show
20,50 Jurnal. Meteo
21,25 Sport
21,35 Fotbal EURO 2000 - prima semifinală, în direct
23,35 Jurnalul Academiei Cațavencu
23,50 EURO Fotbal

TVR 2

7,00 Domnișoara Andrea - rel.
7,45 Femeia misterioasă - rel.
8,40 Poliție judiciară - s., rel.
9,30 Trupa DP 2
12,30 Arca lui Noe - rel.
13,00 Desene animate
13,30 Virtuozi ai instrumentelor populare - rel.
13,45 Toți, împreună
14,45 Știri
14,50 EURO Fotbal - rel.
16,10 E dreptul tău! - rel.
16,45 Domnișoara Andrea - s.
17,35 Femeia misterioasă - s.
18,30 Telejurnal TVR 2
19,00 Știri bancare. Meteo
19,05 Documentar
19,40 Un surâs în plină vară - comedie, România, 1964
21,15 Mit și istorie
22,00 Călătorind prin țară
22,15 Poliție judiciară - s.
23,05 Știri
23,10 Lentila de contact
0,00 TVM. Mesager

PRO TV

7,00 Bună dimineața, Pro TV e al tău!
10,00 Tânăr și neliniștit - rel.
10,50 Lege și ordine - rel.
(●) **11,45 Cei curajoși învinș** - acțiune, Marea Britanie, 1982
14,10 Specialiștii - s.
15,05 Protectorii - rel.
16,00 Tânăr și neliniștit - s.
16,50 Sens unic
17,00 Știrile Pro TV
17,30 Viața bate filmul - show
18,20 Seinfeld - s.
18,50 Chestiunea zilei pe scurt
19,00 Știrile Pro TV
19,50 Chestiunea zilei pe scurt
(●) **20,00 Micuța Sue** - melodramă, SUA, 1991
21,55 Știrile PRO TV
22,00 Chestiunea zilei
23,30 Știrile PRO TV
0,00 Lege și ordine - s.
1,00 Seinfeld - rel.
1,30 Familiile mele - dramă, SUA, 1993
3,00 Știrile Pro TV
(●) **3,15 Cei curajoși învinș** - rel.
5,30 Babylon 5 - s.
6,15 Viața bate filmul - rel.

TV ACASĂ

10,00 Știrile de Acasă - rel.
10,30 Acasă la bunica - rețete culinare - rel.
10,45 Căsuța poveștilor - rel.
11,00 Dragoste și putere - rel.
11,30 90-60-90 Fotomodele - rel.
12,20 Războiul pasiunilor - rel.
13,15 Guadalupe - s.
14,00 Femeia vieții mele - rel.
14,50 Antonella - s.
15,45 Milady - s.
16,35 Dragoste și putere - s.
17,00 Desene animate
17,10 Acasă la români - muzică populară
17,15 Acasă la bunica - rețete culinare
17,30 Trei femei - s.
18,30 Știrile de Acasă
19,05 Războiul pasiunilor - s.
20,00 90-60-90 Fotomodele - s.
21,00 Femeia vieții mele - s.
(●) **22,00 Tata e plecat în călătorie de afaceri** - dramă, Iugoslavia, 1985
23,25 Acasă la români - rel.
0,00 Închiderea programului Acasă

ANTENA 1

7,00 Observator
7,55 Aerobic Show
8,00 Dimneața devreme
10,00 Știri
10,10 Mandela - dramă, SUA, 1987
12,30 Fără obligații - s.
13,00 Știri
13,15 Pericol iminent - s.
14,00 Camila - s.
15,00 Scandalul - s.
16,00 Suflet rebel - s.
17,00 Știri
17,25 Labirintul pasiunii - s.
19,00 Observator
20,00 Cursa morții - acțiune, SUA, 1995
22,30 Observator
23,00 Moloney - s.
1,00 Navarro - s.
2,30 Scandalul - rel.
3,15 Suflet rebel - rel.
4,00 Labirintul pasiunii - rel.
5,30 Trei destine - s.

TV ARAD

7,00 Observator
7,55 Aerobic show
8,00 Știri TVA - rel.
8,30 Dimineața devreme
10,00 Știri
10,10 Mandela - dramă biografică, SUA
12,30 Fără obligații - s.
13,00 Știrile amiezii
13,15 Pericol iminent - s.
14,00 Camila - s.
15,00 Scandalul - s.
16,00 Suflet rebel - s.
17,00 Știri
17,25 Divertisment
18,00 Emisiune în limba bulgară
18,20 Anunțuri
18,30 Știri TVA
19,00 Observator
20,00 Cursa morții - acțiune, SUA, 1995
22,30 Știri TVA
În continuare program identic cu cel al Antenei 1

TV INTERSAT

8,55 Deschiderea programului
9,00 Farmacia de serviciu - s., rel.
9,30 Mistere, farmece și miracole - rel.
9,50 Preciosa - rel.
10,30 Desene animate
11,00 Știrile Intersat - rel.
11,30 Bumerang - s.
12,00 Promisiuni - rel.
13,30 Emisiune în limba germană - rel.
14,00 Safari
14,30 Radical power
15,00 Eurocops - s. rel.
16,00 Desene animate
16,30 Căile ferate britanice
17,00 Emisiune în limba maghiară
18,00 Obiectiv economic
18,15 Comorile lumii
18,30 Haideți să ne jucăm!
18,45 Știrile Intersat
19,30 Neon Rider - s.
20,30 Farmacia de serviciu - s.
21,00 Mistere, farmece și miracole
21,20 Preciosa - s.
22,00 Panga - film
23,30 Știrile Intersat - rel.
0,00 Erotica
1,00 Închiderea programului

ANIMAL PLANET

8,00 Lassie
8,30 Un câine cu imaginație
9,00 Hollywood Safari
10,00 Aventurile vânătorului de crocodili
11,00 În mijlocul naturii
12,00 Zig & Zag
12,30 Spectacolul păsărilor
13,00 Cazurile judecătorului Wapner
14,00 Aventurile vânătorului de crocodili
15,00 Medic de animale
15,30 În mijlocul naturii
16,30 Acvanauții
17,00 Cazurile judecătorului Wapner
18,00 Totul despre lumea animalelor
18,05 Aventurile vânătorului de crocodili
18,45 Salvați animalele!
19,30 În mijlocul naturii
20,00 Aventurile vânătorului de crocodili
21,00 QED, viața secretă a căluților de mare
22,00 Urgențe veterinare
23,00 Secretele rechinilor
0,00 Echipa de intervenție
1,00 Urgențe veterinare

BUDAPESTA 1

6,45 Lumea satului; 7,00 Magazin matinal; **9,30 Bestia** - s.; 10,00 Doar astăzi! - mag. distractiv; **10,30 Comoara cavalerilor templieri** - s. Franța /Ungaria; **12,30 Totul pentru iubire** - s.; 13,00 Știri; 13,10 Jurnale regionale; 14,00 Programe pentru minorități; 15,00 Jurnale de actualități din 1933; **15,20 O noapte la Veneția** - f. Ungaria; 16,30 Cocteil muzical; 17,00 Curs de lb. engleză; 17,30 Profesoara de canto - doc.; 17,40 Religie; 18,00 Ne întâlnim la Sydney! - concurs TV; 19,00 Știri; 20,00 Magazin de modă; 20,30 Știri, sport; 21,00 Euro 2000 - semifinala; 23,35 Știri, actual; 0,10 Sunete de bază; 0,15 Salon maghiar - săptămânal cultural

BUDAPESTA 2

6,45 Lumea satului; 7,00 Matinal; 9,30 Panorama; 10,00 Concert de Ziua culturii maghiare; 12,00 Orando et laborando 2000 - religie; **13,05 Vis californian** - s.; 13,45 Valori de patrimoniu; 14,00 Știrile amiezii; 15,00 Fum de aur; 16,45 Selecțiuni muzică ușoară; 17,00 Strada școlii; 18,30 Contemporani; 19,00 Telesport; 20,40 Desene animate; 21,00 Știri, meteo; 21,30 Cvartet; 22,00 Olimpiada specială - Olanda; **22,30 Numele planetei: Pământ** - s. SF; **23,10 Zona incredibilă** - s.; 0,00 Ora de închidere

VĂ RECOMANDĂM

TVR 2

19,40 Un surâs în plină vară - comedie, România, 1964

VĂ RECOMANDĂM

HBO

21,00 Mi vida loca - dramă

În regia lui Allison Anders, filmul prezintă prin intermediul a două povești, realitatea vieții dure dintr-un cartier hispanic din Los Angeles, mai precis Echo Park, în care de la o vârstă fragedă, femeile se văd obligate să se descurce pe propriile puteri, să formeze găști pentru a se simți protejate. Povestea principală le are în prim-plan pe Sad Girl și Mousie, două femei care, în trecut, erau prietene foarte apropiate. Acum, ele sunt cele mai mari dușmance, iar motivul discordiei l-a constituit un bărbat, dubiosul traficant de droguri Ernesto. După ce acesta este ucis în urma unei afaceri ratate, ura dintre cele două femei riscă să declanșeze un adevărat război.

PRIMA

7,00 Program pentru copii
10,00 Povestea Alpilor - s.
11,00 Sport Magazin
14,00 Impact
14,30 Exploziv
15,00 Viper - s. rel.
15,55 Clip Art
16,00 Salvați de clopoțel - s.
17,00 Viper - s.
18,00 Focus
18,30 Impact
19,10 Cavalerul rătăcitor - s.
20,00 Legături interzise - dramă, Italia, 1985
21,55 Meteo
22,00 Raven - s.
23,00 Detectivi de elită - s.
0,00 Confesiuni erotice - s.
1,00 Focus - s.
1,30 Impact - rel.

TELE 7 ABC

8,00 Senzațional - rel.
9,00 Țara spiridușilor
10,00 Tentații - rel.
10,30 Economic ABC - rel.
10,50 Gura lumii - rel.
11,00 Țara de dincolo de București - rel.
13,00 Ora unu a venit
13,05 Studioul Tudor Vornicu - divertisment
16,00 Club ABC
16,30 Lumea misterelor
17,00 Rendez-vous la Tele 7
18,00 Lumea în clipa 2000
19,00 Telejurnal
19,45 Derrick - s.
21,00 Documentar
21,30 O noapte cu Adrian Păunescu
0,00 Știri
0,20 O noapte cu Adrian Păunescu - rel.
1,30 Rendez-vous la Tele 7 - rel.
2,30 Telejurnal - rel.
3,00 Lumea în clipa 2000 - rel.
4,00 Studioul Tudor Vornicu - rel.
7,00 Clipuri muzicale
7,35 Teleshopping

HBO

10,00 Desene animate
11,00 Dragă, am micșorat copiii! - s.
11,45 Ca un pește pe uscat - dramă, SUA, 1999
13,15 Drumul spre casă - aventuri, SUA, 1996
15,00 Teoria conspirației - suspans, SUA, 1997
17,15 Știu ce-ai făcut astă vară - horror, SUA, 1997
19,30 Noaptea dintre bine și rău - thriller, SUA, 1997
22,00 Box: Mike Tyson vs. lou Savarese
2,00 Showgirls - erotic, SUA, 1995

DISCOVERY

10,00 Câștigători de Grand Prix: Ferrari
11,00 Operațiuni de salvare
11,30 Nebuni după avioane
12,00 Avalanșele
13,00 Jurassica
13,30 Călători în timp
14,00 Hitler: Șantajistul
15,00 Aripi pe mare
16,00 Forța de atac 2000
17,00 Eco Challenge Argentina (I)
19,00 Eco Challenge Argentina (II)
21,00 Cel mai mare casino din lume
22,00 Mari cutremure
23,00 Profiler
0,00 Criminaliștii
1,00 Planeta singuratică
2,00 Câmpuri de bătălie
3,00 Comori pierdute ale Antichității

PRO TV INTERNAȚIONAL

0,00 Știrile Pro TV
0,30 Fotbal Divizia A: Rocar - Brașov
2,00 Acasă la români
3,30 Retrospectivă. Chestiunea zilei
4,00 Profashion
4,15 Promotor
4,45 Ia-mă Acasă!
5,15 Acasă cu Ruxandra Săraru
6,00 Echipa mobilă - emis. de divertisment
6,30 Retrospectiva P(r)oezia
7,00 Steaua ta norocoasă
9,00 Profesiunea mea: Cultura
10,00 Închiderea programului

ATOMIC TV

7,00 Selector
10,30 Romanian Top 100
12,30 File de poveste
13,00 Best of Extreme Sports - rel.
13,30 Cinematomic - rel.
14,00 K Lumea
16,00 Selector
18,30 Atomix cu DINU - rel.
21,30 Febra - party music
22,30 Vibrații
23,30 Klub Bizzar
0,30 Insomnia

TV 2

7,00 Rădăcini; 7,30 Biblia pentru copii; 8,00 Matineu, desene animate; 10,00 Desene animate; 12,00 Party TV - magazin; **14,00 Călăreții vântului** - s. av. Germania; **14,50 Dragă domnule profesor** - f. tineri IT.; **15,40 Dawson și prietenii** - s.; **16,30 Buni prieteni** - s.; **17,00 Sentinela** - s.; **17,50 Baywatch** - s.; **18,40 Vipera** - s.; 19,30 Fapte; 20,00 Poenbomba; 20,30 Multimilionar - conc. tv; **21,00 Rivalii** - acțiune, SUA, cu Eric Roberts, James Eral Jones; **22,55 A supraviețui jocurilor vieții** - f. SUA; **0,40 Quantum Leap** - s.; **1,30 Un mic bordel în Texas** - f. erotic SUA

PRO 7

7,45 Desene animate; **11,55 Babylon 5** - s. SF, SUA; 12,45 Desene animate; **13,10 Club 7 în Miami** - s.; **13,40 Simpsonii** - s.; **14,40 Familia Bundy** - s.; **15,35 Dhrama și Greg** - s.; **16,05 Prieteni** - s.; **16,30 Toți, sub un acoperiș** - s; **17,00 Vizitatorul** - s. SF; **18,00 Buffy** - s; 20,00 Talk, talk, talk; 20,30 Max - magazin; 20,55 Știri, sport; **21,15 Cartea junglei** - aventuri, SUA, 1993; **23,25 Alien 3** - SF SUA, 1991 cu Sigouney Weaver; 1,40 TV Total; 2,40 Bullyparade; **3,00 Honkytank Man** - dramă, muzicală SUA, 1982 cu Clint Eastwood

RTL

7,15 Desene animate; 12,00 Disney Club; **11,55 Power Rangers** - s.; 12,25 Desene animate; **13,25 Boston College** - s.; **13,50 Moesha** - s.; **14,15 Treptat, treptat** - s.; **14,40 A treia planetă de la Soare** - s.; **15,05 Prințul din Bel Air** - s.; **15,35 Sălbaticii ani '70** - s.; **15,55 Meșterul casei** - s.; **16,55 Beverly Hills 90210** - s.; **17,50 Melrose Place** - s.; 18,45 Top Of The Cops; 19,45 Știri; 20,10 Exploziv - Weekend; **21,15 Doar tu** - comedie, SUA, 1988 cu Betle Midler; **23,10 Conspirație mortală** - thriller, SUA, 1996 cu Christopher Mc Donald

TV 5

15,15 Magazin; 16,30 Invențiile vieții; 17,00 Jurnal TV5; 17,15 Întrebări TV5; 17,30 Sport Africa; 18,05 Piramide; 18,30 Întrebări pentru campion; 19,00 Jurnal; 19,15 Rădăcini și aripi; 21,00 Jurnal Belgia; 21,30 Jurnal France 2; 22,05 Thalassa; 23,00 Jurnal TV5; 23,15 Trimis special. Magazin

EUROSPORT

7,30 Euro 2000 retrospectivă; 8,15 Night club - rel.; 9,15 Sports Centre; 9,30 Fotbal CE; 10,30 Magazin olimpic; 11,00 Motosport - avanpremieră; 12,00 Moto 125 cmc în direct; 13,15 Moto - 250 cmc în direct; 14,30 Moto 500 cm MP al Olandei/Assen; 16,00 Euro 2000 - cele mai bune meciuri; 17,30 Tenis - WTA Eastbourne, finala; 19,00 Tenis - turneu ATP Hertogenbosch, semifinală; 20,00 Moto - superbike Valencia; 21,00 Atletism - Eugene/oregan - SUA; 23,30 Ateltism; 0,00 Sportcentre; 0,15 Euro 2000: scenele zilei; 1,15 Fotbal CE Euro 2000 Night Club

VĂ RECOMANDĂM

HBO

ora 19,30 - „Noaptea dintre bine și rău" - f. acțiune

Un tânăr scriitor newyorkez, John Kelso, este trimis de șefii săi în Savannah, pentru a scrie un articol despre o renumită petrecere de Crăciun. Misiunea lui Kelso este simplă. El trebuie, pur și simplu, să se lase cucerit de fermecătoarea atmosferă sudistă și să aștearnă pe hârtie tumultuoasa istorie a reședinței lui Williams. Lucrurile nu vor decurge însă conform planului. După fastuoasa petrecere, Jim este arestat pentru crimă. El pretinde însă că este nevinovat, că și-a ucis iubitul, Billy Hanson, în legitimă apărare.

VĂ RECOMANDĂM

ANTENA 1

ora 20,00 „Geniștii" - f. acțiune

Christian Erickson este conducătorul unui grup de soldați de elită, experți în deminarea terenurilor din Angola, devastate de război. În urma unui atac neașteptat, lucrurile îi scapă de sub control și, din nefericire, fiul său, de doar 11 ani, este ucis. Sfâșiat de durere, Erickson renunță pentru o vreme la orice activitate, înecându-și amarul cât e ziua de lungă în băutură. În acest timp, în Statele Unite, casa unui senator este ținta unui atentat, investigația declanșată scoate la iveală că mina folosită ar proveni chiar din Angola.

TVR 1

7,00 Ceasul deșteptător
8,00 Universul credinței
9,00 Desene animate
9,30 Kiki Riki Miki
11,00 Viața satului
12,30 Tezaur folcloric
13,20 De luni până duminică
14,00 Național TV Bingo Liberty
17,00 Mare schimbătoare - s.
18,00 EURO Știri
18,15 Trupa de șoc
18,50 **Fotbal EURO 2000** - sferturi de finală: **Olanda - Iugoslavia**, în direct
20,50 Jurnal * Meteo
21,25 Sport
21,35 **Fotbal EURO 2000** - sferturi de finală: **Spania - Franța**, în direct
23,35 Jurnalul de noapte
23,40 EURO Fotbal - știri, rezumate

TVR 2

7,00 Domnișoara Andreea - rel.
7,50 Femeia misterioasă - rel.
9,30 Orizont spiritual
10,00 Ferma
11,00 Un popas pe săptămână
11,15 Tip-top, mini-top
12,00 Arca lui Noe
12,30 Start Rec
13,15 Arta apărării
13,50 Desene animate
14,15 Îngeri buclucași - s.
14,45 Știri
14,50 Medalion de interpret
15,25 Lumea magică a lui Tony Ray
15,45 Teatrul Național TV: Memoria teatrului
16,45 Domnișoara Andrea - s.
17,35 Femeia misterioasă - s.
18,30 Telejurnal TVR 2
18,45 Iubirea e un joc de copii - dragoste, Franța, 1994
20,20 Omul și muzica
20,45 Marele Bob - s.
21,35 Desene animate
22,00 Știri
22,05 Teatrul Național de Televiziune prezintă: **Aștept provincia** de Sorin Holban
0,00 TVM. Mesager

PRO TV

7,00 Desene animate
9,00 Super Abracadabra
9,30 Uriașul Harry - s.
11,00 PRO TV Special - talk show cu Emil Hurezeanu
12,00 Profeții despre trecut
12,50 Știrile Pro TV
13,00 Știrea zilei - s.
13,30 Cybill - s.
14,00 Beverly Hills - s.
15,00 Hercule - s.
16,00 Superbingo PRO TV
19,00 Știrile Pro TV
(●) 19,30 Sophie a ales - dramă, SUA, 1982, cu Meryl Streep, Kevin Kline
(●) 22,15 Culorile iubirii - dramă, SUA, 1990, cu Saskia Reeves, David O'Hara
23,50 Euro 2000
0,00 Fotbal - Cupa Intertoto: **Ceahlăul - Trans Narva (Estonia)**
(■) 1,30 Specialități erotice - s.
2,00 Știrea zilei - rel.
2,30 Cybill - rel.
(●) 3,00 Crucea de foc - f. rel.
5,30 Profeții despre trecut - rel.
6,30 Uriașul Harry - rel.

TV ACASĂ

10,00 Acasă la bunica - retrospectiva săptămânii
11,00 Căsuța poveștilor - rel.
11,30 Acasă cu Ruxandra Săraru - rel.
12,30 Acasă la români - rel.
14,00 Verdict: crimă! - s.
15,00 Tarzan și femeia leopard - rel.
16,30 Ia-mă acasă!
17,00 Lassie - s.
17,30 Trei femei - s.
18,30 Micuțele doamne - s.
20,15 Crimă pe stil vechi - suspans, SUA, 1976, cu Peter Falk
21,30 Hotel Grand - dramă, Anglia, 1997
23,20 Acasă la români
0,00 Închiderea programului Acasă

ANTENA 1

8,00 Credința și viața
8,55 Aerobic Show
9,00 Legenda ursului - aventuri, SUA, 1995
10,50 Buni prieteni
11,40 Aventurile lui Sinbad - s.
12,30 Stan și Bran - Probleme la domiciliu - comedie, SUA, 1930
13,00 Duminica în familie
16,00 O nouă viață - dramă, SUA, 1994
18,00 Labirintul pasiunii - s.
19,00 Observator
19,30 TeleEurobingo Show
23,50 Euro 2000 la Antena 1
0,30 Propria lege - thriller, SUA, 1995
2,30 Aventurile lui Sinbad - rel.
3,30 Legenda ursului - rel.
5,00 Labirintul pasiunii - rel.
6,00 Credința și viața - rel.

TV ARAD

8,00 Știri TVA - rel.
8,30 Divertisment
8,55 Aerobic Show
9,00 Legenda ursului - aventuri, SUA, 1995
10,50 Buni prieteni
11,40 Aventurile lui Sinbad - s.
12,30 Stan și Bran - În port
13,00 Duminica în familie
16,00 O nouă viață - acțiune, SUA
18,00 Muzică populară
18,20 Anunțuri
18,30 Știri TVA
19,00 Observator
19,30 TeleEurobingo show
În continuare program identic cu cel al Antenei 1

TV INTERSAT

8,55 Deschiderea programului
9,00 În umbra mănăstirii - film
10,40 Desene animate
11,00 Știri - rel.
11,30 Intersat cultural - rel.
12,15 Audio Star și invitații săi - rel.
14,15 Ore magice - s.
15,00 Pasionați de animale
15,30 Sporturi Safari - s.
16,00 Cu sânge rece - film
17,30 Marea junglă - s.
18,00 Camera ascunsă
18,30 Lumea adâncurilor
18,45 Retrospectiva știrilor Intersat
19,30 Balanța justiției - s.
20,30 Casa de nebuni - s.
21,00 Neon Rider - s.
22,00 Alianța finală - film
23,30 Retrospectiva știrilor Intersat - rel.
0,00 Erotica
0,00 Închiderea programului

ANIMAL PLANET

8,00 Vânătorul de crocodili
8,30 Aventurile vânătorului de crocodili
9,30 Un câine cu imaginație
10,30 Lassie
11,30 Cazurile judecătorului Wapner
12,30 Totul despre câini
13,30 În mijlocul naturii
15,00 Vânătorul de crocodili
16,00 Acvanauții
17,00 Chemarea străbunilor
18,00 Totul despre câini
19,00 Animalele lui Aspinall
20,00 Salvați și salvatori
21,00 Îngrijitor în Parcul San Diego
22,00 Neîmblânzita Australie
23,00 Sanctuarele naturii
0,00 O turmă de familie
1,00 Licitația de animale sălbatice

BUDAPESTA 1

7,00 Magazinul gospodarilor; 7,30 Matinal; 8,20 Mesajul Bibliei; 8,30 Piața centrală; 10,00 Desene animate; 10,05 Emisiune pentru copii; 10,35 Frații corsicani - d. a.; 11,30 Clubul trei dorințe; 12,00 Orando et laborando - colegiul reformat Debrețin; 13,00 Știri; 13,05 Ungaria mâine; 13,35 Clipele norocului; 14,05 Clinica TV - mag. medical; **14,35 Îndrăgostiții știrilor** - f. SUA, cu Robert Redford, Michelle Pfeiffer; 16,35 Religie; 17,00 Pudră - mag. femeilor; 17,30 Șase magic - conc. TV; 18,00 Săptămâna; 18,30 Informații, știri; 18,45 Euro 2000 - sferturi finală; **23,45 Strada speranței** - s. SUA;

BUDAPESTA 2

8,50 Religie; 9,15 Fără droguri; 9,35 Religie; 11,00 Casa maghiară; 11,30 Boutique muzical - magazin; 12,25 Du-te-vino!; 13,00 Animalic; 13,35 Fără droguri; 14,05 Punct verde; 15,00 Magazinul pescarilor; 16,00 Mesajul locurilor sfinte; 16,25 Jani merge acasă - interviuri; 17,00 Olimpiada mea; 18,00 Paradă hipică; 19,00 Săptămâna; 20,00 Șasele magic - conc.; **20,30 Chaplin** - biografic, SUA, cu Robert Downey jr.; 22,50 Știri; 23,00 Mediamix; **23,30 Dans în ploaie** - f. Slovacia

VĂ RECOMANDĂM

TVR 1

21,35 **Fotbal EURO 2000** - sferturi de finală: **Spania - Franța**, în direct

VĂ RECOMANDĂM

HBO

ora 21,00 - Place Vendôme - acțiune

În Paris, firma de bijuterii condusă de Vincent Malivert era foarte cunoscută. Moartea lui scoate însă la iveală un lucru șocant: afacerea se află în pragul falimentului. Marianne, soția sa, o alcoolică ce face eforturi disperate de a se „vindeca" și care nu avusese nici cea mai mică idee despre ce se întâmplă, trebuie să ia acum o hotărâre dificilă. Va renunța la firmă sau va încerca să o salveze?

PRIMA

7,00 Milagros - s., rel.
8,00 Taifas
13,00 Milagros - s.
14,00 Cronica cârcotașului - rel.
15,00 Viper - s.
15,55 Clip Art
16,00 Salvați de clopoțel - s.
17,00 Viper - s.
17,50 Cronica cârcotașului
18,00 Focus
18,30 Impact
19,00 Cronica cârcotașului
19,10 Cavalerul rătăcitor - s.
20,00 Povestitoarea - dramă, SUA, 1991
21,50 Cronica cârcotașului
21,55 Știri pe scurt
22,00 Exotic
23,00 Detectivi de elită - s.
23,55 Clip Art
0,00 Focus - rel.
0,30 Impact - rel.
1,00 Cronica cârcotașului - rel.

TELE 7 ABC

7,00 Bună dimineața, România
9,00 Dați vina pe Corina - rel.
10,00 Teleshopping
10,30 Economic ABC - rel.
10,45 Gura lumii - rel.
11,00 Senzațional - rel.
12,00 Studioul Tudor Vornicu - rel.
13,00 Ora unu a venit
13,05 Studioul Tudor Vornicu - rel.
14,00 Rendez-vous la Tele 7
15,30 Post Meridian
17,00 Dați vina pe Corina
18,00 24 din 24
18,30 Documentar
19,00 Telejurnal
19,45 Economic ABC
20,00 Gura lumii
20,15 Documentar
21,00 Senzațional cu Dan Diaconescu
22,00 Măștile puterii
0,00 Nopți albe
1,00 Ora unu a venit - rel.
1,15 Concert
1,45 Telejurnal - rel.
2,30 Economic ABC - rel.
2,50 Gura lumii - rel.
3,00 Documentar - rel.
4,00 Dați vina pe Corina - rel.
5,00 Concert

HBO

10,00 Sunchaser - dramă, SUA, 1996
12,00 Un zâmbet ca al tău - comedie, SUA, 1997
13,45 Aproape eroi - comedie, SUA, 1998
15,15 Desene animate
15,45 Lucruri foarte rele - suspans, SUA, 1998
17,30 Unde ne sunt bărbații? - comedie, SUA, 1995
19,30 Un pic de suflet - comedie, SUA. 1998
21,00 Bărbații în negru - SF, SUA, 1997
22,30 Noaptea dintre bine și rău - suspans, SUA, 1997
1,00 Sărutul care ucide - thriller, SUA, 1997

DISCOVERY

10,00 Jurassica
10,30 Salvați animalele!
11,00 Aventuri în Australia
11,30 Africa necunoscută
12,00 Africa neîmblânzită
13,00 Dezastre
13,30 Vânătorii de fantome
14,00 Nebuni pe roți
14,30 Flightline
15,00 Top Gun
16,00 Un râu, undeva
16,30 Povestiri despre supraviețuire în Australia
17,00 Aventuri la pescuit
17,30 Discovery astăzi
18,00 Echipa timpului
19,00 Hitler - criminalul
20,00 Povestea lui Tony Bullimore
20,30 Discovery astăzi
21,00 Titanicul meu
22,00 Știința supraviețuirii
23,00 Mari cutremure
0,00 Tancurile în cel de-al doilea război mondial
1,00 Umilitoarea planetă Pământ
2,00 Vânătorii de comori
2,30 Discovery astăzi
3,00 Echipa timpului

PRO TV INTERNAȚIONAL

0,00 Știrile Pro TV
1,00 Chestiunea zilei pe scurt
1,10 Chestiunea zilei
2,50 Revista presei
3,00 Știrile Pro TV
3,10 Profit
3,15 P(r)oezia
3,20 Profesia mea: cultura - rel.
4,15 Acasă la bunica
4,30 Viața bate filmul
5,15 Acasă la români
5,30 Echipa mobilă
6,00 Știrile Pro TV
6,30 Știrile de Acasă

ATOMIC TV

7,00 Selector
10,25 Reactor - rel.
10,30 File de poveste - rel.
11,00 Atomix cu Ina - rel.
14,00 Interactiv
15,30 Proaspete și Fierbinți - hit-uri ale momentului
15,55 Reactor
16,00 Aria 52 - rel.
17,15 Selector
19,00 Atomix cu Oana
21,55 Reactor - rel.
22,00 Cinematomic cu INA
22,30 Best of Extreme Sports
23,00 Rockada
0,00 Insomnia

TV 2

7,00 Matinal; 7,30 Bună dimineața; 9,30 Matineu TV 2; **10,40 O femeie misterioasă** - s.; **11,30 Plin de viață** - s.; 11,55 Zoo în rucsac; 12,20 Ura, călătorim! - mag. turistic; 12,45 Ofertă directă **13,10 Riviera** - s.; **13,35 Bogați și frumoși** - s.; **14,00 Venim!** - comedie, SUA, cu William Devane; **15,45 Xena** - s.; **16,30 Clinica** - s. Germ.; **17,25 Sunset Beach** - s.; **18,10 Visători îndrăgostiți** - s.; **19,00 Camila** - s.; 19,30 Fapte; 20,00 Roata norocului; **20,30 Înger sălbatic** - s.; **21,00 Walker, Texas Ranger** - s.; **21,55 Monstrul din adâncuri** - groază, SUA; 23,30 Bună seara, Ungaria!; **0,20 Lawrence Of Arabia** - f. Anglia, cu Peter O'Toole, Anthony Quinn; 3,55 Lumea internetului

PRO 7

7,35 Taff - magazin; **8,00 Mallorca** - s.; 8,25 Desene animate; **9,20 Cine-i șeful?** - s; **9,45 Roseanne** - s.; **10,25 Sărutând-o pe Miranda** - comedie, SUA, 1995, cu Alex Meneses; **12,05 Matlock** - s.; **13,05 Avocații** - s.; 14,00 Sam - magazin; 15,00 Talkshow-uri; 18,00 Taff - magazin; **18,30 Afaceri de familie** - s.; **19,00 Simpsonii** - s.; **20,00 Fam. Bundy** - s.; 20,30 Galileo - magazin științific; **21,15 Asteroidul** - SF, SUA, cu William Devane, Connie Sellecca; 23,10 Reportaj PRO 7 - Bodyguard; 23,40 BIZZ - magazin; **0,10 Murder One** - s. pol. SUA, 1996;

RTL

7,00 Șapte fix; 7,30 Bună dimineața!; 8,00 Opt fix; 8,30 Între noi - rel.; **9,00 Vremuri bune, vremuri rele** - s.; **9,30 Golden Place** - s.; 10,00 Mary Tyler Moore; **11,00 Dădaca** - s.; 11,30 Sabrina talk; 12,30 Duelul familiilor - concurs; 13,00 Magazinul amiezii; 14,00 Talkshow-uri; **18,00 Dădaca** - s.; **18,30 Între noi** - s.; 19,00 Bună seara! - magazinul landurilor; 19,30 Exclusiv - magazinul vedetelor; 19,45 Știri; 20,10 Exploziv - magazin; **20,40 Vremuri bune, vremuri rele** - s.; **21,45 Dublă intervenție** - s. pol. Germania, 1997; **22,15 În numele legii** - s. pol. Germania; **23,15 Quincy** - s.; **0,15 Magnum** - s.; 1,10 Jurnalul nopții; **1,40 Golden Girls** - s.

TV 5

14,05 Documentar; 15,00 Jurnal; 15,15 Cinema; 17,00 Jurnal TV 5; 17,15 Întrebări TV 5; 17,30 Taxi pentru America; 18,05 Piramide; 18,30 Întrebări pentru campion; 19,00 Jurnal TV 5; 19,15 Cinema; 21,00 Jurnal Elveția; 21,30 Jurnal France 2; 22,05 Timpul prezent; 23,00 Jurnal TV 5; 23,15 Cinema

EUROSPORT

7,30 Fotbal - Euro 2000 retrospectivă; 9,15 Sportcentre; 9,30 Fotbal - 2 gr. C - 1 gr. D; 11,30 Euro 2000 - 1 gr. C - 2 gr. D; 13,30 Atletism Eugene - SUA; 14,30 Canotaj - CM Viena; 15,30 Fotbal CE - 1 gr. C - 2 gr. D; 17,30 Euro 2000 - selecțiuni sferturi; 19,30 Sporturi extreme; 20,00 Moto Tourist Trophy 2000, Isle Of Man; 22,00 Box, în direct; 0,00 Sportcentre; 0,15 Euro 2000 - magazin; 1,15 Euro 2000 - club.

VĂ RECOMANDĂM

PRO TV

12,05 Orfanii - acțiune

Când este beat criță, Harold, un mafiot temut, este o pradă ușoară pentru mulți. Doi frați, Treat și Philip, profitând de faptul că gangsterul nu prea știe pe ce lume se află, îl ademenesc afară din barul în care-și pierdea vremea, după care îl răpesc și-l duc în sărăcăciosul lor apartament. Și asta pentru a pune mâna pe o răscumpărare care să le facă viața mai ușoară. Cei doi nu știu cam cu ce fel de afaceri se ocupă Harold zi de zi, dar știu că persoana lui inspiră la prosperitate, așa că pare victima ideală. Când se trezește din aburii beției, mafiotul face cunoștință cu răpitorii săi și singurul sentiment pe care-l simte este duioșia.

AGENȚIA TERITORIALĂ A TABERELOR ȘI TURISMULUI ȘCOLAR ARAD

organizează

licitație publică în vederea închirierii taberelor Păuliș și Ilteu, în data de 6.07.2000, termenul de depunere a ofertelor fiind până în 30.06.2000.

Caietul de sarcini și alte informații la sediul agenției din Bulevardul Revoluției nr. 69 sau tel/fax 253703.

(5550518)

TVR 1

7,00 Matinal național
9,00 TVR Iași
9,30 Fotbal EURO 2000:sferturi de finală - rel.
11,05 TVR Cluj-Napoca
11,35 Fotbal EURO 2000: sferturi de finală - rel.
13,10 TVR Timișoara
14,00 Jurnal
14,15 CiberFan
14,30 Repere sacre
15,00 Oameni ca noi
15,30 Conviețuiri...
16,00 Emisiune în limba maghiară
17,00 La telefon muzica populară!
17,30 Medicina pentru toți
18,00 EURO Știri
18,15 Orice e posibil - s.
18,40 Hiller și Diller - s.
19,05 Corect
19,10 Sunset Beach - s.
20,00 Cu ochii'n 4
20,50 Jurnal * Meteo
21,35 Sport
21,45 Seducție - dramă, SUA, 1979
23,30 Jurnalul Academiei Cațavencu
23,45 EURO Fotbal - Jurnalul de noapte

TVR 2

7,00 Domnișoara Andrea - s. rel.
8,40 Top TVR 2-rel.
9,30 Trupa DP2
12,30 Atlas - rel.
13,00 Desene animate
13,30 Tribuna partidelor parlamentare
14,00 Toți, împreună
14,45 Știri
14,50 EURO Fotbal - rel.
16,10 Orizont spiritual
16,45 Domnișoara Andreea - s.
17,35 Femeia misterioasă - s.
18,30 Telejurnal TVR 2
19,00 Știri bancare. Meteo
19,05 Se întâmplă acum
20,45 Spațiu francofon
21,15 Puls 2000
22,00 Călătorind prin țară
22,15 Poliție judiciară - s.
23,05 Știri
23,10 Lentila de contact
0,00 TVM. Mesager

PRO TV

7,00 Bună dimineața, Pro TV e al tău!
10,00 Tânăr și neliniștit - rel.
10,50 Lege și ordine - rel.
11,40 Kelly, Kelly - s.
12,05 Orfanii - thriller, SUA, 1987
(●) 14,15 Mereu Minnesota - f. rel.
16,00 Tânăr și neliniștit - s.
16,50 Sens unic
17,00 Știrile Pro TV
17,30 Viața bate filmul - show
18,20 Seinfeld - s.
18,50 Chestiunea zilei pe scurt
19,00 Știrile Pro TV7
19,50 Chestiunea zilei pe scurt
20,00 Nikita - s.
21,00 Protectorii - s.
21,55 Știrile Pro TV
22,00 Chestiunea zilei
23,30 Știrile Pro TV
0,00 Lege și ordine - s.
1,00 Seinfeld - rel.
(▲) 1,30 Vecinul - dramă, SUA, 1995
3,00 Știrile PRO TV
3,15 Orfanii - rel.
5,15 Babylon 5 - s.
6,15 Viața bate filmul - rel.

TV ACASĂ

10,00 Știrile de Acasă - rel.
10,30 Acasă la bunica - rel.
10,45 Căsuța poveștilor - rel.
11,00 Dragoste și putere - rel.
11,30 90-60-90 Fotomodele - rel.
12,20 Războiul pasiunilor - rel.
13,15 Guadalupe - s.
14,00 Femeia vieții mele - s.
14,50 Antonella - s.
15,45 Milady - s.
16,35 Dragoste și putere - s.
17,00 Desene animate
17,10 Acasă la români - muzică populară
17,15 Acasă la bunica - rețete culinare
17,30 Trei femei - s.
18,30 Știrile de Acasă
19,05 Războiul pasiunilor - s.
20,00 90-60-90 Fotomodele - s.
21,00 Femeia vieții mele - s.
22,00 Candidatul - dramă, SUA, 1972

ANTENA 1

7,00 Observator
7,55 Aerobic Show
8,00 Dimineața de-vreme
10,00 Știri
10,10Scandalul - dramă SUA
12,00 Burlacul - s.
12,30 Fără obligații - s.
13,00 Știrile amiezii
13,15 Pericol iminent - s
14,00 Camila - s.
15,00 Scandalul - s.
16,00 Suflet rebel - s.
17,00 Știri
17,25 Labirintul pasiuhii - s.
19,00 Observator
20,00 Un păcat de moarte - suspans SUA, 1981
22,00 Observator
22,50 Moloney - s.
23,50 EURO 2000 la Antena 1
0,30 Navarro - s.
2,00 Scandalul - rel.
3,00 Suflet rebel - rel.
4,00 Labirintul pasiunii - rel.

TV ARAD

7,00 Observator
7,55 Aerobic show
8,00 Știri TVA - rel.
8,30 Dimineața devreme
10,00 Știri
10,10 Scandalul - dramă, SUA
12,00 Burlacul - s.
12,30 Fără obligații - s.
13,00 Știrile amiezii
13,15 Pericol iminent - s.
14,00 Camilla - s.
15,00 Scandalul - s.
16,00 Sufletul rebel - s.
17,00 Știri
17,25 Divertisment
18,00 Mileniul trei
18,20 Anunțuri
18,30 Știri TVA
19,00 Observator
20,00 Un păcat de moarte - suspans, SUA, 1981
22,00 Știri TVA
În continuare program identic cu cel al Antenei 1

TV INTERSAT

8,55 Deschiderea programului
9,00 Farmacia de serviciu - s.
9,00 Mistere, farmece și miracole - rel.
9,50 Preciosa - rel.
10,30 Desene animate
11,00 Știri - rel.
11,30 Bumerang - s.
12,00 Fantomele nu pot să facă nimic - film, rel.
13,30 Săptămâna sportivă arădeană - rel.
14,00 Documentar: HI-TECH
14,30 Radical Power - s.
15,00 Eurocops - s.
16,00 Desene animate
16,30 Holocaustul roboților - film
18,00 Emisiune în limba germană
18,30 Haideți să ne jucăm!
18,45 Știri
19,30 Eurocops - s.
20,30 Farmacia de serviciu - s.
21,00 Mistere, farmece și minuni
21,20 Preciosa - s.
22,00 Promisiuni - film
23,30 Știri - rel.
0,00 Erotica
1,00 Închiderea programului

ANIMAL PLANET

8,00 Lassie
8,30 Un câine cu imaginație
9,00 Hollywood Safari
10,00 Aventurile vânătorului de crocodili
11,00 În mijlocul naturii
12,00 Zig & Zag
12,30 Spectacolul păsărilor
13,00 Cazurile judecătorului Wapner
14,00 Aventurile vânătorului de crocodili
15,00 Medic de animale
15,30 În mijlocul naturii
16,30 Acvanauții
17,00 Cazurile judecătorului Wapner
18,00 Totul despre lumea animalelor
18,05 Aventurile vânătorului de crocodili
18,45 Salvați animalele!
19,30 În mijlocul naturii
20,00 Aventurile vânătorului de crocodili
21,00 Animale de la A la Z
22,00 Urgențe veterinare
23,00 Animale de pradă
0,00 Echipa de intervenție
1,00 Urgențe veterinare

BUDAPESTA 1

6,42 Magazin matinal; 6,45 Lumea satului; 7,00 Emisiune informativă; **9,30 Bestia** - s.; 10,00 Doar astăzi! - magazin; **10,30 Prinț, soldatul** - s.; **12,25 Totul pentru iubire** - s.; 13,00 Magazin informativ; 14,00 Magazinul minorităților; **15,05 Șapte întrebări despre iubire** - f. Ungaria, cu Venozel Vera; 16,15 Olimpiadă specială în Olanda; 16,45 Energia ABC; 16,50 Mileniu; 17,00 Eco-viziune; 17,30 Punct verde; 18,00 File de cronică; 18,30 Cronică catolică; 19,00 Stiri; 19,10 Jurnale regionale; 20,00 Elan; 20,30 Știri, sport; **21,00 Orășelul** - s.; 22,00 Panorama; 22,30 MMM - Cura de slăbire; 23,00 Știri; 23,10 Actual; 23,35 Chiar!; 0,05 A noastră-i lumea

BUDAPESTA 2

6,42 Matinal; 6,45 Lumea satului; 7,00 Matinal; 9,30 Clinica TV - mag. medical; 10,15 Haydn - Creațiunea oratorie; 12,00 Aventuri la pescuit - doc. Suedia; **13,05 Vis californian** - s.; 13,45 Valori de patrimoniu; 14,00 Știri; 15,00 Emisiunea pensionarilor; 15,30 Fereastra - magazin; 16,30 Mediamix; 17,00 Strada școlii; 18,30 Zile imponderabile - doc.; 19,00 Fotbal, Euro 2000 - rezumate; 20,40 Desene animate; 21,00 Știri; 21,30 Documentar - Asta s-a întâmplat; **22,25 Vigilia** - f. Noua Zeelandă; 23,55 Ora de închidere

VĂ RECOMANDĂM

ACASĂ

22,00 Candidatul - dramă

În această cinică satiră politică, regizorul Michael Ritchie și producătorul/actorul **Robert Redford** explorează intrigile și mașinațiunile existente în spatele campaniilor electorale, invitând telespectatorul într-o călătorie bine documentată prin apele tulburi ale politicii.

VĂ RECOMANDĂM

ANTENA 1

20,00 Un păcat de moarte - acțiune

Este anul 1948, Los Angeles. Detectivul Tom Spellacy este însărcinat cu rezolvarea cazului morții unui preot, care în aparență a suferit un atac de cord, în timp ce se afla în compania unei prostituate. Între timp, fratele polițistului, tânărul monsignor catolic Des Spellacy duce tratative cu un antreprenor corupt, pe nume Jack Amsterdam, pentru ca acesta să-i pună la dispoziție banii necesari unei expansiuni a bisericii pe care o conduce. În afara gradului de rudenie dintre ei, Tom și Des mai au un lucru în comun, care iese la iveală pe măsura trecerii timpului: legătura cu moartea unei prostituate.

PRIMA

7,00 Program pentru copii
11,00 Camera ascunsă
11,30 Will și Grace - s.
12,30 Cinemagia - rel.
13,00 Motor - rel.
14,00 Crâmpeie pe viață - rel.
15,00 Frasier - s.
15,30 Poză la minut - s.
15,55 Clip Art
16,00 Creaturi sălbatice - s.
17,00 Obiectiv
18,00 Focus
18,30 Impact
19,00 Perechea potrivită
19,30 Clona - SF, SUA, 1978
21,30 21 cu Marius Vizante
21,55 Meteo
22,00 Gânduri ucigașe - thriller, Marea Britanie, 1991, partea a III-a
23,55 Clip Art
0,00 Focus - rel.
0,30 Impact - rel.

TELE 7 ABC

8,00 Concert
9,00 Dați vina pe Corina - rel.
10,00 Domino - rel.
11,00 Lumea în clipa 2000 - doc.
12,00 Cântecul și casa lui
13,00 Ora unu a venit
15,45 Cinetour
16,15 Cutia muzicală
17,00 Forța destinului
18,00 Gala Tele 7
18,50 Pariul Trio. Loto
19,00 Telejurnal
19,45 Derrick - s.
21,00 Senzațional cu Dan Diaconescu
21,50 Pariul Trio
21,55 Loto
22,00 Cenaclul „Totuși iubirea", cu Adrian Păunescu
1,15 Ora unu a venit - rel.
4,00 Telejurnal - rel.
4,30 Forța destinului - rel.
5,30 Cutia muzicală - rel.
6,20 Clipuri muzicale

HBO

10,00 Războinicul de pe str. Waverly - aventuri, SUA, 1997
11,45 Ursul - aventuri, coprod., 1996
13,15 Remember Linda McCartney
14,45 Mary Reilly - dramă, SUA, 1996
16,30 Un polițist cu explozie întârziată - comedie, SUA, 1994
18,00 Crimă nepedepsită - comedie, SUA, 1994
19,30 Ucigași de schimb - acțiune, SUA, 1998
21,00 Place Vendôme - dramă, Franța, 1998
23,00 Box: Mike Tyson vs. Lou Savarese
0,30 Iubitul meu se însoară - comedie, SUA, 1997

DISCOVERY

10,00 Africa necunoscută
10,30 Zborul 427
11,00 Profesioniștii
12,00 Viața pe Marte
13,00 Pasiunea volanului
13,30 Pasiune pentru automobile
14,00 Bătălia pentru planetă
15,00 În căutarea unor lumi dispărute
16,00 Legendele istoriei
17,00 Arme de război
18,00 Scufundări extreme
19,00 Veterinari în Africa
20,00 Jurassica
21,00 Comori dispărute ale antichității
22,00 Dialog cu extratereștrii
23,00 În căutarea unor lumi noi
0,00 În căutarea vieții extraterestre
1,00 Deschizătorii de drumuri
2,00 Automobile în top
3,00 Planeta singuratică

PRO TV INTERNAȚIONAL

0,00 Știrile Pro TV
0,30 Fotbal Divizia A: Craiova - Astra
2,00 PRO TV Special cu Emil Hurezeanu
3,00 Zero - emisiune de divertisment
4,00 Vacanța Mare - emisiune de divertisment
5,00 Echipa mobilă
5,30 Super Abracadabra - emisiune pentru copii
7,00 Bună dimineața, Pro TV e al tău!
10,00 Închiderea programului Pro TV Internațional

ATOMIC TV

7,00 Selector
11,30 Atomic Café - rel.
12,00 Reactor
12,30 Vot - rel.
13,30 Hai Hui
14,00 Interactiv
16,00 Selector
18,30 Atomix cu Michelle - rel.
21,30 Selector
23,30 Insomnia

TV 2

7,00 Gânduri de dimineață; 7,30 Casa zburătoare; 8,00 Matineu TV; 10,00 Desene animate; 12,00 TV la marginea orașului; **12,20 Pasărea de aur** - f. Ungaria; 12,50 Sport 2; **13,20 Călăreții vântului** - s. av. SUA; **14,15 Trandaforul preeriei** - f. SUA, cu Anthony Quinn, Sophia Loren; **16,05 Mac Gyver** - s.; **17,00 Cameleonul** - s.; **17,55 Knight Rider Team** - s.; **18,35 Vipera** - s.; 19,30 Știri, fapte; **20,30 Înger sălbatic** - s.; **21,00 Mama vitregă e marțiană** - comedie, SUA, cu Dan Ayhroyd, Kim Bassinger; **23,05 Columbo** - s. pol.; 0,25 Ungaria mâine; **1,00 Logodnica lui Stalin** - f. Ungaria

PRO 7

7,15 Dharma și Greg - s.; 7,35 Desene animate; 11,40 Cinema TV; **12,25 Superman** - s.; **13,25 Flipper** - s.; **14,20 Pădurea de smaragd** - aventuri, SUA, 1985, cu Powers Boothe; **16,25 Aventurile lui Sinbad** - s.; **17,15 Viper** - s.; **18,15 Jocuri periculoase** - thriller, SUA, 1995, cu Mikey Le Beau; 20,00 Lumea minunilor; 20,55 Știri; **21,15 Proces și eroare** - comedie, SUA, 1997, cu Jeff Daniels; 23,10 Focus TV; **0,15 Milă - Fața întunecată a plăcerii** - thriller, SUA, 1999, cu Ellen Barken

RTL

7,15 Desene amimate; 8,25 Disney Club; 10,05 Desene animate; **10,25 Beverly Hills 90210** - s.; **12,00 Echipa specială** - s.; 12,55 Disney Filmparade; **13,05 Aproape uman 3** - comedie/SF, SUA, 1992; **14,40 Sea Quest DSV** - s. SF, ep. pilot; **16,15 Sliders - Poartă în timp** - s. SF; **17,10 Hercules** - s.; **17,55 Xena** - s.; 18,45 Exclusiv Weekend; 19,45 Știri; 20,10 Acțiuni dramatice de salvare; **21,15 Acel vechi sentiment** - comedie romantică, SUA, 1997; 23,20 Spiegel TV; 0,05 Prieteni grași - doc.; **0,40 Provincialii** - s. SUA, 15/1

TV 5

11,00 Jurnal TV 5; 11,15 Tineri reporteri; 13,30 Jurnal France 3; 14,05 Magazin; 15,00 Jurnal TV 5; 15,15 Harta comorii; 17,15 Întrebări TV 5; 17,30 Telecinema; 18,05 Chioșc; 19,00 Jurnal TV 5; 19,15 Duminci de sărbătoare; 21,00 Jurnal Belgia; 22,05 Magazin; 23,00 Jurnal; 23,15 Cinema

EUROSPORT

7,30 Fotbal CE - selecțiuni; 9,15 Sportcentre; 9,30 Fotbal CE; 10,30 Fotbal Euro 2000; 12,00 Canotaj - CM Viena, în direct; 13,00 Moto - superbike - Valencia/Spania, cursa în direct; 14,00 Moto CM - Supersport, Valencia; 15,00 Euro 2000 - sferturi finale; 16,30 Moto CM - Valencia; 17,30 Moto cu ataș - Valencia, în direct; 18,30 Motocros - Lubenec /Slovacia; 19,30 Tenis - ATP s'Hertogen-bosch - finala, rel.; 20,30 Canotaj - CM Viena; 21,30 Atletism - Nürnberg; 23,00 Auto NASCAR; 0,00 Sportcentre; 0,15 Fotbal Euro 2000 - selecțiuni; 1,15 Euro 2000 Night club.

VĂ RECOMANDĂM

PRIMA TV

ora 19,30 - Clona - SF

Filmul încearcă să îmbine mai multe genuri de film: dramă, SF și romantic, sub bagheta regizorală a lui Gus Trikonis. Un cercetător acceptă să facă parte dintr-un experiment de clonare, inițiat de fostul său profesor. Riscul asumat este foarte mare dar, în cele din urmă, lucrurile merg bine și experimentul este un succes.

VĂ RECOMANDĂM

PRO TV

ora 19,30 - Sophie a ales - dramă

Este anul 1947. Tânărul Stingo, un scriitor din Sud, aflat la primii pași în carieră, se îndreaptă spre New York, în căutarea marii șanse, care să-i deschidă poarta spre succes. În peninsula din Brooklyn, unde se stabilește, cunoaște și se împrietenește cu un cuplu ciudat, un chimist, pe nume Nathan Landau și prietena acestuia, o refugiată poloneză, Sophie Zawistowska. Tensiunea existentă între cei doi iubiți este evidentă. În timp ce Nathan pendulează între calm și furie turbată, Sophie pare să ascundă un secret îngrozitor. Cei doi par să trăiască într-o lume a lor, ruptă complet de realitate.

TVR 1

12,00 Fotbal EURO 2000: Slovenia - Norvegia, grupa C
14,00 Jurnal
14,15 TVR Craiova
15,00 Pro Patria
16,00 Emisiune în limba maghiară
17,30 Agenția de plasare
18,00 EURO Știri
18,15 Orice e posibil - s.
18,40 Hiller și Diller - s.
19,05 Corect!
19,10 Sunset Beach - s.
20,00 Iartă-mă
20,50 Jurnal * Meteo
21,25 Sport
21,45 Cazuri ciudate - s.
22,45 Anotimpul bărbaților - show
23,35 Jurnalul Academiei Cațavencu
23,50 EURO Fotbal

TVR 2

12,00 Tip-top, mini-top - rel.
12,45 Un popas pe săptămână - rel.
13,00 Desene animate
13,30 Medalion de interpret
13,45 Antologia jocului
14,00 Toți, împreună
14,45 Știri
14,50 EURO Fotbal - rel.
16,10 Afaceri la cheie
16,45 Domnișoara Andrea - s.
17,35 Femeia misterioasă - s.
18,30 Telejurnal TVR 2
19,00 Știri bancare * Meteo
19,05 Se întâmplă acum
19,35 Punct și de la capăt
21,05 E dreptul tău!
21,45 Povești de weekend: Cântecul sufletului - dramă, Polonia, 1997
22,40 Lumea vitezei
23,20 Știri
23,25 Bach 2000
0,15 TVM. Mesager

PRO TV

7,00 Bună dimineața, Pro TV e al tău!
10,00 Tânăr și neliniștit - rel.
10,50 Lege și ordine - rel.
(●) **11,40 Domnul Dragoste** - dramă, Marea Britanie, 1986
(●) **13,25 Sophie a ales** - f., rel.
16,00 Tânăr și neliniștit - s.
16,50 Sens unic
17,00 Știrile PRO TV
17,30 Viața bate filmul - talk show
18,20 Seinfeld - s.
18,50 Chestiunea zilei pe scurt
19,00 Știrile PRO TV
19,50 Chestiunea zilei pe scurt
(●) **20,00 Mereu Minnesota** - comedie, SUA, 1996
21,55 Știrile PRO TV
22,00 Chestiunea zilei
23,30 Știrile PRO TV
0,00 Buletin olimpic
0,15 Lege și ordine - s.
1,00 Seinfeld - rel.
(▲) **1,30 Trauma** - dramă, SUA, 1993
3,00 Știrile PRO TV
(●) **3,15 Domnul Dragoste** - f., rel.
5,00 Babylon 5 - s.
5,45 Miracolul tinereții - s.
6,15 Viața bate filmul - rel.

TV ACASĂ

10,00 Căsuța poveștilor - rel.
10,30 Doctorul casei - rel.
11,00 Dragoste și putere - rel.
11,30 Ia-mă acasă! - rel.
12,00 Colombo: Crimă pe stil vechi - f., rel.
13,15 Guadalupe - s.
14,00 Femeia vieții mele - s.
14,50 Antonella - s.
15,45 Milady - s.
16,35 Dragoste și putere - s.
17,00 Desene animate
17,10 Acasă la români - muzică populară
17,15 Acasă la bunica - rețete culinare
17,30 Trei femei - s.
18,30 Știrile de Acasă
19,05 Războiul pasiunilor - s.
20,00 90-60-90 Fotomodele - s.
21,00 Femeia vieții mele - s.
(●) **22,00 Șoferul** - acțiune, SUA, 1978
23,35 Acasă la români

ANTENA 1

7,00 Observator
7,55 Aerobic Show
8,00 Dimineața devreme
10,00 Știri
10,10 Dictatura audienței - comedie, SUA, 1997
12,00 Burlacul - s.
13,00 Știri
13,15 Pericol iminent - s.
14,00 Camila - s.
15,00 Scandalul - s.
16,00 Suflet rebel - s.
17,00 Știri
17,25 Labirintul pasiunii - s.
19,00 Observator
20,00 Vizitatorii - comedie, Franța, 1993
22,00 Observator
22,50 Moloney - s.
0,00 Navarro - s.
1,30 Scandalul - rel.
2,15 Suflet rebel - rel.
3,00 Labirintul pasiunii - rel.
4,30 Pericol iminent - rel.
5,30 Trei destine - s.

TV ARAD

7,00 Observator
7,55 Aerobic show
8,00 Știri TVA - rel.
8,30 Dimineața devreme
10,00 Știri
10,10 Dictatura audienței - comedie, SUA
12,00 Burlacul - s.
13,00 Știrile amiezii
13,15 Pericol iminent - s.
14,00 Camilla - s.
15,00 Scandalul - s.
16,00 Suflet rebel - s.
17,00 Știri
17,25 Divertisment
18,20 Anunțuri
18,30 Știri TVA
19,00 Observator
20,00 Vizitatorii - comedie, Franța, 1993
22,00 Știri TVA
În continuare program identic cu cel al Antenei 1

TV INTERSAT

8,55 Deschiderea programului
9,00 Farmacia de serviciu - s.
9,30 Mistere, farmece și miracole - rel.
9,50 Preciosa - s.
10,30 Desene animate
11,00 Retrospectiva știrilor Intersat - rel.
11,30 Bumerang - s.
12,00 Alianța finală - f., rel.
13,30 Marea junglă - s.
14,00 Camera ascunsă
14,20 Neon Rider - s.
15,00 Eurocops - s.
16,00 Desene animate
16,30 Armă ucigașă - film
18,00 Săptămâna sportivă arădeană
18,30 Haideți să ne jucăm!
18,45 Știrile Intersat
19,30 Eurocops - s.
20,30 Farmacia de serviciu - s.
21,00 Mistere, farmece și miracole
21,20 Preciosa - s.
22,00 Fantomele nu pot să facă nimic - film
23,30 Știrile Intersat
0,00 Erotica
1,00 Închiderea programului

ANIMAL PLANET

8,00 Lassie
8,30 Un câine cu imaginație
9,00 Hollywood Safari
10,00 Aventurile vânătorului de crocodili
11,00 În mijlocul naturii
12,00 Zig & Zag
12,30 Spectacolul păsărilor
13,00 Cazurile judecătorului Wapner
14,00 Aventurile vânătorului de crocodili
15,00 Medic de animale
15,30 În mijlocul naturii
16,30 Acvanauții
17,00 Cazurile judecătorului Wapner
18,00 Totul despre lumea animalelor
18,05 Aventurile vânătorului de crocodili
18,45 Salvați animalele!
19,30 În mijlocul naturii
20,00 Vânătorul de crocodili
21,00 Născut pentru a fi liber
22,00 Urgențe veterinare - 2 ep.
23,00 Animale periculoase din Australia
0,00 Echipa de intervenție
1,00 Urgențe veterinare

BUDAPESTA 1

6,42 Matinal; 6,45 Lumea satului; 7,00 Matinal; **9,30 Bestia** - s.; 10,00 Doar astăzi - mag. matinal; **10,30 Prinț, soldatul** - s.; **12,30 Totul pentru iubire** - s.; 13,00 Știri; 13,10 Magazin regional; 14,00 Magazinul minorităților; **15,05 Moștenirea familiei Guldenburg** - s.; 15,55 Cupa Lurko - doc.; 16,50 Mileniu; 17,00 Casa maghiară - poșta TV; 17,30 Religie; 17,50 Rămâi cu noi!; 18,00 Europa magazin; 18,35 Mesajul locurilor sfinte; 19,00 Știri; 19,10 Jurnale regionale; 20,00 Tele noroc; 20,30 Știri, sport; 21,00 112 - magazinul poliției; **21,35 Numele planetei, Pământ** - s.; 22,25 În doi cu artistul Reviczky Gabor; 23,00 Știri; 23,10 Actual; 23,35 Fotbal - Euro 2000 selecțiuni; **0,05 Afacere dublă** - f. SUA, cu James Woods, Sean Young

BUDAPESTA 2

7,00 Matinal; 9,30 Delta - magazin; 10,00 Trecere în revistă; 10,30 Maghiari celebri; 11,35 Chimica TV 2; 12,00 Ungaria viitorului; 12,30 Enghlish 40; **13,05 Vis californian** - s.; 13,45 Valori de patrimoniu; 14,00 Știri; 15,00 Jurnal parlamentar; 16,00 Boutique muzical; 16,50 Valori de patrimoniu; 17,00 Strada școlii; 18,30 Doamnele aleg; 19,00 Fotbal - Euro 2000 - rezumate sferturi; 20,40 Poveste de seară; 21,00 Știri, sport; 21,30 Corpul omenesc - 7; 22,20 Să discutăm despre viitor; **22,40 Western** - f. Franța, cu Sergio Lopez; 0,40 Ora de închidere

VĂ RECOMANDĂM

ACASĂ 22,00 - Șoferul - acțiune

Se știe că nevoia te îndeamnă la diferite lucruri, de multe ori, nu chiar ortodoxe. Cam asta i se întâmplă și unui tânăr care, pentru a-și câștiga existența, acceptă în cele din urmă, să fie șoferul unor persoane din lumea interlopă. Teoretic, nu el este cel care le pune la cale toate aceste fărădelegi, dar asta este un amănunt lipsit de importanță pentru oamenii legii.

VĂ RECOMANDĂM

HBO

21,00 Prețul libertății - dramă

Filmul este o dramă emoționantă, plasată în comunitatea ortodoxă evreiască din Brooklyn și se concentrează asupra unei tinere femei, care începe să aibă îndoieli serioase că drumul indicat de religia sa este cel mai bun pentru ea. După ce naște primul său copil, Sonia, ar dori să-i dea acestuia numele fratelui său decedat, dar, soțul ei, Mendel, este de cu totul altă părere. Urmează apoi și alte dispute legate de viitorul copilului, ca să nu mai amintim de tradițiile evreiești, legate de comportarea într-un mariaj care îi lasă Soniei un gust amar.

PRIMA

7,00 Milagros - rel.
8,00 Taifas
13,00 Milagros - s.
14,00 Obiectiv - rel.
15,00 Viper - rel.
15,55 Clip Art
16,00 Salvați de clopoțel - s.
17,00 Viper - s.
17,50 Cronica cârcotașului
18,00 Focus
18,30 Impact
19,00 Cronica cârcotașului
19,10 Cavalerul rătăcitor - s.
20,00 Croazieră cu bucluc - comedie, SUA, 1986
21,45 Știri pe scurt * Meteo
21,50 Cronica cârcotașului
22,45 Caricatura zilei
23,00 Detectivi de elită - s.
23,55 Clip Art
0,00 Focus - rel.
0,30 Impact - rel.
1,00 Cronica cârcotașului - rel.

TELE 7 ABC

7,00 Bună dimineața, România
9,00 Forța destinului - rel.
10,30 Club ABC - rel.
11,00 Senzațional - rel.
12,00 Documentar
12,15 Ora unu a venit
15,00 Teleshopping
15,30 Post Meridian
17,00 Dați vina pe Corina
18,00 Primul pas
18,50 Pronosport
19,00 Telejurnal
19,45 Economic ABC
20,00 Gura lumii
20,15 Documentar
21,00 Senzațional cu Dan Diaconescu
22,00 Ofsaid
0,15 Nopți albe
1,00 Ora unu nu a venit - rel.
1,05 Nopți albe - cont.
1,45 Telejurnal - rel.
2,30 Economic ABC - rel.
2,50 Gura lumii - rel.
3,00 Primul pas - rel.
4,00 Dați vina pe Corina - rel.
5,00 Concert

HBO

10,00 Macbeth - dramă, SUA, 1971
12,15 Un alt Karate Kid - dramă, SUA, 1994
14,00 Aventuri pe mare - comedie, SUA, 1994
15,15 Așteaptă primăvara, Bandini! - dramă, SUA, 1998
17,00 Dosarele X - SF, SUA, 1998
19,00 Îngerul păzitor - dragoste, SUA, 1998
21,00 Prețul libertății - dramă, SUA, 1998
23,00 Totul despre sex - s.
23,30 Trei neveste pentru un bărbat - dramă, SUA, 1998
1,30 Echipa specială - thriller, SUA, 1998

DISCOVERY

10,00 Jurassica
10,30 Salvați animalele!
11,00 Hitler - viața particulară
12,00 Nebuni după avioane
12,30 Soluția elegantă
13,00 Dezastre
13,30 Vânătorii de fantome
14,00 Nebuni pe roți
14,30 Flightline
15,00 Noi descoperiri
16,00 Un râu, undeva
16,30 Povestiri despre supraviețuire în Australia
17,00 Aventuri la pescuit
17,30 Discovery astăzi
18,00 Echipa timpului
19,00 Zborul uman
20,00 Vânătorii de comori
20,30 Discovery astăzi
21,00 Uimitoarea planetă Pământ
22,00 OZN
23,00 Cine a fost Moise?
0,00 Arme de război
1,00 În mintea escrocilor
2,00 Capriciile vremii
2,30 Discovery astăzi
3,00 Echipa timpului

PRO TV INTERNAȚIONAL

0,00 Știrile PRO TV
1,00 Chestiunea zilei pe scurt
1,10 Chestiunea zilei
2,50 Revista presei cu Neculai Constantin Munteanu
3,00 Știrile PRO TV
3,10 Profit
3,15 P(r)oezia
3,20 Profeții despre trecut
4,15 Acasă la bunica
4,30 Viața bate filmul
5,15 Acasă la români
5,30 Promotor
6,00 Știrile PRO TV
6,30 Știrile de Acasă
7,00 Bună dimineața, PRO TV e al tău!

ATOMIC TV

7,00 Selector
10,00 Reactor - rel.
10,30 Hai Hui - rel.
11,15 Atomix cu Oana - rel.
14,00 Interactiv
15,30 Proaspete și Fierbinți - hit-uri ale momentului
15,55 Reactor - știrile zilei
16,00 Romanian Top 100 cu Oana - rel.
18,00 Selector
19,00 Atomix cu Ina
21,55 Reactor - știrile zilei
22,00 Selector
22,30 File de poveste - rel.
23,00 Aria 52
0,00 Insomnia

TV 2

7,00 Matinal; 9,30 TV 2 Matineu; **10,40 O doamnă misterioasă** - s.; **11,30 Plin de viață** - s.; 11,55 Lumea sălbatică - doc.; 12,45 Ofertă directă; **13,10 Riviera** - s.; **13,45 Bogați și frumoși** - s.; **14,00 Venim!** - comed. SUA, cu Walter Matthau; **15,45 Xena** - s.; **16,30 Clinica** - s.; **17,25 Sunset Beach** - s.; **18,10 Îndrăgostiți visători** - s.; **19,00 Camila** - s.; 19,30 Fapte; 20,00 Roata norocului; **20,30 Înger sălbatic** - s.; **21,00 Hoții comorii pierdute** - s. SUA; **21,55 Zorro** - f. av. Italia; 0,05 Bună seara, Ungaria; 0,50 Mag. poliției; **1,20 Wolf** - s. pol. SUA cu Jack Scalia

PRO 7

7,40 Taff - magazin; **8,00 Mallorca** - s.; **8,30 Simpsonii** - s.; 9,00 Desene animate; **9,20 Cine-i șeful?** - s.; **9,50 Roseanne** - s.; **10,20 Jocuri periculoase** - thriller SUA 1995 cu Tom Wright; **12,05 Matlock** - s.; **13,05 Avocații** - s.; 14,00 Sam - magazin; 15,00 Talkshow-uri; 18,00 Taff - magazin; **18,30 Simpsonii** - s.; **19,00 Afaceri de familie** - s.; 19,30 Bill Cosby show; **20,00 Familia Bundy** - s.; 20,30 Galileo - magazin; 20,55 Știri, sport, meteo; **21,15 Dosarele X** - s.; **22,15 Milenium** - s.; 23.15 TV Total show; 0,15 Bullyparade; **0,50 Chaos City - s.; 1,15 Seinfeld - s.**

RTL

7,00 Șase fix; 7,30 Magazin matinal; 8,00 Șapte fix - matinal; **8,30 Între noi** - s.; **9,00 Vremuri bune...** - s.; 10,00 Mary Tyler Moore; **11,00 Dădaca** - s.; 11,30 Sabrina talk; 12,30 Duelul familiilor; 13,00 Magazinul amiezii; 14,05 Talkshow-uri; **18,00 Dădaca** - s.; **18,30 Între noi** - s.; 19,00 Magazinul handicapaților; 19,30 Exclusiv magazin; 19,45 Știri, sport meteo; 20,10 Exploziv magazin; **20,40 Vremuri bune, vremuri rele** - s.; **21,15 Visele metropolei** - s.; **22,15 După gratii** - s.; 23,15 Extra magazin; 0,30 Tred magazin; 1,00 Știrile nopții; 1,35 Magazin cultural; 2,00 Mary Tyler Moore

TV 5

13,05 100% Întrebări; 13,30 Jurnal France 3; 14,05 Documentar; **15,15 Râul** - s.; 17,00 Jurnal TV 5; 17,15 Întrebări TV 5; 17,30 Mediterraneo; 18,30 Întrebări pentru campion; 19,00 Jurnal TV 5; **19,15 Râul** - s.; 21,00 Jurnal Elveția; 21,30 Jurnal France 2; 22,05 Punctul; 23,15 Cinema

EUROSPORT

7,30 Fotbal CE - retrospectivă; 9,15 Sportcentre; 9,30 Euro 2000 - sferturi 2 Grupa B - 1 grupa A; 11,00 Euro 2000: 1 grupa B - 2 grupa A; 12,30 Euro 2000; 13,30 Atletism - Nürnberg; 15,00 Euro 2000, 2 grupa C - 1 grupa D; 17,00 Fotbal - Euro 2000 1 grupa C - 2 grupa D; 18,00 Euro 2000, rezumat; 20,30 Camioane - Spielberg/Austria; 21,00 Atletism - Eugene/SUA; 22,00 Fotbal CE - rezumate; 0,00 Sportcentre; 0,15 Euro 2000, selecțiuni; 1,15 Clubul Euro 2000.

INFOTON ROMÂNIA
Str. L. Blaga, nr.2-4
Tel.: 280175, 281800
INFOTON DISTRIBUITOR AUTORIZAT
MINOLTA
Consumabile și piese de schimb originale
Copiatoare alb/negru, digitale, color, 13 .. 60 pagini/minut !
Imprimante LASER alb/negru, color, 6 .. 25 pagini/minut !
Service garanție și post garanție

VĂ RECOMANDĂM

PRO TV
20,00 - Mereu Minnesota - comedie

Freddie, o stripteuză frumușică și ambițioasă, visează ca, într-o bună zi, să ajungă să danseze în strălucitul și opulentul Las Vegas. Dar, până atunci, se mulțumește cu slujba de doi bani pe care o are într-un club mizer din Minnesota. Situația se înrăutățește și mai mult, când proprietarul localului, Red, o forțează să se căsătorească cu dizgrațiosul său contabil, Sam Clayton.

TEEN PLATIN
Vă invită la deschiderea noului magazin unde vă prezintă:
COLECȚIILE DE VARĂ
"îmbrăcăminte modernă din Israel
"îmbrăcăminte Orientală
"noua colecție de ochelari de soare
"ceasuri Carden
"bijuterii din Argint
"accesorii înfrumusețare
TEEN PLATIN
Str. N. Grigorescu nr.1-3
(lângă Rest. Chinezesc)

La Euro 2000 au mai rămas OPT ECHIPE PENTRU UN TITLU

România, pentru prima dată în sferturi

La 10 iunie a. c., Belgia și Suedia au dat startul celei de-a unsprezecea ediții a Campionatului European de fotbal găzduit de Belgia și Olanda. Din cele șaisprezece echipe participante au rămas opt, care vor lupta pentru un titlu european.

În faza grupelor, „europenele" nu au fost lipsite de surprize. Astfel, echipe care porneau ca favorite au luat drumul spre casă: Germania - campioană europeană en titre, Cehia - vicecampioană, Anglia, Belgia.

Spre marea noastră bucurie, naționala de fotbal a României a reușit calificarea în sferturi, după un egal cu Germania (1-1), o înfrângere în fața lusitanilor (0-1) și o superbă victorie împotriva echipei lui Keegan (3-2). Urmează meciul cu reprezen-

Grupa A

Cu toate că specialiștii mergeau pe mâna Angliei și Germaniei, „buturugile mici" au dat peste cap planurile celor mari, Portugalia și România obținând biletele pentru sferturi.

Clasament final

1. Portugalia	3	3	0	0	7-2	9
2. România	3	1	1	1	4-4	4
3. Anglia	3	1	0	2	5-6	3
4. Germania	3	0	1	2	1-5	1

Cel mai bun jucător român din toate timpurile, Gheorghe Hagi, poate conduce România spre titlul european

Grupa B

Dacă Italia și-a confirmat clasa, reușind trei victorii din tot atâtea meciuri, surprinde eliminarea „dracilor roșii" și calificarea Turciei, o echipă care nu era cotată drept favorită la acest turneu final.

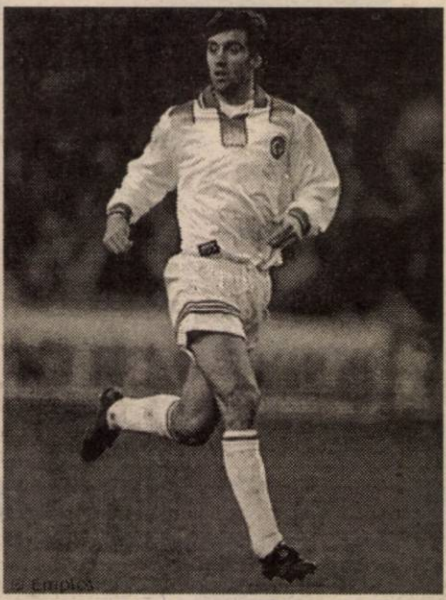

„Dubla" lui Hakan Sukur din meciul cu Belgia a calificat Turcia printre cele mai bune opt echipe ale bătrânului continent

Clasament final

1. Italia	3	3	0	0	6-2	9
2. Turcia	3	1	1	1	3-2	4
3. Belgia	3	1	0	2	2-5	3
4. Suedia	3	0	1	2	2-4	1

Grupa C

Spania a reușit calificarea în sferturi, marcând două goluri în minutele de prelungire ale meciului cu reprezentativa Iugoslaviei. Ei aveau nevoie ca „de aer" de o victorie pentru a merge mai departe.

Slovenia, o debutantă la o competiție de asemenea valoare, nu s-a făcut de râs, obținând două puncte.

Iugoslavii au obținut un loc în primele opt, grație victoriei directe asupra Norvegiei.

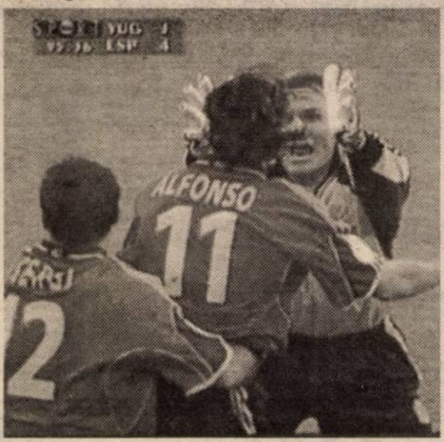

O bucurie vecină cu nebunia a cuprins echipa Spaniei după golul calificării marcat de Alfonso în cel de al cincilea minut de prelungire

Clasament final

1. Spania	3	2	0	1	6-5	6
2. Iugoslavia	3	1	1	1	7-7	4
3. Norvegia	3	1	1	1	1-1	4
4. Slovenia	3	0	2	1	4-5	2

Grupa D

„Portocala mecanică" reușește, după victoria din meciul cu Franța, să câștige grupa cu nouă puncte din nouă posibile. Spre deosebire de celelalte grupe, aici Cehia și Danemarca au fost trimise acasă după disputarea primelor două etape, când erau deja cunoscute echipele care merg mai departe. După meciul dintre cele două reprezentative, vicecampioana ultimei ediții reușește să obțină trei puncte, pe când Danemarca este singura echipă de la Euro 2000 care nu a reușit nici un punct și nici un gol.

Clasament final

1. Olanda	3	3	0	0	7-2	9
2. Franța	3	2	0	1	7-4	6
3. Cehia	3	1	0	2	3-3	3
4. Danemarca	3	0	0	3	0-8	0

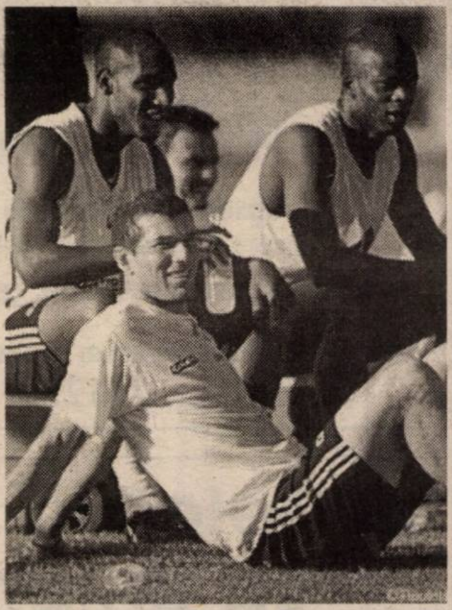

Jucătorii francezi privesc cu încredere partida din sferturi, în compania Spaniei

ADELA CIOLOCOI

PROGRAMUL SFERTURILOR

- 24 iunie, ora 19, Amsterdam A1-B2: **Portugalia-Turcia**
- 24 iunie, ora 21,45, Bruxelles B1-A2: **Italia-România**
- 25 iunie, ora 19, Rotterdam D1-C2: **Olanda-Iugoslavia**
- 25 iunie, 21,45, Bruges C1-D2: **Spania-Franța**

CONCURS „EURO-ADEVĂRUL"

Acum că la Euro 2000 s-au stabilit cele 8 echipe calificate în „sferturi" și noi putem să mai spunem câte ceva despre concursul lansat de secția sport a ziarului „Adevărul", intitulat sugestiv „Euro-Adevărul". Înainte de a trece la prezentarea „situației la zi" din cadrul concursului nostru, se cuvine să mai amintim premiile puse la bătaie pentru câștigători...

▼ ***Un plin de benzină oferit*** *de S. N. Petrom Arad*

▼ ***500.000 lei*** *oferiți de S.C. „Comera"*

▼ ***Un set de echipament sportiv marca „Bieme"****, oferit de S.C. „Comaris - Bieme" SRL*

▼ ***O minge de fotbal*** *oferită de S.C. „Queen Sport" SRL*

Pe mâna Germaniei s-a pierdut cel mai mult!

Din cele 676 de taloane de concurs validate, după faza grupelor, 171 dintre acestea au ieșit din concurs, greșind răspunsul la prima întrebare, legată de campioana lui Euro 2000. Cei mai mulți participanți la concursul nostru au pierdut pe mâna Germaniei (86), dar și pe „capul" Angliei (38) sau al Belgiei (13) s-au risipit voturi bune.

Dacă Olanda (203) ori Franța (114), favorite la titlu de campioană în opinia dvs., sunt în grafic, avem și 3 „turci" și 9 „iugoslavi", care rămân în lupta pentru premii.

251 de pesimiști

Acesta este numărul voturilor concurenților pesimiști, care nu au acordat nici o șansă de calificare României din faza grupelor. Ei au pierdut ocazia de a continua concursul „Euro-Adevărul". În schimb, fericiți sunt 218 concurenți care au mizat pe prezența „tricolorilor" în sferturi. Șanse au și semifinaliștii (139) ori finaliștii (68), care văd o Italie eliminată de Hagi și compania și, poate, o calificare mai departe...

ASTĂZI, PRIMUL GONG LA „CENTURA ARADULUI"

Dionisie Szekely, Florian Barna, Victor Mihali sunt trei oameni pasionați de nobila artă. Din nimic, ei au reușit să facă minuni și an de an, din '90 încoace, să scoată campioni naționali de box pe bandă rulantă. Dar, poate cea mai importantă realizare pentru ei este continuitatea „Centurii Aradului". Într-o societate în care banii lipsesc cu desăvârșire și competiții de mare tradiție sunt date uitării, o mână de oameni cu dragoste pentru box au izbutit de fiecare dată, în fiecare vară, să strângă fondurile necesare pentru ca „Centura Aradului" să nu moară. Și iat-o ajunsă la ediția cu numărul 22...

De câțiva ani, acestor trei „frumoși nebuni" ai boxului arădean li s-a mai alăturat un om: **Vasile Lazăr din Vârfurile**. Acesta, om de afaceri acum, nu și-a uitat prima dragoste și a început să facă câte ceva pentru sportul cu mănuși din județul nostru. A construit prima arenă privată din țară, amplasată într-o comună, a sponsorizat și premiat boxerii arădeni de valoare și a preluat secția de box Motorul, lăsată de izbeliște de Azoma. Nu fiindcă șefilor de la Azoma nu le-ar fi plăcut sportul, ci datorită situației economice a întreprinderii.

Așadar, acum sunt patru. Ei și cu ajutorul unor sponsori generoși au pus la cale această nouă ediție a „Centurii Aradului". Au confirmat participarea până acum: UM Timișoara, Banatul Timișoara, CSM Armătura Zalău, CSȘ Baia Mare, Crișul Oradea, CSM Sibiu, CSȘ Reșița, Box Club Arad, Astra Arad. Firesc, și copiii, juniorii și seniorii de la „Silva Lazăr" Motorul Arad se vor lupta pentru „centurile" de box ale anului 2000.

Programul „Centurii Aradului" arată astfel...

- **astăzi, ora 17,00** - Gala I
- **mâine, ora 10,00** - Gala finală

Schimburile de pumni vor avea loc pe arena de box Motorul din cartierul Aradul Nou, iar cei mai buni pugiliști vor primi diplome și plachete.

DANIEL SCRIDON

TRIPLĂ ÎNTÂLNIRE ROMÂNIA - CROAȚIA, LA ARAD

În continuarea programului de pregătire pentru participarea la turneul final al Campionatului European de baschet tineret, ce va avea loc la finele lunii iulie, în Slovacia, naționala României se antrenează la Arad.

Reprezentativa pregătită de prof. George Mandache și care are în componență și cinci jucătoare arădence (Stoenescu, Mandache, Sandu, Grecu și Lateș), va întâlni de trei ori naționala similară a Croației, în Sala Sporturilor din Arad.

Programul acestor partide internaționale cu caracter de verificare este următorul:

- duminică, ora 18,00
- luni, ora 18,00
- marți, ora 9,00

Intrarea va fi liberă.

D. SCRIDON

Polo CUPA ARAD

Astăzi debutează, la bazinul din Pădurice, Cupa Arad la polo, întrecere rezervată copiilor de 13 ani. Reuniunile sunt programate zilnic, de la orele 9,30 și 16,30, ultima având loc duminică dimineața. Participă echipele Szentes, Hódmezővásárhely (Ungaria), Dinamo București, CSȘ 1 București, Viitorul Cluj, Crișul Oradea, Palatul Copiilor Arad și C.S. Astra Arad. Organizatori sunt F.R. Polo, C.S. Astra, Consiliul Local Municipal și D.J.T.S. Arad. Competiția este unică în țară, la acestă categorie de vârstă.

A. HÂRȚĂU

SPORTUL ȘCOLAR

Recent s-a desfășurat, la Școala cu clasele I-VIII Sepreuș, competiția sportivă „Tinere speranțe".

Au participat elevi din școlile: Apateu, Berechiu, Cermei, Sintea Mare, Socodor, Țipari și Sepreuș. Elevii s-au întrecut la: cros, săritură în lungime cu elan, handbal fete, handbal băieți și fotbal.

Locurile întâi au fost câștigate de următorii:

- cros fete: 10-12 ani - Evelina Stana - Școala Apateu
- cros fete: 13-14 ani - Rodica Marta - Școala Sepreuș
- cros băieți: 10-12 ani - Marius Gruia - Școala Sepreuș
- cros băieți: 13-14 ani - Cristian Nicola - Școala Socodor
- săritură în lungime:
- cls. V-VI fete - Evelina Stana - Școala Apateu
- cls. VII-VIII fete - Mariana Sulea - Școala Țipari
- cls. V-VI băieți - Marius Gruia - Școala Sepreuș
- cls. VII-VIII băieți - Florin Buligă - Școala Socodor
- handbal fete: Școala Țipari
- handbal băieți: Școala Sepreuș
- fotbal: Școala Sepreuș

Înainte de finala la fotbal, „piticii" din școlile Apateu și Sepreuș au disputat un aprig meci câștigat pe merit de cei de la Școala Apateu, cu scorul de 3-1.

prof. Vasile Sărac

Magazinul de vopsele

Color Plus

Arad Str. Dr. Ioan Ratiu nr. 25 Tel. 251259

Vă oferă produsele

Policolor
PENTRU LUMEA TA COLOR

Vopsele decorative pentru construcţii
Spor email, Super polilac, Polilac, Alsatil
Vopsele lavabile pentru interior şi exterior
Spor, Deco
Glet de finisare şi chit de reparaţii
Fin
Vopsele şi lacuri auto
Emaur, Duralchid, Silverpol
Vopsele industriale, răşini, cerneluri

Pentru informaţii vă stăm la dispoziţie la
Tel. nr. 251259

GSM CENTER

CUMPĂRĂ TELEFON LA
39$*

CONECTEAZĂ-TE ŞI IA-ŢI CADOUL !
- husă
- handsfree
- încărcător auto

GSM CENTER
TEL: 057/211800, 254686
FAX: 057/211900, 254745
E-MAIL: gsmcente@dart.ro
P-ŢA A. IANCU NR.10
ZIRIDAVA - Parter
STR. CLOŞCA NR.3

* Preturile nu contin TVA

Un telefon ... OK!
La un preţ ...OK!
799.000*

Mag. SANITAS, ELECTRONICA, AMET- Vlaicu Z20
Tel.: 093 511355 Tel.: 092 976769

LINFLEUR ROM.
ARAD ROMANIA

ANGAJEAZĂ:

- CONFECŢIONERE CU EXPERIENŢĂ
- MUNCITORI NECALIFICAŢI PENTRU MAGAZI
- TĂIETORI BANZIC PENTRU SECŢIA CROIT

Informaţii la telefon 219811 sau la sediul firmei di Arad, Calea Radnei nr.187 între orele 7,30 şi 15,0

CEC SA SUCURSALA ARAD

ACORDĂ

PERSOANELOR FIZICE ŞI JURIDICE
URMĂTOARELE TIPURI DE ***CREDITE***

● **Credite pentru locuinţe acordate persoanelor fizice:**
- cumpărare şi construire, termen de rambursare maxim 20 ani
- modernizare şi consolidare, termen de rambursare maxim 5 ani

● Credite pentru bunuri de consum acordate persoanelor fizice:
- cumpărarea de bunuri de folosinţă îndelungată, termen de rambursare maxim 3 ani
- cumpărarea de autoturisme, termen de rambursare maxim 5 ani

● Credite subvenţionate pentru agricultură acordate producătorilor agricoli, persoane fizice sau juridice

● Credite pentru întreprinderile mici şi mijlocii, acordate din fonduri proprii

Dobânda anuală foarte avantajoasă.
Arad, B-dul Revoluţiei nr. 5-7 tel. 250044
Program de funcţionare 07,00-15,00. (1515331)

S.C. ARALIA S.A.

Cu sediul în Arad, Calea Romanilor 35-37

Organizează licitaţie pentru închirierea următoarelor spaţii comerciale:

● Calea Romanilor nr. 35-37	36 mp
● P-ţa Agroalimentară Calea A. Vlaicu	502 mp
● Str. Plopilor Nr. 1 Bl. A 42-43	200 mp
● Str. Petru Rareş Nr. 2 Bl. P	70 mp
● Aleea Muncii Bl. E Aradul Nou	126 mp
● Micalaca Bl. 304 C	105 mp
● Calea A. Vlaicu Bl. K Gară	117 mp

Licitaţia are loc în fiecare joi, la orele 10,00, la sediul societăţii

Informaţii la tel. 280.263.

FOTO Video enigma
STUDIO FOTO PROFESIONAL
Arad Bul. Revolutiei 80 Tel. 057 251 459
fotografii studio, reclame, reportaje
digital photo point
aparate foto, filme, baterii, rame, albume
developari si procesari filme 1 ora

ANUNŢ DE LICITAŢIE SPAŢII COMERCIALE

WEST TRADE CENTER S.A., cu sediul în Arad, B-d Revoluţiei nr. 88, organizează licitaţie în data de 23.06.2000 orele 10,00, pentru închirierea unui spaţiu comercial situat Arad, B-dul Revoluţiei nr. 88 (parter WEST BANK SA), suprafaţă de 119 mp.

Condiţii de licitaţie şi participare:
1. Preţ de pornire: 18 USD/mp + TVA
2. Pasul licitaţiei: 1 USD
3. Taxă participare: 200.000 lei
4. Garanţie de participare: 2.000.000 lei

Cererile de înscriere la licitaţie se depun până în data 22.06.2000, orele 12,00, la sediul mai sus-menţionat, camera 11, împreună cu copii de pe codul fiscal, certificat înmatriculare, bilanţ la 31.12.1999 şi balanţa la data 31.06.2000.

Informaţii la telefon ***284.888***, int. 41, d-nul Radu Simion.

PREŞEDINT
Cornel Pirt
(15153

ANGAJĂRI

Angajăm tineri pentru vânzarea ziarului „Adevărul" Arad.
Asigurăm echipament de lucru. Comision 20% din vânzări.
Informaţii la redacţia ziarului, B-dul Revoluţiei 81, camera 13 sau la telefonul 280904.

ANIVERSĂRI

5 garofițe roșii pentru cele mai dulci fetițe,

ANA și MARIA JULA, din partea frățiorilor DANIEL și CRISTIAN, mami și tati. Cu ocazia zilei onomastice vă urăm cu drag „LA MULȚI ANI!" și dorim ca „Dumnezeu să vă păzească Creștere aleasă Să vă dăruiască."

MATRIMONIALE

INTELECTUAL, 30/ 1,70/ 68, simpatic și serios, doresc prietenie. Pager 018600960 indicativ 49079 sau OP 3 - CP 189. (15965)

VÂNZĂRI APARTAMENTE O CAMERĂ

Vând garsonieră etaj I, Calea 6 Vânători, îmbunătățită, garaj. Telefon 283906. (15680)

Vând apartament 1 cameră, et. III, îmbunătățit, Miorița, 12.000 DM, negociabil. Telefon 094 988 154. (15907)

Vând garsonieră, zonă centrală, str. Bușteni. Informații telefon 094 787 549. (15559)

Vând apartament cu o cameră, central. Telefon 222322; 094.787.497. (15702)

Vând apartament 1 cameră, 53 mp, Alfa, 11.000. Telefon 258501. (15511)

Vând apartament una cameră, central, bloc cărămidă, etaj II, toate utilitățile și îmbunătățiri, preț rezonabil. Informații telefon 250361. (15691)

Vând garsonieră confort III, parter, canal separat, str. Roșiori, bloc 7, ap. 2. Informații telefon 250151. (15758)

Vând garsonieră confort I, etaj I, Piața Soarelui. Telefon 094.646.960. (15807)

Vând garsonieră confort I, cu posibilitate de privatizare, Aleea Romanței, bloc O, ap. 3, Grădiște. (15824)

Vând garsonieră cf. I, zona Miorița-Micălaca, et. II, gaz, cablu, balcon închis. Informații telefon 257233. (15726)

Vând garsonieră Micălaca, cf. I, faianțată, gresiată, preț 9.000 DM, negociabil. Telefon 266867. (15687)

Vând apartament una cameră, cf. I, lângă Stadionul Strungul, preț negociabil. Informații telefon 057-274769. (15823)

Vând urgent garsonieră cf. I, 7.500 DM, negociabil. Telefon 057-273081. (15898)

Vând garsonieră Confecții. Informații telefon 236048. (15940)

Vând garsonieră Vlaicu, 3.650 DM. Telefon 237048. (15957)

Vând garsonieră cf. I, Vlaicu, Z15. Telefon 234964. (15983)

VÂNZĂRI APARTAMENTE DOUĂ CAMERE

Vând 2 camere, Micălaca, decomandat, et. III, 13.900 DM. Telefon 253364. (15893)

Vând apartament 2 camere, 2 balcoane închise, et. I, zona Podgoria. Telefon 233588.

Vând urgent apartament în casă, curte, grădină, gaz, 2 camere, bucătărie, antreu + pivniță, str. V. Moga nr. 52, Grădiște. Telefon 223912, orele 8-15. (15509)

Vând apartament mobilat, zona Vlaicu, str. Hațeg bl. 16, ap. 17. Telefon 095 782 505. (15552)

Vindem apartament necompartimentat. Informații telefon 252648, după ora 18. (15574)

Vând urgent apartament 2 camere, et. I, zona BCR, preț 21.000 DM, negociabil. Telefon 232812. (15655)

Vând apartament 2 camere, decomandat, 84 mp, îmbunătățit, Z. Vlaicu, 25.000 DM negociabil. Telefon 242430; 094.629.166. (15398)

Vând apartament 2 camere, etaj III, bloc contorizat, decomandat, balcon închis. Telefon 279923 - după ora 20 sau 092.343.751. (15727)

Vând apartament 2 camere, etaj IV, nedecomandat, 8.500 DM. Telefon 246128, după ora 17. (15723)

Vând apartament 2 camere, baie, bucătărie, hol, dependințe, zilnic după ora 16. Telefon 257165. (15661)

Vând apartament 2 camere, etaj VI, decomandat, lângă Sala sport, cu panoramă totală spre Mureș, frumos aranjat, 26.000 DM și garaj autorizat 5000 DM. Informații telefon 270837. (15769)

Vând apartament 2 camere, Micălaca 500, etaj I, 14.500 DM. Telefon 260455. (15767)

Vând apartament 2 camere, Piața Soarelui, et. IV/IV, acoperiș impecabil, 63 mp, 12.300 DM, negociabil. Telefon 243082 sau 092 294 842. (15121)

Vând apartament 2 camere, cf. II, parter, zona Spitalului Județean. Telefon 222784. (15527)

Ocazie! Vând 2 camere, Vlaicu, îmbunătățiri, 9.000 DM. Telefon 253364. (15452)

Vând apartament 2 camere, bloc Libelula, 23.000 DM, negociabil. Telefon 255563. (15732)

Vând apartament central, 2 camere, decomandat, multiple îmbunătățiri + garaj. Telefon 221431; 094.764.854. (15704)

Vând apartament 2 camere, confort I, 13.500 DM. Telefon 243836, seara. (15586)

Vând apartament 2 camere, zona Podgoria, parter, îmbunătățit. Telefon 230675. (15644)

Vând apartament 2 camere, decomandate, Aradul Nou, 12.000 DM, negociabil. Telefon 095.802.169. (15696)

Vând apartament 2 camere, cf. I sporit, bloc cărămidă, îmbunătățit. Telefon 093 528 690 sau 275813. (15903)

Vând apartament 2 camere, Calea Radnei, et. 4/6. Telefon 262684. (15819)

Vând apartament 2 camere, Confecții, et. IV, acoperiș garantat, preț avantajos. Telefon 253521. (15848)

Vând apartament ultramodern, 2 camere, modificat în 3, termopan, ușă blindată, Piața Spitalului, preț fix 35.000 DM. Telefon 092 275 562. (15862)

Vând apartament 2 camere + garaj, Calea Romanilor bl. K1, ap. 19. Telefon 234476. (15770)

Vând apartament 2 camere, zona Boul Roșu. Telefon 210279. (15732)

Vând apartament 2 camere, semidecomandat, Vlaicu + garaj, îmbunătățiri deosebite. Telefon 272960, orele 18-22. (15622)

Vând apartament 2 camere, et. II, str. Imașului, aranjat modern. Telefon 236381, seara. (15921)

De vânzare apartament 2 camere, îmbunătățiri, zona Gării. Telefon 219631 sau 240618, între orele 18-20. (15939)

Vând apartament 2 camere + garaj, zona Vlaicu. Telefon 251100. (15948)

Vând apartament decomandat, 2 camere mari + 2 balcoane, et. IV, bl. 3, str. Imașului, informativ 15.000 DM. Informații telefon 093 340 082. (15956)

Vând urgent apartament 2 camere, parter (zona UTA), 9.500 DM. Telefon 245806. (15967)

Vând urgent apartament 2 camere, str. Eminescu, 18.000 DM. Telefon 270274; 092.275.732. (16013)

VÂNZĂRI APARTAMENTE TREI CAMERE

Vând apartament 3 camere, et. III, ultracentral, decomandat, îmbunătățit, 2 balcoane. Telefon 254450, între orele 18-21. (15932)

Vând apartament 3 camere, îmbunătățit, garaj autorizat, Micălaca, zona 100, 22.000 DM. Telefon 221333. (15661)

Vând apartament 3 camere, parter înalt, central (Antonescu), 32.000 DM, preț fix. Telefon 253681. (15284)

Vând apartament 3 camere, 2 WC, parchetat, faianță, gresie, balcon închis, etaj II, bloc 714, ocupabil imediat, zona parcului Orizont; 17.000 DM negociabil. Telefon 264685; 093.511.293. (15747)

Vând 3 camere, zona 300, decomandat, 16.000 DM. Telefon 270856. (15893)

Vând apartament 3 camere, zona Alfa, parțial îmbunătățit, bloc contorizat. Telefon 277369. (15713)

Vând apartament 3 camere, parter, Piața Mioriței. Telefon 256820; 236409. (15781)

Vând apartament 3 camere, central, 2 băi, îmbunătățit. Telefon 057 - 251397. (15833)

Vând apartament 3 camere, 1 bucătărie, et. I, Ceahlău nr. 1. Telefon 230483. (15562)

Vând apartament 3 camere Mioriței, zugrăvit, mobilat, 14.200 DM. Telefon 270856. (15452)

Vând apartament 3 camere, zona Spitalului, 37.000 negociabil. Telefon 253282. (15899)

Vând apartament 3 camere, zonă centrală. Telefon 092 295 230. (15889)

Vând apartament 3 camere, Aleea Neptun bl. Y1, et. 10, ap. 43, 18.000 DM, negociabil. Telefon 243507, după ora 20.

Vând urgent apartament 3 camere, et. IV, acoperiș țiglă și eventual garaj Alfa, 18.000 DM, negociabil. Telefon 277121. (15873)

Vând apartament 3 camere, decomandate, et. II, garaj, Micălaca, bl. 614. Telefon 092 857 550. (15875)

Vând apartament 3 camere, multiple îmbunătățiri, 17.000 DM, Aleea Saturn bl. A19, sc. B, et. III, ap. 13, vizibil după ora 19. (15805)

Vând apartament 3 camere, Vlaicu, B21, sc. A, et. V, ap. 22, suprafața 117 mp, îmbunătățiri substanțiale și garaj. Telefon 271945 sau 094 773 120. (15849)

Italian, vinde apartament 3 camere, central, mobilat super lux, Piața Spitalului, zona Intim, bl. 1. Telefon 092 914 018. (15736)

Vând apartament 3 camere, parchet, faianță, gresie, lambriuri, ușă de cireș, telefon, satelit, balcon închis, 16.000 DM, negociabil. Telefon 289226. (15909)

Vând apartament 3 camere, et. I, str. Gheorghe Popa, zonă liniștită. Telefon 531627. (15904)

Vând apartament 3 camere sau schimb cu apartament 2 camere (diferența), bloc din cărămidă, îmbunătățiri. Telefon 282443, după ora 16. (15923)

Vând apartament 3 camere, Aurel Vlaicu (lângă firma Opel), bl. 10, et. II, ap. 5, tot confortul, preț 32.000 DM, negociabil. Telefon 275175. (15943)

Vând apartament 3 camere, ultracentral, preț 35.000 DM. Telefon 057-251507 sau 094 500 893. (15949)

Vând apartament 3 camere, faianță, gresie, lambriuri, contorizat + garaj, Alfa, str. Pionierilor bl. 79, et. I, ap. 7, negociabil. Telefon 057-258478. (15974)

Ocazie! Vând, în Pâncota, central, apartament 3 camere, parter, decomandate, pus la punct, încălzire centrală proprie. Telefon 466051. (346018)

VÂNZĂRI APARTAMENTE PATRU-CINCI-ȘASE CAMERE

Vând apartament 5 camere, Călimănești. Telefon 092/ 621.405; 057 - 263789. (15476)

Vând (schimb) apartament ultracentral, 4 camere, 2 băi, 2 holuri, 2 intrări separate, 2 balcoane, pivniță, aștept variante. Informații telefon 250857, după ora 18.

Vând apartament ultracentral 4 camere, asociație, contorizat, garaj, bun privatizare. Telefon 235679. (15031)

Vând apartament 4 camere, contorizat, sau schimb cu casă. Telefon 264591. (15512)

Vând apartament 4 camere, în asociație, etaj I + garaj. Telefon 245806. (15761)

Vând apartament 4 camere, et. I, Vlaicu, 22.000 DM, negociabil. Telefon 274210. (15710)

Vând apartament 4 camere, confort I, et. II, intrări separate, 2 băi, bloc cărămidă. Telefon 240019. (15402)

Ocazie! Vând apartament central, 4 camere, et. 4/4, acoperiș țiglă, bloc în asociație, contorizat, decomandat, îmbunătățit, preț 35.000 DM, negociabil. Telefon 285483. (15941)

Vând apartament 4 camere, central, posibilitate privatizare. Telefon 284153. (15944)

Vând apartament 4 camere, et. II, bl. 329, preț 21.500 DM, negociabil. Telefon 092 649 748, 057-245061. (15975)

VÂNZĂRI CASE

Vând ieftin casă pe centura de legătură Arad-Nădlac-Turnu (Gai). Telefon 274118. (15703)

Vând casă cu grădină, interior modern cu toate facilitățile și confortul, Poltura. Telefon 248627. (15902)

Vând casă cu etaj, posibilități gaz, Grădiște, str. Trenului nr. 161, preț 65.000 DM, negociabil. Telefon 276092. (15782)

Vând casă confortabilă, Zădăreni, nr. 279, negociabil. Telefon 251744. (15980)

Vând urgent 2 case din cărămidă, în aceeași curte, suprafața 1.000 mp, ocupabilă imediat, cartier Pârneava. Informații telefon 094.555.452. (14156)

Vând urgent casă mare, 2 corpuri, grădină cu pomi, suprafață 900 mp. Telefon 092.239.471; 256543. (f. 1420740)

Vând casă cu etaj, ultracentral, parterul privatizat - „Margo". Telefon 234862. (15257)

Vând casă Calea Iuliu Maniu, 3 camere + bucătărie, apă, gaz, ideal privatizare. Telefon 277369, după ora 17. (15713)

Ocazie! Vând urgent casă amenajată bar, str. Lalelelor, nr. 38. Telefon 092.721.469. (15722)

Vând casă mobilată, mansardată, Grădiște sau schimb cu apartament 2-3 camere + diferență. Telefon 270616; 092/ 275.276. (15586)

Vând casă de vacanță cu grădină, în Păuliș 609, sub deal. Telefon 281276. (15524)

Vând casă și grădină în Miniș, central nr. 171. Telefon 461215. (5172358)

Vând casă în centru, la șosea localitatea Macea nr. 399. (15626)

Vând casă mare, bun pentru privatizare, gaz, grădină, str. Remus nr. 47. (15656)

Vând casă două camere, grădină, Gai, 27.000 DM. Telefon 275587. (15695)

Vând casă în Păuliș. Telefon 222322; 094.787.497. (15702)

ZĂRAND nr. 425, 3 camere, anexe, grădină, ocupabilă imediat. Telefon 520388, după ora 20. (15467)

Vând casă 4 camere + anexe, curte, grădină, încălzire proprie, Aradul Nou. Telefon 057 - 285958, 057 - 278908. (15417)

Vând casă 4 camere, bucătărie, baie, spaiț, pivniță plus anexe, teren 27 arii, Pîncota, str. Calvariei nr. 44. Telefon 466040. (15704)

Vând casă 2 camere, central, ideal birouri. Telefon 257090, orele 16-19. (15790)

Vând casă 3 camere, bucătărie, baie, variante. Telefon 210882. (15796)

Vând casă cu toate utilitățile, în Pecica. Telefon 095.615.977. (15807)

Vând urgent casă mare, anexe, teren 3000 mp, pe deal, renovată 1998, Șiria, str. I. Rusu Șirianu, nr. 171. Telefon 094.545.778. (15840)

Vând casă Chișineu Criș. Telefon 094.959.057. (2760610)

Vând casă în roșu, 260 mp, teren 620 mp, în Vlaicu, apă, canalizare, 52.000 DM. Telefon 093 249 716. (15185)

Vând casă, cartierul Funcționarilor, două intrări, grădină, garaj magazin stare funcțională + bun privatizare. Telefon 230401. (15493)

Vând casă mare în Grădiște, str. Vezuviu, nr. 27. Telefon 276166. (14670)

Vând casă în Gai cu 3.600 mp teren. Telefon 254477. (15064)

Vând casă 3 camere, bucătărie, pivniță și 2 ha vie, localitatea Galșa, Podgoria Șiriei. Telefon 251355. (15196)

Vând vilă compusă din: cameră de zi, 2 bucătării, 8 băi, 5 debarale, 4 holuri, garaj dublu, 2 terase, mansardă, piscină. Telefon 276419. (14845)

Vând casă și teren în localitatea Zimandul Nou, nr. 159. Informații teleofn 094.608.041. (12480)

Vând, în Cermei, casă P+1, 400 mp, curent trifazic 20 KW, teren aferent 5000 mp. Telefon 246402. (15752)

Vând (schimb cu apartament + diferență) casă mare, tot confortul + grădină 1.080 mp, în Bujac, zonă bună, 35.000 DM, negociabil. Telefon 242334. (15886)

Vând casă și grădină ultracentral, 55.000 DM, negociabil. Telefon 057-221914. (15843)

Vând casă mare, Gai, str. I. Creangă nr. 14. Telefon 274096. (15853)

Vând casă mare, 3 camere, spațiu mare, preț avantajos, str. Hunedoarei nr. 32. Informații str. E. Gârleanu nr. 2. (15859)

Vând casă central, cu spațiu comercial amenajat. Telefon 279390, seara. (15865)

Vând casă (gaz, apă, canalizare, telefon) în Vlaicu, str. Toamnei nr. 9. Informații str. Poetului 67, Alimentara Europa. (15866)

Vând casă din cărămidă, 2 camere, în Mureșel, Aradul Nou, str. Nicolae Horga nr. 6. Telefon 261745, după ora 17. (15780)

Vând casă în Pecica, fără grădină, preț 8.500 DM. Telefon 468983. (15753)

Vând casă 3 camere, în Pârneava, 26.500 DM. Telefon 094 510 381, 273554. (15917)

Vând casă în Arad, str. Ardealului nr. 23b, Grădiște. Telefon 276922. (15927)

Vând casă 3 camere + dependințe, str. Solomon nr. 25, Arad. Telefon 236226 (247622)

Vând casă modestă, grădină 2.000 mp, Gai, str. Nouă nr. 62. Telefon 251100. (15948)

Vând casă cumpărată cu Legea 112, 3 camere, dependințe, toate utilitățile. Telefon 276371. (15951)

Vând casă în Ghioroc-Cuvin, teren 1.500 mp, preț 6.500 DM, negociabil. Telefon 211828, 092 856 315. (15961)

Vând (sau schimb cu apartament 2 camere + diferență) casă 2 camere, baie, gaz, 30.000 DM, negociabil. Telefon 057-270474. (15962)

Vând casă trei nivele, central, singur în curte, ultracentral, piscină, gaz, 5 camere, dependințe, 69.000 DM, negociabil, variante. Telefon 222373, 094 764 603. (15964)

Vând urgent casă 3 camere, curte acoperită, încălzire centrală, gaz, canalizare, apă, diferite anexe, 480 mp. Telefon 092 721 469. (15976)

Vând casă 2 clădiri, grădină, 2.875 mp, localitatea Covăsânț nr. 260. Telefon 004369910902751. (2760612)

Vând casă + loc de casă, suprafața 2.000 mp, Pârneava, str. Gh. Hălmăgean nr. 82-84. (15972)

Vând sau schimb cu apartament 2 camere + diferență, casă cu grădină, toate utilitățile, în Sânicolaul Mic, zonă neinundabilă. Telefon 288447.

Vând casă mare, la Iratoș, baie, încălzire proprie, grădină. Telefon 240944. (15973)

Vând cabană Insula Mureș. Telefon 219787 și 095 432 959. (Ag. Șiria).

Ocazie! Vând casă mare, grădină, localitatea Șepreuș nr. 594. Informații telefon 094.504.717 sau Pîncota 466038. (16023)

Vând apartament ultracentral 2 camere, baie, bucătărie + demisol complet amenajat, locuibil. Telefon 093.452.835.

VÂNZĂRI SPAȚII

Vând gheretă ABC, toate dotările, vad foarte bun, 15 mp, preț 8.500 DM. Telefon 095 783 797. (15477)

Vând (închiriez) spații comerciale (producție) 2 magazine 28-30 mp, 1 hală 100 mp, toate în același loc. Telefon 092 621 961. (15548)

Vând gheretă Piața Miorița, apă, canalizare, aer condiționat, curent. Telefon 094 669 443. (15558)

Vând gheretă cărămidă, Piața Pâncota. Telefon 512844, orele 8-12. (15743)

Vând urgent spațiu comercial sau producție, 540 mp, orele 8-15. Telefon 094.545.778. (15840)

Vând spațiu comercial pretabil orice, 60 mp. Telefon 264860. (14608)

Vând spațiu central, 40 mp, zonă centrală. Telefon 093 253 651. (15774)

Vând, în Cermei, magazie multifuncțională, 570 mp, curent trifazic 20 KW, platformă betonată 1.127 mp. Telefon 246402. (15752)

Vindem autoservice, magazin piese, bar, terasă, teren 3.000 mp proprietate, situat ultracentral, preț 400.000 USD, negociabil. Telefon 092 295 317. (15931)

VÂNZĂRI TERENURI

Vând teren 500 mp, Grădiște, apă, canalizare, gaz pe stradă, 17.000 DM, negociabil. Telefon 253366; 253575. (15717)

Vindem 2600 mp, TEREN cu CASĂ, în zona străzii Andrei Șaguna. Telefon 092.364.411. (15804)

Vând loc de casă în Miniș, 2.357 mp, curent, acces auto, central, terasat, preț la înțelegere. Telefon 095 623 679. (15562)

Vând teren intravilan, 1.500 mp, Arad, Grădina Poștei 305, preț 7 DM/ mp. Telefon 289546, 094 647 604. (15548)

Vând depozit nou de 105 mp, dotat cu rampă pentru TIR și teren intravilan aferent în suprafață de 720 mp, posibilități gaz, telefon, apă. Informații telefon 094.471.908. (15549)

Vând grădină intravilan Miniș. Informații telefon 230141. (15820)

Vând teren intravilan 2.300 mp, Săvârșin, zonă turistică, pe Valea Troașului, în apropiere de castelul Regelui Mihai, preț 6.500 DM. Telefon 289966. (15457)

Vând grădină intravilan 2000 mp cu 10 DM/mp, în drumul Băilor Lipova. Telefon 236218. (15551)

Vând teren intravilan 625 mp, posibilități apă, curent, gaz. Telefon 230483. (15562)

(Continuare în pagina 18)

(Urmare din pagina 17)

Vând loc de casă în Gai. Telefon 274105, seara. (15792)

Vând loc de casă, 500 mp, cartier Poltura. Telefon 274464. (15883)

Vând pământ intravilan, 2.500 mp, Micălaca. Telefon 260160, 260455. (15908)

Vând teren pentru casă, str. Milan Tabacovici nr. 85. Telefon 236226. (15938)

Vând teren intravilan 2.183 mp, Păuliș și casă 3 camere, cu grădină Miniș. Telefon 234339. (15945)

VÂNZĂRI AUTO

Nu-ți mai fă griji, CAUCIUCURILE de care ai nevoie, sunt la mine, IEFTINE și BUNE, toate dimensiunile, cu garanție, aduse din GERMANIA. Telefon 259339; 094.706.321. (14617)

Vând tractor U640, talon, plug, stare foarte bună; Dacia 1300, stare funcționare, 7.000.000 lei. Târnova 415, telefon 207. (15868)

Vând motocicletă Jupiter 4, cu ataș, după RK, cu piese de schimb. Telefon 253549, 246194.

Vând talon Dacia 1300, 1980, CIV, motor, cutie viteză, roți, rezervor, piese schimb, 700 DM negociabil. Telefon 094.773.757. (15695)

Vând camion Roman 16256 de mare volum (100 mc), stare perfectă. Telefon 563057; 562419, Lipova. (15453)

Vând rulotă Felicia + CIV. Lipova, telefon 561618. (5172356)

Vând rulotă turistică de Salonta. Telefon 212832 sau 095 520 477. (15567)

Vând camion Gazz Turbo Diesel, stare excepțională; Renault 18, an fabricație 1984, în stare bună. Telefon 094 787 549. (15559)

Vând tractor U-650M, stare impecabilă, vizibil Gai, str. Izvor nr. 8, 6.000 DM, negociabil. Telefon 247408. (15566)

Vând Opel Vectra B Combi, motor 1,8, 16V, anul 1998, înmatriculată cu extra, clima, dublu, airbag, geamuri electrice, ABS, preț 18.500 DM, negociabil. Telefon 094.291.600; 056/219869. (15640)

Vând MAN (cap-tractor) 360 CP, model I, preț foarte avantajos. Telefon 092.462.276. (15670)

Vând urgent Dacia Papuc, 1994, 2800 DM. Telefon 236390; 092.469.562. (15694)

Vând 2 remorci ARO (REMO 1000), stare excepțională. Informații telefon 463517. (0363258)

Vând Opel Kadet Diesel, 4 uși, 1986, stare excepțională, preț 5.500 DM negociabil. Telefon 094.541.230; 057 - 211804. (15417)

Vând Renault 11 DTD Diesel, model '88, înmatriculat persoană fizică, consum 4,5 litri/100 km. Telefon 094/ 776.678; 420850. (3039689)

Vând motor VW Golf 1,6 Diesel stare perfectă, 700 DM negociabil. Telefon 276447. (15759)

Vând Ford Sierra 2,3 D, 1987, stare foarte bună. Telefon 092.301.782. (2760405)

Vând Mercedes 250 Diesel, an fabricație 1992, persoană fizică, stare impecabilă. Telefon 094.616.315. (14994)

Vând Opel Astra 3 ani, Euro 3, 42.000 km, 1600 cmc și Ford Sierra 1800 cmc Turbo Diesel, 8 ani, 109.000 km. Telefon 280173. (15834)

Vând autoutilitară WV-MAN 8150, an fabricație 1985, sarcină utilă 3,5 tone și autoutilitară Mercedes an fabricație 1980 sarcină utilă 2,7 tone. Telefon 563008 sau 094.580.961. (5172355)

Vând Opel Astra-Club, an 1994, 1600 cmc, benzină, înmatriculat, preț 8.700 DM, negociabil. Telefon 094.544.832. (15304)

Vând ieftin Dacia 1300, fabricație 1980. Telefon 264892 sau 094.478.639. (15316)

Vând autoturism BMW 524 T.D. cu multe piese de schimb. Informații telefon 094.608.041. (12480)

Vând Renault 25, fabricație 1991, înscris persoană fizică. Telefon 273111 sau str. Scărișoarei nr. 130. (15568)

Vând auto Iveco, 3,5 t. Telefon 093 253 651. (15774)

Vând Skoda 105L, stare bună de funcționare, 650 DM, negociabil. Telefon 277985. (15817)

Vând Renault 19 Chamade, an 1991, persoană fizică, multe extrase, 8.200 DM, negociabil. Telefon 235714, după ora 20. (15589)

Vând Bus Opel Bedford, autofurgonetă Renault Rapid, neînscrise. Telefon 237444. (15538)

Vând ARO camionetă, an 1989, motor Brașov, 3.500 DM, negociabil. Telefon 531680. (15620)

Vând Dacia 1310, an 1991, preț 2.000 DM. Telefon 094 248 869. (15734)

Vând VW Passat TD, 1,6 cmc, 1986, 2.200 DM, negociabil. Telefon 095 805 927. (15720)

Vând Opel Astra, benzină, 1,6i, 1992, negru, 8.300 DM, negociabil. Telefon 095 805 927. (15720)

Vând Opel Astra Combi, benzină, 1,6i, 1994, 8.700 DM, negociabil. Telefon 095 805 92. (15720)

Vând Opel Kadett Break, an 1986, benzină, stare foarte bună. Telefon 257655, după ora 19. (15715)

Vând Oltcit Club, an fabricație 1989, stare bună, preț negociabil. Telefon 241534, după ora 16. (15688)

Vând Sprinter 312 TD, super lung, an 1995; Iveco Turbo Dayly 40-10, an fabricație 1997; Peugeot Boxer frigorific, an 1995, toate înmatriculate recent. Telefon 094 923 683, 531842. (15745)

Vând combină recoltat porumb știuleți, pe 2 rânduri, autopropulsată, buncăr de depozitare, marcă franceză și combină recoltat porumb știuleți pe un rând, tractată, buncăr de depozitare, marcă franceză. Telefon 094 764 551. (15777)

Vând Ford Tranzit (persoane), preț negociabil. Telefon 289526, orele 14-20. (15858)

Vând BMW 323i, 04-1985, impecabil; BMW 524 TD, numere germane, valabile 2 ani. Telefon 057-281289, 094. 285 217. (15857)

Vând urgent camion IFA W50, stare de funcționare VT 2001, preț 3.500 DM, negociabil. Telefon 240739 sau 094 276585. (15855)

Vând Dacia Combi, 1310, fabricație 1999, gri metalizat. Informații 234254. (15854)

Vând convenabil Oltcit. Informații telefon 211063. (15818)

Vând microbus Ford Tranzit. Telefon 094 215 110 sau 223164. (15880)

Vând avantajos ARO 10 camionetă. Telefon 263692. (15891)

Vând remorcă tip Padeș 500, îmbunătățită și caroserie completă Audi 80. Informații telefon 094 180 500. (0363258)

Vând autobasculantă Raba, CIV, în stare de funcționare. Informații telefon 462630. (0363254)

Vând Dacia 1310L, 1999, august, alarmă, centralizată, insonorizată, impecabilă. Telefon 094 136 714. (15922)

Vând Dacia 1310, an 1996. Telefon 279393, seara. (15930)

Vând Dacia 1300, stare perfectă, 1.300 DM, negociabil. Telefon 288346. (15929)

Vând Opel Vectra an 92, 1.600 cmc, benzină, înmatriculat, preț 7.800 DM, negociabil. Telefon 094 544 832. (15954)

Vând microbus din 81, numere noi, preț 2.000 DM. Telefon 278277. (15963)

Vând Dacia Nova, 1997, preț 4.250 DM, negociabil. Telefon 057-561103, 092 967 200. (15960)

Vând Dacia Break, an 90, stare bună, preț 2.100 DM, negociabil. Telefon 094 544 832. (15954)

Vând remorcă RM 75, 5 roți, stare perfectă. Informații telefon 092 225 695. (15984)

Vând BMW 524 Turbo Diesel, 1985, persoană fizică, preț acceptabil. Telefon 223961. (15969)

Vând Dacia 1310 TX, an 1989, CIV și numere noi, preț 12 milioane lei. Telefon 094 958 621. (2760614)

Vând tractor U650 după RK, preț 55 milioane lei. Telefon 094 958 621. (2760614)

Vând combină Internațional masa 2,4 m, plug, semănătoare păioase, U445. Informații Cermei 148, telefon 122A. (3038692)

Vând Dacia 1300, albă, stare bună. Telefon 439239, sat Rănușa. (3039691)

VÂNZĂRI ELECTRO

Vând TV stereo color, mare, foarte convenabil și monitor de 17". Telefon 211213. (15981)

Vindem VITRINE FRIG, CAMERE FRIG, DULAPURI FRIG. Telefon 281384, orele 8-18. (14765)

Vând TV color, video, mașină spălat, monitor 14-17" imprimantă și congelator. Telefon 266414. (15816)

Vând FRIGIDER, TELEVIZOR color, mașină spălat. Telefon 275277. (15703)

OCAZIE! Puteți economisi bani și timp cumpărând frigorifice (FRIGIDERE, CONGELATOARE, COMBINE, LĂZI), ieftine și de calitate germană cu garanție. Telefon 259339; 094.706.321. (14617)

STOP!!! STOP!!! Reduceri de preț până la 50%, la MAȘINILE de SPĂLAT AUTOMATE din GERMANIA. Sunați NON STOP, telefon 094/ 706.321; 259339. (14617)

Vând ieftin VIDEOURI cu telecomandă, import occident. Telefon 259339; 094.706.321. (14617)

ATENȚIE!!! Sub prețul pieții, vindem TELEVIZOARE COLOR, import GERMANIA, cu facilități aferente. Merită văzute și cumpărate! Telefon 259339; 094.706.321. (14617)

Vând TV color, en gros, en detail, prețuri de la 900.000 lei, garanție. Telefon 289456; 092.239.242.

Vând COMPUTER 486 complet, pe arhitectură Scazi, execelent, prețuri mici. Telefon 280260. (15486)

Vindem diferite televizoare color, stereo, prețuri convenabile. Telefon 280260. (15486)

Ocazie unică! Vindem FRIGIDER cu CONGELATOR LG Electronic, nou, sigilat, cu dozator pentru apă rece; CONGELATOR 150 lt, FRIGIDER 376 lt, prețuri foarte convenabile. Telefon 280260. (15591)

Vând TV color stereo, teletext, 1.350.000 lei; garanție 6 luni. Telefon 212005, orele 9-17. (15746)

Vând TV color, bandă largă, 1.300.000 lei, garanție 6 luni. Telefon 244904, orele 9-17. (15746)

Vând CÂNTARE ELECTRONICE; CASE MARCAT FISCALE, omologate. Telefon 272727; 281188. (f. 1420588)

Vând mașină spălat automată, televizor color cu garanție. Telefon 284604. (15164)

Vând calculatoare imprimante, xeroxuri. Telefon 247182; 092.685.807. (15076)

Vând TV color modele diferite, cu garanție. Telefon 219365. (15728)

Vând televizoare color 51 - 71 cm, teletext, telecomandă; negociabil. Telefon 264004. (15740)

Vând mașini spălat automate, combine frigorifice, congelatoare, garanție, prețuri avantajoase. Telefon 251392. (15651)

Vând ieftin INSTALAȚII de SATELIT analogice și digitale. Telefon Arad 237471; Ineu 511485. (13947)

Vând ieftin ladă frigorifică cu perdea de aer. Telefon 095.421.953. (15722)

Vând PC K6, HDD 8GB, 64 MB RAM modern, accelerator 3 D, cameră video WEB, imprimantă color, scaner, toate noi. Telefon 094.243.125. (15876)

Vând vitrină frigorifică orizontală 2 m lungime, preț 1200 DM. Telefon 288583 sau 219292. (15757)

Vând mașină de înghețată stradală cu două brațe, în stare bună de funcționare. Telefon 094.595.025; 287550; 287546. (15678)

Vând aparat cafea automat Saeco, 700 DM. Telefon 092.872.910; 057/514863. (15637)

Vând diferite TELECOMENZI pentru televizor (165.000 lei), video, satelit, componente electronice. Telefon 092/ 368.868; 095.794.894. (15680)

Vând TV color Phillips, diagonala 37 cm. Telefon 285828. (15694)

Vând boxe Hi-Fi, 150 W; congelator cu sertare și frigider Arctic. Telefon 242697. (15718)

Vând calculator Pentium I, 380 DM, negociabil. Telefon 057-271202. (15765)

Vând aparat de înghețată stradal. Telefon 093 375 682. (15962)

Vând malaxor cu cuve pentru brutărie. Telefon 287861.

VÂNZĂRI DIVERSE

Vând ȚIGLĂ Marsilia portugheză, fabricată Sighișoara, 4600 lei/buc.; ȚIGLĂ JGHEAB 3600 lei/buc; CĂRĂMIDĂ EFICIENTĂ 300/250/150-6750 lei/buc.; TERASIT, MOZAIC, PRAF MARMORĂ 800 lei/kg.; DEȘEURI MARMORĂ. Informații localitatea Mâsca nr. 33. Telefon 531498; 094.561.854. (15632)

Vând Termoteka Beretta, normală și Turbo, boilere pe gaz. Telefon 253973. (15999)

Vând FIER BETON diametru 6,8,10,12 - 7.100 lei/kg. Telefon 531498; 094.561.854. (15632)

Vând colțar negru, din imitație piele (5 m); combină frigorifică Goldstar, dormitor, 2 covoare dimensiuni mari, prețuri convenabile. Telefon 277220. (15652)

Vând mobilier modern nou, bucătării de la 4.000.000 lei, biblioteci de la 6.000.000 lei; dormitoare de la 7.000.000 lei, etc. Telefon 256769, 092 239 242.

Vând Opel Kadett Diesel, neînmatriculat + motor Mercedes Diesel + ladă frigorifică, toate negociabile. Telefon 267446. (15919)

Vând mobilă dormitor veche (politur). Telefon 277173, după ora 17.

Vând acte „casă schimb valutar" activitate întreruptă temporar. Telefon 094 661 161. (12802)

Vând PLASĂ GARD ZINCATĂ, toate dimensiunile; TABLĂ ZINCATĂ 0,4; SÂRMĂ NEAGRĂ și ZINCATĂ, PLASĂ RABITZ și CUIE CONSTRUCȚII, str. Vrabiei nr. 4. Telefon 289997. (14750)

Vând bolțari beton 4 modele, bolțari de zgură 2 modele, pavele, borduri. etc. Telefon 095.634.885. (14563)

Vând BOLȚARI beton și zgură, prețuri avantajoase. Telefon 095.418.089. (15119)

Vând mobilă cameră zi, masă, 4 scaune, 2 fotolii. Telefon 092.275.276. (15586)

Vând EUROBOLȚARI termoizolanți cu certificat calitate 300x250x200 la 5.000 lei/buc; 1mc-350.000 lei. Telefon 281491; 092.381.750. (15674)

Vând LEMNE FOC, NISIP, BALAST, la domiciliu. Telefon 214010. (15496)

Vând BCA, ciment, var, țiglă, sub prețul pieței. Telefon 094.524.456; 054-211807. (f.1420705)

Vând termoteci gaz, instant baie, convectoare, calorifere, ofer 1 an garanție. Telefon 274876. (15514)

PUI DE ȘIRIA! Vindem populației, în limita stocului, la ferma din Șiria, sâmbătă, 24 iunie 2000, orele 8-15, PUI VII DE CARNE de cca 800 gr. (15575)

Vând geamuri, uși din demolări, făcute la comandă de 4 ani. Telefon 241937. (15663)

Vând căsuță din lemn, agrement. Telefon 222322; 094.787.497. (15702)

Vindem ROLETE plastic, import, 250.000 lei/mp și ROLETE TEI, 450.000 lei/mp. Oradea, telefon 059-460315; 095.827.725. (14598)

Vând rochie mireasă, model deosebit, cu trenă, stare excepțională. Telefon 057 - 211804; 094.541.230. (15417)

Vând parchet 11 mp, folosit, stare excepțională, preț 500.000 lei. Telefon 057 - 211804; 094.541.230. (15417)

Vând ieftin țiglă mare. Informații telefon 092.575.080. (15535)

Vând frigider Arctic 240 litri, stare bună; covor persian nou. Telefon 255103; 095.255.654. (15740)

Vând dozator suc 5 capete. Telefon 512844, orele 8-12. (15743)

Vând scaune metalice cu tapițerie mușama, pentru cofetării, baruri; preț 250.000 lei/bucata. Telefon 092.571.348. (15749)

Vând haine la kg, 15.000 lei/kg, baxuri sigilate. Telefon 092/ 257.348. (15749)

Vând parchet fag, stejar, 150.000 lei/mp. Telefon 263222. (15730)

Vând PUI VII de CARNE rasa Broiler pe lângă Mănăstirea Gai, pe partea stângă, în continuarea străzii I. Creangă, peste 1 kg, zilnic între orele 9-19. Telefon 280720; 092/ 585.947. (15794)

Vând garsonieră, hol stare foarte bună, congelator 5 sertare, circular trifazic. Telefon 223636. (15801)

Vând UNIT STOMATOLOGIC în perfectă stare de funcționare. Telefon 219479. (15809)

Vând transcontainere CFR, pentru garaj, depozit, etc, 2,30x2,40x5,80, preț 1.000 DM, negociabil. Telefon 289966. (15457)

Vând cofrage ouă prepețiță, preț 2.500 lei/ buc. Telefon 289966. (15457)

Vând 5 buc. pereți beton 2,80 x 2,80, preț 600 DM, negociabil. Telefon 289966. (15457)

Vând LEMNE FOC, NISIP, BALAST, la domiciliu. Telefon 277027. (15154)

Vând 135 de oi, preț convenabil. Telefon 285541, 057/ 288544. (15606)

Vând ogari englezi GREY HOUND (pui, tineret, adulți), masculi și femele. Garantez aptitudinea!! Telefon 243015. (15882)

Vând 2 garaje, zona 600, Micălaca. Telefon 259722. (15694)

Vând pătuț, cărucior, țarc copil. Telefon 237444. (15538)

Vând garaj, zona Vlaicu (Dinamo). Telefon 272960, orele 18-22. (15622)

Vând aparatură vulcanizare, 1.000 DM, negociabil. Telefon 095 805 927. (15720)

Vând banzic 800 DM, palănci stejar 64 buc, 80/200; căsuță lemn 4/5; cățea Doberman, 3 mieluțe 100 DM, sat Horia nr. 594. (15632)

Vând foarte ieftin 2 servante Lengyel, dormitor, recamier. Telefon 057-257156. (15852)

Vând colțar piele cu fotoliu albastru, model occidental. Telefon 278352. (15842)

Vând cazan încălzire centrală, gaz metan, Junkers Bosch, sigilat, preț bun. Telefon 267309. (15836)

Vând mobilă de bucătărie din lemn natur. Telefon 222220. (15822)

Vând cazan țuică, capacitate 200 kg, comuna Felnac nr. 357, preț negociabil. (15877)

Vând club internet: calculatoare rețea, programe, licențe, mobilier. Telefon 094 552 086. (15900)

Vând Renault 12, pentru dezmembrare; pompă pentru irigație; motor 1,8, preț negociabil. Telefon 094 282 005. (15746)

Vând 2 vaci gestante și 2 viței de 5 și 6 luni. Telefon 245677. (15911)

Vând, în stațiunea Moneasa, popicărie și teren aferent. Telefon 095 523 311. (3039692)

Vând garaj autorizat, zona 700. Telefon 095.816.602. (16009)

CUMPĂRĂRI TERENURI, IMOBILIARE

Cumpăr apartament 2 camere, Podgoria, T. Vladimirescu, ofer 18 - 19.000 DM. Telefon 256820; 236409. (15781)

Cumpăr casă solidă 2-3 camere, Grădiște, fără igrasie, preț acceptabil. Telefon 223961. (15969)

CUMPĂRĂRI AUTO

Cumpăr cutie viteze Dacia. Telefon 092 897 721. (15990)

CUMPĂRĂRI ELECTRO

Cumpăr frigidere, congelatoare, combine frigorifice defecte. Telefon 220926. (15936)

CUMPĂRĂRI DIVERSE

Cumpăr acțiuni TRICOTAJE INEU. Telefon 095 615 555. (15505)

Cumpăr acțiuni Astoria, Feroneria, BAT, Remat, Apromat, SIF Banat Crișana. Telefon 095 258 654. (15499)

Cumpăr hârtiuțe, puzzle, jucării din ouă KINDER - surprize. Telefon 253825. (15577)

Cumpăr bani vechi numai bancnote românești, din perioada 1890 - 1950. Telefon 092. 939.434, între orele 10-16. (15787)

Cumpăr obiecte antice: tablouri (școala băimăreană), argintărie, ceasuri pendule, buzunar, candelabre, ilustrate până 1945. Telefon 230672, orele 19-21. (15714)

Cumpăr acțiuni: Victoria Arad, Remat, Apromat, Armopan, Astoria. Telefon 092.308.389. (14980)

Cumpăr porci grași, 15.500 lei/ kg. Informații telefon 474541, 092 998 756. (15539)

Cumpăr capac Coca Cola cu Olanda. Telefon 092.283.737. (15699)

Cumpăr antichități: tablouri, ceasuri, argintărie, candelabre, ilustrate. Telefon 278626. (15879)

Cumpăr sticle bere, 600 bucata. Informații orele 8-16, telefon 280695. (15896)

Cumpăr acțiuni SIF Banat Crișana. Telefon 093 384 504. (15895)

Cumpăr cartea „O istorie a muzicii universale" de Ioana Ștefănescu, vol. I și II. Telefon 092 939 434. (15912)

CERERI ȘI OFERTE DE SERVICII

„ADIA IMPEX" ARAD, str. Ștefan cel Mare, bloc 5, telefon 288768, angajează SUPERVISER (bărbat), studii superioare experiență în domeniu minim 2 ani. CV se primesc până la 30 IUNIE 2000. (15728)

Angajăm BRUTARI. Telefon 220251. (16020)

Angajăm ENOLOG cu experiență, cunoștințe italiană și maghiară. Telefon 25.31.04.

ANGAJEZ TINICHIGIU AUTO și ELECTRICIAN AUTO 50%. Prunului 36. (15683)

„FEMINA FASHION" Vladimirescu, str. Gării, nr. 59, angajează urgent CONFECȚIONERE și MECANIC. Telefon 095.600.657. (15750)

TOLEDO" angajează CONFECȚIONERE textile, mașiniste. Telefon 275375. (15813)

„ANCOR CONFEX" angajează 50 CONFECȚIONERE textile calificate, 1 tehnolog, 2 maiștri, mecanic pentru mașini de cusut liniare și triplok. Salarizare avantajoasă. Telefon 256585. (15837)

Angajăm BARMANE, OSPĂTARE cu carte de muncă, sâmbătă, ora 10, fostul „COCOȘ DE AUR". Telefon 270422. (15827)

ANGAJĂM femeie de serviciu și OSPĂTARE calificate. Telefon 237739. (15846)

(Continuare în pagina 19)

(Urmare din pagina 18)

TOMAIFICIO VENEZIANO angajează personal la mașina de subțiat, mașină termociment și croitori manuali; salar avantajos. Telefon 254233. (15326)

Posesor permis conducere categoria B, pașaport, cunoștințe mecanică, îmi ofer serviciile. Telefon 094 556 128. (0363259)

SC angajează BARMANI, OSPĂTARI și AJUTOR BUCĂTAR. Telefon 094 144 003, 094 185 499. (15742)

Angajăm MĂCELARI, str. Boemiei nr. 16. Telefon 276514. (15860)

KOKETT Bd. Revoluției 26-38, angajează COAFEZĂ, MANICHIURISTĂ, PEDICHIURISTĂ. Telefon 230558. (15856)

FIRMĂ DE DISTRIBUȚIE angajează DIRECTOR DE ZONĂ, pentru Arad. Cerințe: bărbat, 25-32 ani, domiciliul stabil în Arad, permis categoria B, cunoștințe operare calculator. Telefon 094 508 591. (15851)

INTERNAȚIONAL SILVIA MODE angajează MAȘINISTE: liniară, zig-zag, uberdeck. Se asigură transportul personalului. Informații la sediul firmei, str. Fântânii nr. 10, Arad. (15799)

LUXTEN LIGHTING SA caută INSTALATORI pentru montarea contoarelor de apă AEM. Telefon 255274. (15885)

SPĂLĂTORIE AUTO angajează personal cu experiență. Informații telefon 092 663 159, 094 202 417. (15924)

Angajăm MUNCITOR LĂCĂTUȘ, posesor carnet șofer. Telefon 093 375 682, 219518. (15961)

SOCIETATE COMERCIALĂ angajează BARMAN-OSPĂTAR și BUCĂTAR cu carnet de muncă. Telefon 057-287485. (15960)

Angajez VÂNZĂTOARE magazin ABC. Telefon 251538. (15953)

Angajăm VÂNZĂTOARE pentru Piața M. Viteazul (masă). Informații telefon 221574 sau 094 709 052. (15042)

ADE angajează OM pentru vânzări suc și jocuri în gara mare, salar 900.000 lei. Telefon 210186, (15965)

Angajăm AGENȚI VÂNZĂRI, experiență minimă, serioși, dinamici, minim studii medii. Telefon 287060, orele 12-15. (15979)

PRESTĂRI SERVICII

REPARĂM: frigidere, congelatoare, domiciliu, garanție 6-12 luni. Telefon 243765; 094/ 867.352. (12644)

Efectuăm TRANSPORT MARFĂ 1,5 tone, 2200 lei+TVA; INSTALAȚII și REPARAȚII sanitare, LUCRĂRI CONSTRUCȚII. Telefon 276419. (14846)

FIRMĂ execută, LUCRĂRI DE CONSTRUCȚII, prețuri accesibile. Telefon 094 257 130. (14737)

ȘCOALA ȘOFERI CARMEN ABCDE deschide seria vacanței, Victoriei 88. Telefon 255445. (15736)

FIRMĂ repară prompt, la domiciliu, FRIGIDERE, CONGELATOARE. Telefon 262967. (15894)

IZOREX execută LUCRĂRI HIDROIZOLAȚII cu membrană VILLAS, import Austria, garanție 10 ani. Telefon 057-266230, 094 612 877. (15906)

REPARĂM, TAPIȚĂM canapele, colțare, scaune, rolete, domiciliul clientului. Telefon 219514. (15946)

FIRMĂ execută LUCRĂRI CONSTRUCȚII, RENOVĂRI apartamente. Telefon 093 372 962. (15982)

DIVERSE

Vindecătorul ALEXIL (Regina Magiei, ANA MATEI) oferă PREVIZIUNI tarot. Consultații distanță 056/ 130236; 092/ 200.147; 094/ 528.876. (15605)

OFER ÎMPRUMUT VALUTĂ, contra garanții imobiliare. Informații telefon 092 449 790. (15888)

OFER VALUTĂ, garanții imobiliare în Arad sau aur. Telefon 093 403 669. (15970)

TURISM

NOU!!!
REDUCERI DE PREȚURI
„Pletl"
vă oferă:
zilnic spre Germania
PASSAU - REGENSBURG - NURNBERG - HEILBRONN - STUTTGART - KARLSRUHE - HEIDELBERG - WURZBURG -FRANKFURT - MAINZ - GIESSEN.
SERVICII: călătorie în autocare noi, moderne; 2 bagaje gratuite; însoțitoare de bord; o masă caldă în Ungaria.
Informații și înscrieri la AGENȚIILE PLETL: ARAD, telefon 057-252291, LIPOVA telefon 057-561377, 057-563011; TIMIȘOARA, telefon 056-200119; LUGOJ, telefon 056-359651; REȘIȚA, telefon 055-224904. (c. 18)

SEMO TOUR ARAD
pune la dispoziția dumneavoastră locuri la munte și la mare. Vacanțe de neuitat - Litoral 2000 - în MUNTENEGRU, SLOVENIA, CROAȚIA, GRECIA, TURCIA și TUNISIA. Excursii pe cele mai interesante intinerarii din Europa și în cele mai diverse locuri de pe mapamond. Informații și înscrieri la sediul agenției, str. Mihai Eminescu nr. 13, telefon/ fax 282877, 283311. (c.)

CONCEDIU BALATON, UNGARIA, 10-30 DM/ zi. Telefon 285525, 094 762 192. (15872)

SCHIMBURI

Schimb (vând) apartament 3 camere, Micălaca, cu 2-3 camere, parter. Telefon 219748. (15902)

Schimb apartament 2 camere, cf. II cu apartament 2 camere, cf. I, ofer diferență. Telefon 247336. (15714)

ÎNCHIRIERI

Ofer spre închiriere spațiu comercial 80-100 mp, acces TIR. Telefon 251117. (15584)

Închiriez apartament central (cu ușă la stradă), (3 camere + dependințe + garaj), pentru birou notarial, cabinet medical, birouri, farmacie sau locuință, pentru străini. Telefon 286333. (15607)

Închiriez apartament 2 camere, nemobilat, zona Podgoria, pe termen lung. Telefon 534133. (15776)

Ofer spre închiriere spațiu comercial, vad deosebit, Micălaca. Telefon 266585. (15878)

Închiriez urgent apartament 2 camere, termen lung, tot confortul, zona Tic-Tac, 200 DM/lună și plata anticipat 6 luni + cheltuieli lunare. Telefon 270163. (15570)

Căutăm să închiriem spațiu ultracentral pentru alimentație publică. Telefon 092.249.495. (15689)

Închiriez apartament două camere, Calea Romanilor. Telefon 235742; 283807. (15668)

Închiriez depozit (birouri, comerț) 120 mp, parter, central, zona Casa cu lacăt. Telefon 281210, orele 7-20. (15870)

Familie căutăm garsonieră (ne)mobilată, preferabil Micălaca, oferim 50 DM + cheltuielile. Telefon 267063. (15755)

Ofer spre închiriere apartament 2 camere, mobilat, Calea Romanilor. Telefon 220820, după ora 16. (15686)

Ofer spre închiriere apartament 2 camere (ne)mobilat, Banu Mărăcine, pe termen lung. Telefon 256138. (15737)

Închiriez pe termen lung (pentru firme) apartament 3 camere, ultracentral. Telefon 057-251507 sau 094 500 893. (15949)

Închiriez garsonieră nemobilată, Vlaicu, 60 DM. Telefon 237048. (15957)

PIERDERI

Pierdut carnet ajutor șomaj, eliberat de DMPS Arad, pe numele Iordăchescu Aurica. Îl declar nul. (15913)

Pierdut chitanțier cu seria 1540764 până la 1540800 al SC PROGER COMLAC SRL. Îl declar nul (15934)

Pierdut asigurare auto AR 01 PMV, eliberată de ASTRA Arad, pe numele Cârpaci Mihai. O declar nulă. (15955)

Pierdut atestat pentru taximetrie, eliberat de IJP Arad, pe numele Zdrânca Gheorghe. Îl declar nul. (15950)

✝ DECESE ✝

Cu profundă durere anunțăm decesul dragei noastre mame, bunică, străbunică și soacră
ZASLO ILEANA,
la vârsta de 80 de ani. Înmormântarea va avea loc, astăzi, 23 iunie 2000, ora 14, de la Capela Cimitirului din CHIȘINEU CRIȘ. Familia îndoliată.

Cu durere în suflet ne despărțim de cel mai bun soț, tată, bunic și socru
IOAN NICULESCU,
din MUNAR, în vârstă de 72 de ani. Înmormântarea va avea loc astăzi, 23 iunie, ora 18. Nu te vom uita niciodată și te vom plânge mereu: soția LIVIA, fiica PERSIDA STELA, nepoata ADINA și ginerele GHEORGHE. Dumnezeu să-l odihnească!

După o scurtă suferință și-a dat sufletul Mântuitorului
GYORGY KAROLY
în vârstă de 77 ani. Înmormântarea va avea loc azi, 23 iunie, ora 18, la Cimitirul din Aradul Nou. Nu te vom uita niciodată. Familiile îndoliate Gyorgy și Farkas.

Cu adâncă durere anunțăm încetarea din viață, la 70 ani, a dragului nostru soț, tată și bunic,
ORĂDAN NICOLAE,
născut la Sintea Mare. Înmormântarea va avea loc la Lipova, 23 iunie, ora 15. Dumnezeu să-l odihnească în liniște și pace! Familia îndurerată.

Cu adâncă durere anunțăm încetarea din viață a iubitei noastre fiică, soție și mamă
BUDUGAN OLIVIA,
în vârstă de 43 ani. Înmormântarea va avea loc, sâmbătă, ora 13,30 la Cimitirul din ȘAGU. Familia îndoliată.

Cu adâncă durere anunțăm încetarea din viață a iubitului nostru soț, tată, bunic și străbunic
LICĂ PETRE
în vârstă de 77 ani. Înmormântarea va avea loc astăzi, 23.06.2000, ora 17, la Cimitirul Eternitatea. Familia îndoliată.

Cuvintele nu pot exprima durerea pe care o simt la despărțirea nedreaptă de tatăl meu drag,
TĂTAR IOAN,
în vârstă de 63 ani. Înmormântarea are loc astăzi, 23 iunie 2000, ora 14, la Cimitirul din Șimand. Dumnezeu să te odihnească în pace!. Fiul Tătar Ioan (Nelutu) veșnic îndurerat.

✝ CONDOLEANȚE ✝

Mulțumim tuturor celor care prin prezența au fost alături de noi în greaua încercare pricinuită de moartea fulgerătoare a scumpei noastre,
CRISTINA.
Familiile: Pieptănar și Mathe în veci nemângâiate. (15910)

Mulțumesc cu recunoștință Sindicatului Liber din SC IMAR SA și colegilor din Secția IV pentru prezența și ajutor în greaua încercare prin care am trecut la tragica moarte a scumpei mele soții,
CRISTINA.
Soțul veșnic îndurerat, Mircea Pieptănar. (15910)

Conducerea și colectivul Administrației Financiare și Trezoreriei Municipiului Arad sunt alături de colega lor BĂLĂNEAN LUCIA și fostul coleg, ZASLO GHEORGHE, la marea durere pricinuită de moartea mamei lor,
ZASLO ILEANA.
Dumnezeu s-o odihnească în pace! Sincere condoleanțe întregii familii îndoliate. (15958)

Colectivul Societății Comerciale XEMAR SRL transmite sincere condoleanțe colegelor ERZY și TERY, la greaua încercare pricinuită de moartea tatălui. (15060)

Profund îndurerați suntem alături de colegul nostru, TĂTAR IOAN (NELUȚU) în marea durere pricinuită de despărțirea fulgerătoare de tatăl său. Sincere condoleanțe din partea personalului SC ROMTRANS SEI ARAD. (15065)

Colectivul SC APEMIN BĂILE LIPOVA SA este alături de familia KUGLIS ANA și ȘTEFAN în marea durere pricinuită de moartea tatălui respectiv socrului. Sincere condoleanțe! (5172361)

În aceste momente de profundă durere colectivul SC ALCO LD SRL este alături de familia KUGLIȘ ȘTEFAN și ANA și le transmite sincere condoleanțe la trecerea în eternitate a celui ce le-a fost tată,
ORĂDAN NICOLAE.
Dumnezeu să-l odihnească în lumea drepților! (5172363)

Colectivul Centrului de Plasament nr. 1 ARAD este alături de colegele POHACI ELISABETA și SAS CARMEN la decesul mamei respectiv bunicii și le transmite sincere condoleanțe.

Suntem alături de vecinii noștri, familia RĂȘINAR, la decesul surorii
MARIOARA.
Sincere condoleanțe! Locatarii bl. 19, Praporgescu.

Cu nespusă durere deplângem moartea celui care a fost frate și unchi
IOAN NICULESCU,
din MUNAR. Vei rămâne veșnic în amintirea noastră! Fratele Uțu, nepoții: Doru, Violeta și Dorinel Niculescu din SECUSIGIU. (16025)

Îl conducem pe ultimul drum pe cel care a fost vecinul nostru,
IOAN NICULESCU.
Adio, tata IOANE! Iuli, Kati și familia Pacsa din MUNAR. (16024)

Împărtășim durerea familiei ZASLO GHEORGHE la pierderea mamei dragi,
ZASLO ILEANA.
Condoleanțe familiei îndoliate! Asociația de Proprietari bloc 21-b. (16026)

✝ SERVICII FUNERARE ✝

SC „NOSFERATUM" SRL,
ARAD, str. Ghiba Birta nr. 26, telefon 270437; Non stop 094.554.874, NĂDLAC, str. 1 Decembrie, nr. 4, telefon 092.922.337.
NON - STOP
SERVICII FUNERARE COMPLETE.
SICRIE, RESPETE, CRUCI (prețuri de producător). ACCESORII: prosoape, batiste, panglică neagră, baticuri, mânere, lumânări, catafalc, sfeșnice, steag de doliu. SERVICII: capelă, spălat, îmbălsămat, îmbrăcat, transport intern și internațional. Asigurăm colaci, colivă, coroane, jerbe, fotografii profesionale, fanfară, organizăm pomeni. OFERTA BRAD: sicriu brad, respete, cruce - 900.000 lei. Transportul sicriului la domiciliu este gratuit!!! (c. 44)

NON STOP (la orice oră)
„RO-STYL COMPANY"
Firma noastră este PRODUCĂTOARE DE SICRIE, cu magazin în: ARAD, str. M. Eminescu nr. 4 (vizavi Cinema MUREȘUL), telefon 057-211929, 094.537.715. EFECTUĂM SERVICII: spălat, îmbrăcat, îmbălsămat și transport cu personal calificat. ASIGURĂM MINIM: 8 modele de SICRIE din LEMN MASIV (nu din PAL sau furnir); SICRIE CU MÂNERE și ȘURUB (nu se bat cuie), SICRIE LUX, 5 modele LENJERIE DECES (respete), LENJERIE DE LUX, cruci lemn și metal. ACCESORII: catafalc, steag, prosoape, etc. INTERMEDIEM: fanfară, colaci, colivă, etc. FIIND PRODUCĂTORI, AVEȚI AVANTAJUL UNOR PREȚURI MINIME și POSIBILITATEA DE A PLĂTI ÎN RATE. Ofertă: sicriu stejar (cruce, respete) - 1.000.000 lei.
ANGAJĂM PERSONAL. (c.)

✝ COMEMORĂRI ✝

Se împlinesc azi, 8 ani de la trecerea în neființă a celui ce a fost soț, tată, socru și bunic,
ADAM ȚIȘCĂ.
Dumnezeu să-l odihnească în pace! Familia.

Lacrimi și dor nespus la un an de la trecerea în neființă a celei ce a fost o mamă desăvârșită,
BIRO IULIANA.
Te vom plânge mereu, anyu dragă! Maria și Sany Biro. (15573)

Au trecut 6 săptămâni de lacrimi și durere de când ne-a părăsit, într-un tragic accident,
ROMICĂ ȘUTEU,
fiu, soț, tată, frate, unchi. Parastasul va avea loc duminică, 25 iunie 2000, ora 11.30, la Biserica Ortodoxă din Pecica. Dormi în pace, suflet blând! Familia, în veci nemângâiată. (15674)

Se împlinesc 9 ani de lacrimi și dor, de la dureroasa despărțire de soțul meu,
PANAITESCU ALEXANDRU.
Soția Olga. (15677)

Nici timpul, nici durerea nu pot șterge din inima mea chipul celui care a fost soțul meu,
MĂIETIC IOAN.
Duminică, 25 iunie se împlinesc 3 ani de când ai plecat lăsând în urma ta durere și tristețe. Toți, care te-am iubit nu te vom uita niciodată! Dumnezeu să te odihnească în pace! Soția Aurica. (15784)

Cu durere în suflet anunț că joi, 22 iunie s-au împlinit 6 ani de la trecerea la cele veșnice a fiului meu,
STELIAN MOȚIU.
Dumnezeu să te odihnească în pace! Mama. (15785)

O lacrimă, o floare, un gând pios, la împlinirea a șase luni de la trecerea în neființă a scumpei noastre soție, mamă, bunică, soră,
CRIȘAN FLORICA.
Familia îndoliată. (15792)

Un gând pios și îndurerat, la împlinirea a 6 săptămâni de la trista despărțire de dragul meu soț,
DRĂGAN EUGEN IULIU,
patron la SC „D&D" SRL ARAD. Slujba de pomenire se va oficia sâmbătă, 24 iunie 2000, ora 11, la Bisericuța UTA. Nu te vom uita niciodată! Soția Mariana și copiii. (15821)

Cu imensă tristețe în suflet reamintim tuturor celor care l-au cunoscut și îndrăgit că se împlinesc 6 săptămâni de la dureroasa despărțire de iubitul nostru soț, tată, fiu și frate,
TOMA IOAN.
Păstrându-i veșnic neștearsă amintirea îl rugăm pe bunul Dumnezeu să-l odihnească în pace! Parastasul va avea loc duminică, 25 iunie, la Biserica Ortodoxă din Grădiște. Familia veșnic îndurerată. (15867)

S-au scurs 6 săptămâni de lacrimi și durere de la despărțirea de sora mea iubită,
MĂRIUȚĂ AVRAM.
Nu te voi uita niciodată! A ta soră Floare. (15874)

Astăzi, se împlinesc 6 săptămâni de când ne-a părăsit scumpa noastră mătușă,
MĂRIUȚĂ AVRAM.
Nu te vom uita niciodată! Nepoții: Filu, Samu, Claudia, Sebi și cumnatul Todorică (15874)

Astăzi, se împlinesc 6 săptămâni de când a plecat dintre noi iubita noastră mătușă,
AVRAM MARIA.
Te plâng nepoatele: Anuca, Dorina, Camelia și Monica. (15874)

✝ Pios omagiu, duioase amintiri, la 10 ani de la trecerea în eternitate a mult regretatei noastre,
REDIȘ LIVIA,
învățătoare.
Dumnezeu să o odihnească în liniște și pace! Familiile: Ciobanu și Häprian. (15914)

Au trecut 6 săptămâni de la dureroasa despărțire de cel ce a fost
col. (r.) PĂCURAR IACOB
Parastasul va avea loc sâmbătă, 24 iunie, ora 13, în Catedrala Veche. Mulțumim celor ce vor fi alături de noi. Familia îndurerată. (15915)

Lacrimi fierbinți pentru scumpii și dragii noștri părinți și bunici,
VARGA MARIA și VARGA MIHAI,
cărora le comemorăm 40 de zile și respectiv 10 ani, de la trecerea în eternitate. Parastasul de pomenire va avea loc la biserica de la UTA, sâmbătă, 24 iunie 2000, ora 12. Familiile îndoliate Varga și Dragoiescu. (15928)

Azi, se împlinesc 7 ani de la decesul celui mai bun și iubit soț,
DOKA IOSIF.
Te voi plânge toată viața. Dumnezeu să te odihnească în pace! Soția Elisabeta. (15937)

Coronița neuitării, împletită din sânziene înlăcrimate, o așezăm pe mormântul celui care a fost unchiul nostru,
preot
MICLEA NICU ALEXANDRU,
la 2 ani de la trecerea în neființă. Nu te vom uita niciodată! Nepoții. (15952)

Se împlinesc șase săptămâni de când s-a stins nașa noastră
ANA dr. ILEA.
Dumnezeu să o odihnească în pace! Slujba de pomenire va avea loc duminică, 25 iunie, ora 12.30 la biserica ortodoxă din str. Eminescu. Familia POPESCU MIHAI. (15963)

Se împlinesc 6 luni de la decesul scumpei noastre soții, surori, cumnată și mătușă,
LUCIA TAȘCĂ.
Parastasul va avea loc azi, 23 iunie 2000, orele 11, la Catedrala Arad. Familiile: Tașcă, Vîrtaci, Ponta, îndurerate. (15966)

Se împlinesc șase săptămâni de când moartea nemiloasă l-a răpit dintre noi pe cel care a fost
GLIGOR AUREL
din Livada. În veci nemângâiați: soția, nepoata și copiii. Parastasul va avea loc duminică 25 iunie, la Biserica Ortodoxă din Sânleani. (15968)

Se împlinesc 6 luni de lacrimi și suferință de când ne-a părăsit iubita noastră fiică, mamă și soție,
DRAGOȘ ELENA.
Îi vom păstra veșnică amintirea. Slujba de pomenire va avea loc duminică, 25 iunie 2000, ora 11, la Biserica Ortodoxă din comuna Vladimirescu. Dumnezeu să o odihnească în pace. Soțul Octavian, fiica Roxana și mama Veronica. (15977)

● PRODUCE ȘI MONTEAZĂ UȘI ȘI FERESTRE DIN PVC
ARMAT CU PROFILE TROCAL GERMANIA
● PRODUCE ȘI VINDE GEAM TERMOPAN

☛ LUCRU NEMȚESC

SATLINE

SALON DE EXPOZIȚIE:
ARAD, PIAȚA MIHAI VITEAZU
BL. M 7, PARTER
TEL./FAX. 057/25 14 61; 094 50 72 11

S.C. PRE CONF AR S.R.L.

Str. 6 Vânători, Nr. 35/A - Arad

Angajează

MECANIC MAȘINI DE CUSUT INDUSTRIALE

Pentru punctul de lucru Curtici

Condiții: - Studii medii de specialitate
- Experiență în domeniu -
- Vârsta maximă - 35 ani
- Disponibilitate la program prelungit de lucru

Cei interesați se vor prezenta la sediul societății din Arad, cu buletinul de identitate și cartea de muncă, începând cu data apariției anunțului în ziar, de luni până vineri între orele 7,00 - 15,30.

Salarizarea va fi atractivă, conform experienței de lucru.

(1420749)

LEONI WIRING SYSTEMS ARAD

Este producător și furnizor de componente și echipament pentru industria de automobile.

În prezent dorim să angajăm personal pentru următoarele poziții:

Operatori Asamblare

Experiența și pregătirea profesională:
- Dexteritate manuală
- Stare fizică bună
- Spirit de echipă
- Acuitate vizuală foarte bună
- Exerienta într-un mediu de producție reprezintă un avantaj
- Disponibilitate de a lucra în schimburi

Vă rugăm completați un formular pentru angajare însoțit de o scrisoare de recomandare și o fotografie la sediul din str. Poetului 105-107 Arad, zilnic, între orele 8 și 16,30.

(1515329)

SC DELTA DISTRIBUȚION SA

Calea Șagului Nr.155, Timișoara, jud. Timiș.

Angajează: personal pentru următoarele posturi:

* **ȘEF MAGAZIN** - minim studii medii
- experiența în domeniul vânzărilor
- vârsta max. 40 ani
- domiciliul stabil în Arad
- experiență în operare pe calculator
- permis auto

* **VÂNZĂTOR (E)** magazin: - studii medii
- experiență în domeniul vânzărilor
- experiența în operare pe calculator
- vârsta max. 30 ani
- domiciliul stabil în Arad
- permis auto

* **MANIPULANȚI** - vârsta maximă - 35 ani
- domiciliu stabil în Arad

Relații la telefon C.V. la Fax 056 - 290820.

(5550508)

NOU NOU NOU NOU NOU

MAGAZIN PIESE AUTO IMPORT

S.C. ECLIPSA S.R.L.
IMPORTATOR DIRECT ITALIA

vă oferă cea mai variată gamă de piese auto și accesorii la cele mai accesibile prețuri

părți direcție, suspensie, filtre, garnituri, capete planetare, injectoare,bujii, accesorii etc.

2900 Aad, Calea Aurel Vlaicu, Bl. Z27, Parter
Tel./Fax: 0040 57 272144; 092 428342; 094 393428

România
Corpul Gardienilor Publici al județului Arad
Comunicat

Corpul Gardienilor Publici Arad informează următoarele Consilii Locale din județ că datorează instituției sume de bani reprezentând contravaloarea serviciilor prestate, astfel:

Nr. crt.		Suma restantă	Penalități	Total
1.	C. L. Petriș	1.616.509	896.528	2.513.037
2.	C. L. Dezna	1.398.600	1.021.677	2.420.277
3.	C. L. Buteni	7.557.448	6.792.778	14.350.226
4.	C. L. Pleșcuța	3.858.600	2.732.355	6.590.955
5.	C. L. Sintea Mare	8.632.400	6.362.272	14.994.672
6.	C. L. Păuliș	6.521.061	299.968	6.821.029
7.	C. L. Vărădia de Mureș	232.473	63.813	296.286
8.	C. L. Ususău	6.521.061	299.968	6.821.029
9.	C. L. Șilindia	14.045.926	1.823.726	15.869.652
10.	C. L. Târnova	17.145.926	2.368.676	19.514.602
11.	C. L. Ghioroc	26.084.244	1.199.875	27.284.119
12.	C. L. Sebiș	8.694.748	1.395.507	10.090.255
13.	C. L. Zăbrani	4.883.686,95	548.604	5.432.290,95
14.	C. L. Săvârșin	6.521.061	299.968	6.432.290
15.	C. L. Felnac	6.329.847	1.165.732	7.495.579
16.	C. L. Hălmăgel	14.898.417	3.234.366	18.132.783
17.	C. L. Șicula	6.521.061	394.524	6.915.585

Dacă până în data de 01.07.2000, sumele restante nu vor fi plătite, Corpul Gardienilor Publici Arad va acționa în instanță Consiliile Locale debitoare. Menționăm că penalitățile și cheltuielile de judecată vor fi suportate de către semnatarii contractelor, respectiv primarii localităților.

(1515330)

CENTRUL OFTALMOLOGIC **OCULUS**

Medic primar Dr. Cristian Moraru

a introdus in premiera in Romania si va ofera interventii chirurgicale fara internare pentru:

- operatia CATARACTEI cu ultrasunete si implant de cristalin artificial foldabil

Experienta: peste 10.000 cazuri operate!

- corectarea cu LASERUL EXCIMER a viciilor de refractie: miopia, hipermetropia si astigmatismul

Sansa ta de a trai fără ochelari
Experienta: peste 1.000 cazuri operate!

Bucuresti, Calea Floreasca 91-111, Bl. F1, parter
Tel. 01 - 230.21.14, 230.21.15, 230.21.16
Web: www.eye.ro E-mail: oculus@eye.ro

CU TERRA CÂȘTIGI DE DOUĂ ORI !

TERRA

5 PREMII X 1.000.000 LEI

10 PREMII X 500.000 LEI

NOU Semințe de floarea soarelui

Cumpără acum produsele TERRA,
*pune două ambalaje de zahăr, orez sau gris
*sau pune cinci ambalaje de semințe într-un plic și trimite-l pe adresa MIBO IMPEX O.P. 8, C.P. 140 Arad, cu mențiunea „Concursul TERRA", sau pune plicul într-una din urnele pe care le găsești în magazine, pentru a participa la extragerea lunară, unde poți câștiga unul din cele 15 premii, în valoare totală de 10 MILIOANE LEI sau, mai mult, premiile extraordinare din 16 Decembrie 2000 !!!

Câștigătorii vor fi prezentați în mass-media locală

Un produs MIBO IMPEX

HALĂ DE ÎNCHIRIAT

Oferim spre închiriere sau vânzare o HALĂ în suprafață totală de 4.000 m2 (pe două nivele), pretabilă la activități de producție sau depozitare, dotată cu toate utilitățile - curent, apă, încălzire, telefon, rampe de descărcare auto și CFR, lift etc, situată în ARAD, zonă comercială.

INFORMAȚII LA TEL. 092 275278.

(128687)

GOMAR LUX S.A.

CABLURI ȘI CONDUCTORI ELECTRICI

(CYY, CYABY, MCCG, MSUDC, MYYM, FY)

ARAD, STR. MEȘTERUL MANOLE NR. 2 (INCINTA TIAB)

TEL. 057-289468. (1420653)

SC ATLASSIB SRL - AGENȚIA ARAD angajează:

- AGENT TURISM studii - minim liceu, posesor de permis de conducere, vechime minim 3 ani în activitate de birou, domiciliul în ARAD și telefon.

Relații: Sibiu 069/231012 int. 388 sau 057/270562.

BRD
BANCA ROMÂNĂ PENTRU DEZVOLTARE
Oferă persoanelor fizice și juridice posibilitatea închirierii de casete pentru păstrarea valorilor

ADEVĂRUL

COTIDIAN INDEPENDENT ARAD

Anul XII, nr. 3035

Sâmbătă, 24 iunie 2000 ● 12 pagini ● 2500 lei ● e-mail: adevarul@arad.ro

BRAT Publicație auditată în semestrul II 1999 — Tiraj mediu zilnic vândut: 34.958

WEST BANK
B-dul Revoluției nr. 88, 2900 ARAD
WESTERN UNION | MONEY TRANSFER
AGENT
Cel mai rapid mod de a primi bani din întreaga lume!

MĂSCĂRICIUL BĂSESCU

În ultimele două legislaturi, Bucureștiul i-a avut ca primari generali pe doi țigani: liberalul Crin Halaicu între 1992 și 1996 și țărănistul Viorel Lis până acum. Din peste două milioane de bucureșteni tocmai doi etnici cu îndepărtate origini în enigmatica țară a Indiei s-au găsit să fie primi administratori ai Capitalei, cei dintâi gospodari ai săi. Cum s-au comportat cei doi reprezentanți ai primei dintre așezămintele urbane ale țării, prea bine își amintesc cei mai mulți dintre cititorii ziarului nostru: dintr-un rrom de condiție mai degrabă modestă, Halaicul a ieșit din dregătoria de primar general un domn cu stare, cu limuzină de lux și cu amantă la braț. Celălalt primar general descins direct din istorie nu s-a lăsat nici el mai prejos. Urmând exemplul predecesorului și-a tras și el o amantă corespunzătoare noului statut politic și social dobândit odată cu înalta funcție. În plus, Lis s-a dovedit a fi și un neîntrecut negustor în afacerea închirierii caselor proprietate de stat. Cât a stat în biroul de primar general, **„Liscusitul"** și-a aranjat secretarele cu vile și conace, îmbogățindu-le.

Dorind să scape de asemenea vipuri de trei parale și în dorința de a îmbunătăți imaginea țării în străinătate, bucureștenii au votat cu un român, de astă dată.

Deși oacheș, marinarul Traian Băsescu nu pare să vină de la șatră. Nici hoț nu pare să fie, e adevărat, dar nici acea personalitate puternică, omul capabil să reprezinte cu cinste țara și neamul nu este. Gângăvit și cu un râs adeseori tâmp, Traian Băsescu ar face mai bine să-și țină clanța, decât să se dea în stambă. Dacă și-ar da seama că nu toată lumea gustă poantele sale tâmpe gen „... primarilor pedeseriști din sectoare le voi da sarcina să se ocupe de procurat ascuțitori pentru creioane", poate că s-ar feri să-l ia gura pe dinainte. Obraznicul proaspăt uns primar general al Bucureștiului e și mare microbist, un nelipsit de pe stadioanele de fotbal. Ultimul meci la care a asistat a fost cel dintre România și Anglia unde s-a aflat în compania unui lord din familia regală engleză. Lordul, în persoana Ducelui de Kent s-a comportat ca un... lord chiar și atunci când echipa Angliei a luat conducerea cu scorul de 2-1.

ȘTEFAN TABUIA

(Continuare în pagina 4) ☛

„NU SUNT DISPUS SĂ PĂRĂSESC POSTUL DE PREFECT"

Convorbire cu dl. ec. GHEORGHE NEAMȚIU, prefectul județului Arad

– Domnule prefect, a apărut o știre în ziarul nostru, din care reiese că zilele acestea veți fi schimbat din funcție și numit prefect dl. Ovidiu Marian. Care este adevărul, ce știți dvs.?

– În primul rând, cred că aceste zvonuri au pornit de la clanul Cristea din PNȚCD, care a ajuns să conducă filiala locală, fără o consultare a celorlalți membri din conducere, printre care mă număr și eu. Demersurile lor converg cu interesul ziarului falimentar „Observator", în speță cu interesele dlui Tristan Mihuța.

– Ce credeți că a determinat să facă publice asemenea zvonuri?

– Este dorința de răzbunare în primul caz, împotriva primarului ales, și în al doilea rând împotriva prefectului pentru că nu le-a dat pe mână tipărirea buletinelor de vot. Să fie clar, prefectul nu se implică și nu are rolul să salveze de la faliment o societate.

D.L.

(Continuare în pagina 5) ☛

TRIPLETA CARE VA CONDUCE JUDEȚUL ARAD

☛ *Interviuri cu d-l Caius Parpală, președintele Consiliului Județean Arad, d-l Gheorghe Falcă și d-l Claudiu Cristea, vicepreședinți*

Pag. 5

NUMĂRUL LICEENILOR ARĂDENI CARE CONSUMĂ DROGURI ESTE DE APROAPE PATRU ORI MAI MARE DECÂT MEDIA PE ȚARĂ

Pag. 4

Astă-seară, în „sferturile" lui EURO 2000

ROMÂNIA - ITALIA

- „Generația de aur"
- la un pas de o mare performanță

Pag. 8

Foto: ONORIU FELEA

Labirintul „elitelor" arădene

ÎN ATENȚIA CITITORILOR ZIARULUI „ADEVĂRUL" ARAD

COMUNICAT

Vă comunicăm termenele de contractare a abonamentelor la publicația **„Adevărul" Arad** pentru luna iunie a.c.

În localitățile din județ termenul de contractare este până la data de **28 inclusiv**, în municipiul Arad termenul de contractare este data de **31, ora 9.**

ȘEF OFICIU JUDEȚEAN DE POȘTĂ ARAD
EC. MARIA NEAGU

Mercedes-Benz
s.c. AutoSchunn
Partener Autorizat Mercedes-Benz
Micălaca DN7 FN
Tel/Fax: 057/286680
057/281474
E-mail: office@auto-schunn.ro
Web: http://www.auto-schunn.ro

● FERESTRE ȘI UȘI DIN ALUMINIU ȘI P.V.C.
STR. ROȘIORI 26 TEL/FAX: 289053
ALGLASS
● GEAM TERMOPAN ● FIRME ȘI RECLAME
● MOBILIER LA COMANDĂ
PIAȚA SPITALULUI BL. 1 D, TEL/FAX: 253868

CALENDAR

■ Astăzi, Soarele răsare la ora 5,40 și apune la ora 21,09.

■ Au trecut 176 de zile din acest an. Au mai rămas 188 de zile până în 2001.

■ **Praznicul zilei**: **Biserica Ortodoxă**: Nașterea Sf. Ioan Botezătorul (Sânzienele - Drăgaica); **Biserica romano-catolică**: Nașterea Sf. Ioan Botezătorul; **Biserica greco-catolică:** Nașterea Sf. Ioan Botezătorul:

A venit BARZA!

La Arad: Kozak Alina, Dodea Paul, Vamanu Alexandra Florina, Mândruț Rebeca Tabita, Helegar Ronald, Novac Gina, Crișan Marian, Luca Mariana Lorena, Petran Sorin Gabriel, Csaki Brigitta Viola, Panțâr Livia, Papp Tamara, Stamoran Alexandru Mile, Gavrilete Iasmina Paula, Andra Sebastian, Trif Bogdan Lucian, Pleșa Cristina Emanuela.

HOROSCOP

Sâmbătă, 24 iunie 2000

BERBECUL (21.03-20.04). Aveți impresia că azi, nimeni și nimic nu vă poate împiedica să vă atingeți scopurile. Totuși, se impune să aveți în vedere că scopul nu scuză, întotdeauna, mijloacele.

TAURUL (21.04-20.05). Veți intra în atmosfera weekend-ului mai relaxați ca niciodată, sperând să obțineți dramul de liniște sufletească de care aveți nevoie după o săptămână încărcată. Pentru duminică se prevede o vizită inopinată a unui prieten sau rude apropiate.

GEMENII (21.05-20.06). Viața conjugală și sentimentală pot suferi o îmbunătățire substanțială, primele semne în acest sens apar duminică dimineața. Nu uitați, o floare sau o ciocolată cât de mică pot însemna enorm, la o adică...

RACUL (21.06-22.07). Un proiect, oricâtă ambiție v-ați pune, are nevoie de sprijinul unei persoane care „cunoaște". Nu țineți secretul până în ultima clipă, căci afacerea are numai de suferit.

LEUL (23.07-22.08). Vi se arată perspectiva unei călătorii neașteptate, deși planurile dumneavoastră indicau altceva. Oricum, nu uitați că neprevăzutul face viața palpitantă.

FECIOARA (23.08-22.09). Un fapt sau o persoană v-a dat de gândit în privința derulării carierei pentru săptămâna viitoare. Profitați de acest weekend pentru încărcarea „bateriilor" - veți avea nevoie...

BALANȚA (23.09-22.10). Consacrați aproape tot timpul dvs. liber preocupărilor culturale și artistice. Vă dați seama că viața spirituală are nevoie, din când în când, de rezerve proaspete.

SCORPIONUL (23.10-21.11). Căldura, oricât de mare, nu vă poate ridica moralul după dușul rece pățit cu o cunoștință de la care ați fi așteptat cu totul altceva. Viața merge înainte.

SĂGETĂTORUL (22.11-21.12). O zi propice pentru deconectare și sport în aer liber. Dacă nu abuzați de soare și apă rece, veți ajunge într-o formă de invidiat.

CAPRICORNUL (22.12-19.01). Evitați discuțiile lungi și inutile cu partenerul asupra unor probleme care, oricum, nu-și vor găsi rezolvarea decât prin același sfetnic bun, timpul.

VĂRSĂTORUL (20.01-19.02). Micile trucuri care le folosiți pentru a ajunge la sufletul persoanei iubite vor da roade, astfel că seara vă va pricinui redeșteptarea sentimentelor care le credeați pierdute.

PEȘTII (20.02-20.03). Acasă vă dedicați exclusiv îndatoririlor gospodărești, fără a pune în discuție rolul une astfel de zile, dar acest lucru va atrage doar laude și veți fi răsplătit ca atare.

MOCHETA

Arad, Piața Gării
Telefon 235221
Vinde și montează mochetă la prețuri cu o reducere de
10-20%

„ADEVĂRUL" VĂ ASCULTĂ

La telefonul dimineții, 280944, între orele 9,00-12,00

* **Dorin Herețiu**, din Șiria, spune: „Toată luna apa de la rețea a fost aproape... inexistentă. Am sunat la Primărie la Ghioroc și ne-au spus că e o defecțiune și se va repara. Dar nici până acum nu s-a întâmplat acest lucru."

* **I. L.** de pe strada Praporgescu a sunat să reclame faptul, deja arhicunoscut, că muzica de pe ștrand nu lasă pe nimeni să se odihnească. Cei de la Primărie spun că vor lua măsuri...

* **Dl. Pascu** din Micălaca spune: „Trebuia să ridic niște bani de la CEC și nu am fost aici în ziua plății. Acum nu-i voi mai primi decât peste două săptămâni și ei vor lua dobândă."

Redactor de serviciu
A. B.

De Ziua Drapelului Național al României

EXPOZIȚIE CU DRAPELE TRICOLORE

Filiala Județeană Arad a UNIUNII „VATRA ROMÂNEASCĂ" organizează, luni 26 iunie 2000 la ora 12,00, la sediul său din Arad, B-dul Revoluției nr. 55 sărbătoarea „DRAPELULUI NAȚIONAL AL ROMÂNIEI", în conformitate cu Legea 96/1998.

Cu acest prilej se inaugurează o expoziție cu drapele tricolore și cărți cu teme de istorie a românilor, ce se pot obține prin cumpărare.

Invităm să participe la manifestare arădenii și locuitorii din comunele învecinate.

Meteo

Vremea va fi caldă. Cerul va prezenta înnorări spre seară și în cursul nopții, când, izolat, se vor semnal averse de ploaie, frecvente descărcări electrice și intensificări de scurtă durată ale vântului. **Temperaturi maxime**: **31 la 34°C**. **Temperaturi minime**: **17 la 20°C**.

Meteorolog,
PETRU DĂNUȚ

AU PLECAT DINTRE NOI!

✝ **Lică Petre (1922), György Karoly (1922), Mâniosu Oprina (1925), Tătar Ioan (1936), Păcurar Ioan (1925), Buruiană Livius (1947), Popa Gheorghe (1929), Mădărășan Iuliana (1937).**

Ziarul „ADEVĂRUL" utilizează informații transmise de agențiile de presă MEDIAFAX și ROMPRES.

La terasa Adevărul - Mega Sfinx

CONCURS DE BĂUT BERE ... CU PREMII

Sâmbătă - seara, în incinta ștrandului **„Neptun"**, la terasa **Adevărul - Mega Sfinx**, se organizează un concurs de băut bere. Cine golește cel mai repede două halbe va primi premiul serii oferit de patronul terasei, **Geza Balog.**

Toți cei care doresc să concureze se pot înscrie completând talonul de mai jos. Condiția necesară și suficientă pentru a câștiga premiile terasei **„Mega Sfinx"** este ca sâmbătă-seara să vă aflați la locul cu pricina, pregătiți pentru a vă înfrunta adversarii.

P.S. Și cei care n-au curajul să se ia la „trântă" cu halbele pot participa cu aceste taloane la o tragere la sorți cu premii!

Talon de participare

Numele____________________

Prenumele____________________

vârsta________ telefon____________________

Doresc să particip la concursul de băut bere!

CURSURI DE ATESTARE

În perioada 26.06-7.07.2000, orele 8-14, Grupul de pompieri „Vasile Goldiș" face înscrieri în vederea participării la cursuri de atestare a persoanelor nominalizate de către conducerea instituțiilor și agenților economici, privind îndeplinirea atribuțiilor de îndrumare, control și constatare în domeniul apărării împotriva incendiilor.

Neîndeplinirea acestor obligații de către factorii de conducere se sancționează, potrivit legii, cu amendă de la 5 la 10 milione lei.

A început sezonul estival!

ȚI-AI DORI UN WEEK-END GRATIS LA MONEASA?

Începând de săptămâna viitoare, ziarul **Adevărul**, societatea **Laicom** și **Stațiunea Moneasa** vă provoacă la un inedit concurs. Și cum sezonul estival a debutat nu puteam să oferim drept premii decât un week-end la Moneasa pentru câștigător și parteneră sau partenerul său. Astfel că toți cititorii paginii **Tineret-Adevărul** pot petrece un sfârșit de săptămână în cea mai mare stațiune a județului. Trebuie doar ca începând de săptămâna viitoare să nu ratați paginile **Adevărul-Tineret**, singurul ziar care se gândește la concediul tău. Fii cu ochii pe noi!

S. G.

UTILITARE

◆ PIEȚE, TÂRGURI

Astăzi este zi de piață la Chișineu Criș, Lipova, Pâncota, Felnac, Grăniceri, Hălmagiu, Moneasa, Pecica, Vărșand, Socodor, Șeitin, Vladimirescu, Zimandu Nou, Covăsânț. Târguri **săptămânale** se desfășoară astăzi la Lipova, Pâncota, Hălmagiu, Moneasa.

◆ FARMACIA DE SERVICIU

Farmacia 72, B-dul Revoluției nr. 81 telefon 254336 este deschisă non-stop.

Farmaciile **„Sinapis"**, B-dul Revoluției, nr. 88, lângă Noul Stil, telefon 282369, **„Noua Farmacie"**, str. Andrei Șaguna, nr. 15, telefon 948 sunt de serviciu cu program non-stop.

◆ URGENȚE STOMATOLOGICE ...

... asigură Cabinetul din str. Crișan ((în spate la Gionelli), program non-stop. Telefon: 253794.

• În zilele de sâmbătă și duminică, urgențe stomatologice asigură și cabinetul din B-dul Revoluției nr. 62, ap. 17, între orele 9,00-19,00. Telefon: 256665.

◆ ÎNREGISTRĂRI ÎN CAZ DE DECES

Biroul de Stare Civilă - decese face înregistrări după următorul program: sâmbătă și duminică, între orele 9,00-11,00, luni, orele 8,00-12,00. Tel. 281850.

COMISARII GĂRZII FINANCIARE, ÎN ACȚIUNE

... La S. C. TED BADEA SRL

Recent, comisarii Gărzii Financiare Arad au efectuat verificări la S. C. TED BADEA SRL din Arad, str. Mestecăniș nr. 50, ce are ca obiect de activitate producția de mobilă pe bază de comenzi. În urma verificărilor s-a constatat că S. C. TED BADEA SRL a completat incorect documentele de expediție cu privire la datele de identificare ale unor beneficiari. **„Probabil, la rândul lor, beneficiarii revând această mobilă și prin acest procedeu reușesc să scape de impunere. Nu le mai dă nimeni de urmă!"** - a subliniat dl. **Romeo Roșianu** - comisar șef al Gărzii Financiare Arad.

De asemenea, **S. C. TED BADEA SRL** nu utilizează documentele prevăzute pentru livrarea mărfurilor către persoanele fizice (borderou de comandă, chitanțe).

Amenda aplicată de comisari pentru aceste deficiențe se ridică la 20.000.000 lei.

CINEMATOGRAFE

Dacia: Erin Brockovich (SUA); 9,30; 11,45; 14; 16,30; 19

Mureșul: Buturuga (Franța) 10; 12; 14; Mumia (SUA) 16; 19

Arta: Pirați pe FM (Ungaria) 15; 17; 19; **Sala Mică**: Rechinii ucigași (SUA) 15,30; 18

Progresul din 25 iunie: Fiica generalului (SUA) 17; Omul cu masca de fier (SUA) 19

ADEVĂRUL
COTIDIAN INDEPENDENT ARAD

Editor: S.C. ADEVĂRUL S.R.L. Arad

COD FISCAL R 1681938 ● COD SICOMEX 19.604 ● CERTIFICAT J 02/1886 / 31 X 1991 ● COD SIRUES 020956601 ● ISSN 1220-7489

Redacția și administrația: 2900 Arad, Bd. Revoluției nr. 81. Telefoane: SECRETARIAT - 281802, fax 280655, 280625; ADMINISTRAȚIE - CONTABILITATE - 281797; MICA PUBLICITATE - 210775; MAREA PUBLICITATE - 280904; CLUBUL PRESEI - 280989.

Consiliul de administrație: președinte - **DOREL ZĂVOIANU,** telefon 281802, 280625; vicepreședinte - **MIRCEA DORGOȘAN,** telefon 281802, 210776; **membri: DOREL BARBU,** telefon 281797; **NICU COJOCARU,** telefon 280904; **MIRCEA CONTRAȘ,** telefon 281802, 280854.

Colegiul de redacție: **MIRCEA CONTRAȘ** (redactor-șef); **MARCEL CANCIU** (șef secție foto), telefon **281701; ALEXANDRU CHEBELEU** (șef secție sport), telefon **281701; NICU COJOCARU** (șef secție publicitate) telefon/fax: **280904; AUREL DARIE** (secretar general de redacție), telefon **281802, 280854**; **VASILE FILIP** (șef secție cultură-învățământ), telefon **281855; 280003; SORIN GHILEA** (șef secție tineret) telefon **281855, 280003; IOAN IERCAN** (șef secție politică), telefon **280943; DORU SAVA** (șef secție social-economic), telefon **281738; ȘTEFAN TABUIA** (șef secție actualități), telefon **281855; 280003; DOREL ZĂVOIANU** (președinte al Consiliului de administrație), telefon **281802, 280625.**

Tiparul executat la S.C. MEDIAGRAF S.A. ARAD, str. Feleacului F.N., telefon 250902, fax 250920

„Adevărul" poate fi citit și pe Internet la adresa http://adevarul.arad.ro

Echipa de serviciu

IOAN TULEU *- secretar de redacție.*
Bianca Felea, Adela Homorâceanu, Ioan Leac, Ramona Vidulescu *– tehnoredactare computerizată.*
Doina Jurcă, Aurica Telcian , Olimpiu Bulzan *– corectură.*

ALIANȚA ANTI SUICID

O MÂNĂ DE AJUTOR

LINIA VIEȚII

057/214214
între orele 20,00-08,00

Vă ascultă, vă înțelege și vă ajută

CURSUL VALUTAR*

– VALORI ÎNREGISTRATE IERI, 23 IUNIE 2000

Denumirea valutei	BNR	BCR		BRD		Banca Transilvania		Banca Agricolă		BIR		Bursa neagră	
		C	V	C	V	C	V	C	V	C	V	C	V
Dolar		21100	21275	21050	21330	21000	21400	21100	21400	-	-	21300	21400
Marca germană		9940	10330	10065	10303	10100	10300	10100	10250	-	-	10250	10350

Astăzi, la Ineu
SE INAUGUREAZĂ NOUA CLĂDIRE A OFICIULUI POŞTAL

Astăzi, în oraşul Ineu se inaugurează noua clădire a Oficiului Poştal. Clădirea modernă, realizată din materialele de construcţie tradiţionale, aluminiu şi geamuri termopan a costat aproape trei miliarde lei. Inau-gurarea se face în prezenţa administratorului unic al Companiei Naţionale Poşta Română, Nicolae Mâzgăreanu, a directorilor de la Direcţia Regională de Poştă Timişoara, a oficialităţilor locale şi a altor invitaţi. Vom reveni cu amănunte.

A. B.

La UTA
„GROAPA LU' LAE", PE LOCUL VIITOAREI BISERICI

Mai multe reclamaţii ale cetăţenilor din zona UTA, vizează locul unde se va construi Biserica Ortodoxă.

Perimetrul acesteia este împrejmuit cu panourile firmei constructoare, astfel că trecătorii sunt scutiţi, măcar parţial, de vederea gunoaielor de tot soiul. Aceste gunoaie, spun oamenii, sunt aduse în groapa săpată pentru fundaţie, de nesimţiţii în trecere prin zonă. Mai nou, de lumea „colorată" care-şi face de lucru noapte de noapte pe la alimentara şi chioşcuri. Ca şi cum gunoaiele nu ar fi de ajuns, beţivii şi nu numai ei îşi fac nevoile în acelaşi loc. Consecinţa cea mai clară e mirosul nesuferit degajat de acest potenţial focar de infecţie. Ar fi de dorit ca Primăria, respectiv Administraţia Domeniului Public, să ia măsurile ce se impun. Curând gunoaiele nu vor mai avea loc în această aşa numită „groapă a lu' Lae"...

A. BOROŞ

DE LA POLIŢIE - PE SCURT

● *Italian, reţinut pentru proxenetism*

Poliţiştii arădeni l-au identificat şi-l cercetează în stare de reţinere pe cetăţeanul italian **Biccari Luigi-Valentino** de 47 ani. S-a stabilit că-n perioada 1999-2000 Biccari a înlesnit practicarea prostituţiei mai multor tinere, în schimbul unor foloase materiale. Autorul urmează a fi prezentat Parchetului.

● *Animale nesupravegheate*

Pop Nicolae 50 ani; **Raţ Cosmin** 21 ani şi **Rîmbol Iosif** 52 ani, toţi din Ineu sunt cercetaţi în stare de libertate. În noaptea de 21/22 iunie a.c., cei trei au lăsat animalele nesupravegheate. Astfel, animalele au distrus mai multe culturi, cauzând un prejudiciu de peste 25.000.000 lei.

● *Furt de la locul de muncă*

Urdaş Petru, 32 ani, din Arad, a fost prins în timp ce sustrăgea de la locul de muncă (Depoul CFR Arad), 15 l motorină. Este cercetat în stare de libertate.

● *Agresiune*

Este cercetat pentru săvârşirea infracţiunii de vătămare corporală **Căldăraş Filip Mircea** 27 ani, din Arad. Acesta l-a agresat pe **Tise Gheorghe**.

● *Închisoare*

Poliţiştii arădeni l-au identificat şi încarcerat pe **Bakoş Levente Romeo** 24 ani, din Arad. Acesta are de executat un mandat de 2 ani închisoare, pentru complicitate la furt calificat din avutul privat.

● Pentru consum de alcool

Pentru faptul de a fi condus autoturismul AR 03 ZBJ sub influenţa băuturilor alcoolice, Poliţia i-a reţinut, în vederea suspendării, permisul de conducere lui **Romeo Gheorghe**, 20 ani din Arad.

De luni
La Bacalaureat!

Graficul bacalaureatului din sesiunea iunie-iulie 2000 este următorul: **26-27 iunie** - limba şi literatura română - proba orală; **28-29 iunie** - limba şi literatura. maternă - proba orală; **30 iunie - 1 iulie** - limba modernă - proba orală; **3 iulie** - limba şi literatura română - proba scrisă; **4 iulie** - limba şi literatura maternă - proba scrisă; **5 iulie** - proba obligatorie a profilului - proba scrisă; **6 iulie** - o probă la alegere din aria curriculară corespunzătoare specializării - probă scrisă sau practică; **7 iulie** - o probă la alegere între disciplinele din celelalte arii curriculare - probă scrisă; **9 iulie** - afişarea rezultatelor; **10 iulie** - depunerea contestaţiilor; **13 iulie** - afişarea rezultatelor finale.

M. M.

La Universitatea „Aurel Vlaicu"
UN NOU CENTRU DE CERCETARE

Prin şedinţa Senatului Universităţii „Aurel Vlaicu" (U.A.V.) s-a hotărât constituirea Consiliului Superior de Cercetare Ştiinţifică (C.S.C.S.).

Acest centru va fi format din profesori universitari cu o bogată activitate didactică şi ştiinţifică. Cele mai importante atribuţii ale C.S.C.S. sunt: propunerea Senatului U.A.V. de direcţii şi priorităţi tematice ale cercetării ştiinţifice şi stabileşte criterii pentru acreditarea centrelor de cercetare din cadrul Universităţii „Aurel Vlaicu".

B. O.

La Agenţia de voiaj CFR Arad
LOCURI CU ANTICIPAŢIE PENTRU TREN

După cum am aflat de la d-na Caba, Agenţia de voiaj CFR Arad oferă bilete cu loc pentru revenirea de pe litoral, cu anticipaţie, până la 30 de zile. Acest lucru este valabil în cazul trenului 928/925.

Deci arădenii care merg la mare nu va mai trebui să-şi facă griji pentru locuri la întoarcere.

Ş. POPESCU

26 Iunie
ZIUA INTERNAŢIONALĂ DE LUPTĂ ÎMPOTRIVA DROGURILOR

Cu prilejul Zilei Internaţionale de Luptă împotriva Traficului ilicit şi a Consumului de Droguri, Direcţia de Promovare a Sănătaţii a organizat o conferinţă de presă. La discuţii au participat dl. Călin Ardelean - şef serviciu de promovare a sănătăţii, dl. Caius Ianotă - prim-procuror al Parchetului de pe lângă Tribunalul Arad, dl. Horea Oprean - preşedinte al Tribunalului Arad şi reprezentanţi ai Direcţiei pentru Protecţia Copilului; ai Primăriei municipiului; ai Centrului de Probaţiuni Arad. Spre surprinderea celor prezenţi la această întrunire, deşi invitat, nu a fost prezent nici un reprezentant al Inspectoratului Şcolar.

Tema discuţiilor a fost prevenirea şi stoparea, sau cel puţin scăderea consumului de droguri în judeţul nostru. Dr. Ardelean a prezentat rezultatele parţiale referitoare la programul privind „determinarea cerinţei şi a consumului de droguri în rândul elevilor arădeni."

Vom reveni cu amănunte în numerele viitoare ale ziarului nostru.

M. MICAN

În judeţ
SE CONSTITUIE CONSILIILE LOCALE

De joi, 22 iunie, a început acţiunea de constituire a consiliilor locale şi alegerea viceprimarilor în toate localităţile judeţului.

După cum am fost informaţi de Cosmin Aldea, consilierul prefectului, până în prezent activitatea decurge normal. Pentru o bună informare a locuitorilor, în continuare vă prezentăm programul şedinţelor de constituire:

Azi, 24 iunie 2000, la Ineu (ora 10), Şimand (ora 10), Sintea Mare (ora 13,30), Sântana (ora 9), Olari (ora 11,30), Şicula (ora 9), Seleuş (ora 11).

Luni, 26 iunie 2000 vor avea loc primele şedinţe ale noilor consilii locale, la Ghioroc (ora 15), Lipova (ora 12), Pâncota (ora 9), Şilindia (ora 11,30), Tauţ (ora 12,30), Covăsânţ (ora 11) şi Şiria (ora 14).

Pe măsură ce vor fi stabilite datele pentru celelalte localităţi, vi le vom face cunoscute.

Ş. POPESCU

Ziarul „ADEVĂRUL" utilizează informaţii transmise de agenţiile de presă MEDIAFAX şi ROMPRES.

Ilustrate din Arad
STRADA IMAŞULUI

Un exemplu clasic de superficialitate este cel de pe strada Imaşului (în Micălaca). Aici, după ce şi-au terminat treaba, muncitorii care au săpat şanţul dintre blocuri l-au astupat cu nisip, şi-au luat sculele şi ... au plecat.

În fond, de ce să faci un lucru până la capăt?

Foto: ONORIU FELEA

Vara asta
PE ŞTRAND, NICI O AMENDĂ PENTRU EXCESUL DE DECIBELI

Anii trecuţi, zgomotul produs de discotecile de pe ştrand a dat vecinilor numeroase dureri de cap şi insomnii asociate cu reclamaţii în mass-media şi la Agenţia de Protecţia Mediului. **„Anul acesta, singura reclamaţie ne-a parvenit de la o doamnă domiciliată, culmea, pe strada Horia. E greu de imaginat, cum putea fi deranjată dânsa de decibelii de pe ştrand"**, susţine dl. Viorel Biscăreanu, directorul Agenţiei de Protecţia Mediului.

Am aflat, de asemenea, că această instituţie nu a aplicat anul acesta nici un fel de amenzi pentru poluarea fonică, pe ştrand. Concluzia - fie undele sonore au alt sens de propagare fie arădenii care locuiesc în zona falezei Mureşului au intrat în atmosfera disco...

A. BOROŞ

La Curtici s-au asfaltat străzile

La Curtici, după pauza forţată generată de „febra alegerilor", au reînceput lucrările de întreţinere a străzilor. La străzile pietruite s-a folosit griblură - în valoare de 40 de milioane lei - iar la şosele s-au realizat plombe asfaltice. Acestea din urmă au costat 120 de milioane de lei. „Lucrările pentru amenajarea străzilor vor continua şi în zilele care urmează", ne spunea viceprimarul din Curtici, **Vicenţiu Almaşi**.

S. A.

ANGAJĂRI

ADEVĂRUL COTIDIAN INDEPENDENT ARAD

Angajăm tineri pentru vânzarea ziarului „Adevărul" Arad.

Asigurăm echipament de lucru. Comision 20% din vânzări.

Informaţii la redacţia ziarului, B-dul Revoluţiei 81, camera 13 sau la telefonul 280904.

La Fântânele
DISTRUGERE DE MUNIŢIE NEEXPLODATĂ

Inspectoratul Judeţean de Protecţie Civilă Arad execută în poligonul improvizat din Fântânele lucrări de distrugere a muniţiilor rămase neexplodate în judeţul Arad în cursul lunii iunie. Distrugerea muniţiilor se va face cu respectarea normelor de protecţie şi a instrucţiunilor O. G. 6-72, în data de 27.06.2000, ora 10,30. Vor fi detonate cinci grenade de mână defensive, un proiectil exploziv cal. 36 mm şi un proiectil artilerie cal. 76 mm.

În cazul în care populaţia găseşte elemente de muniţie se recomandă anunţarea de urgenţă a Protecţiei Civile (telefon 982) sau cel mai apropiat post de poliţie, fără să atingă, să răstoarne sau să lovească muniţia respectivă.

Ultim avertisment pentru restanţierii la GAZ

Distrigaz a trimis avertismente scrise agenţilor economici şi abonaţilor casnici cu restanţe la achitarea facturilor. Cele mai mari datorii le au I.M.A.R. (675 milioane lei) şi ARIS (441 milioane lei), dar printre datornici se mai află şi alte societăţi comerciale de tradiţie în Arad cum ar fi: Arădeanca, Armopan, Carne S.A., Schela Zădăreni, aflăm de la directorul adjunct al Distrigaz, dl. Nicolae Duma. Datorii mai mari sau mai mici înregistrează şi 150 de abonaţi casnici. Aceştia au restanţe de 1-2 luni. În cazul în care datornicii nu vor achita restanţele până în data de 28 iunie, Distrigaz va începe debranşările.

B. O.

DACTILOGRAFIE

Casa de Cultură a municipiului Arad, anunţă înscrieri la cursul de dactilografie şi lucrări de secretariat. Înscrierile se fac zilnic la sediul instituţiei din str. Gh. Lazăr nr. 1, între orele 9-13. Informaţii la telefon 211918.

ANGAJĂRI

Firma Farmland S.R.L. Sibiu

angajează ing. topograf

pentru măsurători terenuri agricole pe raza loc. Arad şi Timişoara.

Condiţii:

– vechime 3 ani

– posesor auto

Curriculum Vitae se va transmite pe **Fax: 069/42 75 61.**

Reuniune la Bucuresti

ÎMPOTRIVA TRAFICULUI CU FIINȚE UMANE

Miniștrii de interne participanți la reuniunea de la București au cerut Consiliului Europei, vineri, într-o declarație comună, să accelereze lupta împotriva traficului cu ființe umane.

În declarația comună, participanții la manifestare se arată profund șocați de moartea tragică a celor 58 de imigranți clandestini găsiți morți prin asfixiere în containerul unui camion olandez, care a fost deschis, luni dimineața, în portul Dover din Marea Britanie.

Guy De Vel, director general pentru afaceri juridice în cadrul Secretariatului General al Consiliului Europei, a apreciat, într-o conferință de presă organizată cu prilejul închiderii lucrărilor celei de-a doua reuniuni a miniștrilor de Interne din cadrul CE, că traficul cu ființe umane reprezintă o problemă majoră a Consiliului, care trebuie rezolvată prin efortul guvernelor tuturor statelor.

Ministrul român de Interne, Constantin Dudu Ionescu, a declarat, la rîndul său, că autoritățile statului vor crește securitatea la frontiera de est, întrucît România este situată pe una din cele două rute de trafic cu ființe umane dinspre Asia. În acest sens, România va semna trei noi acorduri, primul cu Bulgaria (chiar vineri), apoi cu Rusia și Ucraina, în perioada imediat următoare. Semnarea acestor acorduri va crește cooperarea pentru stoparea traficului cu ființe umane, ele prevăzînd, totodată, readmisia în țară atît a cetățenilor statelor semnatare, cît și a terților, a adăugat Dudu Ionescu.

Cea de-a doua Reuniune la nivel înalt a miniștrilor de Interne din cele 41 de țări membre ale Consiliului Europei a avut loc la Palatul Parlamentului din București, în zilele de 22 și 23 iunie. La această întîlnire au participat personalități marcante din partea președinției Uniunii Europene, Comisiei Europene, Organizației pentru Securitate și Cooperare în Europa, Organizației pentru Cooperarea Economică a Mării Negre, SECI, Europol, Interpol și Oficiului pentru Controlul Drogurilor și Prevenirea Crimei din cadrul ONU.

AU „PRĂJIT" UN MERCEDES

Joi, 22 iunie a.c., la ora 3 dimineața, pompierii militari arădeni au intervenit cu o autospecială pe strada Batiștei în Micălaca. Aici ardea autoturismul marca Mercedes cu numărul BSA 730032, proprietatea lui Zito Virginica.

Autoturismul, înmatriculat în Italia, a ars în proporție de 40%, valoarea pagubelor fiind de aproximativ 35 milioane lei. Din concluziile pompierilor, Mercedesul a fost „prăjit" de persoane necunoscute, poliția făcând cercetări pentru găsirea acestora.

A. I.

O TREIME DIN MUNCITORII SOCIETĂȚII ASTRA VAGOANE CĂLĂTORI DIN ARAD VOR INTRA ÎN CONCEDIU FĂRĂ PLATĂ

Aproximativ 300 de muncitori ai societății Astra Vagoane Călători din Arad vor intra, în următoarele două săptămîni, în concediu fără plată, din cauza lipsei de comenzi, transmite corespondentul MEDIAFAX.

Directorul societății Astra Vagoane Călători, Liviu Bobar, a afirmat că măsura a fost luată în urma analizei realizată de administrație și sindicat cu privire la situația fabricii și este cauzată de lipsa de comenzi. Bobar a mai spus că societatea negociează noi contracte, dar acestea vor fi încheiate doar luna viitoare.

Conducerea societății Astra Vagoane Călători a precizat că va rămîne la lucru numai personalul necesar pentru finalizarea comenzilor pe semestrul întîi. Bobar spune că după încheierea noilor contracte, muncitorii aflați în concediu vor fi rechemați la lucru.

Astra Călători este în curs de privatizare, după ce FPS a vîndut, în luna martie, pachetul de 76% din acțiuni, societății SC Xedox SRL Arad. Aceasta mai are la dispoziție cîteva zile pentru a încheia contractul cu FPS și pentru a deveni proprietarul fabricii, a mai afirmat Liviu Bobar. Capitalul social al societății Astra Vagoane este de 15 miliarde lei.

COMUNITATEA BULGARILOR DIN VINGA SĂRBĂTOREȘTE SÎNZIENELE

Comunitatea de bulgari catolici din comuna arădeană Vinga sărbătorește în fiecare an, în prima joi după Rusalii, "Trupul și Sîngele lui Hristos", echivalentul românesc al Sînzienelor.

Sărbătoarea datează de mai mult de 250 de ani, de cînd bulgarii s-au stabilit în Banat, fugind din țara lor de prigoana otomană.

Catolicii din comună au mers joi, cu mic cu mare, la biserică, pentru a asculta liturghia și s-au rugat la cele patru altare împodobite cu flori, așezate în cele patru puncte cardinale. Altarele sînt special împodobite pentru această sărbătoare, de aceleași familii, de mai multe generații.

După terminarea slujbei, fiecare credincios a luat acasă flori și rămurele sfințite de la altare și de la poarta bisericii, pentru că tradiția spune că ramurile sfințite vor feri casa de necazuri.

În această zi, nimeni nu lucrează în Vinga. Sărbătoarea bulgarilor a fost adoptată și de români și celelalte etnii care trăiesc în aceste locuri.

NUMĂRUL LICEENILOR ARĂDENI CARE CONSUMĂ DROGURI ESTE DE APROAPE PATRU ORI MAI MARE DECÎT MEDIA PE ȚARĂ

Numărul liceenilor arădeni care consumă droguri este de aproape patru ori mai mare decît media pe țară, reiese dintr-un sondaj efectuat de Serviciul de Promovare a Sănătății Arad, a declarat pentru MEDIAFAX doctorul Călin Ardelean.

Doctorul Călin Ardelean, din cadrul Serviciului de Promovare a Sănătății Arad, a afirmat că, din cei 486 de elevi ai claselor X-XII care au fost chestionați, 11,5% au recunoscut că au consumat droguri cel puțin o dată, iar 2% sînt consumatori permanenți. Călin Ardelean a spus că cei mai mulți consumatori de droguri se numără printre elevii claselor a XII-a, iar 56% dintre aceștia sînt fete. Potrivit sondajului, drogurile preferate de adolescenți sînt marijuana, ecstasy, cocaină și hașiș.

Aproximativ 70% dintre elevii chestionați au afirmat că au încercat drogurile din curiozitate, 9% pentru că erau deprimați, iar 7% din dorința de a se simți mai bine, a mai spus Ardelean.

Întrebați despre sursele din care își procură drogurile, 63% dintre subiecți au afirmat că au obținut droguri de la prieteni și aproximativ 10% au recunoscut că le cumpără de la dealeri.

În urma sondajului, specialiștii au constatat că elevii au, în general, cunoștințe vagi despre droguri și efectele acestora.

Serviciul de Promovare a Sănătății Arad va continua cu astfel de chestionare în rîndul studenților, șomerilor, militarilor în termen, deținuților și copiilor străzii. Sondaje similare vor fi realizate în rîndul factorilor de răspundere, adică profesori, părinți, medici, lucrători din poliție, vamă și justiție.

MĂSCĂRICIUL BĂSESCU

(Urmare din pagina 1)

În schimb, ridicolul nostru invitat special și-a dat în petec, atât la marcarea primului gol cât și la al treilea. După cum el însuși a povestit, odată reîntors în țară, doar la golul doi al românilor când am egalat Anglia a reușit, jenat, să-și stăpânească impulsurile. În schimb la golul trei, povestea el unui reporter, a sărit în sus strigându-i impasibilului său companion: v-am ars...! Ușor de închipuit ce impresie deplorabilă va fi făcut celui pe care gafeorul l-a confundat cu „soțul reginei Angliei" (în fapt ducele de Edinburg, prințul Philips). Ce o fi gândit oare gentlemanul britanic despre noi românii, văzându-l pe ditamai primarul general al Capitalei comportându-se asemeni unui saltimbanc? Ce va fi gândit văzând că în România un nătâng ocupă funcția de vicepreședinte în Partidul Democrat și pe cea de ministru al Transporturilor în Guvernul român! Cum să-și schimbe impresiile nefavorabile despre noi, cei din Uniunea Europeană, când un înalt demnitar român se poartă printre străini ca un mojic? Când un ministru și un primar general al Capitalei României se comportă ca un mârlan, ce mai putem aștepta de la țiganii mâncători de lebede.

Dacă Traian Băsescu își închipuie că românii se topesc de plăcere la poantele lui nesărate, dacă el crede că românii ar fi fericiți să știe că în scaunul de primar general al Capitalei s-a instalat un bufon, înseamnă că nu ne cunoaște suficient de bine. Poantele sale pot prinde la țiganii de Ferentari, dar nu și la noi, la ardeleni. Nu întâmplător, în Arad, partidul său democrat abia a trecut pragul electoral la recentele alegeri locale. După cum se comportă de când s-a trezit uns ca primar general, matrozul chior va sfârși prin a-i agasa și pe bucureșteni cu bădărăniile sale repetate. Vom trăi și vom vedea!

Bucureștiul nu este un.... tren personal în care Băsescul s-o facă pe... nașul. Și nici o corabie al cărei căpitan general să fie neastâmpăratul marinar cu mutră de derbedeu.

GOMAR LUX S.A.
CABLURI ȘI CONDUCTORI ELECTRICI
(CYY, CYABY, MCCG, MSUDC, MYYM, FY)
ARAD, STR. MEȘTERUL MANOLE NR. 2
(INCINTA TIAB)
TEL. 057-289468. (1420653)

PESTE 4.600 DE ELEVI RĂSUFLĂ UȘURAȚI - „CAPACITATEA" S-A ÎNCHEIAT

Săptămâna aceasta, absolvenții claselor a VIII-a au susținut primul examen important - capacitatea, însumând trei probe (limba și literatura română, matematica, geografia sau istoria). Iată câteva impresii culese de noi din desfășurarea examenului pe teritoriul județului.

Cu câteva minute înaintea primirii subiectelor, la centrul de capacitate nr. 27 (Școala cu clasele I-VIII Sântana) emoțiile erau împărțite. În săli 155 de elevi visau (încă) subiecte preferate, afară părinții împărtășeau aceleași griji cu ale copiilor lor, iar comisia (prof. Smaranda Căpățână, prof. Gheorghe Mocuța și prof. Nicolae Guzan) era pe recepție pentru a afla, prin intermediul televizorului, numărul plicului cu subiecte. „Totul este pregătit. Candidații - de la școlile generale nr. 1 și 2 Sântana, Caporal Alexa și Olári - au venit cu mijloace proprii, au ajuns la timp, iar din punct de vedere tehnic nu avem probleme" - a fost concluzia doamnei Smaranda Căpățână.

■■■

La centrul nr. 16, Chișineu Criș, emoția examenului de capacitate i-a cuprins pe cei 279 de elevi înscriși, dar și pe părinți, bunici și prieteni.

Președintele comisiei, prof. Mihai Pădureanu, ne informează că aici dau examenul absolvenți ai claselor a VIII-a din Chișineu Criș, Grăniceri, Țipari, Vânători, Socodor, Zerind, Apateu, Satu Nou, Pilu, Cintei, Adea, Sintea Mare, Nădab, Șimand, Misca, Siclău, Berechiu, Zărand.

■■■

Când am ajuns la Ineu examenul era în toi. În fața școlii așteptau părinții emoționați. Reușim să aflăm de la prof. Gabriela Buftea, președintele comisiei (alături de prof. Ileana Ierhasiu și prof. Liliana Salvetiu) că sunt prezenți la examen 186 de absolvenți de gimnaziu de la școlile din Ineu, Șicula, Cermei,Bocsig. Tot aici este și unul din cele două centre de corectare din județ.

■■■

Puțin după orele amiezii, în fața Liceului din Sebiș era un adevărat vacarm. Lume multă, mai ceva ca într-o zi de târg. Părinți, bunici, prieteni ori simpli curioși își așteptau copiii, nepoții, frații ori cunoștințele să iasă din examen. Ușa se deschide și încep să apară unul câte unul, mai veseli ori mai necăjiți. Încercăm și noi să aflăm cum li s-au părut subiectele: „Nu a fost nici greu, nici ușor. La română a fost ceva mai dificil (Daniel Florea); „Frumos. Erau și puncte mai grele, dar și mai ușoare (Anda Bâlc); „A fost bine. La matematică a fost un pic mai dificil." (Ramona Berindan).

„Cei 170 de candidați - ne spune prof. Carmen Hanciuc, președintele comisiei - vin de la școlile din Sebiș, Moneasa, Dezna, Cărand, Bârsa, Buteni. Totul este perfect din punct de vedere tehnic. Lucrările se duc, în perfectă siguranță, la centrul de corectare de la Ineu."

Ieri, 23 iunie, cei peste 4600 de absolvenți de gimnaziu din județul Arad au susținut ultima probă a examenului de capacitate - geografia sau istoria. Examenul s-a desfășurat fără nereguli în organizare, doar în acele centre unde au fost minorități naționale probele la matematică și geografie/istorie au început cu întârziere datorită timpului necesar pentru traducerea subiectelor.

Dintre cele 6 puncte romane de la **Geografia României**, primele 5 au cuprins întrebări cu răspunsuri la alegere sau cu răspunsuri programate (elevii completează propoziția cu răspunsul pe care îl consideră corect). Ultimul punct presupunea descrierea, la alegere, a unei unități de relief.

Subiectele la **Istoria românilor** au fost construite pe aceeași structură (răspunsuri la alegere sau programate), la care s-au adăugat un comentariu de text istoric și un subiect despre constituirea statului medieval Țara Românească. Prin răspunsuri scurte și succinte, elevii au fost „plimbați" prin toată materia, cunoștințele lor de istorie și geografie fiind testate temeinic.

Totuși, pentru elevii absolvenți ai calsei a VIII-a, examenul de capacitate nu s-a încheiat. Ei așteaptă rezultatele - primele pe 24 iunie, urmând depunerea contestațiilor, iar rezultatele finale - pe 26 iunie.

VASILE FILIP
CĂTĂLINA LATU
Foto: **AL. MARIANUȚ**

TRIPLETA CARE VA CONDUCE JUDEȚUL ARAD

„CUVÂNTUL DE ORDINE: IMPARȚIALITATE!”

Caius Parpală, președintele C.J.A.

– D-le președinte sunteți mulțumit de configurația echipei de conducere a Consiliului Județean?

– Evident că sunt mulțumit. Am reușit să „marcăm” în ultimele secunde, ca și România în meciul cu Anglia.

– Nu mai comentăm „jocul”. Să trecem la ce va fi de aici înainte: ce vreți să faceți în și din Consiliul Județean?

– Este prematur să discutăm acum proiecte, pentru că încă nici nu ne-am instalat bine. În prima fază vom vedea ce avem în derulare. Contăm, desigur, pe sprijinul d-lui Dan Ivan. Vă asigur că nu ne vom repezi să demolăm totul, în virtutea unei mentalități păguboase. Vom păstra ceea ce este bun și vom perfecționa ceea ce este de perfecționat.

– Care va fi linia directoare sau, ca să folosim o expresie „oribilă”, care va fi „firul roșu” al Consiliului Județean?

– Eu nu i-aș spune nici „linie directoare”, nici „fir roșu”, ci „cuvânt de ordine”. Acesta va fi **imparțialitate**. Spun aceasta pentru a preîntâmpina întrebarea dumneavoastră referitoare la faptul că președintele Consiliului Județean este de la PNL, iar cei doi vicepreședinți sunt de la PD, respectiv PNȚCD.

– Vor fi și cei doi vicepreședinți imparțiali?

– Sunt convins că da. Amândoi sunt tineri și nici eu nu sunt prea bătrân. Este un prim punct de legătură, care va cântări mult în economia funcționării Consiliului Județean.

– Totuși, cum va funcționa imparțialitatea când se va pune problema investițiilor în localitățile județului? Nu va încerca fiecare să le direcționeze spre localitățile în care partidul său are primari sau viceprimari?

– Puteți fi sigur că noțiunea „partidul său” va fi mult estompată, în favoarea unei maxime obiectivități. Prioritățile vor fi cântărite cu cel mai mare pragmatism posibil. Cuvântul „favorizare” va lipsi din dicționarul nostru.

– Totuși, PDSR-ul are cei mai mulți primari în județ. Cum îi veți trata pe ei și implicit, localitățile în care „primăresc”?

– Așa cum am spus deja, în cel mai obiectiv mod cu putință. Dacă vor veni cu proiecte care se vor încadra în dezvoltarea firească a județului, nu vor avea motive să fie nemulțumiți. În județ nu trebuie să existe niște „enclave” dezvoltate, despărțite între ele de către alte „enclave” subdezvoltate. De aceea cred că va trebui „pedalat” pe funcționalitatea acelor punți de legătură care să asigure o dezvoltare armonioasă.

– Totuși, ce „dezvoltare armonioasă” veți putea face cu un buget mic?

– Ne vom întinde atât cât ne este plapuma. Sper că toți consilierii județeni, indiferent de apartenența politică, vor înțelege acest lucru. Nu avem timp de irosit în discuții sterile. Ca să parafrazez, mileniul următor va fi al conlucrării, sau nu va fi deloc. La toate nivelele.

„TREBUIE SĂ PREGĂTIM JUDEȚUL ARAD PENTRU INTEGRAREA ÎN UNIUNEA EUROPEANĂ“

Gheorghe Falcă, vicepreședinte CJA

– D-le vicepreședinte, cu ce gânduri vă începeți activitatea în Consiliul Județean? Ce credeți că trebuie făcut pentru județ?

– Cu mult înainte de a mă gândi să candidez, pentru mine era foarte clar ce trebuie făcut pentru județul Arad. Obiectivul nostru este ca administrația locală să se pregătească pentru momentul integrării în Uniunea Europeană.

– Ce înseamnă aceasta?

– Înseamnă respectarea unor cerințe foarte clare ale U.E. Va trebui să demarăm urgent proiecte viabile, pentru ca atunci când va veni finanțarea să fim primii care avem acces la ea. Sigur că rămâne valabilă expresia „festina lente“, însă nu în sensul de „lălăială“, ci în sensul „gândește de șapte ori și taie odată“.

– În timp ce vă gândiți, ce veți face concret?

– În primul rând, la sfârșitul mandatului va trebui să „raportăm“ la modul real o creștere substanțială a gradului de civilizație a populației din județ.

– Adică, să raportați că arădenii nu mai aruncă aiurea sticlele de bere, chiștoacele și hârtiile?

– Accept gluma dumneavoastră, deși va trebui s-o luăm în serios. Este și acesta un aspect al gradului de civilizație. La modul concret, civilizație înseamnă mărirea infrastructurii județului, cu tot ce cuprinde: rețele de apă, gaz, drumuri etc. Va trebui dezvoltat sistemul de învățământ și sănătate, în fiecare localitate a județului. Acestea sunt cerințele clare ale UE și vom fi sprijiniți numai în măsura în care vom prezenta - așa cum spuneam - proiecte viabile. Vă asigur că le vom prezenta.

– Cum veți colabora cu un președinte liberal și un vicepreședinte țărănist?

– Sunt convins că vom colabora foarte bine. Cu președintele Caius Parpală am mai colaborat, îl cunosc de mult timp. Îl cunosc destul de bine și pe Claudiu Cristea. Se pare că suntem cea mai tânără echipă din țară la conducerea unui județ. Este un lucru bun, pentru că tinerii au un alt mod de gândire.

– Cu toate acestea, la alegerile generale veți fi adversari.

– În nici un caz nu vom amesteca lucrurile. Campania electorală a fiecărui partid se va face în afara Consiliului Județean. La alegerile locale, fiecare a respectat argumentele celuilalt. Așa va fi și la alegerile generale, cel puțin în ceea ce ne privește.

– Sunteți președinte pe țară al organizațiilor de tineret PD. Vă dați demisia?

– Tocmai pentru aceasta am fost chemat la București. Succesul meu personal a fost bine receptat și s-a ajuns la concluzia că nu este cazul să renunț la funcția de președinte.

– Știți zicala cu fuga după doi iepuri...

– O cunosc, însă vă asigur că nu-mi va scăpa nici unul. Vorba dumneavoastră și a colegului dumneavoastră, Doru Sinaci: în loc să-i împușc, le voi da morcovi! Lăsând la o parte gluma, am în spate o echipă foarte puternică la OT-PD. Eu îndeplinesc rolul de coordonator și am la îndemână toate pârghiile logistice de coordonare. Deci rămânerea mea pe funcție nu va afecta în nici un fel activitatea mea în Consiliul Județean. Aș zice, dimpotrivă!

„CONSILIUL JUDEȚEAN NU VA MAI FI O CLOȘCĂ!“

Claudiu Cristea, vicepreședinte CJA

– D-le vicepreședinte, cum vedeți Consiliul Județean în următorii patru ani?

– În acești patru ani, Consiliul Județean Arad trebuie să devină unul de tip occidental, care să nu se limiteze la gestionarea patrimoniului. Nu mai trebuie să fie un fel de cloșcă având în subordine localitățile județului.

– Adică, trebuie să le lase de capul lor?

– Nu despre aceasta este vorba! Adevărata dimensiune a Consiliului Județean nu presupune subordonarea localităților, ci coordonarea lor. Așadar, Consiliul Județean va gestiona coordonarea și în mod special **cooperarea regională** pe regiunea Vest. CJA va trebui să dinamizeze relațiile transfrontaliere, în cadrul Euroregiunii Dunăre-Criș-Mureș-Tisa.

– Doar atât? Cum se va desfășura cooperarea în cadrul acestei Euroregiuni, dacă localitățile din județ vor fi lăsate să se descurce singure?

– În nici un caz nu vor fi lăsate de izbeliște. Singura deosebire între ce a fost și ce va fi este că acest Consiliu Județean va fi un **coordonator al activității consiliilor locale**, nu un for tutelar. Pe scurt, este vorba despre respectarea Cartei Autonomiei Locale, la care România a aderat.

– Vă întreb și pe dumneavoastră, cum i-am întrebat pe ceilalți doi din „tripletă“: cum veți coopera, având în vedere faptul că veți fi adversari la alegerile generale?

– În pofida „scârțâiturilor“ coaliției de guvernământ, partidele din aceasta au deprins abilitatea dialogului, a compromisului, fapt reliefat și de rezultatele constituirii CJA și CLM. Chiar dacă există unele diferențe programatice, coabitarea de patru ani ne-a maturizat. Sunt convins că vom colabora foarte bine.

– Totuși, PNȚCD și PNL vor participa - se pare - pe liste separate, Convenția Democrată fiind aproape sigur destrămată. Veți fi adversari pe plan politic. Pentru „ochiul“ țărănist sunt două pericole: spinul trandafirului și săgeata liberală. Cum se va repercuta aceasta în funcționarea CJA?

– În ceea ce ne privește pe noi, cei trei care am fost aleși, nu se pune problema adversității. În CJA se va face politica administrației. Campania electorală se va face în exterior.

Oricum, noi suntem hotărâți să facem campanie electorală - fiecare pentru partidul său - prin rezultatele Consiliului Județean. Nu există campanie mai eficientă decât aceea a lucrului bine făcut.

Grupaj realizat de SIMION TODOCA

LA SECUSIGIU, AU VOTAT ȘI MORȚII

Ne-a vizitat la redacție un grup de cetățeni din Secusigiu care ne-a informat despre următoarele nereguli petrecute la recentele alegeri locale:

„Petrovici Rozalia, domiciliată în Secusigiu, nr. 672, este moartă - Dumnezeu s-o odihnească în pace - încă din luna martie. Numai că, a «votat» în ambele tururi de scrutin...”

La fel a „votat” și Radu Doina (nr. 627), care e plecată de 4 ani din localitate și nimeni n-a mai văzut-o.”

D. S.

ȘANSA

Indiferent că place unora sau nu, social - democrația românească se vede în fața unei șanse pe care, dacă nu mi-ar displăcea desuetudinea cuvântului, aș numi-o istorică. Victoria pe linie a candidaților social-democrați în alegerile locale, definitivă acum, după turul doi al alegerilor de primari, pune PDSR, PD, ApR și celelalte partide de centru-stânga în postura de a demonstra până la alegerile generale cum trebuie condusă o urbe de cei care vor - și au mari șanse - să ajungă la conducerea țării.

Euforia victoriei nu poate fi lungă pentru că „satisfacția” de a prelua o zestre edilitară în derivă nu încântă pe nimeni. Majoritatea așezărilor - urbane sau rurale - din România, arată ca după război. Drumurile sunt praf, pline de gropi în care lejer te poți ascunde, rețelele infrastructurale - vai de capul lor, situații inflamate rău datorită greșelilor în aplicarea Legii Fondului Funciar cu ghiotura, așa că numai un primar tălâmb poate sta în fața oglinzii admirându-se de cum i-a pus Dumnezeu mâna în cap, dându-i o căciulă de voturi (că mai multe nu s-au strâns, deh, absenteism, fotbal, grătarele la iarbă verde). Omul care de-acum sfințește locul, ca să parafrazez unul dintre sloganele electorale ale PDSR, are pe cap cel puțin două obligații esențiale. Prima ar fi acea că într-un interval rezonabil de 3-6 luni să facă lucrurile să meargă vizibil mai bine. Să strângă șurubul la pierderi, să vadă cum stă cu vistieria, după aceea să-și facă niște socoteli și să stabilească, după caz, care sunt prioritățile. Această obligație esențială o iscă și pe a doua: din acest moment, primarii trebuie să devină primii și cei mai importanți agenți electorali ai partidelor pe care le reprezintă. Din fericire, au șansa să fie singurii agenți electorali care să-și susțină cauza făcând și nu povestind. Românii, asemenea multor cetățeni mult mai obișnuiți cu exercițiile democratice, nu vor mai vota neapărat nume de partide, ci curățenia, căldura, drumuri bune, taxe mai mici. Iar toate astea se află în mâna primarilor și a consiliilor locale.

Personal, cred că, cel puțin în Arad, aceste alegeri au mai arătat un aspect esențial, evocând, după mine un nou stadiu evolutiv în conștiința cetățeanului. Nu discut aici absenteismul pentru că acesta reprezintă un „vot de blam” pentru întreaga clasă politică. Ceea ce e important e faptul că arădenii nu au reacționat rudimentar, luptând fără sens împotriva unei anumite apartenențe a unuia dintre candidați. În ce mă privește, aș fi votat - scuzați hazardul - și un extraterestru, dacă aș fi avut convingerea că poate face ceva bun pentru orașul acesta. Anti-campania promovată de perdanți (acuzând pe unii dintre contracandidații cu șanse, de trecut comunist sau apartenența la minorități religioase etc.) nu a putut deturna, în cele din urmă, un electorat care e ceva mai matur ca în urmă cu patru ani. Finalmente, electoratul reunit al celor mai sus amintiți a produs o victorie clară pentru candidatul reprezentând social-democrația, demonstrând că oamenii gândesc mult mai pragmatic, apreciind persoana și, în plan imediat următor, echipa și nu argumente inspirate parcă din filosofia Ku-Klux-Klanului.

Așa că am ajuns să vorbim despre marea șansă a social-democrației. O social-democrație care nu-și va permite însă să nu fie și liberală. Poate mai liberală decât cei care astăzi sunt adunați în partidul cu acest nume. Șansa României se numește acum social-democrație. Între anii '90-'96, social-democrația a ratat șansa pe care a avut-o. Să sperăm că timpul este un sfetnic bun și că din umilința alegerilor din '96 s-a învățat ceva.

FLORIN GALIȘ

„NU SUNT DISPUS SĂ PĂRĂSESC POSTUL DE PREFECT”

Convorbire cu dl. ec. GHEORGHE NEAMȚIU, prefectul județului Arad

(Urmare din pagina 1)

– Dumneavoastră, personal, ați cerut să fiți schimbat din funcție?

– Am avut acest gând să-mi depun demisia nu din lașitate, ci pentru faptul că pe o funcție politico-administrativă nu trebuie să stai când se conturează o criză de autoritate, indiferent de partea cui este dreptatea.

– Și, în cele din urmă, la ce concluzie ați ajuns?

– Sunt membru PNȚCD, sunt în conducerea locală a acestui partid. Cei de la București îmi cunosc activitatea, aportul personal în acest partid. Să fiu clar: nu am fost lăsat de către conducerea de la București, ba mai mult, cei de la filiala din Arad a PNȚCD (cei care atacă pe la spate) au fost puși la locul lor în bănci, cu mâinile la spate. De fapt, în cursul zilei de ieri am primit din partea mai multor membri din Biroul județean al PNȚCD scuze, invocând vina presei.

– De ce credeți că PNȚCD s-a situat pe un loc modest la alegerile locale?

– Este trist că în deplasările mele în județ, sunt întrebat de consilierii PNȚCD, chiar dacă unii au fost și în mandatul trecut, cu toate acestea nu sunt cunoscuți.

– Mai concret...

– Nu prea îi cunoaște lumea pe Cristea, Chișcan, Costin. Voturile cu care au ajuns pe noile mandate de consilieri nu sunt date pentru ei, ci pentru PNȚCD, pentru că ei nu prea au curajul să iasă în fața electoratului. Este, cel puțin, deranjant că unii oameni cu mulți ani de școală, doctori sau doctoranzi în specialitatea dobândită, în urma absolvirii unor facultăți, trebuie să ia poziție de „drepți” când îi apelează la partid Costin - muncitor la salburitate, Chișcan - încasator la piețe, Claudiu Cristea - subinginer (vicepreședinte al C. J.).

– În concluzie, nu e vorba să abandonați lupta și nici să vă depuneți demisia.

– În nici un caz.

PROOROCII - DE LA VECHIUL TESTAMENT PÂNĂ ASTĂZI

Despre prooroci se vorbește din cele mai vechi timpuri. Chiar și în zilele noastre se vehiculează ideea că ar exista oameni care au o comuniune cu Dumnezeu și pot relata viitorul. Există într-adevăr asemenea cazuri? Cum

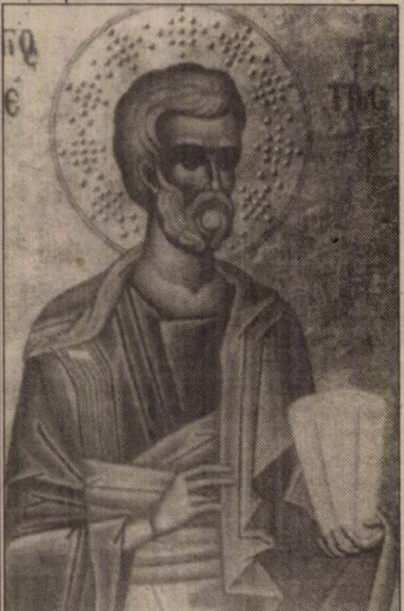

îi putem recunoaște? Unde îi putem întâlni? - sunt chestiuni pe care le-am discutat cu dl. **Florin Bătrân**, preot la Parohia Ortodoxă din Dezna și dl. **Romică Iuga**, pastor al Bisericii Baptiste „Speranța" Arad.

Florin Bătrân, preot la Parohia Ortodoxă din Dezna ne-a făcut o scurtă prezentare a situației proorocilor de-a lungul istoriei.

• Moise - primul prooroc al omenirii

Florin Bătrân: „Primul mare prooroc cunoscut și recunoscut de către Biserica noastră este Moise. Cărțile Sfintei Scripturi scrise de către el, au conținut o serie de principii după care își trăiau evreii viața. În decursul timpului au apărut și alți prooroci, cu toții aflați sub inspirație Divină. Dumnezeu i-a luminat pe aceștia să vestească înaintea oamenilor voia Lui. Pe de o parte, în Vechiul Testament, proorocii au avut menirea de a-L vesti pe Iisus Christos, iar pe de altă parte să ferească omenirea de păcatul idolatriei.

Cel mai mare prooroc al tuturor timpurilor pare a fi Isaia, numit și „evanghelistul Vechiului Testament", pentru că el oferă o mulțime de date cu privire la venirea Mântuitorului Iisus Christos.

• E aproape cu neputință...

În Noul Testament, Sfântul Evanghelist Ioan proorocește în Apocalipsă a doua Venire.

Este greu de spus dacă în zilele noastre mai există prooroci. Mântuitorul Iisus Christos avertizează că vor veni profeți mincinoși zicând că „Eu sunt Christosul". Noi, creștini fiind, trebuie să fim cu luare aminte la Cuvântul Dumnezeiesc al Sfintei Scripturi. Omul trebuie să aibă înțelepciunea de a discerne între ceea ce oferă Mântuitorul și ceea ce oferă acești „prooroci".

Eu cred că e chiar cu neputință să apară așa ceva. Prin Sfânta Scriptură omului i se oferă întregul Adevăr de care are nevoie. Principal pentru un creștin este să împlinească ceea ce îi oferă Biblia și să aștepte judecata Mântuitorului Iisus Christos care va cântări pentru fiecare ceea ce a făcut și împlinit în viață.

Pentru proorocii din vechime trebuie să avem un sentiment de prețuire față de adevărurile care s-au dovedit a fi valabile. În legătură cu cei care se pretind prooroci am un sentiment de reținere. Ceea ce trebuie să ne intereseze pe noi nu este viitorul, ci metodele prin care să-i facem voia Lui Dumnezeu."

Romică Iuga:

• Mesager al lui Dumnezeu

„Din înțelesul Vechiului Testament putem ajunge la concluzia că «prooroc» înseamnă un om care transmite un mesaj din partea lui Dumnezeu. El a folosit proorocii din trecut pentru a-și descoperi voia, în mod deosebit pentru poporul Israel. Demn de remarcat este că prin intermediul lor Dumnezeu a transmis anumite principii generale. Aceștia nu erau niște oameni la care să poți merge zilnic cu problemele cotidiene. Proorocul nu trebuie asemănat cu ceea ce înseamnă astăzi «ghicitorii». Un lucru specific proorocilor Vechiului Testament este că **ei** îi căutau pe oameni cărora urma să le transmită un anumit mesaj divin, și nu invers.

• Proorocii după Ioan

În Evanghelia după Matei cap. 11:13 este sugerat faptul că există o diferență între proorocii Vechiului și Noului Testament. „Căci până la Ioan au proorocit toți proorocii și Legea". Putem spune că

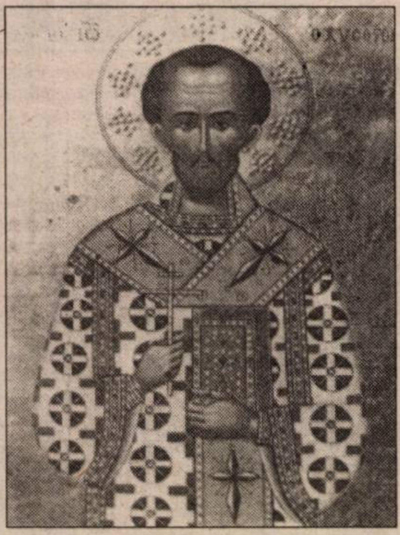

Ioan este un punct de referință în istorie. Până la Ioan vorbim de o Lege a Vechiului Testament. Începând de la Iisus Christos intrăm într-o nouă eră. De atunci mesajul îi aparține Lui. Iar ucenicii nu au făcut altceva decât să preia un mesaj de la Mântuitor și să-l transmită mai departe.

Astăzi există un mare interes pentru prooroci și proorocii. Proorocul a devenit o alternativă creștină pentru ghicitor. Mulți oameni nu citesc horoscopul, dar merg la prooroc. În acest fel oamenii încearcă să-și adoarmă conștiințele crezând că aderând la asemenea practici, fac un lucru bun.

• „Ghicitori creștini"

În ceea ce privește cunoașterea viitorului noi nu putem trece cu vederea afirmațiile categorice ale Sfintei Scripturi cu privire la ghicitorie. În Vechiul Testament acești oameni erau pedepsiți cu moartea. Dumnezeu poate să-și descopere voia pentru fiecare dintre noi, fără „intermediari". Proorocul nu este un „ghicitor creștin". Creștinul ar trebui să caute direct voia Lui Dumnezeu prin rugăciune. Important este ca omul să caute să trăiască după principiile moralei creștine.

◆◆◆

„În cadrul Bisericii Baptiste nu se practică așa ceva. Noi credem într-o proorocie universală inclusă în Sfânta Scriptură. Dumnezeu poate să «vorbească» fiecărui creștin în parte. În Biblie se face referire la falșii prooroci. Avertizarea are în vedere și abilitatea acestora de a face semne și minuni. Dar noi nu trebuie să ne lăsăm impresionați de ele."

De vorbă cu arădenii

Pentru a vedea părerile arădenilor cu privire la existența proorocilor în zilele noastre, am stat de vorbă cu mai mulți trecători. Unul dintre lucrurile negative pe care le-am întâmpinat în cadrul discuțiilor a fost refuzul oamenilor de a-și declina identitatea. Vom reda în conti-nuare câteva replici primite:

■ „Nu știu cum să mă exprim. Teologic există. Dar nu știu unde-i putem găsi: în biserici, mănăstiri."

■ „Nu înțeleg ce înseamnă. (După o scurtă explicație a termenului n.n.). Nu cred în ei pentru că nu cred în Dumnezeu. Dacă nu L-am văzut, nici un pot să cred în El. Pentru mine nu există așa ceva."

■ „Sigur că există. Dacă sunt prooroci adevărați spun adevărul. Iar dacă nu... De recunoscut îi putem recunoaște după roadele lor."

■ „Nu prea le am cu astea. Eu de unde să știu dacă există. Întebare fără răspuns. Dacă ar fi, după condițiile impuse de Dumnezeu, nu poate să fie nimeni perfect."

■ „Nu știu ce înseamnă prooroc. Nu pot să vă răspund."

■ „Nu-i vedem, dar știm că există".

■ „Mai sunt și mulți mincinoși. Depinde și ce înțelegi prin prooroc. Poate fi vrăjitor, vizionar. Proorocii nu se nasc pe toate drumurile ci în momentele cheie ale omenirii."

■ „Sunt de religie catolică. Îmi pare rău, dar nu știu ce înseamnă asta."

■ „Nu cred în așa ceva. Toți sunt mincinoși. Să vină să proorocească în locuri unde sunt cunoscuți, nu acolo unde nu-i cunoaște nimeni."

* * *

În urma acestor relatări, am constatat cu surprindere că mulți oameni nu cunosc sensul termenului „prooroc". Am conside-rat că este necesar să pu-blicăm explicația din dicționar a acestui cuvânt.

PROOROC - „Persoană considerată ca interpret al voinței lui Dumnezeu, capabilă să prezică viitorul, persoană care are previziunea evenimentelor viitoare; profet."

Dialog cu cititorii

La cererea dumneavoastră - cititorii ziarului nostru - pagina „Spiritual" va avea o apariție bilunară. Vă mulțumim pentru scrisorile pe care ni le-ați trimis pentru a vă exprima opiniile cu privire la această rubrică.

Dacă Dumnezeu v-a redat sănătatea, încrederea, speranța, iubirea sau dacă ați trăit experiențe Divine, nu ezitați să ne scrieți. Nu uitați că în Sfânta Scriptură, în Evanghelia după Matei 10:27 stă scris: „Ce vă spun Eu la întuneric, voi să spuneți la lumină; și ce auziți șoptindu-se la ureche, să propovăduiți de pe acoperișul caselor. Nu vă temeți de cei ce ucid trupul, dar care nu pot ucide sufletul; ci temeți-vă mai degrabă de Cel ce poate să piardă și sufletul și trupul în gheenă."

Așteptăm în continuare scrisorile dumneavoastră pe adresa redacției ziarului „Adevărul", B-dul Revoluției nr. 81, cu specificarea pentru pagina „Spiritual" - cu opinii, idei, nemulțumiri, întrebări. Dumnezeu să vă binecuvânteze!

Pagină realizată de MADIANA MICAN

Astăzi, Biserica prăznuiește

NAȘTEREA SFÂNTULUI, SLĂVITULUI PROOROC, ÎNAINTE-MERGATORUL ȘI BOTEZATORUL DOMNULUI, IOAN

Vrând soarele cel nespus, Hristos Mântuitorul nostru, să răsară lumii, plecând cerurile și pogorându-Se în pântecele fecioresc, cel mai curat decât cerurile, se cădea ca, mai întâi, să iasă luceafărul din cea stearpă, adică, Sfântul Ioan, Înainte-Mergătorul, ca un înainte vestitor, propovăduind și zicând: „Vine după Mine Cel mai tare decât Mine." Deci împlinindu-se vremea Sfintei Elisabeta ca să nască, a născut fiu, la bătrânețe, din pântece sterp, precum, de demult, Sara pe Isaac și minunea mergea înaintea minunii. Mai înainte, adică, de a naște Fecioara pe Hristos, a născut cea stearpă, în zilele sale, pe mergătorul înainte al lui Hristos, pentru ca cei ce vor vedea nașterea cea peste fire, din cea bătrână, să creadă și nașterea, cea mai presus de fire, care avea să fie din fecioara cea nenuntită, și să zică, în sinea lor: Puterea cea nebiruită a lui Dumnezeu, care a dezlegat nerodirea celei bătrâne, acea putere este în stare ea, și pe Fecioara, cea nestricată, să o facă maică. Și a fost nașterea cea minunată a lui Ioan, Înainte-Mergătorul înaintea Nașterii lui Hristos, cea și mai minunată. Și această minune pregătea altă minune după maica cea stearpă, Maica cea pururea Fecioară; după nașterea cea minunată a Elisabetei, nașterea cea străină a Fecioarei. Pentru că, întru amândouă maicile, rânduiala nașterii covârșește rânduielile firii, Dumnezeu voind așa, Căruia, ca unui Ziditor, toată firea Îi slujește.

Iar, după ce a născut Elisabeta, au auzit vecinii, cei ce viețuiau împrejur, rudeniile și cunoscuții, și se bucurau împreună cu ea, că a făcut cu dânsa Domnul milă, ridicând de la ea ocara nerodirii. Și s-au împlinit cuvintele Sfântului binevestitor Gavril, care a zis către Zaharia: „Femeia ta va naște fiu și mulți se vor bucura de nașterea lui." Deci, se bucurau, pe de o parte, rudeniile, iar, pe de altă parte, se bucurau cei care erau cuprinși, cu mare dorire, de Mesia cel așteptat, deși nu știau că a sosit, atunci, taina întrupării lui Hristos. Dar, în vremea nașterii, Înaintemergătorului lui Hristos, duhul lor se pornea spre bucurie, Duhul Sfânt veselind inimile lor, ca și cum le-ar fi dat o înștiințare pentru împlinirea așteptării lor. Și, în ziua a opta, au venit preoții și prietenii în casa lui Zaharia, ca să taie împrejur pruncul. Și voiau să-l numească pe el Zaharia, cu numele talui său, dar mama sa nu se învoia, pentru că, soție de prooroc fiind și născătoare de prooroc, Sfânta Elisabeta era ea însăși plină de darul proorocesc. Și poruncea proorocește ca, pe pruncul cel născut al lor, să-l numească cu acel nume, de care nu auzise de la bărbatul său, de vreme ce acesta s-a întors, de la templu, la casa sa, având limba legată prin muțenie, și nu putea spune soției sale despre îngerul care binevestise zămislirea fiului și i-a zis: „Vei chema numele lui Ioan."

(Text din Proloagele)

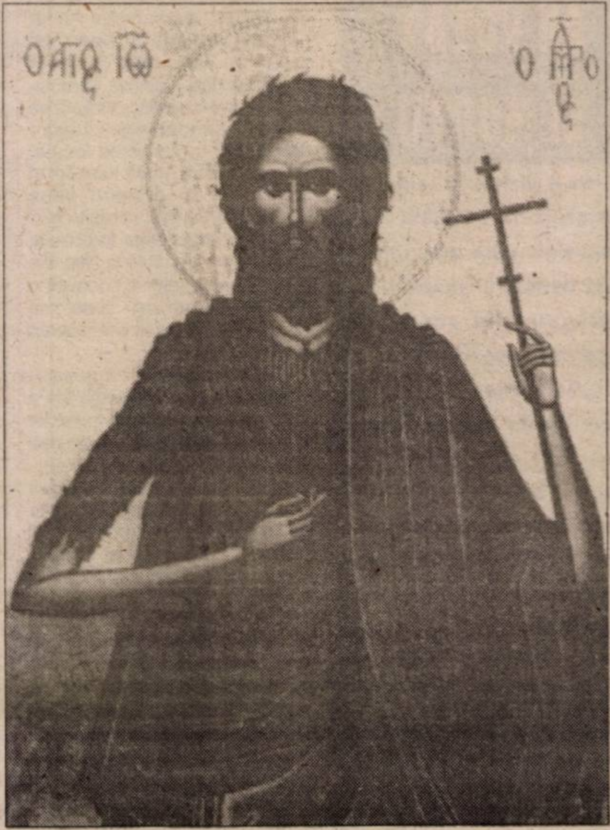

Alfar - în lichidare juridică

AZI CONCEDIAȚI, MÂINE REANGAJAȚI

De aproape două luni, S.C. ALFAR S.A. a intrat în poces de lichidare juridică. La această oră, serele arădene au datorii de 70 miliarde de lei, din care jumătate din sumă o reprezintă majorările și penalitățile de întârziere. Din data de 27 aprilie a.c., toate datoriile s-au blocat, urmând ca activitatea cotidiană să se desfășoare până în luna octombrie, sub supravegherea firmei lichidatoare Expert SA. „Grosul datoriilor s-a acumulat în primele 4 luni ale anului 1998, când energia electrică s-a scumpit de trei ori și costurile ei s-au ridicat la 14 miliarde de lei. Practic, în acea perioadă socotelile noastre au fost date peste cap. Cheltuielile energetice reprezintă două treimi din prețul unui kilogram de legume", a spus ing. Cornel Jurcovan, directorul Alfar.

Scopul acestei lichidări judiciare este vânzarea serelor arădene ca întreg. Dacă această variantă cade, se va încerca vinderea societății pe bucăți.

„În fapt este tot o privatizare, dar se evită procedura stufoasă a F.P.S. În plus, noul proprietar are avantajul că preia societatea fără datorii", adaugă ing. Jurcovan.

Aproape toți din cei 404 angajați ai serelor arădene au prins ultimul tren în ce privește plățile compensatorii.

Ieri a fost practic ultima zi de lucru a acestora. Ei vor fi concediați în bloc și reangajați a doua zi, de către firma Expert. Ei urmează apoi să fie disponibilizați pe rând, în funcție de finalizarea lucrărilor de sezon. În final, adică în jurul lunii octombrie vor rămâne circa 80 de oameni, care vor asigura paza și conservarea unității.

Situația Serelor arădene, din păcate, nu este singulară în țară. Societățile cu același obiect de activități, ca cele de la Ișalnița, Oradea, Codlea, Popești - Leordeni sunt azi închise sau cel mult se chinuie de pe o zi, pe alta.

În orice caz, directorul Jurcovan crede că motivele pentru care s-a ajuns în acastă situație sunt costurile energetice și prețurile de vânzare a legumelor, care „practic au rămas la același nivel din anul 1998".

Sigur și puterea de cumpărare a cetățenilor e scăzută și acest fapt a determinat plafonarea într-o mare măsură a prețurilor la acesta. Pe de altă parte, „fără sprijinul statului, producția de seră este moartă. Și în Olanda, dar și în alte țări, această activitate este sprijinită, stimulată, subvenționată de către guvernele țărtilor respective. Or, prin asta se acceptă din start că cheltuielile de producție, depășesc prețurile de vânzare. La noi nu s-a înțeles acest aspect..."

G. CONSTANTINESCU

Foto: VIOREL MUSCA

„ARMOPAN" PROMITE

ÎN VARA ASTA, PÂINEA NU VA TRECE PRIN SCUMPIRI ȘI CRIZĂ

Chiar dacă tarifele la utilități sau la diverse servicii se majorează pe zi ce trece, S.C. „ARMOPAN" S.A. nu intenționează să modifice prețurile produselor de panificație, în perioada imediat următoare. „Nu avem, deocamdată, motive să scumpim pâinea. Rezerva de grâu vechi ne mai ajunge o săptămână. După aceea, vom achiziționa cantități masive de grâu din noua recoltă. Dacă până acum, luam grâul cu 2500-2800 lei/kg, de săptămâna viitoare sperăm, ca prețul materiei prime să coboare la 2000 lei/kg. Ar fi bine ca și Guvernul să fie punctual, acordând subvenția promisă, de 500 lei/kg", ne-a declarat directorul „ARMOPAN", dl. Constantin Beju. El asigură populația că, în această vară, nu va exista criză de pâine pentru că va exista suficientă materie primă, în baza contractelor încheiate cu asociații agricole din județele Arad și Timiș dar și din Ungaria.

F. NĂSTĂSACHE

APROAPE 150 DE RESTANȚIERI LA CONEL, DECONECTAȚI

● *În câteva zile, s-au recuperat 6 miliarde de lei*

Din prima zi a acestei săptămâni, CONEL Arad a început debranșarea marilor datornici ca măsură de recuperare a datoriilor pe care societăți din municipiu și județ le au către CONEL. Astfel societățile au fost deconectate total timp de câteva ore (spre exemplu Aris-ul) sau alimentate la minim tehnologic.

În aceste zile, aproape 150 de societăți cu facturi restante la CONEL au fost deconectate. Tot în această perioadă, CONEL Arad a reușit să încaseze din datorii circa 6 miliarde de lei pentru că mulți restanțieri și-au plătit o parte din datorii.

CONEL Arad mai are de recuperat aproximativ 50 de miliarde de lei de la datornici, iar pentru asta va continua deconectarea de la rețea a restanțierilor.

G. KNAP

Banca Populară Phoenix - un an de activitate

Banca Populară Phoenix a împlinit un an de la înființare. Aradul este primul oraș în care B. P. Phoenix și-a început activitatea. Acum, aceasta este prezentă în mai multe localități din județ, dar și în alte județe.

Ca o noutate, Consiliul de Administrație al băncii a hotărât, la începutul acestei luni, ca B. P. Phoenix să devină bancă comercială.

G. K.

SE MAJOREAZĂ AMENZILE PENTRU NERESPECTAREA NORMELOR DE PROTECȚIE A MUNCII

Deputații au aprobat, joi, un proiect de modificare a legii protecției muncii nr. 90/1996, care prevede, în principal, majorarea amenzilor în cazul nerespectării normelor de protecție a muncii.

Astfel, accesul persoanelor neautorizate la locurile de muncă ce prezintă pericol deosebit se sancționează cu amendă de la 1,5 milioane de lei la 2,5 milioane de lei, au stabilit deputații, la propunerea Comisiilor de specialitate. Textul inițial al proiectului de lege prevedea ca amenda în acest caz să fie cuprinsă între 550.000 de lei și 800.000 de lei.

Darea în exploatare sau repunerea în funcțiune parțială sau totală a construcțiilor, echipamentelor tehnice noi sau reparate, precum și aplicarea unor procese tehnologice care nu corespund normelor de protecție a muncii se sancționează cu amendă cuprinsă între 3,5 milioane de lei și 7 milioane de lei. Și în acest caz, deputații au optat pentru varianta comisiilor de specialitate, textul inițial al proiectului prevăzînd o amendă cuprinsă între 1 și 2 milioane de lei.

Persoanele fizice sau juridice au obligația să confirme, anual, la Inspectoratul teritorial de muncă faptul că se păstrează condițiile inițiale pentru care s-a eliberat autorizația de funcționare din punct de vedere al protecției muncii, au mai stabilit deputații, prin aprobarea unui text nou propus de comisii.

Proiectul de lege a fost adoptat anul trecut de Senat și urmează procesul de mediere.

Începând de luni

POSIBILĂ GREVĂ DE AVERTISMENT LA SALVARE

Salariații de la Ambulanță nu exclud posibilitatea declanșării unui conflict de muncă începând de luni, 26 iunie. Decizia va fi luată după încheierea Conferinței Naționale a Federației Ambulanța, ce se desfășoară astăzi și mâine la Cozia.

Dacă se va lua această decizie, sindicaliștii vor începe, probabil, cu o grevă de avertisment, timp în care la Salvare vor fi rezolvate urgențele și o treime din solicitări.

Nemulțumirile sindicaliștilor de la Ambulanță sunt legate de probleme mai vechi (organizatorice, disfuncționalități financiare), dar și de OUG 24/2000, privind sistemul de stabilire a salariilor de bază pentru personalul din sectorul bugetar.

G. KNAP

Guvernul a reglementat funcționarea cooperativelor de credit

Guvernul a adoptat, joi, o ordonanță de urgență care reglementează funcționarea organizațiilor cooperatiste de credit, respectiv a cooperativelor de credit și a caselor centrale ale cooperativelor de credit.

Potrivit ordonanței, cooperativa de credit nu poate include în firma sau în emblema sa termenul "bancă" sau derivate ale acestuia.

Ordonanța definește rețeaua cooperatistă de credit ca ansamblul format din casa centrală și cooperativele de credit afiliate acesteia, respectiv cele care subscriu și varsă la capitalul social al casei centrale cel puțin numărul de părți sociale stabilite în actul de constituire a cooperativelor afiliate.

Capitalul social al cooperativei de credit este format din părți sociale cu valoare egală, valoarea nominală a unei părți sociale neputînd fi mai mică de 100.000 lei. Părțile sociale trebuie vărsate integral în lei la momentul subscrierii. Părțile sociale nu pot fi vîndute, cesionate sau gajate, nu pot fi reprezentate prin titluri negociabile, nu pot fi utilizate pentru plata datoriilor personale ale membrilor cooperatori față de cooperativă sau față de terți, nu sînt purtătoare de dobîndă, ci numai de dividende, iar membrii cooperatori nu pot efectua retrageri parțiale ale acestora.

Numărul minim de membri cooperatori fondatori nu poate fi mai mic de 1000, iar în cazurile în care actul constitutiv o permite, se pot asocia cel puțin 100 de membri fondatori, cu condiția ca aceștia să subscrie și să verse cel puțin 1000 de părți sociale.

În cazul încetării calității de membru cooperator, acesta sau succesorii săi legali au dreptul doar la restituirea părților sociale subscrise și a dividendelor cuvenite pentru exercițiul financiar în curs.

Cooperativa de credit repartizează anual 20% din profitul brut pentru constituirea unui fond de rezervă, pînă cînd fondul astfel constituit egalează capitalul social, apoi maximum 10% pînă cînd fondul ajunge de două ori mai mare decît capitalul social; ulterior, alocarea de sume pentru fondul de rezervă se face din profitul net. Cooperativa repartizează din profitul brut sumele necesare constituirii rezervei generale pentru riscul de credit, în limita a 2% din soldul creditelor acordate.

Către investitorii FNI

Comitetul de inițiativă FNI Arad se va deplasa la București pentru a rezolva câteva probleme de comunicare cu forurile implicate în acest caz. De aceea se va constitui un fond de reprezentare, ceea ce înseamnă 50.000 de lei pe investitor. Depunerea se face la comitetul de inițiativă la sediul FNI Arad.

◆◆◆

Nădejdea stă tot în sapă

◆◆◆

Foto: AL. MARIANUȚ

ASANAREA SECTORULUI BANCAR

Activitatea de asanare a sectorului bancar, începută în 1999, va continua și va fi finalizată în acest an, a declarat directorul Direcției de supraveghere bancară din BNR, Nicolae Cinteză, la seminarul cu tema "Activitatea de control - siguranță și credibilitate în economie", organizat de Departamentul pentru Comunicare al Guvernului.

"Vom scoate din sistemul bancar, prin retragerea licitației, acele bănci nesănătoase din punct de vedere prudențial. Un sistem bancar presupune ca toate verigile sale să funcționeze cu un risc minim", a spus Cinteză.

El a arătat că o supraveghere bancară, oricît ar fi de puternică, nu poate evita falimentul unei bănci atît timp cît conducerea încheie tranzacții cu grad mare de risc și a precizat că principala problemă a BNR este aceea că rapoartele pe care fiecare bancă trebuie să le trimită lunar, cuprinzînd date referitoare la fondurile proprii, solvabilitatea, poziția valutară, întîrzie cu pînă la o săptămînă sau sunt întocmite eronat.

ASTĂZI ȘI MÂINE SE DECID SEMIFINALISTELE LUI EURO 2000

„Generația de aur" - la un pas de o performanță excepțională

ROMÂNIA - ITALIA

Aflată în sferturile de finală a lui EURO 2000, România întâlnește, astăzi, la Bruxelles, pe „Roi Baudouin", reprezentativa Italiei. Merituoșii „tricolori" vor avea în față o „națională" valoroasă și puternică, știut fiind faptul că „Il Calcio" are cel mai important campionat de pe acest continent.

Istoria meciurilor directe dă favorită Italia, cu 6 victorii, două egaluri și tot atâtea înfrângeri. Însă, în ultima partidă dintre cele două reprezentative, în anul 1989, la Sibiu, într-un amical, România a învins Italia, cu scorul de 1-0, gol marcat de Neluțu Sabău. Cealaltă victorie a „tricolorilor" în fața „squadrei azurra" datează din anul 1983, în preliminariile lui EURO '84, atunci când românii au câștigat tot cu 1-0, gol marcat de Ladislau Bölöni, în poarta lui Dino Zoff - actualul selecționer al italienilor.

Românii au obținut - deja - cea mai bună performanță la un turneu final al Campionatelor Europene, iar acum încearcă să facă pasul decisiv spre marea consacrare, adică spre semifinale, o performanță de excepție nerealizată de nici o generație de fotbaliști.

Din păcate, antrenorul Jenei nu se poate baza pe patru titulari din echipă, Gică Popescu fiind accidentat, iar Dan Petrescu, Cosmin Contra și Adrian Ilie - suspendați. Prea multe variante nu există pentru selecționerul român, așa că e de așteptat titularizarea lui Miodrag Belodedici și Florentin Petre, ambii cu doar câte un joc la activ, mai puțin însă de 90 de minute.

Interesant e faptul că Emerich Jenei nu se teme atât de formația Italiei, cât de arbitraj, lucru recunoscut încă de la mijlocul aceste săptămâni de selecționer.

Dincolo, italienii sunt destul de circumspecți, apreciază echipa României, o respectă, îl consideră pe Hagi un fotbalist adevărat și cred că partida din această seară va fi una echilibrată, în care șansele fiecărei „naționale" sunt cotate drept egale.

Dacă ziariștii români consideră meciul drept unul normal într-o competiție cu o asemenea amploare, jurnaliștii italieni i-au dat mult de furcă lui Florin Răducioiu, de la Brescia, trecut și pe la marele Milan. Iată ce a declarat fotbalistul român: „Ziariștii italieni mi-au înroșit celularul pentru a le oferi date despre jucătorii României. Le-am spus că nu-i cunosc decât pe cei din vechea gardă, adică Hagi, Popescu, Petrescu și Stelea. Pe cei tineri nu-i cunosc."

Răducioiu a spus că în Italia există „o adevărată frică față de Hagi", însă macaronarii sunt bucuroși că în partida de la Bruxelles nu evoluează cei patru jucători români, indisponibili.

„Italienii nu-și doreau un sfert de finală cu noi, ci mai degrabă cu Anglia, deoarece era echipa ce putea fi învinsă mai ușor, spre deosebire de România, care este o formație latină și știe să păstreze mingea" a adăugat Răducioiu.

Și antrenorul „squadrei azurra", Dino Zoff este bucuros că României îi lipsesc trei fotbaliști din apărare, dar consideră că Hagi poate face minuni la centrul terenului, reintrarea lui „Maradona din Carpați" fiind benefică pentru „naționala" română.

Din păcate, majoritatea suporterilor „tricolori" au părăsit Olanda și Belgia, din cauza buzunarelor, care au devenit goale după meciurile din grupă. Mulți români au venit acasă, deoarece nu au pus la socoteală că elevii lui Jenei pot merge în „sferturi".

Toate excursiile organizate de firmele de turism din România au avut ca dată limită 23 iunie, așa că - acum - sunt foarte puțini cei care îi vor mai încuraja pe „tricolori", în jocul de astăzi, de la Bruxelles, contra Italiei.

Dacă românilor le lipsesc patru titulari, italienii pot alinia cea mai bună „garnitură", cu specificația că Zoff vrea să facă ceva schimbări și să înceapă în primul unsprezece cu Di Biagio și Del Piero.

După Keown, Mutu se va bate și cu „italienii lui"

Așa stând lucrurile, la fluierul arbitrului portughez Melo Pereira se vor alinia următorii:

România: Stelea - Filipescu, Ciobotariu, Belodedici, Chivu - Fl. Petre, Hagi, Gâlcă, Munteanu - Mutu, V. Moldovan.

Italia: Toldo-Cannavaro, Nesta, Iuliano, Maldini - Zambrotta, Albertini, Di Biagio, Fiore - Del Piero, Inzaghi.

Meciul de astăzi va fi transmis în direct pe TVR 1, începând cu ora 21,45.

LEO SFÂRA

Ibericii cred în minuni... FRANȚA - SPANIA

Ultimul „sfert" al lui Euro 2000 se dispută duminică seara **(ora 21,45, în direct pe TVR1)** pe stadionul „Jan Breydel" din Bruges. Se vor întâlni Franța, campioana mondială în exercițiu și Spania, calificată în extremis în această fază a competiției, prin bunăvoința iugoslavilor.

Din toate punctele de vedere, Franța pornește favorită. Să nu uităm că titularii „cocoșului galic" au fost odihniți în ultimul meci din grupă, deoarece francezii erau deja calificați în primele opt. Apoi, tradiția este net favorabilă lor. În toată istoria întâlnirilor directe, spaniolii nu au câștigat nici un meci oficial. E drept, în „amicale" i-au mai bătut pe francezi, dar nu-i totuna. Mai mult, ultima victorie spaniolă datează din februarie '81.

Antrenorul naționalei Franței, Roger Lemerre, nu consideră Spania un adversar de netrecut. El a declarat: **„Nu-mi fac probleme, am pus la grea încercare Olanda cu rezervele. Acum vom juca cu echipa standard și în mod normal nu putem pierde."**

În tabăra ibericilor atmosfera este una euforică după calificarea smulsă în minutele de prelungire ale jocului cu Iugoslavia, cu ajutorul arbitrului și al fundașilor adverși. Ziarele spaniole nu mai contenesc cu laudele. Cotidianul AS titra: **„Viață lungă mamelor care v-au adus pe lume"**, în timp ce „El Mundo" titra: **„La limita imposibilului."** Postul de radio național difuzează din cinci în cinci minute reacția „live" a comentatorului sportiv, când Alfonso a marcat al doilea gol al echipei sale în jocul cu Iugoslavia: **„Gooool, Espana, Espana!"**

Antrenorul José Antonio Camacho e optimist. El mai crede în minuni, așa cum s-a întâmplat și cu Iugoslavia. Tehnicianul ibericilor a declarat: **„Este incredibil să-i vezi pe jucători cum dau totul pentru a marca două goluri în prelungiri. Nici un moment nu am crezut că vom pleca acasă. Dacă vom da iar dovadă de eroism, putem scrie o pagină de istorie la Bruges."**

„Războiul" francezo-spaniol va fi arbitrat de italianul Pierluigi Colina. La o linie se va afla și compatriotul nostru Nicolae Grigorescu.

Formații probabile

Franța: Barthez-Thuram, Blanc, Desailly-Lizarazu, Petit, Deschamps, Vieira, Zidane-Henry, Anelka.

Spania: Canizares-Salgado, Paco, Hierro, Sergi-Helguera, Guardiola, Mendieta, Ebxeberria-Raul, Alfonso.

DANIEL SCRIDON

Va reuși „Air-Hakan" să stingă furia lusitană?

PORTUGALIA - TURCIA

Calculele hârtiei spun că cel mai dezechilibrat sfert de finală se va disputa sâmbătă, începând cu orele 19,00, pe „Amsterdam Arena", între selecționatele Portugaliei și Turciei. Se întâlnesc două formații mai puțin obișnuite cu marea performanță, atât lusitanii cât și turcii neavând rezultate deosebite la nivel de echipe reprezentative.

„Generația de aur" a Portugaliei a atins - se pare - maturitatea necesară pentru a încerca asaltul spre titlul european. Începutul a fost mai mult decât promițător, nouă puncte din tot atâtea posibile într-o grupă cu Germania, Anglia și România, nefiind la îndemâna oricui. Mai mult, etalând un joc plăcut ochiului, rezervele Portugaliei au surclasat în ultimul meci al grupei A campioana en-titre, Germania, cu trei goluri reușite de „italianul" Conceicao, care se pare că și-a câștigat un loc printre titulari. Supranumiți „brazilienii Europei", elevii lui Humberto Coelho sunt conștienți de propria lor forță, dar încearcă să rămână cu picioarele pe pământ, mai ales că ziarele din țară îi văd deja câștigători ai finalei.

Fără îndoială este anul premierelor pentru fotbalul turc. Galatasary a pus mâna pe Cupa UEFA, iar selecționata Semilunei a câștigat primul meci la un turneu final și s-a calificat în faza a doua a lui Euro 2000. Nimeni nu dădea vreo șansă turcilor de a ieși dintr-o grupă cu Italia, Belgia sau Suedia, dar când ai în lot un atacant de talia lui Hakan Sukur, alintat de suporteri „Air-Hakan", totul este posibil. Dar „stelele" nu au un statut privilegiat în echipa lui Mustafa Denizli, Tugay luând drumul Turciei, după ce a încercat să conteste autoritatea antrenorului. Turcii și-ar putea surprinde adversarul printr-o disciplină tactică desăvârșită iar dacă geniul Sukur va fi valorificat cum trebuie de către coechipieri, atunci, meciul din această seară se anunță mai degrabă echilibrat.

La fluierul arbitrului M. Dick Jol (Olanda), cele două echipe ar putea alinia următoarele formule:

Portugalia: Baia - Conceicao (Secretario), Couto, J. Costa, Dimas- Figo, Vidigal, Rui Costa, P. Bento (Paulo Sousa) - Joao Pinto, Nuno Gomes.

Turcia: Rustu - Taifur, Alpay, Fatih, Ogun - Taifun, Suat, Okan, Hakan Unsal (Abdullah) - Hakan Sukur Arif.

CĂLIN MNERIE

Trupa „nebună" a plavilor va încerca să stoarcă „portocala"

OLANDA-IUGOSLAVIA

Duminică, de la orele 19,00, stadionul „De Kuip" din Rotterdam va fi gazda celui de al treilea sfert de finală a lui Euro 2000. Față în față se găsesc echipele Olandei și Iugoslaviei, într-un joc ce se anunță incendiar. Două echipe imprevizibile, extrem de puternice, care au demonstrat întotdeauna că pot să se numere printre protagonistele unui turneu final. „Marea portocalie" formată de suporterii țării gazdă, Olanda visează la un nou titlu european după cel cucerit în 1988, de echipa marilor van Basten și Gullit.

Sârbii formează o echipă cu individualități remarcabile, cu jucători capabili oricând să scrie istoria unui joc, dar și cu o inconstanță proverbială, dată de lipsa unei discipline tactice. Putând fi o mare revelație, „plavii" pot și dezamăgi când te aștepți mai puțin, caracterul psihologic balcanic fiind marele defect al tuturor generațiilor anterioare ale sârbilor. Poate acum, antrenorul Vujadin Boskov va reuși, prin experiența pe care o are, să insufle jucătorilor săi o evoluție colectivă propice.

Olanda beneficiază, pe lângă aportul fantastic al publicului, și de un moral extraordinar după ultimele rezultate din grupă care au culminat cu victoria asupra campioanei mondiale Franța. Problemele le ridică accidentarea portarului Van der Sar și suspendarea lui Davids, însă Frank Rijkaard are variante pentru înlocuirea lor. În aceste condiții, marea favorită, Olanda ar putea începe meciul cu Iugoslavia în următoarea alcătuire: Westerveld-Reizinger, Stam, F. de Boer, Van Bronkhorst-Cocu, Seedorf, Zenden, Overmars-Bergkamp, Kluivert.

„Banda nebună" a lui Boskov, cum sunt supranumiți sârbii la acest campionat european, nu pot conta pe Djorovici - accidentat și pe Jokanovic și Kezman - suspendați. „Plavii" vor intra în teren astfel: Kralj-J. Stankovici, Djukici, Mihajlovici, Komljenovici-Drulovici, Jugovici, Stojkovici, Govedarica-Mijatovici, Milosevici.

Partida va fi arbitrată de spaniolul Manuel Garcia Aranda.

DACIAN TODUȚA

La tragerea la sorți în cupele europene

DOAR DINAMO A NIMERIT MAI RĂU

Ieri, la elegantul hotel „Noga Hilton" din Geneva a avut loc tragerea la sorți în cupele europene la fotbal ediția 2000/2001. Țara noastră a fost reprezentată de Dinamo - în Liga Campionilor (turul II preliminar), Rapid și „U" Craiova - în Cupa UEFA (tur preliminar).

Sorții au fost cu noroc pentru echipele noastre din Cupa UEFA, Rapid și „U" Craiova întâlnind adversari necunoscuți. În schimb, Dinamo va evolua contra campioanei Poloniei, ceea ce nu e chiar de colo. Dar, iată programul complet al întâlnirilor:

LIGA CAMPIONILOR
(TURUL II PRELIMINAR; 26 iulie - 2 august)

- Dinamo - Polonia Varșovia (Polonia)

CUPA UEFA
(TUR PRELIMINAR; 10-24 august)

- Rapid - Ashtarac (Armenia)
- „U" Craiova - Pobeda (Macedonia)

Așadar, după cum se poate observa, doar Dinamo a nimerit mai rău; însă trupa lui Dinu are gânduri mari în această toamnă, așa că ne putem baza pe „câini", care apoi mai trebuie să treacă un tur, pentru a merge în grupele Ligii Campionilor.

Dincolo, dacă trec cu bine de „dubla" cu adversarele lor, Rapid și „U" Craiova sunt în turul I al Cupei UEFA.

LEO SFÂRA

UN NOU ANTRENOR LA UTA

Fostul portar al echipei „U" West Petrom Arad, Dan Țapoș este din aceste zile antrenor cu portarii la F. C. UTA. El completează astfel trioul de tehnicieni la echipa fanion a Aradului, după confirmările lui Francisc Tisza - principal și Dan Mănăilă - secund.

În plus, Țapoș va avea și statut de jucător, la fel ca „secundul" Mănăilă, urmând a lupta pentru titularizarea în poarta UTA-ei cu Huțan, Stoenescu și Bolcaș.

Lotul echipei UTA va pleca luni dimineață într-un cantonament de 14 zile la Câmpulung Moldovenesc.

D. S.

FOTBALISTUL SLOVAC PETER DUBOVSKY A DECEDAT

Fotbalistul slovac al echipei spaniole Real Oviedo, Peter Dubovsky (28 de ani), a decedat, vineri, la ora 11.40, în urma unei comoții cerebrale pe care a suferit-o în urma unei căzături în cascada thailandeză de la Koh Samui, a anunțat cotidianul Gazzetta dello Sport.

Dubovsky se afla în vacanță împreună cu prietena, sora și fratele său. Peter Dubovsky s-a născut, pe data de 7 mai 1972, la Bratislava. Cariera de fotbalist și-a început-o, în anul 1989, la Slovan Bratislava, formație pentru care a marcat 59 de goluri în 93 de partide. În anul 1993, a fost achiziționat de formația spaniolă Real Madrid, unde a jucat pînă în 1995, marcînd două goluri în 31 de întîlniri. Din anul 1995 și pînă în prezent, jucătorul slovac a evoluat la Real Oviedo, cu care avea contract pînă la 30 iunie 2003.

SÂMBĂTĂ, 24 IUNIE 2000

TVR 1
7,00 Ploaia de stele - rel.
8,20 Zorro - s.
9,10 Desene animate
10,30 Art-mania
11,30 Judo: Liberty Oradea - Yawara Newa
12,30 Garantat 100%
13,30 Arca Marinei
15,35 Echipa de salvare - s.
16,30 Auto Club
17,05 Mare schimbătoare - s.
18,00 EURO Știri
18,15 Teleenciclopedia
18,45 Fotbal EURO 2000: Sferturi de finală: Turcia-Portugalia
20,50 Jurnal Meteo
21,25 Sport
21,35 Fotbal EURO 2000: Sferturi de finală: Italia-România
23,35 Jurnalul de noapte
23,40 EURO Fotbal

TVR 2
7,00 Domnișoara Andreea - s., rel.
7,50 Femeia misterioasă - s., rel.
9,30 Osia lumii
10,00 Lumea de mâine
11,35 Care pe care, o nouă provocare
13,15 Povestea șerpilor - doc.
14,15 Îngeri buclucași - s.
14,45 Știri
14,50 Atlas
15,20 Top TVR 2
16,45 Domnișoara Andrea - s.
17,35 Femeia misterioasă - s.
18,30 Telejurnal TVR 2
18,45 Lumini și umbre - s.
19,45 Un secol de cinema
20,45 Marele Bob - s.
21,35 Star Trek - Voyager - s.
22,25 Știri
22,35 Adevărate povești hollywoodiene - doc.
23,05 Integrale
0,00 TVM. Mesager

PRO TV
7,00 Desene animate
8,25 Conor viteazul - s.
9,20 Lois și Clark - s.
10,15 Gillette - lumea sportului
10,30 Promotor
11,15 www.apropo.ro - magazin
11,45 Profesiunea mea, cultura
12,50 Știrile Pro TV
13,00 Zero - emisiune pentru tineri
14,00 Ce se vede
14,30 Susan - s.
15,00 Cybill - s.
15,30 Hercule - s.
16,30 Profashion
17,00 Steaua ta norocoasă - divertisment
19,00 Știrile Pro TV
19,30 Chestiunea zilei - retrospectiva săptămânii
(●) 20,15 Familia Addams - comedie neagră, SUA, 1991
(●) 22,15 Culorile iubirii - dramă, Marea Britanie, 1990
0,00 Euro 2000
0,15 N.Y.P.D. Blue - s.
(n) 1,00 Specialități erotice - s.
1,30 Zero - rel.
(●) 2,30 Culorile iubirii - rel.
3,30 Profashion - rel.
4,15 Steaua ta norocoasă - rel.
5,55 Promotor - rel.

TV ACASĂ
10,00 Știrile de Acasă
10,30 Acasă la bunica - rel.
10,45 Căsuța poveștilor
11,00 Dragoste și putere - s., rel.
11,30 Fotomodele - s., rel.
12,15 Războiul pasiunilor - s., rel.
13,00 Ia-mă acasă!
13,30 Doctorul casei
14,00 Verdict: crimă! - s.
15,00 Antonella - s.
15,45 Milady - s.
16,35 Dragoste și putere - s.
17,00 Lassie - s.
17,30 Trei femei - s.
18,30 Acasă cu Ruxandra Săraru
19,30 Acasă la români
21,00 O combinație dură - f. SUA, 1978
22,50 Tarzan și femeia leopard - f. SUA, 1946

ANTENA 1
7,00 Vânătorii de vise - dramă, SUA, 1995
8,55 Aerobic show
9,00 Aventuri în junglă - s.
9,30 Fir întins
10,00 Casa de piatră
10,30 Roata de rezervă
11,00 Orient Expres - talk show
13,00 Aventuri în Miami - s.
14,00 Eroi fără voie - comedie, SUA, 1938
15,00 Rugby: Steaua - Dinamo
17,00 Clanul Popeștilor
17,30 Fashion Club
18,00 Libirintul pasiunii - s.
19,00 Observator
20,00 Geniștii - acțiune, SUA, 1999
21,45 Observator
22,00 Fiica ambasadorului - comedie, SUA, 1956
23,45 Euro 2000 la Antena 1
0,30 Avocatul apărării - dramă, SUA, 1995
2,00 Invazia extraterestră - SF, SUA, 1998

PRIMA TV
7,00 Program pentru copii
10,00 Povestea Alpilor - s.
11,00 Sport Magazin
14,00 Impact
14,30 Exploziv
15,00 Viper - s. rel.
15,55 Clip Art
16,00 Salvați de clopoțel - s.
17,00 Viper - s.
18,00 Focus
18,30 Impact
19,10 Cavalerul rătăcitor - s.
20,00 Legături interzise - dramă, Italia, 1985
21,55 Meteo
22,00 Raven - s.
23,00 Detectivi de elită - s.
0,00 Confesiuni erotice - s.
1,00 Focus - s.
1,30 Impact - rel.

TELE 7 ABC
8,00 Senzațional - rel.
9,00 Țara spiridușilor
10,00 Tentații - rel.
10,30 Economic ABC - rel.
10,50 Gura lumii - rel.
11,00 Țara de dincolo de București - rel.
13,00 Ora unu a venit
13,05 Studioul Tudor Vornicu - divertisment
16,00 Club ABC
16,30 Lumea misterelor
17,00 Rendez-vous la Tele 7
18,00 Lumea în clipa 2000
19,00 Telejurnal
19,45 Derrick - s.
21,00 Documentar
21,30 O noapte cu Adrian Păunescu
0,00 Știri
0,20 O noapte cu Adrian Păunescu - rel.
1,30 Rendez-vous la Tele 7 - rel.
2,30 Telejurnal - rel.
3,00 Lumea în clipa 2000 - rel.
4,00 Studioul Tudor Vornicu - rel.

TV ARAD
7,00 Vânătorii de vise - f. SUA, 1995
8,55 Aerobic show
9,00 Știri TVA - rel.
9,30 Fir întins
10,00 Casa de piatră
10,30 Roata de rezervă
11,00 Orient express - talk-show
13,00 Aventuri în Miami - ep. 17
14,00 Stan și Bran - Eroi fără voie - comed. SUA
15,00 Rugby în direct Steaua-Dinamo - în direct de la București
17,00 Clanul Popeștilor - ep. 31
17,30 Fashion Club
18,00 Muzică populară
18,20 Anunțuri
18,30 Știri TVA
19,00 Observator
20,00 Geniștii - f. SUA, 1999
21,45 Observator
În continuare program identic cu cel al Antenei 1

TV INTERSAT
8,55 Deschiderea programului
9,00 În umbra mănăstirii - film
10,40 Desene animate
11,00 Știrile Intersat - rel.
11,30 Animalele fraților Kratts - ep. 3
12,00 Ploaia de vară - film
13,30 : 100 de ani de cinema - ep. 5 - rel.
14,00 Enciclopedia canină - ep. 11
15,00 Memorii din anul 1971
16,00 Emisiune de tradiții și folclor
16,30 Les Patterson salvează lumea - film
18,00 Intersat cultural
18,45 Știrile Intersat
19,30 Forțele speciale de elită - ep. 3
20,30 Casa de nebuni - ep. 25
21,00 Ți-e teamă de întuneric? - ep. 3
21,30 Rock on the Earth - ep. 13
21,50 Departe de casă - film
23,30 Știrile Intersat - rel.
0,00 Erotica
1,00 Închiderea programului

HBO
10,00 Desene animate
11,00 Dragă, am micșorat copiii! - s.
11,45 Ca un pește pe uscat - dramă, SUA, 1999
13,15 Drumul spre casă - aventuri, SUA, 1996
15,00 Teoria conspirației - suspans, SUA, 1997
17,15 Știu ce-ai făcut astă vară - horror, SUA, 1997
19,30 Noaptea dintre bine și rău - thriller, SUA, 1997
22,00 Box: Mike Tyson vs. lou Savarese
2,00 Showgirls - erotic, SUA, 1995

RADIO ARAD & RADIO CONTACT (99,1 MHZ)
5,00-8,00 Lupta cu somnul; 8,00-10,00 Dimineață de week-end; 10,00-12,00 Studio M; 12,00-15,00 Top 99 plus; 15,00-16,00 Fabrica de hituri; 16,00-18,00 Super 50; 18,00-18,30 Univers ambiental
18,30-19,00 Contact Film; 19,00-19,30 Bună seara, Arad! ; 19,30-20,00 Viața spirituală; 20,00 - 22,00 Roton Music; 21,00-22,00 House Mix; 22,00 - 5,00 Până mâine dimineață

RADIO PRO FM (92,1 MHz)
2,00 - 7,00 Muzică; 7,00 - 10,00 Toată lumea Pro FM - cu Cătălin Lăpușcă; **10,00 - 11,00 Ciné-verité** - cu Ada Rosetti; **11,00 - 14,00 CheFaci în weekend** - cu Vali Bărbulescu; **14,00 - 16,00 TOP 30 AIRPLAY PRO FM** - cu Cristi Schnebli; **16,00 - 19,00 PRO FM Party line** - cu Mihai Gurci; **19,00 - 22,00 252.26.42** - cu Călin Gheorghe; **22,00 - 23,00 Ministry of Sound; 23,00 - 3,00 Hot Party Mix** - cu Mihai Gurei

RADIO TIMIȘOARA
6,00 Ceasurile dimineții; 8,00 Muzică populară cu dedicații; 10,00 Pop matineu; 11,00 Gramafon; 12,00 Magazin sportiv estival; 13,00 Emisiune în lb. germană; 14,00 Emisiune în lb. maghiară; 15,00 Emisiune în lb. sârbă; 16,00 Actualitatea în 60 de minute; 17,00 Jurnal în culori - Sport; 17,10 Civilizația umană; 18,10 Radioul și ascultătorii săi; 19,00 Radiojurnal; 19,15 Discoteca Radio; 20,50 Călătorie în lumea poveștilor; 21,00 Sâmbăta sportivă. Știri: 6,00; 7,55; 10,00; 11,00; 12,55; 16,00; 18,00; 21,00; 21,55. **Radio Jurnal**: 7,00; 19,00.

RADIO SEBIȘ
6,00 Weekend matinal
8,00 Floarea din grădină - topul muzicii populare
9,00 La sfârșit de săptămână
12,00 Top 10 România
13,00 Clubul adolescenților
15,00 Astăzi te sărbătorim - muzică populară și dedicații muzicale
16,00 Top 21
18,00 Superstar week-end
19,00 La mulți ani! - dedicații muzicale
0,00 Night Hits 21

ATOMIC TV
7,00 Selector
10,30 Romanian Top 100
12,30 File de poveste
13,00 Best of Extreme Sports - rel.
13,30 Cinematomic - rel.
14,00 K Lumea
16,00 Selector
18,30 Atomix cu DINU - rel.
21,30 Febra - party music
22,30 Vibrații
23,30 Klub Bizzar
0,30 Insomnia

DUMINICĂ, 25 IUNIE 2000

TVR 1
7,00 Ceasul deșteptător
8,00 Universul credinței
9,00 Desene animate
9,30 Kiki Riki Miki
11,00 Viața satului
12,30 Tezaur folcloric
13,20 De luni până duminică
14,00 Național TV Bingo Liberty
17,00 Mare schimbătoare - s.
18,00 EURO Știri
18,15 Trupa de șoc
18,50 **Fotbal EURO 2000** - sferturi de finală: **Olanda - Iugoslavia**, în direct
20,50 Jurnal Meteo
21,25 Sport
21,35 **Fotbal EURO 2000** - sferturi de finală: **Spania - Franța**, în direct
23,35 Jurnalul de noapte
23,40 EURO Fotbal - știri, rezumate

TVR 2
7,00 Domnișoara Andreea - rel.
7,50 Femeia misterioasă - rel.
9,30 Orizont spiritual
10,00 Ferma
11,00 Un popas pe săptămână
11,15 Tip-top, mini-top
12,00 Arca lui Noe
12,30 Start Rec
13,15 Arta apărării
13,50 Desene animate
14,15 Îngeri buclucași - s.
14,45 Știri
14,50 Medalion de interpret
15,25 Lumea magică a lui Tony Ray
15,45 Teatrul Național TV: Memoria teatrului
16,45 Domnișoara Andrea - s.
17,35 Femeia misterioasă - s.
18,30 Telejurnal TVR 2
18,45 Iubirea e un joc de copii - dragoste, Franța, 1994
20,20 Omul și muzica
20,45 Marele Bob - s.
21,35 Desene animate
22,00 Știri
22,05 Teatrul Național de Televiziune prezintă: **Aștept provincia** de Sorin Holban
0,00 TVM. Mesager

PRO TV
7,00 Desene animate
9,00 Super Abracadabra
9,30 Uriașul Harry - s.
11,00 PRO TV Special - talk show cu Emil Hurezeanu
12,00 Profeții despre trecut
12,50 Știrile Pro TV
13,00 Știrea zilei - s.
13,30 Cybill - s.
14,00 Beverly Hills - s.
15,00 Hercule - s.
16,00 Superbingo PRO TV
19,00 Știrile Pro TV
(●) 19,30 Sophie a ales - dramă, SUA, 1982, cu Meryl Streep, Kevin Kline
(●) 22,15 Culorile iubirii - dramă, SUA, 1990, cu Saskia Reeves, David O'Hara
23,50 Euro 2000
0,00 Fotbal - Cupa Intertoto: **Ceahlăul - Trans Narva (Estonia)**
(■) 1,30 Specialități erotice - s.
2,00 Știrea zilei - rel.
2,30 Cybill - rel.
(●) 3,00 Crucea de foc - f. rel.
5,30 Profeții despre trecut - rel.
6,30 Uriașul Harry - rel.

TV ACASĂ
10,00 Acasă la bunica - retrospectiva săptămânii
11,00 Căsuța poveștilor - rel.
11,30 Acasă cu Ruxandra Săraru - rel.
12,30 Acasă la români - rel.
14,00 Verdict: crimă! - s.
15,00 Tarzan și femeia leopard - rel.
16,30 Ia-mă acasă!
17,00 Lassie - s.
17,30 Trei femei - s.
18,30 Micuțele doamne - s.
20,15 Crimă pe stil vechi - suspans, SUA, 1976, cu Peter Falk
21,30 Hotel Grand - dramă, Anglia, 1997
23,20 Acasă la români
0,00 Închiderea programului Acasă

ANTENA 1
8,00 Credința și viața
8,55 Aerobic Show
9,00 Legenda ursului - aventuri, SUA, 1995
10,50 Buni prieteni
11,40 Aventurile lui Sinbad - s.
12,30 Stan și Bran - În port - comedie, SUA, 1930
13,00 Duminica în familie
16,00 O nouă viață - dramă, SUA, 1994
18,00 Labirintul pasiunii - s.
19,00 Observator
19,30 TeleEurobingo Show
23,50 Euro 2000 la Antena 1
0,30 Propria lege - thriller, SUA, 1995
2,30 Aventurile lui Sinbad - rel.
3,30 Legenda ursului - rel.
5,00 Labirintul pasiunii - rel.
6,00 Credința și viața - rel.

PRIMA TV
7,00 Program pentru copii
11,00 Camera ascunsă
11,30 Will și Grace - s.
12,30 Cinemagia - rel.
13,00 Motor - rel.
14,00 Crâmpeie pe viață - rel.
15,00 Frasier - s.
15,30 Poză la minut - s.
15,55 Clip Art
16,00 Creaturi sălbatice - s.
17,00 Obiectiv
18,00 Focus
18,30 Impact
19,00 Perechea potrivită
19,30 Clona - SF, SUA, 1978
21,30 21 cu Marius Vizante
21,55 Meteo
22,00 Gânduri ucigașe - thriller, Marea Britanie, 1991, partea a III-a
23,55 Clip Art
0,00 Focus - rel.
0,30 Impact - rel.

TELE 7 ABC
8,00 Concert
9,00 Dați vina pe Corina - rel.
10,00 Domino - rel.
11,00 Lumea în clipa 2000 - doc.
12,00 Cântecul și casa lui
13,00 Ora unu a venit
15,45 Cinetour
16,15 Cutia muzicală
17,00 Forța destinului
18,00 Gala Tele 7
18,50 Pariul Trio. Loto
19,00 Telejurnal
19,45 Derrick - s.
21,00 Senzațional cu Dan Diaconescu
21,50 Pariul Trio
21,55 Loto
22,00 Cenaclul „Totuși iubirea", cu Adrian Păunescu
1,15 Ora unu a venit - rel.
4,00 Telejurnal - rel.
4,30 Forța destinului - rel.
5,30 Cutia muzicală - rel.
6,20 Clipuri muzicale

TV ARAD
8,00 Știri TVA - rel.
8,30 Divertisment
8,55 Aerobic Show
9,00 Legenda ursului - aventuri, SUA, 1995
10,50 Buni prieteni
11,40 Aventurile lui Sinbad - s.
12,30 Stan și Bran - În port
13,00 Duminica în familie
16,00 O nouă viață - acțiune, SUA
18,00 Muzică populară
18,20 Anunțuri
18,30 Știri TVA
19,00 Observator
19,30 TeleEurobingo show
În continuare program identic cu cel al Antenei 1

TV INTERSAT
8,55 Deschiderea programului
9,00 În umbra mănăstirii - film
10,40 Desene animate
11,00 Știri - rel.
11,30 Intersat cultural - rel.
12,15 Audio Star și invitații săi - rel.
14,15 Ore magice - s.
15,00 Pasionați de animale
15,30 Sporturi Safari - s.
16,00 Cu sânge rece - film
17,30 Marea junglă - s.
18,00 Camera ascunsă
18,30 Lumea adâncurilor
18,45 Retrospectiva știrilor Intersat
19,30 Balanța justiției - s.
20,30 Casa de nebuni - s.
21,00 Neon Rider - s.
22,00 Alianța finală - film
23,30 Retrospectiva știrilor Intersat - rel.
0,00 Erotica
1,00 Închiderea programului

HBO
10,00 Războinicul de pe str. Waverly - aventuri, SUA, 1997
11,45 Ursul - aventuri, coprod., 1996
13,15 Remember Linda McCartney
14,45 Mary Reilly - dramă, SUA, 1996
16,30 Un polițist cu explozie întârziată - comedie, SUA, 1994
18,00 Crimă nepedepsită - comedie, SUA, 1994
19,30 Ucigași de schimb - acțiune, SUA, 1998
21,00 Place Vendôme - dramă, Franța, 1998
23,00 Box: Mike Tyson vs. Lou Savarese
0,30 Iubitul meu se însoară - comedie, SUA, 1997

RADIO ARAD & RADIO CONTACT (99,1 MHZ)
5,00-8,00 Lupta cu somnul; 8,00-8,30 Viața spirituală; 8,30-10,00 Dimineață de weekend; 10,00-12,00 Sfânta Liturghie; 12,00-13,00 Hit interviu; 12,30 Retrospectiva evenimentelor politice interne; 13,00-15,00 Weekend în doi: tu și noi; 13,30 Retrospectiva evenimentelor internaționale; 14,30 Retrospectiva evenimenteor economice; 15,00-17,00 Super Weekend; 17,00 Radu vă propune, voi alegeți - dedicații muzicale; **19,00 Bună seara, Arad!; 19,30 Viața spirituală; 20,00 Radio Cocktail; 21,00 Ora de fotbal**

RADIO PRO FM (92,1 MHz)
3,00 - 7,00 MUZICĂ ; 7,00 - 10,00 TOATĂ LUMEA PRO FM - cu Cristian Pavel; **10,00 - 11,00 AUTOSHOW** - cu Vlad Craioveanu; **11,00 - 14,00 CheFACI ÎN WEEKEND** - cu Vali Bărbulescu; **14,00 - 17,00 HEAT PRO FM** - cu Mihai Gurci; **17,00 - 18,00 TONOMATUL PRO FM** - cu Cristi Dicianu; **19,00 - 21,00 252.26.42** - cu Călin Gheorghe; **21,00 - 23,00 TOP 30 AIRPLAY PRO FM** - cu Cristi Schnebli - rel.; **23,00 - 24,00 DEEP BEATS** - cu DJ Slick; **22,00 - 24,00 GAIȚELE DE LA MIEZUL NOPȚII** - cu Viorel Gaiță

RADIO TIMIȘOARA
6,00 Radioprogramul sătenilor ; 8,00 Universul credinței; 8,30 Armonii corale; 9,00 Uniți sub tricolor; 10,00 Pop matineu; 11,00 Actualități, muzică, sport; 12,00 Duminica la prânz; 13,00 Emisiune în lb. germană; 14,00 Emisiune în lb. maghiară; 15,00 Emisiune în lb. sârbă; 16,00 Emisiune în lb. bulgară; 16,30 Emisiune în lb. cehă; 17,00 Emisiune în lb. slovacă; 18,00 Astra Română; 19,00 Radiojurnal; 19,15 Jazz Reflex; 20,05 Călătorie în lumea poveștilor; 20,15 Vă place opera?; 21,00 Curierul de seară. Știri: 6,00; 7,55; 10,00; 11,00; 12,55; 18,00; 20,00; 21,00; 21,55. **Radio Jurnal**: 7,00; 19,00.

RADIO SEBIȘ
6,00 Week-end matinal
8,00 Viața spirituală
9,00 Cafeneaua duminicală
11,00 Show 21
12,00 Cu cărțile pe dos - talk-show
14,00 Duminica împreună
15,00 Astăzi te sărbătorim - muzică populară și dedicații muzicale
17,00 Cutia Pandorei
19,00 La mulți ani! - dedicații muzicale
20,00 Cutia Pandorei
0,00 Insomnii

ATOMIC TV
7,00 Selector
11,30 Atomic Café - rel.
12,00 Reactor
12,30 Vot - rel.
13,30 Hai Hui
14,00 Interactiv
16,00 Selector
18,30 Atomix cu Michelle - rel.
21,30 Selector
23,30 Insomnia

VÂNZĂRI APARTAMENTE O CAMERĂ

Vând apartament una cameră, bucătărie, dependințe (la casă), 37 mp, central. Telefon 285448.

Vând garsonieră confort III, parter, canal separat, str. Roșiori, bloc 7, ap. 2. Informații telefon 250151. (15758)

Vând garsonieră confort I, etaj I, Piața Soarelui. Telefon 094.646.960. (15807)

Vând garsonieră confort I, cu posibilitate de privatizare, Aleea Romanței, bloc O, ap. 3, Grădiște. (15824)

Vând urgent garsonieră cf. I, 7.500 DM, negociabil. Telefon 057-273081. (15898)

Vând apartament o cameră, mobilat, etaj 4/4, preț informativ 11.000 DM. Telefon 261832; 094.927.947. (15725)

VÂNZĂRI APARTAMENTE DOUĂ CAMERE

Vând urgent apartament în casă, curte, grădină, gaz, 2 camere, bucătărie, antreu + pivniță, str. V. Moga nr. 52, Grădiște. Telefon 223912, orele 8-15. (15509)

Vând apartament mobilat, zona Vlaicu, str. Hațeg bl. 16, ap. 17. Telefon 095 782 505. (15552)

Vindem apartament necompartimentat. Informații telefon 252648, după ora 18. (15574)

Vând urgent apartament 2 camere, et. I, zona BCR, preț 21.000 DM, negociabil. Telefon 232812. (15655)

Vând apartament 2 camere, etaj III, bloc contorizat, decomandat, balcon închis. Telefon 279923 - după ora 20 sau 092.343.751. (15727)

Vând apartament 2 camere, baie, bucătărie, hol, dependințe, zilnic după ora 16. Telefon 257165. (15661)

Ocazie! Vând 2 camere, Vlaicu, îmbunătățiri, 9.000 DM. Telefon 253364. (15452)

Vând apartament ultramodern, 2 camere, modificat în 3, termopan, ușă blindată, Piața Spitalului, preț fix 35.000 DM. Telefon 092 275 562. (15862)

Vând apartament 2 camere, îmbunătățit, Alfa, 14.000 DM. Telefon 277825, după ora 16. (15642)

Vând apartament 2 camere, Podgoria, et. II, 22.500 DM. Telefon 234693. (15534)

Vând (schimb cu Arad, variante), în Ineu, apartament 2 camere, ultracentral. Telefon 511304. (15993)

Vând apartament 2 camere, decomandat, et. I, Micălaca, zona 700. Telefon 265044 sau 095.649.992. (16010)

Vând apartament două camere decomandat, parchetat, hol mare, zona Orizont, preț avantajos. Telefon 222719 sau 092.465.699.

Vând (schimb cu casă), apartament 2 camere, pe malul Mureșului, preț avantajos. Telefon 220086. (16016)

Vând apartament 2 camere, ultracentral (Maiakovski), îmbunătățit, acoperiș țiglă, et. IV. Telefon 092.503.151 sau după ora 18, 270686. (16031)

Vând urgent apartament 2 camere, str. Eminescu, 18.000 DM. Telefon 270274; 092.275.732. (16014)

VÂNZĂRI APARTAMENTE TREI CAMERE

Vând apartament 3 camere, îmbunătățit, garaj autorizat, Micălaca, zona 100, 22.000 DM. Telefon 221333. (15661)

Vând apartament 3 camere, parter înalt, central (Antonescu), 32.000 DM, preț fix. Telefon 253681. (15284)

Vând apartament 3 camere, zonă centrală. Telefon 092 295 230. (15889)

Vând apartament 3 camere, îmbunătățit, Iuliu Maniu, negociabil la vedere. Telefon 233648. (15987)

Vând apartament 3 camere, zona Romanilor, asociație, suprafață mare. Telefon 210689; 210740. (15985)

VÂNZĂRI APARTAMENTE PATRU-CINCI-ȘASE CAMERE

Vând apartament 4 camere, contorizat, sau schimb cu casă. Telefon 264591. (15512)

Vând apartament 5 camere, decomandate, în Grădiște. Telefon 223755; 276752. (15867)

Vând apartament 5 camere, confort I sau schimb cu apartament 3 camere + diferență. Informații telefon 094.254.225 sau 266784.

Vând (schimb) apartament 4 camere, Vlaicu, bl. Z.26, et. 8/8, îmbunătățit. Telefon 251438; 281479. (16056)

VÂNZĂRI CASE

Vând casă, Bătuța, zonă pitorească, aproape șoseaua națională, excelent vacanțe, livadă 3.000 mp. Telefon 257013, 233356, după ora 15.

Vând casă mare, Nădlac, tot confortul, anexe, grădină. Telefon 475184. (16085)

Vând ieftin casă pe centura de legătură Arad-Nădlac-Turnu (Gai). Telefon 274118. (15703)

Vând urgent 2 case din cărămidă, în aceeași curte, suprafața 1.000 mp, ocupabilă imediat, cartier Pârneava. Informații telefon 094.555.452. (14156)

Vând urgent casă mare, 2 corpuri, grădină cu pomi, suprafață 900 mp. Telefon 092.239.471; 256543. (f. 1420740)

Vând casă și grădină în Miniș, central nr. 171. Telefon 461215. (5172358)

Vând casă în centru, la șosea localitatea Macea nr. 399. (15626)

Vând casă mare, bun pentru privatizare, gaz, grădină, str. Remus nr. 47. (15656)

Vând casă 3 camere, bucătărie, baie, variante. Telefon 210882. (15796)

Vând casă cu toate utilitățile, în Pecica. Telefon 095.615.977. (15807)

Vând urgent casă mare, anexe, teren 3000 mp, pe deal, renovată 1998. Șiria, str. I. Rusu Șirianu, nr. 171. Telefon 094.545.778. (15840)

Vând casă mare, 3 camere, spațiu mare, preț avantajos, str. Hunedoarei nr. 32. Informații str. E. Gârleanu nr. 2. (15859)

Vând casă cumpărată cu Legea 112, 3 camere, dependințe, toate utilitățile. Telefon 276371. (15951)

Vând urgent casă 3 camere, curte acoperită, încălzire centrală, gaz, canalizare, apă, diferite anexe, 480 mp. Telefon 092 721 469. (15976)

Vând casă + loc de casă, suprafața 2.000 mp, Pârneava, str. Gh. Hălmăgean nr. 82-84. (15972)

Vând casă mare cu spațiu comercial, toate facilitățile, zonă excelentă. Telefon 219389. (15458)

Vând casă 3 camere, 2 bucătării, baie, garaj, apă, gaz, grădină, localitatea Vladimirescu. Telefon 231806, după ora 17. (15700)

Vând casă, singur în curte, 38.000 DM, negociabil. Telefon 094 837 193, 259246 seara. (15504)

Vând casă cu gaz și grădină, în cartierul Cadaș. Telefon 214428 sau 274072. (15563)

Vând urgent casă, anexe, Scărișoarei, 74-76, 38.000 DM negociabil. Telefon 094.785.899. (15806)

Vând casă în Tauț, preț 3.000 DM, negociabil. Telefon 461307. (15998)

Vând casă cu etaj, 5 camere, în roșu, baie, bucătărie, garaj. Telefon 095.604.181. (15989)

Vând urgent casă 3 camere, bucătărie, baie, apă, gaz, (ideal privatizare), str. Iuliu Maniu. Telefon 277369, (35.000 DM, negociabil.) (15935)

Vând casă în Șofronea, poziție bună, preț convenabil. Telefon 416141; 095.596.302. (16003)

Vând casă 4 camere, dependințe, grădină, curte, încălzire proprie, Aradul Nou. Telefon 057/278908; 211804. (16027)

Vând urgent casă cu brutărie. Telefon 289699. (16022)

Vând casă în Zădăreni, 1300 mp, posibilități gaz, 13.500 DM, negociabil. Telefon 094.569.446. (16062)

Vând urgent casă în Hălmagiu, posibil privatizare. Informații Arad, telefon 259778. (16066)

Vând casă 5 camere, + dependințe 1000 mp, str. Oituz nr. 85, telefon 270789 sau schimb + diferență. (16077)

Vând casă cu grădină, anexe, apă, canalizare, posibilități gaz, Chișineu Criș, str. Crișana nr. 24, preț negociabil, posibil plata în rate. Telefon 520288. (2760613)

VÂNZĂRI SPAȚII

Vând (închiriez) spații comerciale (producție) 2 magazine 28-30 mp, 1 hală 100 mp, toate în același loc. Telefon 092 621 961. (15548)

Vând gheretă Piața Miorița, apă, canalizare, aer condiționat, curent. Telefon 094 669 443. (15558)

Vând gheretă cărămidă, Piața Pâncota. Telefon 512844, orele 8-12. (15743)

Vând urgent spațiu comercial sau producție, 540 mp, orele 8-15. Telefon 094.545.778. (15840)

Vindem autoservice, magazin piese, bar, terasă, teren 3.000 mp proprietate, situat ultracentral, preț 400.000 USD, negociabil. Telefon 092 295 317. (15931)

Vând (închiriez) (schimb) spațiu comercial bine amenajat, 150 mp, zona Alfa, str. Clujului. Telefon 092.209.665. (15644)

Vând spațiu comercial în Arad, 60 mp. Telefon 264860. (15986)

VÂNZĂRI TERENURI

Vindem 2600 mp, TEREN cu CASĂ, în zona străzii Andrei Șaguna. Telefon 092.364.411. (15804)

Vând teren intravilan 0,20 ha, la deal în Cuvin. Telefon 461072 sau 461041. (5172362)

Vând teren intravilan în Lipova, 3220 mp, str. Cloșca nr. 33, gol, preț 6.500 DM, discutabil. Telefon 562152 sau 017713167. (5172360)

Vând 2 ha pământ în Curtici. Telefon 465432. (16019)

VÂNZĂRI AUTO

Vând COMBINĂ de recoltat C 12, stare perfectă, cu hadăr pentru păioase (grâu), floarea soarelui, porumb; piese de schimb; vând TRACTOR U 650, stare perfectă, cu toate utilajele necesare (plug, prășitoare, disc); SEMĂNĂTOARE C3 P1. Informații telefon 221560.

Nu-ți mai fă griji, CAUCIUCURILE de care ai nevoie, sunt la mine, IEFTINE și BUNE, toate dimensiunile, cu garanție, aduse din GERMANIA. Telefon 259339; 094.706.321. (14617)

Vând rulotă Felicia + CIV. Lipova, telefon 561618. (5172356)

Vând MAN (cap-tractor) 360 CP, model I, preț foarte avantajos. Telefon 092.462.276. (15670)

Vând Ford Sierra 2,3 D, 1987, stare foarte bună. Telefon 092.301.782. (2760405)

Vând Opel Astra 3 ani, Euro 3, 42.000 km, 1600 cmc și Ford Sierra 1800 cmc Turbo Diesel, 8 ani, 109.000 km. Telefon 280173. (15834)

Vând autoutilitară WV-MAN 8150, an fabricație 1985, sarcină utilă 3,5 tone și autoutilitară Mercedes an fabricație 1980 sarcină utilă 2,7 tone. Telefon 563008 sau 094.580.961. (5172355)

Vând Oltcit Club, an fabricație 1989, stare bună, preț negociabil. Telefon 241534, după ora 16. (15688)

Vând Dacia Combi, 1310, fabricație 1999, gri metalizat. Informații 234254. (15854)

Vând microbus Ford Tranzit. Telefon 094 215 110 sau 223164. (15880)

Vând Dacia 1310, an 1996. Telefon 279393, seara. (15930)

Vând microbus din 81, numere noi, preț 2.000 DM. Telefon 278277. (15963)

Vând combină Internațional masa 2,4 m, plug, semănătoare păioase, U445. Informații Cermei 148, telefon 122A. (3038692)

Vând Ford Mawrik Nissan II, 1995, 2 uși, negru, stare excepțională. Telefon 092.209.665. (15644)

Ocazie! Vând foarte ieftin ARO 320, stare foarte bună. Telefon 530043. (2760603)

Vând șinelar motor Brașov în (4) patru timpi, reparație capitală. Informații Covăsânț, nr. 176. (15555)

Vând pompe injecție, chiuloase, orice tip. Telefon 276135. (15997)

Vând combină recoltat păioase Epple masa 2,11m, motor Diesel, preț 3.200 DM, negociabil. Telefon 093.374.191; 057/256698. (15995)

Vând Dacia Break, 1999, 4.900 DM și garaje, str. Hațeg, zona Fortuna. Telefon 057/211135; 092.372.699. (15897)

Vând Renault 19, din 1989, capacitate 1200, 5.800 DM; vând rulotă mare, 1100 DM. Telefon 253167; 092.891.709. (15884)

Vând Opel Kadett 1,6 Diesel, înmatriculat, 4 uși, stare excepțională. Telefon 057/211804; 094.541.230. (16027)

Vând Dacia 1300, 900 DM, negociabil. Telefon 512378. (2760405)

Vând Ford Escort, 4 uși, Diesel, 1992, preț 3.900 DM. Telefon 093.367.599. (2760407)

Vând combină recoltat grâu Fahr, masă tăiere 2,50 m Deutz. Informații telefon 536409, comuna Macea. (16058)

Vând autoturism WV 1600 TR, stare de funcționare. Telefon 561066. (5172363)

Vând automobil mixt pe motorină, marca Mercedes. Telefon 222074. (16071)

Vând 2 remorci ARO (REMO 1000), stare excepțională. Informații telefon 463517. (0363261)

Vând Peugeot 405 SRI, 2000 cmc, injecție, catalizator, computerizat, înmatriculat persoană fizică, preț negociabil. Telefon 262610.

VÂNZĂRI ELECTRO

Vând TV stereo color, mare, foarte convenabil și monitor de 17". Telefon 211213. (15981)

Vând TV color, video, mașină spălat, monitor 14-17" imprimantă și congelator. Telefon 266414. (15816)

Vând FRIGIDER, TELEVIZOR color, mașină spălat. Telefon 275277. (15703)

OCAZIE! Puteți economisi bani și timp cumpărând frigorifice (FRIGIDERE, CONGELATOARE, COMBINE, LĂZI), ieftine și de calitate germană cu garanție. Telefon 259339; 094.706.321. (14617)

STOP!!! STOP!!! Reduceri de preț până la 50%, la MAȘINILE de SPĂLAT AUTOMATE din GERMANIA. Sunați NON STOP, telefon 094/706.321; 259339. (14617)

Vând ieftin VIDEOURI cu telecomandă, import occident. Telefon 259339; 094.706.321. (14617)

ATENȚIE!!! Sub prețul pieții, vindem TELEVIZOARE COLOR, import GERMANIA, cu facilități aferente. Merită văzute și cumpărate! Telefon 259339; 094.706.321. (14617)

Vând TV color, en gros, en detail, prețuri de la 900.000 lei, garanție. Telefon 289456; 092.239.242.

Vindem diferite televizoare color, stereo, prețuri convenabile. Telefon 280260. (15486)

Ocazie unică! Vindem FRIGIDER cu CONGELATOR LG Electronic, nou, sigilat, cu dozator pentru apă rece; CONGELATOR 150 lt, FRIGIDER 376 lt, prețuri foarte convenabile. Telefon 280260. (15591)

Vând computer Pentium I Compaq cu monitor de 17 inch, 32 RAM, 165 MHz, complet. Telefon 280260. (15225)

Vând TV color stereo, teletext, 1.350.000 lei; garanție 6 luni. Telefon 212005, orele 9-17. (15746)

Vând TV color, bandă largă, 1.300.000 lei, garanție 6 luni. Telefon 244904, orele 9-17. (15746)

Vând CÂNTARE ELECTRONICE; CASE MARCAT FISCALE, omologate. Telefon 272727; 281188. (f. 1420588)

Vând TV color modele diferite, cu garanție. Telefon 219365. (15728)

Vând mașini spălat automate, combine frigorifice, congelatoare, garanție, prețuri avantajoase. Telefon 251392. (15651)

Vând mașină de înghețată stradală cu două brațe, în stare bună de funcționare. Telefon 094.595.025; 287550; 287546. (15678)

Vând ladă frigorifică Gool pentru răcit, frigider mare și mic. Telefon 535140. (15506)

Vând VITRINĂ FRIGORIFICĂ pe verticală, foarte mare, 1 an garanție. Telefon 289667. (13889)

Vând COMBINĂ FRIG mare, cu garanție. Telefon 274118. (13889)

Vând MAȘINĂ de SPĂLAT automată Boch, fabricație 1999, 1 an garanție. Telefon 289667. (13889)

Vând FRIGIDER mare cu congelator, 1 an garanție. Telefon 274118. (13889)

Vând CONGELATOR cu sertare, 1 an garanție. Telefon 289667. (13889)

Vând LADĂ FRIGORIFICĂ, 1 an garanție. Telefon 274118. (13889)

Vând TV COLOR. Telefon 289667. (13889)

Vând TV color cu teletext, telecomandă, stereo. Telefon 237903; 092.742.822. (15867)

Vând televizoare color, 54-72 cm, teletext, telecomandă, negociabil. Telefon 264004. (16049)

Vând ieftin video Player cu telecomandă, cameră video. Telefon 265721. (16065)

Vând frigider Artic 140 lt., congelator 3 sertare. Telefon 221479. (16068)

VÂNZĂRI DIVERSE

Vând ȚIGLĂ Marsilia portughează, fabricată Sighișoara, 4600 lei/buc.; ȚIGLĂ JGHEAB 3600 lei/buc; CĂRĂMIDĂ EFICIENTĂ 300/250/150-6750 lei/buc.; TERASIT, MOZAIC, PRAF MARMORĂ 800 lei/kg.; DEȘEURI MARMORĂ. Informații localitatea Mâsca nr. 33. Telefon 531498; 094.561.854. (15632)

Vând FIER BETON diametru 6,8,10,12 - 7.100 lei/kg. Telefon 531498; 094.561.854. (15632)

Vând colțar negru, din imitație piele (5 m); combină frigorifică Goldstar, dormitor, 2 covoare dimensiuni mari, prețuri convenabile. Telefon 277220. (15652)

Vând mobilier modern nou, bucătării de la 4.000.000 lei, biblioteci de la 6.000.000 lei; dormitoare de la 7.000.000 lei, etc. Telefon 256769, 092 239 242.

Vând acte „casă schimb valutar" activitate întreruptă temporar. Telefon 094 661 161. (12802)

Vând PLASĂ GARD ZINCATĂ, toate dimensiunile; TABLĂ ZINCATĂ 0,4; SÂRMĂ NEAGRĂ și ZINCATĂ, PLASĂ RABITZ și CUIE CONSTRUCȚII, str. Vrabiei nr. 4. Telefon 289997. (14750)

Vând BOLȚARI beton și zgură, prețuri avantajoase. Telefon 095.418.089. (15119)

Vând LEMNE FOC, NISIP, BALAST, la domiciliu. Telefon 214010. (15496)

Vând BCA, ciment, var, țiglă, sub prețul pieței. Telefon 094.524.456; 054-211807. (f.1420705)

PUI DE ȘIRIA! Vindem populației, în limita stocului, la ferma din Șiria, sâmbătă, 24 iunie 2000, orele 8-15, PUI VII DE CARNE de cca 800 gr. (15575)

Vând geamuri, uși din demolări, făcute la comandă de 4 ani. Telefon 241937. (15663)

Vând frigider Arctic 240 litri, stare bună; covor persian nou. Telefon 255103; 095.255.654. (15740)

Vând dozator suc 5 capete. Telefon 512844, orele 8-12. (15743)

Vând scaune metalice cu tapițerie mușama, pentru cofetării, baruri; preț 250.000 lei/bucata. Telefon 092.571.348. (15749)

Vând haine la kg, 15.000 lei/kg, baxuri sigilate. Telefon 092.257.348. (15749)

Vând parchet fag, stejar, 150.000 lei/mp. Telefon 263222. (15730)

Vând PUI VII de CARNE rasa Broiler pe lângă Mănăstirea Gai, pe partea stângă, în continuarea străzii I. Creangă, peste 1 kg, zilnic între orele 9-19. Telefon 280720; 092.585.947. (15794)

Vând garsonieră, hol stare foarte bună, congelator 5 sertare, circular trifazic. Telefon 223636. (15801)

Vând UNIT STOMATOLOGIC în perfectă stare de funcționare. Telefon 219479. (15809)

Vând ogari englezi GREY HOUND (pui, tineret, adulți), masculi și femele. Garantez aptitudinea!! Telefon 243015. (15882)

Vând 2 vaci gestante și 2 viței de 5 și 6 luni. Telefon 245677. (15911)

Vând mânză de 3 ani. Informații telefon 531404. (4932336)

Vând azotat pe bani sau cupoane. Telefon 536004. (15986)

Vând tălpi din PVC și TR pentru încălțăminte de bărbați, femei și copii, precum și granule din PVC și TR, piele box și talpă sintetică. Arad, str. Mărășești nr. 55, orele 9-17. (15947)

Vând 3 vaci de lapte și una gestantă în luna a IX-a, Arad. Telefon 057/219055. (15920)

Vând pompă injecție W Transporter Diesel 1600 cmc, boiler electric 80 litri, radiocasetofon mașină, umbrelă terasă ce se rulează 8 m. Telefon 514974. (15918)

Vând grăsuni 100-110 kg, 18.000 lei/kg, negociabil. Telefon 267825. (16002)

Vând telefoane celulare, încărcătoare, bibliotecă, măsuță, mochetă, 2,30 ha pământ. Telefon 271122; 092.887.161. (16001)

Vând 100 oi tinere, rasa Țurcană și Țigaie, comuna Covăsînț nr. 445, telefon 135. (16018)

Vând rochie mireasă cu trenă, model unicat. Telefon 057/211804; 094.541.230. (16027)

Vând tăvi pâine tip cărămidă, rotunde, coșuri, tăvi cornuri și o cuvă inox a 200 litri. Telefon 289699. (16022)

Vând LEMNE FOC tăiate, esență tare, orice cantitate. Telefon 276488.

Vând sufragerie de nuc, model Lengyel (1920), stare excelentă, preț 2800 DM, negociabil. Informații telefon 094.254.225 sau 266784.

Vând mobilier diferit. Informații duminică, toată ziua. Telefon 256792. (16059)

Vând mașină împletit sârmă semiautomată, nouă. Telefon 422036, localitatea Sebiș, după ora 20. (3039694)

CUMPĂRĂRI AUTO

Cumpăr Dacia 1310, an fabricație 1995-1999. Telefon 267426. (15711)

Cumpăr anvelopă combină 14.9/13-26. Telefon 565131 sau 094.778.332. (16005)

CUMPĂRĂRI DIVERSE

Cumpărăm cereale, plata pe loc. Telefon 094.784.568; fax.057/274833. (16092)

(Continuare în pagina 11)

(Urmare din pagina 10)

Cumpăr acțiuni TRICOTAJE INEU. Telefon 095 615 555. (15505)

Cumpăr acțiuni Astoria, Feroneria, BAT, Remat, Apromat, SIF Banat Crișana. Telefon 095 258 654. (15499)

Cumpăr hârtiuțe, puzzle, jucării din ouă KINDER - surprize. Telefon 253825. (15577)

Cumpăr cartea „O istorie a muzicii universale" de Ioana Ștefănescu, vol. I și II. Telefon 092 939 434. (15912)

Cumpăr deșeuri de: cupru, aluminiu, inox, bronz, alamă, la prețuri avantajoase. Telefon 092.731.413; 093.404.010. (14510)

Cumpăr grâu, plata la ridicare. Telefon 245283; 094.764.623. (16073)

CERERI ȘI OFERTE DE SERVICII

Angajez VÂNZĂTOARE gheretă NON STOP, vârsta maximă 30 ani. Telefon 277113; 095.252.510. (16015)

Angajăm ENOLOG cu experiență, cunoștințe ITALIANĂ și MAGHIARĂ. Telefon 253104.

ADIA IMPEX ARAD, str. Ștefan cel Mare bl. 5, telefon 288768, angajează: SUPERVISER (bărbat), studii superioare, experiență în domeniu minim 2 ani. C.V. se primesc până la 20 iunie 2000. (15524)

FIRMĂ INTERNAȚIONALĂ BROKER, angajează PERSOANE, minim bacalaureat. Relații, 1 IULIE 2000, ora 13, Hol ASTORIA. (15712)

Angajăm VÂNZĂTOARE de preferat Micălaca. Telefon 094.608.014. (16036)

Angajez TÂNĂRĂ cunoș-tințe contabilitate primară, calculator. str. Iosif Lengyel nr. 1. (16040)

ALIMENTARA „CERNA" angajează VÂNZĂTOARE cu experiență pentru raion carnemezeluri. Telefon 281581. (16045)

„MANOLO" angajează CONTABIL și CONTABIL AUTORIZAT, vechime minim 5 ani. Telefon 219798; 279659. (16046)

Angajez VÂNZĂTOARE. Telefon 244394. (16070)

Caut DULGHER cu experiență, chiar și pensionar. Telefon 094.182.604. (16072)

SOCIETATE angajează MUNCITORI necalificați. Telefon 281116, orele 14-17. (16076)

Firmă TIMIȘOREANĂ de renume, angajează pentru ARAD, AGENT VÂNZĂRI. Condiții: vârsta maximă 35 ani, bărbat, inginer dinamic cu experiență, mașină proprie. Telefon 057/256388; 092/ 344.922. (16082)

DIVERSE

OFER ÎMPRUMUT VALUTĂ, contra garanții imobiliare. Informații telefon 092 449 790. (15888)

SC „AL MARK'O" SRL cu sediul în Arad, str. Episcopiei nr. 11-13, dorește autorizație pentru confecții metalice, aceeași adresă. Eventualele contestații se pot depune la Agenția de Protecția Mediului Arad, B-dul Dragalina nr. 16. (16017)

În data de, 05.07.2000, ora 12, la sediul Judecătoriei Arad, camera 104, se vinde la licitație publică imobilul din Arad, str. N. Oncu nr. 12, proprietatea debitorilor MILINCOVICI SAVA și ELENA, cu sumna de 165.100.000 lei. (16047)

SC „ALTER-EGO" SRL, Decebal nr. 18, dorește să obțină autorizație de mediu pentru o sală de clasă a Școlii de Șoferi, situată în Piața A. Iancu nr. 10, ap. 16. Eventualele contestații se pot depune la Agenția de Protecția Mediului Arad, B-dul Dragalina nr. 16. (16044)

SLĂBIȚI! MODELAȚI-VĂ și CONTROLAȚI-VĂ GREUTATEA. Telefon 057/255262 pentru d-na CLARA. (16069)

CITAȚII

Este citată în data de, 25.07.2000, moștenitoarea Grümberg Margareta, cu domiciliul necunoscut, pentru a se prezenta la sediul Biroului Notarial Public, CÂMPAN ADRIANA-GABRIELA, din Arad, B-dul G-ral Dragalina nr. 22-24, sc. A, ap. 5, parter, în cauza succesorală privind pe defuncta TANASE ARSALIUS, decedată la data de, 05. aprilie 2000, cu ultimul domiciliu în Arad, str. Teiului nr. 1, ap. 16. (15988)

Se citează numitul PĂTRU EUGEN, cu domiciliul necunoscut, la sediul Biroului Notarial Ioan Morariu din Arad, B-dul Decebal nr. 16, ap. 4, la data de, 3 iulie 2000, în calitate de moștenitor al defunctului PĂTRU ELENA decedat la data de, 29 decembrie 1999, cu ultimul domiciliu în Arad. Dimitrov nr. 166, dosar succesoral nr. 192/2000. (16051)

Se citează numitul DEIM CORNEL, cu domiciliul necunoscut, la sediul Biroului Notarial Ioan Morariu din Arad, B-dul Decebal nr. 16, ap. 4, la data de, 3 iulie 2000, în calitate de moștenitor al defunctului PĂTRU ELENA decedat la data de, 29 decembrie 1999, cu ultimul domiciliu în Arad. Dimitrov nr. 166, dosar succesoral nr. 192/2000. (16052)

TURISM

TURISM-OFERTĂ SPECIALĂ! Litoral TUNISIA: 8 zile, masă, avion, 249$; MONTENEGRO, CROAȚIA de la 100 DM. Înscrieri „MONTANA TOUR", Revoluției 31. Telefon 231220; 095.615.675. (16063)

NOU! MARI REDUCERI DE PREȚURI!

ATLASSIB

Călătorești cu autocarele noastre moderne, în EUROPA: GERMANIA, AUSTRIA, FRANȚA, ITALIA, SUEDIA (plecări zilnice), BELGIA, OLANDA, DANEMARCA, ANGLIA, FINLANDA, NORVEGIA, SPANIA, PORTUGALIA, UNGARIA, IUGOSLAVIA.

NOU! Reduceri suplimentare pentru: elevi, studenți, pensionari și grupuri. Bd. Revoluției nr. 35, telefon 251871, 252727; Autogară, telefon 270562. O poartă deschisă spre Europa! (c.)

ÎNCHIRIERI

Ofer spre închiriere apartament 1 cameră, mobilat, bucătărie, baie (la casă), zonă centrală. Telefon 285448.

Închiriez (vând) garsonieră ne(mobilată), str. Lacului L2. Telefon 236325. (15556)

Ofer spre închiriere spațiu comercial în Piața Agroalimentară Lipova. Telefon 092/ 499.975. (2760159)

Închiriez apartament 2 camere, nemobilat, zona Podgoria, pe termen lung. Telefon 534133. (15776)

Ofer spre închiriere apartament cu o cameră, zona Miorița. Tele-fon 221819, orele 13-18. (15744)

Închiriez apartament 2 camere, mobilat, confort I. Informații telefon 274312. (15602)

Închiriez garsonieră sau cameră în orașul Ineu, inginer serios, pentru o perioadă mai lungă de timp. Telefon 511739. (2760408)

Închiriez apartament 3 camere, bl. 340. Telefon 263003. (16061)

Ofer spre închiriere apartament 2 camere, mobilat, supercentral. Telefon 252860. (16080)

PIERDERI

Pierdut carnet șomaj eliberat de DMPS Arad pe numele Mihali Petrică. Îl declar nul. (16012)

Pierdut legitimație veteran război nr. 1010033, eliberată de ANVR Arad pe numele Marč Ana. O declar nulă. (3039693)

Pierdut asigurare pentru autoutilitară AR.04.LYF, eliberată de ASIROM Arad pe numele Urs Cornel. O declar nulă. (16011)

Pierdut carnet șomaj eliberat de DMPS Arad pe numele Crișan Monica. Îl declar nul. (15871)

Pierdut certificat de trezorerie nr. 1008079 în valoare de 1.000.000 lei, pe numele Pantea Maria. Îl declar nul. (16938)

Pierdut certificat de acționar emis de SIF Banat Crișana nr. certificatului 162655, seriile acțiunilor 160092721-160093695, pe numele Ladani Ștefan. (16078)

✝ DECESE ✝

Cu adâncă durere în suflet anunțăm încetarea din viață a celei ce a fost

PANTEA ILEANA,

mamă, soacră și bunică. Înmormântarea va avea loc duminică, 25 iunie 2000, în satul CHIER. Familiile îndoliate: Pantea Viorel și Pantea Petru.

Cu profundă durere în suflet anunțăm încetarea din viață la vârsta de 63 ani, a celei care a fost soție, mamă, soacră, soră, cumnată și cuscră

MADARASAN IULIANA.

Înmormântarea va avea loc, azi, 24 iunie, ora 15, de la Biserica Ortodoxă din CURTICI. Dumnezeu s-o odihnească în pace! Familia îndoliată.

S-a stins din viață în urma unui tragic accident,

TATIUC MIRCEA,

suflet blând și generos. Înmormântarea a avut loc, în ziua de 22 iunie a.c. în LUGOJ. Îndurerate pentru tot restul vieții surorile: Doina Teorean și Maria Tatiuc, cu familiile.

A încetat din viață, după o lungă și grea suferință, la vârsta de 78 ani,

RUVA SZUSANA,

fostă angajată la „Tricoul Roșu". Înmormântarea va fi în orașul Piatra Neamț.

Cu adâncă durere anunțăm încetarea din viață, a iubitului nostru soț, tată, bunic

BURUIANĂ LIVIUS,

în vârstă de 52 ani. Înmormântarea va avea loc duminică, 25 iunie 2000, ora 13, la Cimitirul Pomenirea. Nu te vom uita niciodată! Soția Cornelia, fiul Cristian, fiicele Ramona, Corina, ginerele Dorin și nepotul Alexandru.

Cu adâncă durere în suflet anunțăm încetarea din viață după o scurtă suferință a celui care a fost soț, tată, bunic, socru

IRIMIEȘ MIHAI,

la vârsta de 68 ani. Înmormântarea va avea loc duminică, ora 16,00, la cimitirul din Sânicolau Mic. Familia îndoliată.

✝ CONDOLEANȚE ✝

Suntem alături de familie, de toți cei care au iubit-o și au stimat-o pe draga noastră

MARIA CAPOTĂ,

plecată prea brusc și prea repede dintre noi. Familiile: BALAȘ DOREL și WEBER FRANCISC din Covăsînț. (16057)

Mulțumim tuturor celor care prin prezență, lacrimi și condoleanțe au fost alături de noi în clipele grele pricinuite de pierderea mamei și bunicii noastre,

MÁTYÁS MARGIT.

Anikó și Claudia Birea. (16054)

Suntem alături de colega noastră BURUIANĂ CORNELIA în momentele grele pricinuite de trecerea în neființă a soțului

LIVIUS

și transmitem sincere condoleanțe familiei îndoliate. Colegii de la Tipografia GUTENBERG. (16048)

Aflând cu tristețe de dispariția neașteptată și tragică a celei ce a fost prietena noastră

KESSEL TEREZIA,

suntem alături de familia greu încercată și transmitem sincere condoleanțe. Familia ZBÎRCEA. (16041)

Colectivul Secției de Psihiatrie este alături de doi din colegii lor: IOAN BUDUGAN și OCTAVIAN FLOREAN, greu încercați prin moartea prematură a soției și surorii lor dragi. Sincere condoleanțe întregii familii. (16050)

Prea crudă, neașteptată și de neînțeles această clipă în care ne despărțim cu lacrimi în ochi de cea care ne-a fost o bună prietenă

KESSEL TEREZIA,

din GERMANIA, a cărei amintire o vom păstra mereu. Ne luăm rămas bun de la tine și suntem alături de cei ce ți-au fost ție dragi, JAKOB și MANFRED. Familia IȘTOC și colectivul firmei „IȘTOC & KESSEL" (16039)

Mulțumesc sătenilor și preotului din localitatea SLATINA pentru sprijinul acordat la înmormântarea nepotului

CRIȘAN MILINTE.

Cinste, lor! Dumnezeu să-i răsplătească. Mătușa Lenuța din Donceni. (3039695)

✝ Suntem alături de colegul nostru PANTEA VIOREL în clipele grele ale decesului mamei sale

PANTEA ILEANA.

din localitatea CHIER și transmitem, sincere condoleanțe și întreaga noastră compasiune, familei îndoliate. Dumnezeu s-o ierte! Colegii de la SC „ALFAR" SA Arad. (16083)

Iubita mea soție

OLIVIA,

m-ai părăsit în floarea vârstei la numai 43 ani, lăsându-mi sufletul îndurerat și gol pe dinăuntru, după frumoasa și împlinita căsnicie de 26 ani, petrecuți împreună. Te voi păstra veșnic în amintire, rugându-mă mereu pentru odihna sufletului tău, spunându-ți un ultim „ADIO!" Al tău veșnic iubitor și îndurerat soț, NELU. (16089)

Mamă dragă, mamă bună... Este un cuvânt pe care de acum încolo îl vom putea folosi doar la trecut. Ne-ai părăsit când nici nu ne-așteptam când aveam nevoie de sfaturile și povețele tale. Dragostea ce ți-am purtat-o o vom păstra veșnic în inimile noastre care mereu vor fi îndurerate după bunătatea sufletului tău. Fie ca sufletul să ți se odihnească în pace și să ne veghezi mereu. Mult îndurerați copiii: fiul CIPRIAN cu soția MONIKA; fiica MONICA cu soțul TICĂ. (16089)

Lacrimile și oftatul nu pot exprima durerea ce o simțim la dispariția dragei noastre cuscre

OLIVIA

în floarea vârstei. Suntem și vom fi mereu alături de scumpul nostru ginere CIPRIAN și transmitem din inimă condoleanțe familiei îndoliate. Cuscrii: ANTI și BARBARA VALEA. (16089)

Tristă și neuitată va rămâne ziua de 22 iunie, când ai plecat dintre noi

OLIVIA.

Soacra ROZALIA, cumnata RODICA, cumnatul VLADY și nepotul EMANUEL. (16089)

Lacrimile și oftatul nu pot exprima durerea ce o simțim la dispariția dragei noastre cuscre

OLIVIA,

la vârsta de numai 43 de ani. Suntem și vom fi mereu alături de scumpa noastră noră MONIKA și transmitem sincere condoleanțe familiei îndoliate. CUSCRII: familia STAMOREAN. (16089)

Cu sufletele îndurerate și ochii înlăcrimați ne luăm adio, de la cea care a fost o fiică minunată

BUDUGAN OLIVIA.

Vei rămâne veșnic în amintirea noastră. Mama VIORICA, fratele OCTAVIAN, cumnata FLORICA cu nepoata OTILIA. (16089)

Colectivul Centrului Școlar Arad este alături de familia MĂDĂRĂSAN STELIAN în marea durere pricinuită de moartea mamei sale și le transmite sincere condoleanțe. (16091)

Din partea Asociației de Locatari, bloc 203, sc. A, un ultim omagiu celui ce a fost

POPA GHEORGHE.

Să-i fie țărâna ușoară!

Suntem alături de familia BURUIANA în greua încercare pricinuită de decesul celui care a fost

BURUIANĂ LIVIUS

soț, tată, bunic. Familia Anghel. (16100)

Suntem alături de familia BURUIANĂ în greaua încercare pricinuită de decesul celui care a fost

BURUIANĂ LIVIUS,

soț, tată, bunic. Luca Valeria cu familia. (16100)

Suntem alături de familia BURUIANĂ în greaua încercare pricinuită de decesul celui care a fost

BURUIANA LIVIUS,

soț, tată, bunic. Familia Dan Gheorghe și Livia. (16100)

✝ SERVICII FUNERARE ✝

SC „NOSFERATUM" SRL,

ARAD, str. Ghiba Birta nr. 26, telefon 270437; Non stop 094.554.874, NĂDLAC, str. 1 Decembrie, nr. 4, telefon 092.922.337.

NON - STOP

SERVICII FUNERARE COMPLETE.

SICRIE, RESPETE, CRUCI (prețuri de producător). ACCESORII: prosoape, batiste, panglică neagră, baticuri, mânere, lumânări, catafalc, sfeșnice, steag de doliu. SERVICII: capelă, spălat, îmbălsămat, îmbrăcat, transport intern și internațional. Asigurăm colaci, colivă, coroane, jerbe, fotografii profesionale, fanfară, organizăm pomeni. OFERTA BRAD: sicriu brad, respete, cruce - 900.000 lei. Transportul sicriului la domiciliu este gratuit!!!

(c. 44)

NON STOP (la orice oră)

„RO-STYL COMPANY"

Firma noastră este PRODUCĂTOARE DE SICRIE, cu magazin în: ARAD, str. M. Eminescu nr. 4 (vizavi Cinema MUREȘUL), telefon 057-211929, 094.537.715. EFECTUĂM SERVICII: spălat, îmbrăcat, îmbălsămat și transport cu personal calificat. ASIGURĂM MINIM: 8 modele de SICRIE din LEMN MASIV (nu din PAL sau furnir); SICRIE CU MÂNERE și ȘURUB (nu se bat cuie), SICRIE LUX, 5 modele LENJERIE DECES (respete), LENJERIE DE LUX, cruci lemn și metal. ACCESORII: catafalc, steag, prosoape, etc. INTERMEDIEM: fanfară, colaci, colivă, etc. FIIND PRODUCĂTORI, AVEȚI AVANTAJUL UNOR PREȚURI MINIME și POSIBILITATEA DE A PLĂTI ÎN RATE. Ofertă: sicriu stejar (cruce, respete) - 1.000.000 lei.

ANGAJĂM PERSONAL. (c.)

✝ COMEMORĂRI ✝

Cu aceeași durere anunțăm împlinirea a 6 săptămâni de la pierderea celui care a fost

PATAKI ȘTEFAN,

din ZIMANDUL NOU. Dumnezeu să-l odihnească în liniște și pace! Nu îl vom uita niciodată! Familia. (16088)

Se împlinesc 3 ani de la trecerea în neființă a celei care a fost

BOGDAN MĂRIOARA VALERIA.

Dumnezeu să o odihnească în pace! Familia BOGDAN și dr. DUȘE.

Au trecut 6 săptămâni de când a plecat dintre noi aceea care a fost bună soție, mamă, fiică, nepoată, cumnată și mătușă

MLADIN CORINA.

Parastasul de pomenire va avea loc mâine, duminică, 25 iunie 2000, la Biserica din ȘEITIN. Dumnezeu s-o odihnească în pace! Familia îndoliată.

✝ Se împlinesc șase luni de la decesul celei ce a fost iubita noastră soție, mamă, bunică și soacră

PANTEA ELISABETA.

Parastasul va avea loc în data de, 25.06.2000, ora 12, la Biserica Ortodoxă din Grădiște. Familia îndurerată. (15999)

Duminică, 25 iunie, se împlinesc 2 ani de la trecerea în neființă a celui care a fost soț, tată, socru, fiu, frate,

NĂSTASE AUREL.

Vei rămâne veșnic în amintirea noastră! Soția. (15959)

Cu profundă durere amintim celor ce l-au cunoscut împlinirea a șase săptămâni de lacrimi și dor de când a plecat dintre noi, iubitul nostru unchi

dr. COLDA IOAN,

din CRAIVA. „Să-ți fie somnul lin, la umbra crucii sfinte/ Și îngerii din cer în veci să te alinte". Dumnezeu să te odihnească! Nepoata Florica cu familia. (15933)

Cu adâncă durere anunțăm

împlinirea a 6 luni de la decesul iubitului nostru soț și tată

BACIȘ IOAN.

Amintirea ta va rămâne veșnic în inimile noastre. Te va plânge mereu, familia în veci nemângâiată. Dumnezeu să te ierte și să te odihnească! (15658)

S-a împlinit un an de când ne-a părăsit pentru totdeauna cel care a fost soț, tată, bunic,

TERETEAN ȘTEFAN.

Slujba de pomenire va avea loc duminică, 25.06.2000, la Biserica Ortodoxă din Grădiș-te. Dumnezeu să-l odihnească în pace! Familia. (16029)

Azi, se împlinesc 3 ani de

când ai plecat dintre noi iubitul meu soț și scumpul meu tată

IONAȘ GRIGORE.

Ai plecat și ne-ai lăsat doar cu amintirea. Te vom iubi mereu. Soția Elena și fiica Lorena. (16060)

Astăzi, se împlinesc șase luni de când a plecat dintre noi iubitul nostru soț, tată, socru și bunic

BARNA DIMITRIE.

Nu te vom uita niciodată! Familia îndurerată. (16037)

Azi, 24 iunie 2000, se împlinește un an de la trecerea în neființă a scumpului nostru fiu, frate, unchi

prof. BODEA IOAN,

din SÂNTANA. Dormi în pace, suflet blând. Familia BODEA veșnic îndurerată. (0363260)

A trecut un an și respectiv 28 de ani de la plecarea în eternitate a dragilor noștri părinți, bunici și străbunici

MEMETEA MAGDALENA

și

MEMETEA PETRU.

Recunoștință veșnică pentru dragostea, bunătatea și sacrificiile voastre. Vă vom păstra în inimă și în gând, toată viața. Fiicele Sfârlea Ana cu familia și Turcaș Floare, cu familia. (2760691)

Cu imensă tristețe în suflet reamintim tuturor celor care l-au cunoscut și îndrăgit că se împlinește 1 an de la dureroasa despărțire de iubitul nostru soț, tată și bunic

NAGHI IOAN (NELU).

Păstrându-i neștearsă amintirea îl rugăm pe bunul Dumnezeu să-l odihnească în pace! Soția, copiii și nepoții. Parastasul va avea loc, duminică, 25.06.2000, ora 12, la Biserica Ortodoxă din Aradul Nou. Familia NAGHY. (16074)

Se împlinesc 6 săptămâni de

cînd

BURDULEA IOAN

ne-a părăsit. Dumnezeu să-l odihnească în pace! Familia. (16079)

Se împlinesc șase săptămâni de când ne-a părăsit pentru totdeauna iubitul nostru tată, bunic, frate și unchi

LUCA IOAN.

Nu te vom uita niciodată! Familia LUCA. (16084)

- PRODUCE ȘI MONTEAZĂ UȘI ȘI FERESTRE DIN PVC
ARMAT CU PROFILE TROCAL GERMANIA
- PRODUCE ȘI VINDE GEAM TERMOPAN

LUCRU NEMȚESC

SATLINE

SALON DE EXPOZIȚIE:
ARAD, PIAȚA MIHAI VITEAZU
BL. M 7, PARTER
TEL./FAX. 057/25 14 61; 094 50 72 11

S.C. ASTRAL IMPEX S.R.L.

Distribuitor autorizat al produselor
KRAFT JACOBS SUCHARD, WRIGLEY'S
PHILIP MORRIS

Angajeaza:
Agent de vanzari
Operator calculator

CERINTE:
- Minim doi ani experienta in vanzari;
- Cunostinte operare PC;
- Carnet conducere cat.B;
- Disponibilitate pentru program prelungit;

SE OFERA:
- Salar motivant;
- Posibilitatea de a lucra intr-o echipa tanara si dinamica;

C.V.-urile se depun la sediul societatii din Arad, str. C-tin Brancoveanu nr. 63-65

S.C. PREFIN EST EUROPE S.R.L.

Str. 6 Vânători nr. 35/A - Arad

Angajează

5 MUNCITORI CALIFICAȚI
ÎN DOMENIUL CĂLCAT CONFECȚII

Condiții:
- Studii medii de specialitate
- Experiență în domeniul confecțiilor - **călcat** - 1 an
- Disponibilitate la program prelungit de lucru

SPECIALIST ÎN DOMENIUL CONFECȚIILOR -
PENTRU LINIA DE CUSUT -
INGINER SAU TEHNICIAN (FEMEIE)

Condiții:
- Studii superioare sau medii de specialitate
- Experiență în domeniul confecțiilor - 3 ani
Disponibilitate la program prelungit de lucru
- cunoștințe de limba italiană

SECRETARĂ

Condiții:
- Cel puțin studii medii
- Cunoștințe de operare PC (Excel, Word, Windows)
- Cunoștințe de limba italiană
- Disponibilitate la program prelungit de lucru

Cei interesați se vor prezenta la sediul societății începând cu data apariției anunțului în ziar, de luni până vineri, între orele 7,00-15,30.

Salarizarea va fi atractivă, conform experienței de lucru.

COMPUTER FORCE

UN PC PERFORMANT
PC AMD K6 2 450 MHz
-32 Mb SDRAM PC 100
-Hdd 5.1 GB QUANTUM LB
-Monitor 14" digital
-Placa video 4 Mb AGP
PRET : 399 $
GARANTIE 3 ANI
Kit multimedia
CD ROM 48x SONY+Sound+boxe +59 $

ARAD
-Blv. Revolutiei Nr. 101
Linga dispeceratul "GETAX"
-ORAR: Luni-Vineri 9-17
Sambata 9-13
tel. 057-280.785
Timisoara 056-191.334
Oradea 059-135 338

CALCULATOARE IMPRIMANTE ACCESORII
- Sisteme pretestate
- 3 ani garantie
- 6 ani experienta
- GRATUIT ! Livrare si instalare la domiciliu

(5550516)

S. C. MOBIMEXA S. A. ARAD

Angajează

FEMEIE DE SERVICIU

Condiții: ◆vârsta - 35 ani
◆ domiciliul în Arad

Relații la sediul societății, str. 6 Vânători nr. 35/A.

HALĂ DE ÎNCHIRIAT

Oferim spre închiriere sau vânzare o HALĂ în suprafață totală de 4.000 m2 (pe două nivele), pretabilă la activități de producție sau depozitare, dotată cu toate utilitățile - curent, apă, încălzire, telefon, rampe de descărcare auto și CFR, lift etc, situată în ARAD, zonă comercială.

INFORMAȚII LA TEL. 092 275278.

(128687)

LINFLEUR ROM.

ARAD ROMANIA

ANGAJEAZĂ:

- CONFECȚIONERE CU EXPERIENȚĂ
- MUNCITORI NECALIFICAȚI PENTRU MAGAZII
- TĂIETORI BANZIC PENTRU SECȚIA CROIT

Informații la telefon 219811 sau la sediul firmei din Arad, Calea Radnei nr.187 între orele 7,30 și 15,00

CALCULATOARE

Pentium-75, 16Mb RAM, 1,08Gb HDD......2.399.000 lei
Pentium-120, 16Mb, RAM, 850Mb HDD.... 2.899.000 lei
Pentium-133, 32Mb RAM, 1,2Gb HDD.......3.799.000 lei
Pentium-166, 64 Mb RAM, 2,5Gb HDD......5.699.000 lei

MONITOARE

SVGA 14" digital..... 1.199.000 lei
SVGA 17" digital..... 3.099.000 lei

Informații la tel. 094.577.050.

Societatea comercială „IMAR" S.A.

cu sediul în Arad, Calea Aurel Vlaicu 14

angajează:

- ȘEF DEPOZIT PRODUSE FINITE, cu experiență în domeniu;
- 6 CROITORESE

Relații suplimentare se pot obține de la Serviciul Organizare - personal - informatică, telefon: 223.025, 223.032; 223.035 - interior 241.

(5550514)

S. C. ALGLASS S.R.L

Cu sediul în Arad, str. Roșiori nr. 26, solicită autorizație de mediu pentru următoarele puncte de lucru: Calea Timișoarei nr. 53 (comerț), Piața Spitalului nr. 1D (comerț); str. Steagului nr. 1 - confecționare mobilier și geam termopan.

Prezentul anunț reprezintă și acordul vecinilor în cazul în care nu se depun contestații.

Eventualele contestații se pot depune la Agenția de Protecția Mediului, Bd. Dragalina nr. 16, Arad.

(5550520)

SC ATLASSIB SRL - AGENȚIA ARAD angajează:

- AGENT TURISM studii - minim liceu, posesor de permis de conducere, vechime minim 3 ani în activitate de birou, domiciliul în ARAD și telefon.

Relații: Sibiu 069/231012 int. 388 sau 057/270562.

CNCF CFR SA - RCF Timișoara

Secțiile L7, L8 Arad

Scot la vânzare prin licitație publică mijloacele fixe disponibile conform listei ce se găsește la sediul unităților.

Licitația va avea loc la data de 25.07.2000, la sediul unităților L8 Arad, Piața Gării nr. 8.

Tel. L7 Arad 230.553 (517) (CFR)
L8 Arad 230553 (296) (CFR)

În cazul în care nu se prezintă nici o ofertă de cumpărare, licitația se va repeta la data de 10.08.2000, la aceeași oră.

Mijloacele fixe scoase la vânzare pot fi văzute, iar regulamentul și lista prețurilor de începere a licitației pot fi văzute la sediile unităților.

Licitația se desfășoară pentru fiecare mijloc fix separat. Pot participa persoane fizice sau juridice, române sau străine, care până la deschiderea licitației vor depune la comisia de licitație, chitanța de achitare a garanției de participare în valoare de cel puțin 10% din prețul de pornire al licitației mijloacelor fixe pe care intenționează să le achiziționeze, în contul 251.101.186.360.019.506.002, deschis la Bank Post, Sucursala Timișoara.

(5550519)

BANCA ROMÂNĂ PENTRU DEZVOLTARE
Vă oferă carduri bancare în lei și USD pentru persoane fizice și juridice
Telefon: 253280

ADEVĂRUL
COTIDIAN INDEPENDENT ARAD
Anul XII, nr. 3036
Luni, 26 iunie 2000 ● 16 pagini ● 2500 lei ● e-mail: adevarul@arad.ro
BRAT Publicație auditată în semestrul II 1999
Tiraj mediu zilnic vândut: 34.958

WEST BANK
B-dul Revoluției nr. 88, 2900 ARAD
AGENT WESTERN UNION | MONEY TRANSFER
Cel mai rapid mod de a primi bani din întreaga lume!

Pe malurile... Mureșului

(I)MORALITATE POLITICĂ

Avem, noi, ardelenii, orgoliul de a ne crede oameni serioși. De cuvânt și de caracter. Ce mai: vorbă și faptă. Pentru noi, respectarea unei promisiuni, chiar verbal asumate, este un fel de lege nescrisă. Și un motiv de onoare. O dată palma bătută, afacerea se cheamă că este încheiată. Ca la americani - pe ulța noastră.

Între cele mai proeminente personalități politice ale țării ne mândrim să îi avem pe Vasile Goldiș, Iuliu Maniu și, mai recent, pe Corneliu Coposu. Prin ce s-au remarcat în mod deosebit? Prin ce au rămas și prin ce dăinuie în conștiința urmașilor?

Prin verticalitate. Prin respectarea riguroasă a angajamentelor luate. Iuliu Maniu era recunoscut pentru tenacitatea sa în timpul negocierilor, prin arta tratativelor și prin desăvârșita sa conduită morală. Un hopa mitică nu ar fi rămas în politică niciodată. Doar liderii de mare anvergură, personalitățile care au dovedit verticalitate. Iuliu Maniu își urmărea interesele politice până în pânzele albe în timpul negocierilor, dar o dată ce s-a ajuns la o înțelegere cu partenerii, acestea erau respectate cu rigoare.

Există morală în politică? Și dacă există în ce constă aceasta? Răspunsul l-au dat iluștri noștri oameni politici, mai sus pomeniți, prin respectarea cuvântului dat, prin verticalitate.

Am avut și încă mai avem orgoliul să credem că spre deosebire de moravurile balcanico-orientale de pe malurile Dâmboviței - unde totul se vinde și se cumpără în materie de politică (vezi ticăloșiile comise de foștii primari generali ai CDR - Crin Halaicu și Viorel Lis, vezi hoțiile fostului primar de sector Luțu de la PNȚCD) - la noi politica se face după îndrumarul lăsat de iluștri înaintași și mai sus pomeniți. Și, dacă o să ne referim la liderii politici ai filialei din Arad a UDMR, putem spune că ungurii ardeleni sunt oameni serioși, demni de respect. Pe cuvântul cărora poți pune temei. Am avut ocazia să le cunosc comportamentul nu de mult, cu ocazia negocierilor pentru constituirea structurilor de putere în Consiliul Județean și în Consiliul Local. PDSR Arad, câștigător detașat al alegerilor locale, cu 10 consilieri la județ și 7 la local, era îndreptățit, în mod logic, să desemneze președintele Consiliului Județean, așa cum partidul care câștigă alegerile generale îl numește pe primul ministru!

ȘTEFAN TABUIA

(Continuare în pagina 4)

Sâmbătă, la Ineu, a fost inaugurat

CEL MAI MODERN OFICIU POȘTAL DIN VESTUL ROMÂNIEI

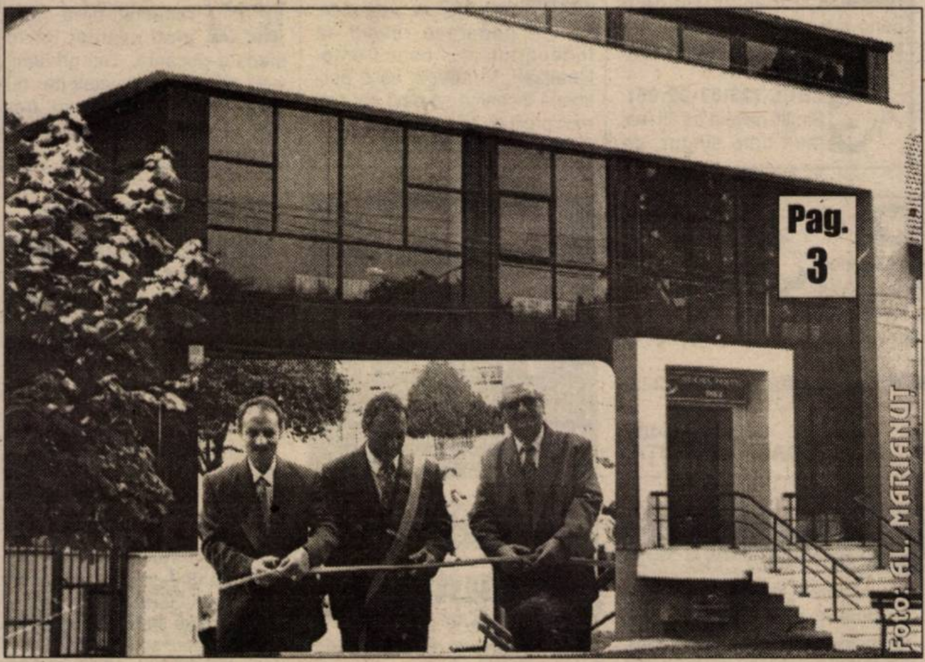

Pag. 3

Foto: AL. MARIANUT

Azi PRIMA ZI DE BACALAUREAT

◆◆◆

Urăm succes celor 3000 de absolvenți ai clasei a XII-a

Pag. 3

Mercedes-Benz
AutoSchunn
Partener Autorizat Mercedes-Benz
Micălaca DN7 FN
Tel/Fax: 057/286680
057/281474
E-mail: office@auto-schunn.ro
Web: http://www.auto-schunn.ro

NEVOIA DE BUCURIE

Marți seara, așa cum știm cu toții, România a învins Anglia la fotbal. A urmat, în toată țara, o adevărată explozie de bucurie. Sutele de mii de români, ieșiți în miezul nopții să-și strige bucuria și mândria pe străzile orașelor din întrega țară, ne-au adus aminte cât de puține motive de bucurie am avut noi în ultimii zece ani. Trăim, din ce în ce mai prost, într-o țară care pare părăsită, de parcă ar fi ieșit dintr-un devastator război. Unde te întorci dai de sărăcie lucie, de hoție și corupție, de proști aroganți ajunși pe funcții la care n-ar fi avut niciodată dreptul să viseze într-o țară normală. Dar ce este o țară normală? Este o țară în care cei puși să o conducă își fac datoria cu seriozitate și responsabilitate transmițând, astfel, întregului aparat al statului aceeași seriozitate și responsabilitate. O țară normală este aceea în care conducătorii ei muncesc pentru binele celor care i-au ales. O țară normală este aceea în care legile sunt gândite în așa fel încât să poată trăi și cetățeanul de rând, și țara în întregul ei...

DUMITRU TOMA

(Continuare în pagina 5)

Deși a pierdut în fața Italiei

ROMÂNIA PĂRĂSEȘTE CU FRUNTEA SUS EURO 2000

SPORT
- ◆ Totul despre sferturile de finală ale „europenelor"
- ◆ Scandal: Dacă nu achită datoria lui Bulzan, UTA riscă blocarea transferurilor!
- ◆ Baschet: La Arad, naționala de tineret pregătește o mare performanță
- ◆ Box - Centura Aradului
- ◆ Polo - Cupa Arad 2000
- ◆ Vă prezentăm noile promovate în „Onoare": astăzi „Progresul" Pecica.

Pag. 9-10-11-12

TRICOUL ROȘU
TR & TRAFT

MOBIL VENEZIA
■ MOBILIER MODERN LA COMANDĂ
■ AMENAJĂRI SPAȚII COMERCIALE
■ MATERIALE IMPORT
■ CALITATE SUPERIOARĂ
STR. VIȘINULUI NR. 74
TEL: 057/224885
092/777361

Pe strada, în cartierul și în localitatea ta se întâmplă multe lucruri interesante. Vrei să le cunoști, vrei să afli tot ce se petrece în jurul tău. Vrei să știi ce fac, dar mai ales ce nu fac autoritățile locale, cum te reprezintă cei pe care tocmai i-ai ales, cum sunt cheltuiți banii tăi.
Vrei să fii zilnic bine și corect informat? Dorești un ziar în care să găsești răspuns la întrebările care te frământă?
ABONEAZĂ-TE LA ADEVĂRUL
■ Pentru luna iulie, prețul abonamentului este de numai 32.300 lei ■ Se pot face abonamente și pe trei luni, șase luni și un an ■ Abonații pot câștiga lunar 10 premii de fidelitate în valoare de o jumătate de milion de lei fiecare.
■ La sfârșitul anului, abonaților le vor fi oferite premii speciale în valoare de zeci de milioane de lei.
PENTRU ABONAȚI, ZIARUL COSTĂ DOAR 1300 LEI

Printr-un joc de culise murdar

ARĂDENII AU FOST TRĂDAȚI

pag. 5

● FERESTRE ȘI UȘI DIN ALUMINIU ȘI P.V.C.
STR. ROȘIORI 26 TEL/FAX: 289053
ALGLASS
● GEAM TERMOPAN ● FIRME ȘI RECLAME
● MOBILIER LA COMANDĂ
PIAȚA SPITALULUI BL. 1 D, TEL/FAX: 253868

CALENDAR

◆ Astăzi, Soarele răsare la ora 5,38 și apune la ora 21,11 minute.

◆ Au trecut 178 de zile din acest an. Au mai rămas 186 de zile până în 2001.

◆ **Praznicul zilei**: **Biserica Ortodoxă**: Cuv. David de la Tesalonic. Începutul Postului Sfinților Apostoli Petru și Pavel; **Biserica romano-catolică**: Ioan și Paul; **Biserica greco-catolică:** Cuv. David din Tesalonic; Sf. Ioan, ep. Goției.

A venit BARZA!

La Arad: Sas Alexandru; **Leon** Flavius Doris; **Tripon** Eduardo Leonardo; **Hălmăgean** Doris Mălina; **Nan** Maria Antonia; **Hermenean** Tudor; **Timiș** Răzvan Dorin; **Mureșan** Ana Elisabeta; **Moloci** Nicolas Cosmin; **Trif** Paul Valentin; **Țică** Darius Dănuț; **Mezet** Tudor Aron, **Iovanovici** Adolf Antonio; **Sârbu** Ioan Vladimir; **Verban** Simona Lidia; **Rântar** Narcis; **Rostaș** Daniela Mirela

La Chișineu-Criș: Gruia Bianca Aurica

La Lipova: Moștior Melinda; **Rădulescu** Ruben; **Petre** Sergiu; **Grancea** Eleonora; **Irina** Adelin; **Măricean** Ionatan.

HOROSCOP

Luni, 26 iunie

BERBECUL (21.03-20.04). Vă mobilizați toate forțele pentru a nu pierde o șansă favorabilă care vi se oferă în această zi. Nu este nevoie să vă străduiți prea mult, deoarece succesul vă este asigurat. Totuși nu uitați să vă luați toate măsurile de siguranță.

TAURUL (21.04-20.05). Dacă veți fi prea credul s-ar putea să fiți păcălit. Există persoane care știu să prezinte cu mult talent avantajele unei anumite situații, dar fac acest lucru numai în propriul lor interes.

GEMENII (21.05-20.06). Nu fiți necăjit dacă nu ați reușit să realizați un plan. Situația nu este atât de gravă precum credeți. Perspectivele de viitor sunt bune.

RACUL (21.06-22.07). Treceți printr-o perioadă în care sunteți total dezorientat. Pe de o parte sunteți lăudat de șefi, iar pe de altă parte sunteți aspru criticat.

LEUL (23.07-22.08). Simțiți nevoia să fiți mai mult timp singur, de aceea vă izolați de cercul dvs. de prieteni și vă concentrați mai ales asupra unor hobby-uri pe care le-ați neglijat.

MOCHETA

Arad, Piața Gării

Telefon 235221

Vinde și montează mochetă la prețuri cu o reducere de 10-20%

FECIOARA (23.08-22.09). Ați primit o propunere care este mai mult decât atrăgătoare din partea cuiva care vrea neapărat să vă câștige de partea sa. Mai amânați luarea unei decizii în această privință. În acest fel vă îmbunătățiți poziția și trageți cele mai mari foloase din situația existentă în momentul de față.

BALANȚA (23.09-22.10). Vă atingeți țelul fără eforturi prea mari, deoarece reușiți să îndepărtați concurența. Realizați, în sfârșit, că o persoană încearcă să aibă cât mai mult profit de pe urma dvs.

SCORPIONUL (23.10-21.11). Să nu vă fie rușine că v-ați pierdut firea într-o situație dificilă. Toți cei din jur vă vor înțelege, mai ales prietenii care vor fi alături de dvs.

SĂGETĂTORUL (22.11-21.12). Numai de dvs. depinde dacă vă aflați împreună cu colegii printre cei învingători sau dacă ocupați unul din ultimele locuri...

CAPRICORNUL (22.12-19.01). Nu vă lăsați abătut din drum, ci urmați-vă și-n continuare propria strategie. Numai în felul acesta veți avea un motiv serios pentru a sărbători.

VĂRSĂTORUL (20.01-19.02). În timpul unei discuții la locul de muncă spuneți câteva cuvinte nepotrivite în legătură cu atitudinea colegilor. Pentru a evita prelungirea stării tensionate, ar fi bine să clarificați cât mai repede întreaga situație având o discuție cu cei vizați.

PEȘTII (20.02-20.03). Fără să reflectați prea mult, v-ați avântat într-o afacere riscantă. Toți prietenii v-au sfătuit să renunțați dar nu le-ați urmat sfatul. Acum, trebuie să suportați consecințele...

26 IUNIE - ZIUA DRAPELULUI NAȚIONAL AL ROMÂNIEI

26 iunie este Ziua drapelului național al României, instituită prin Legea 96 din 20 mai 1998. În această zi va fi înălțat drapelul de stat în cadrul unor ceremonii publice; de asemenea pe toate clădirile publice și particulare vor fi arborate drapele în condițiile legii.

Istoria modernă a drapelului în varianta cu cele trei culori (roșu, galben și albastru) începe din anii 1848-1849. Cele trei culori simbolizează, după unii autori, sângele vărsat pentru apărarea patriei (roșul), bogăția lanurilor de grâu (galbenul) și culoarea cerului patriei (albastrul). În viziunea compozitorului Ciprian Porumbescu în cunoscutul „Cântecul Tricolorului", roșu reprezintă dorul de libertate, ga benul reprezintă soarele ce s ridică deasupra patriei ca simbo al viitorului luminos, iar albastru reprezintă credința pentru patri noastră România.

În ansamblul său drapelu simbolizează onoarea, demn tatea și idealul de unitate națio nală a românilor din toat provinciile țării. Pierderea sa capturarea drapelului în luptă est o dezonorare și o umilință pentr orice formațiune militară.

Filiala județeană Arad
Uniunii „Vatr
Românească

Un dram de omenie

În data de 17 aprilie, în jurul prânzului, în incinta cofetăriei Migdal din zona Policlinicii Municipale s-a înregistrat un incident între un bărbat și o femeie. Un incident ce părea, la acel moment, că nu va avea nici un fel de urmări. Și totuși, timpul scurs de atunci a demonstrat contrariul. Una dintre cele două persoan implicate în incident riscă, p nedrept, o pedeapsă penală.

În spiritul umanității ce care-și aduc aminte de incident pot da relații cu privire la modul î care acesta s-a produs sun rugați să sune seara la te **279162**.

METEO

Vremea se va răci față de intervalul precedent. Cerul va fi temporar noros și pe alocuri se vor semnala averse de ploaie însoțite de descărcări electrice și intensificări ale vântului, mai ales în zonele de deal și munte.

Temperaturi maxime: 23 la 26°C. Temperaturi minime: 12 la 15°C.

Meteorolog,
DANA GĂVRUȚĂ

Au plecat dintre noi!

Câra Aurel (1920); Mornae Ioan (1924); Chiș Maria (1924); Grila Mărioara (1939); Vitos Ludovic (1955); Sâcula Ana (1921); Halic Rozalia (1909).

OBOR - PIAȚA CHILIPIRURILOR

„Am redus cu zece la oră"

Am citat un comerciant brunet din Obor. Era ora 11,30, piața se termina și el se agita că n-a vândut mai nimic, deși a redus din prețul hainelor cu zece mii la oră...

Dacă rândul trecut spuneam că un milion de lei te îmbracă „la patru ace", pot afirma că două milioane îți aranjează casa cu tot setul de articole audio-video: TV, combină, video etc.

Iată prețurile: cămăși bărbați 75.000; tricouri originale 100-150.000; pantaloni trening Adidas Nike 140,.000; compleuri sport (maiou+șort) 100.000; blugi diferite mărci - 120-200.000; genți sport 120.000; șlapi 35.000; ochelari soare - 60.000; sandale bărbați - 130.000; sandale fete 80-120.000; pantaloni scurți fete 70.000; fuste 120.000; pălării soare 40.000; șosete - trei la 20.000; aparat de tuns 140.000; blugi, pantaloni second hand 20-50.000; haine copii 5.000/buc.; mașină scris electronică - 700.000; combină audio Xinoglu - 1 mil. lei; TV color 500-800.000; lame flex - 5000; cazan, instalație țuică - 1,5 milioane lei; rochie mireasă 1,3 mil. lei.

Sectorul „câini" era animat de copii și părinți. De reținut că rugămințile și lacrimile unei fetițe cu frățiorul ei i-au adus cadou un pui de setter irlandez, care costa circa 200 DM.

A. BOROȘ

Piața auto-hipodrom

Mașini într-o dungă...

Poliția a fost mai prezentă ca de obicei, duminică, în piața de mașini. Fără a deconspira pe nimeni, merită precizat că oamenii pun acest fapt pe seama înmulțirii furturilor auto din Ungaria. Am remarcat că mașinile sport (Opel Tigra, Calibro, Pontiac etc.) cu două dungi vopsite central pe caroserie, atrag atenția curioșilor și visurile tinerilor, deopotrivă.

Mașini străine: VW Golf III TD (1994) - 13.600 DM; VW Jetta (91) - 10.500 DM; VW Passat (83) - 800 DM; VW Golf II (87) - 4.500 DM; Opel Vectra (92) - 7900 DM; Opel Astra 1,61 (92) - 7800 DM; Opel Ascona D (86) - 5600 DM; Opel Kadett D (84) - 4600 DM; Audi A 6 (98) - 42.500 DM; Audi 80 (79) - 2300 DM; Audi 100 D (84) - 3000 DM; Ford Escort (84) - 2200 DM; Ford Sierra D (87) - 5800 DM; Ford Granada (79) - 2500 DM; Ford Mondeo TD (95) - 13.700 DM Ford Sierra 2.0I (96) - 18.000 DM; BMW 520 (77) - 1600 DM BMW 324 (85) - 3200 DM; BMW 324 (96) - 7000 DM; Mercedes 420 S (97) - 61.500 DM Mercedes 240 D (84) - 3800 DM Fiat Cromo TD (90) - 8300 DM Fiat Fiorino (83) - 2500 DM Renault 21 (87) -. 5000 DM Renault Rapid (87) - 2900 DM Peugeot Boxer (95) - 17.000 DM Volvo 740 (86) - 4700 DM.

Românești: Dacia 1310 (87) - 1700 DM; Dacia 1310 (83) 1500 DM; Dacia 1400 Papu (90) - 2500 DM; Dacia 1310 TL (87) - 2500 DM; ARO 24 Brașov (84) - 2500 DM; remorc Padiș - 750 DM

A. BOROȘ

Foto: M. CANCIU

Cursuri de atestare

În vederea participării la cursurile de atestare a persoanelor nominalizate de către conducerea instituțiilor și agenților economici privind îndeplinirea atribuțiilor de îndrumare, control și constatare în domeniul apărării împotriva incendiilor, Grupul de pompieri „Vasile Goldiș" al județului Arad va mai face în acest sens, înscrieri în vederea participării la aceste cursuri, în perioada 26.06.-7.07.2000, între orele 8,00-14,00.

Informăm totodată că obligativitatea numirii și atestării persoanelor cu atribuții, îndrumare, control și constatare în domeniul PSI rezultă din art. 19, coroborat cu art. 48 din Legea 212/97 privind apărarea împotriva incendiilor, iar neîndeplinirea acestor obligații de către factorii de conducere se sancționează contravențional potrivit Legii, cu amendă de la 5 la 10 milioane lei.

Intoxicație voluntară

Sâmbătă în jurul orei 19, F.S., o tânără de 28 ani din Arad a fost transportată de urgență la Spitalul Județean, cu o intoxicație voluntară, cu Diazepam. La ora internării, pacienta era aproape în stare de comă. În prezent, ea se află sub observație medicală și e în afara oricărui pericol.

M. M.

■ **PIEȚE, TÂRGURI**

Astăzi este zi de piață la Curtici, Nădlac, Bocsig, Gurahonț, Moneasa, Pilu, Vladimirescu. Tot astăzi se organizează târg săptămânal la Gurahonț, și Bârzava.

Mâine, marți, este zi de piață la Sebiș, Almaș, Apateu, Semlac, Sântana, Șilindia, Vârfurile.

UTILITARE

■ **FARMACIA DE SERVICIU**

Farmaciile **„Sinapis"**, B-dul Revoluției, nr. 88, lângă Noul Stil, telefon 282369, **„Noua Farmacie"**, str. Andrei Șaguna, nr. 15, telefon 948 sunt de serviciu cu program non-stop.

■ **ÎNTRERUPERI DE CURENT**

Luni: S.C. Avirom S.A.
Marți: Str. Zimbrului, Caransebeș, Gogol, Magheran, Crângului, Guttenbrunn.

ADEVĂRUL
COTIDIAN INDEPENDENT ARAD

Editor: S.C. ADEVĂRUL S.R.L. Arad

COD FISCAL R 1681938 ● COD SICOMEX 19.604 ● CERTIFICAT J 02/1886 / 31 X 1991 ● COD SIRUES 020956601 ● ISSN 1220-7489

Redacția și administrația: 2900 Arad, Bd. Revoluției nr. 81. Telefoane: SECRETARIAT - 281802, fax 280655, 280625; ADMINISTRAȚIE - CONTABILITATE - 281797; MICA PUBLICITATE - 210775; MAREA PUBLICITATE - 280904; CLUBUL PRESEI - 280989.

Consiliul de administrație: președinte - **DOREL ZĂVOIANU,** telefon 281802, 280625; vicepreședinte - **MIRCEA DORGOȘAN,** telefon 281802, 210776; **membri: DOREL BARBU,** telefon 281797; **NICU COJOCARU,** telefon 280904; **MIRCEA CONTRAȘ,** telefon 281802, 280854.

Colegiul de redacție: **MIRCEA CONTRAȘ** (redactor-șef); **MARCEL CANCIU** (șef secție foto), telefon **281701; ALEXANDRU CHEBELEU** (șef secție sport), telefon **281701; NICU COJOCARU** (șef secție publicitate) telefon/fax: **280904; AUREL DARIE** (secretar general de redacție), telefon **281802, 280854**; **VASILE FILIP** (șef secție cultură-învățământ), telefon **281855; 280003; SORIN GHILEA** (șef secție tineret) telefon **281855, 280003; IOAN IERCAN** (șef secție politică), telefon **280943; DORU SAVA** (șef secție social-economic), telefon **281738; ȘTEFAN TABUIA** (șef secție actualități), telefon **281855; 280003; DOREL ZĂVOIANU** (președinte al Consiliului de administrație), telefon **281802, 280625.**

Tiparul executat la S.C. MEDIAGRAF S.A. ARAD, str. Feleacului F.N., telefon 250902, fax 250920

„Adevărul" poate fi citit și pe Internet la adresa http://adevarul.arad.ro

Echipa de serviciu

IOAN TULEU -*secretar de redacție.*

Adela Homorâceanu, Ramona Vidulescu – *tehnoredactare computerizată.*

Doina Jurcă, – *corectură.*

Locuri de muncă disponibile

Agent de asigurări 20; Agent pază neînarmat 10; Barman 5; Bazachist 2; Bijutier 4; Bodiguarzi 4; Bucătar 3; Cofetar 1; Conducător auto 2; Confecționer îmbrăcăminte 40; Confecționer textil 1; Confecționere 10; Dulgher 1; Electrician 1; Femeie de serviciu 3; Horticultor 10; Inginer construcții 1; Inginer constructor 1; Instalatori 2; Lăcătuși ind. 2; Legumicultor 10; Măcelar Mecanic auto 1; Mezelar Muncitori necalificați 30; Ospăt 4; Patiser 1; Prestator (bobina 20; Secretară 1; Șoferi 3; Sud electric 50; Tâmplar 11; Tinichig 3; Vânzătoare 2; Vânzări și ev dență primară contabilitate Vânzătoare 1; Vânzător încasator 1; Vopsitor 1; Zidar Zugrav 2.

CURSUL VALUTAR*

– VALORI ÎNREGISTRATE LA SFÂRȘITUL SĂPTĂMÂNII

Denumirea valutei	BNR	BCR		BRD		Banca Transilvania		Banca Agricolă		BIR		Bursa neagră	
		C	V	C	V	C	V	C	V	C	V	C	V
Dolar	21205	21100	21275	21050	21330	21000	21400	21100	21400	-	-	21300	214
Marca germană	10178	9940	10330	10065	10303	10100	10300	10100	10250	-	-	10250	103

Sâmbătă, la Ineu, a fost inaugurat

CEL MAI MODERN OFICIU POŞTAL DIN VESTUL ROMÂNIEI

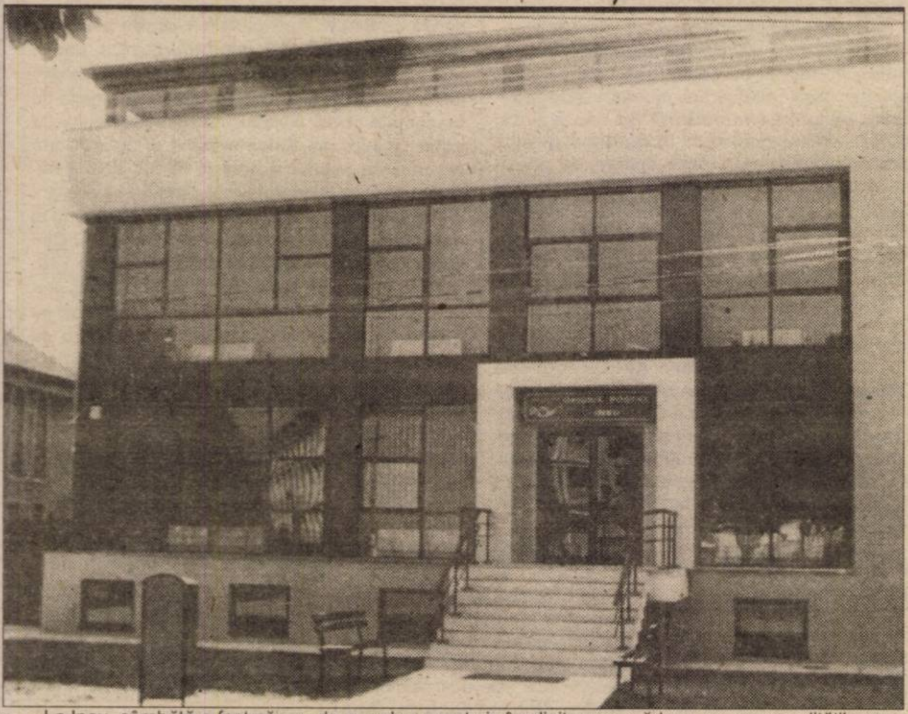

La Ineu, sâmbătă a fost sărbătoare. Într-o perioadă economică extrem de dificilă, caracterizată mai ales prin distrugeri şi falimente, într-o perioadă când supravieţuirea devine pentru tot mai multe firme şi instituţii obiectivul principal iar investiţiile au devenit o raritate, la Ineu instituţia Poştei arădene a reuşit să ridice cel mai modern edificiu poştal din vestul ţării şi unul dintre cele mai moderne oficii poştale din România. Realizată într-o concepţie arhitectonică modernă, având ca elemente dominante sticla şi aluminiul, construcţia a fost gândită şi proiectată pentru a face faţă deopotrivă nevoilor actuale ale Poştei cât şi celor de peste 10, 20 sau - de ce nu - chiar 40-50 de ani. Clădirea, având subsol, parter, două etaje şi mansardă este multifuncţională, oferind toate condiţiile prestării unor servicii poştale moderne, de nivel european. Meritul că după aproape cinci ani de efort acest vis al oricărui conducător de instituţie de a lăsa ceva trainic în urmă a prins viaţă aparţine în primul rând domnului IOAN BUGARIU, şeful Oficiului poştal Ineu. În zbaterea de zi cu zi, în lupta de a vedea acest vis împlinit au fost alături şi au sprijinit acest demers toţi cei care, în ultimii ani, s-au aflat la conducerea poştei arădene. Construcţia a costat peste 3 miliarde de lei, a fost realizată de S.C. FORICON S.A. Deva şi poate sta alături de orice oficiu poştal din vestul Europei: sistem multifuncţional de compartimentare, sisteme moderne de iluminare şi încălzire, etc.

Cum spuneam, sâmbătă la Ineu a fost sărbătoare, o sărbătoare prilejuită de inaugurarea acestui oficiu poştal-pilot, unul dintre cele mai moderne din România. La festivitate au fost prezenţi domnii Nicolae Mâzgăreanu, administratorul-unic al Companiei Naţionale Poşta Română (căruia Bucureştiul a reuşit să-i convertească doar vorba, nu şi sufletul de ardelean), CHIVU BITAI, directorul general al Companiei, CORNELIU POPESCU, director general al Regionalei de poştă Timişoara (echidistant prin obligaţiile de serviciu faţă de judeţele arondate dar cu inima atât de aproape de Arad), DAN-TRAIAN ŢOLDAN, director-adjunct al Regionalei Timişoara (un arădean pe care calităţile profesionale şi obligaţiile de serviciu l-au dus în oraşul de pe Bega dar care cu gândul şi sufletul a rămas în oraşul de pe Mureş) şi FLORIN POPOVICI, director-adjunct al aceleiaşi Regionale. La bucuria de a vedea împlinită o asemenea realizare emblematică nu doar pentru Ineu ci şi pentru judeţul Arad au participat MARIA NEAGU şi GH. DRAGOŞ, inspector-şef şi respectiv inspector-şef adjunct în cadrul Inspectoratului judeţean de poştă Arad, ILIE TRIPA, şeful Oficiului teritorial de poştă Arad, şefii oficiilor poştale din oraşele judeţului, factori poştali, alţi lucrători ai poştei, invitaţi. S-au spus multe cuvinte frumoase, cuvinte de laudă la adresa poştei arădene, la adresa şefului oficiului Ineu, d-nul IOAN BUGARIU, prin ambiţia şi efortul căruia această bijuterie arhitectonică a fost înălţată la Ineu şi nu în alt colţ al ţării. Practic, ineuanii vor beneficia de aceeaşi calitate a serviciilor poştale de care beneficiază orice cetăţean vest-european. A fost tăiată panglica inaugurală iar un sobor de preoţi a sfinţit noua construcţie după care a urmat o masă festivă, prilej pentru angajaţii poştei de a demonstra că ştiu să fie primii nu doar în ce priveşte munca, ci şi distracţia.

MIRCEA CONTRAŞ
Foto: AL. MARIANUŢ

După un an de activitate

BANCA POPULARĂ PHOENIX VA DEVENI BANCĂ COMERCIALĂ

Sâmbătă dimineaţa, într-un cadru festiv, Banca Populară Phoenix a sărbătorit un an de activitate. B. P. Phoenix s-a înfiinţat în 21 iunie 1999, la Arad, apoi şi-a deschis filiale atât în alte oraşe ale judeţului (Sebiş, Nădlac, Ineu, Chişineu-Criş, Lipova) cât şi la Oradea şi Timişoara.

La festivitatea de sâmbătă au fost prezenţi preşedintele Mike Olari, directorii de filiale, o parte din acţionari, mass-media arădeană, alţi invitaţi.

„Acest prim an de activitate a fost un an de efort, dar în acelaşi timp un an plin de satisfacţii. Fiecare filială deschisă a însemnat pentru noi o satisfacţie în plus", ne-a declarat Mike Olari, peşedintele B.P. Phoenix. Acesta a făcut cunoscută celor prezenţi decizia Consiliului de Administraţie: transformarea în bancă comercială, ce se va numi Banca Comercială Americano-Română Phoenix. „Banca Phoenix îşi propune să aducă suficienţi bani pentru a dezvolta piaţa Aradului. Vom putea sta şi la dispoziţia celor care au afaceri externe şi lucrează cu valută. Practic, va intra capital în oraş", a spus Mike Olari. Iar directorul băncii, Dorel Sbârcea, a adăugat: „Devenind bancă comercială, vom avea cont deschis la BNR, vom avea acces direct cu celelalte bănci comerciale, nu vom mai fi siliţi să ne desfăşurăm activitatea printr-o altă bancă. De asemenea, vom avea voie să facem operaţiuni în valută, ceea ce este foarte important pentru o bancă."

În acest prim an de activitate, B. P. Phoenix a reuşit să aibă relaţii bancare cu peste 5000 de clienţi.

GERLINDE KNAP
Foto: ONORIU FELEA

Săptămâna aceasta va apărea

PREŢUL NAŢIONAL DE REFERINŢĂ AL CĂLDURII

În cursul acestei săptămâni se preconizează că se va publica în Monitorul Oficial preţul naţional de referinţă al energiei termice. Tocmai faptul că până acum el nu a fost stabilit a „împiedicat" scumpirea. Cu toate acestea, va mai trece o perioadă de timp până când ele vor fi confirmate şi aplicate.

A. B.

AZI - PRIMA ZI DE BACALAUREAT

A sosit şi ziua în care cei peste 3000 de absolvenţi ai claselor a XII-a din judeţul Arad susţin prima probă a examenului de bacalaureat, ale cărui rezultate le vor decide, probabil, viitoarea carieră.

Nu ştim încă dacă elevii sunt pregătiţi sau nu, cert este că Inspectoratul Şcolar Judeţean Arad s-a ocupat temeinic de pregătirea acestui examen. Sâmbătă, 24 iunie, s-au tras la sorţi vicepreşedinţii şi secretarii celor 30 de subcomsii din cele 19 centre de bacalaureat din judeţ. Preşedinţii de comisii sunt cadre universitare nominalizate de Ministerul Educaţiei Naţionale. Duminică, 25 iunie, a avut loc instruirea preşedinţilor şi vicepreşedinţilor de comisii, în încercarea de a evita, pe cât posibil, apariţia unor nereguli în desfăşurarea examenului. Tot ieri au fost instruiţi şi profesorii care fac parte din comisiile de limba şi literatura română. O comisie judeţeană va coordona desfăşurarea examenului de bacalaureat în centrele din judeţ.

Le urăm succes tuturor absolvenţilor care astăzi şi mâine se vor prezenta la proba la care emoţiile sunt cele mai mari - examenul oral de limba şi literatura română.

ABSOLVENŢII DE GIMNAZIU ÎŞI CUNOSC, ACUM, CAPACITATEA

Sâmbătă, 24 iunie, spre seară, în faţa şcolilor în care s-a desfăşurat examenul de capacitate, o mulţime de elevi şi părinţi aşteptau afişarea rezultatelor. Însă tensiunea aşteptării nu a durat prea mult, iar cei peste 4600 de absovlenţi ai claselor a VIII-a, aflând media obţinută, se pot gândi la următoarele etape ale admiterii în liceu. Amintim că la rezultatele comunicate în 24 iunie mai pot apărea mici modificări datorate eventualelor contestaţii, dar luni, 26 iunie, vom cunoaşte rezultatele finale ale examenului de capacitate.

C. L.

Burse în Anglia, pentru absolvenţii de facultate arădeni

Departamentul de politici şi relaţii internaţionale al Universităţii Wells din ABERYSRWYTH (Marea Britanie) a făcut o propunere de acordare de bursă tuturor doctoranzilor în domeniul teoriilor privind Comunitatea politică internaţională. Bursele denumite sugestiv „Marie Curie" vor fi în valoare de 14.000 de euro (peste 260.000.000 lei). La acestea se vor adăuga şi cheltuielile de transport care vor fi suportate tot de universitatea sus-menţionată. Condiţiile pe care trebuie să le îndeplinească candidaţii: absolvenţi de instituţii de învăţământ cu durată de cel puţin patru ani, să provină dintr-un stat membru sau asociat al U.E., să nu aibă vârstă mai mare de 35 ani. „Norocoşii" care cred că vor reuşi să obţină posibilitatea studiului de doctorat pot să contacteze universitatea din Marea Britanie pe e-mail: interpol @aber.ac.uk.

B. O.

Acţiune de suflet a jandarmilor

30 DE FAMILII DIN ADEA, CARE AU SUFERIT DE PE URMA INUNDAŢIILOR, VOR PRIMI AZI CÂTE 20.000.000 LEI

Azi, reprezentanţi ai Jandarmeriei arădene, în frunte cu d-l col. **Alexandru Kiş**, comandantul Comandamentului de Jandarmi Arad, se vor deplasa în localităţile Sintea-Mare şi Adea, localităţi puternic afectate de inundaţiile din primăvara acestui an.

Scopul acestei deplasări, conform celor spuse de d-l Alexandru Kiş, îl reprezintă ajutorarea a 30 de familii din colonia Adea care au pierdut în timpul inundaţiilor agoniseala de o viaţă. Fiecare familie va primi, astfel, câte 20.000.000 lei. Cei 600.000.000 lei alocaţi acestei acţiuni provin din colecta făcută de jandarmii din judeţele care nu au fost afectate de inundaţii şi, nu în ultimul rând, din contribuţia jandarmilor arădeni.

CLM ARAD VA EDITA COLECŢIA DE HOTĂRÂRI PENTRU PERIOADA 1996-2000

Pe ultima sută de metri, fostul CLM Arad a hotărât editarea colecţiei **„Hotărâri ale Consiliului Local Municipal Arad, adoptate în mandatul 1996-2000"**. Iniţiativa acestei hotărâri i-a aparţinut fostului consilier **Ioan Miclăuş**. Lucrarea va fi tipărită în 200 de exemplare.

Realizarea acestei colecţii va permite apariţia într-o formă unitară a tuturor hotărârilor CLM Arad adoptate în mandatul 1996-2000.

În acelaşi timp, colecţia amintită va constitui, fără îndoială, un instrument de lucru necesar funcţionarilor Primăriei Arad. Şi de ce nu, a noilor consilieri municipali...

Arădenii, învingători în competiţia pădurarilor

Zilele trecute, a avut loc concursul specific al pădurarilor din judeţele Arad şi Timiş. Desfăşurată în oraşul de pe Bega, competiţia a adunat cei mai buni pădurari aparţinând ocolurilor silvice din cele două judeţe.

Pe lângă probele tehnice specifice, pădurarii s-au întrecut şi prin teste la legislaţia nou apărută în domeniu.

După o competiţie foarte echilibrată, primul loc a fost adjudecat de arădeanul **Micle Nicolae** - pădurar al Ocolului Silvic Sebiş. **„Astfel de concursuri nu fac decât să motiveze în pregătire pădurarii care trebuie să fie bine pregătiţi din toate punctele de vedere"**, ne spunea directorul Direcţiei Silvice - **Florian Borlea**.

B. O.

CREDITE CEC PENTRU CUMPĂRAREA ȘI REPARAREA LOCUINȚELOR

CEC va acorda credite persoanelor fizice de cetățenie română, domiciliate în România, pentru construirea, cumpărarea, reabilitarea și reparația capitală a locuințelor proprietate personală, pe maximum 20 de ani, a stabilit, joi, Guvernul, printr-o ordonanță de urgență.

Creditele se acordă cu o dobîndă egală cu cea acordată de CEC la depunerile la termen ale populației, la care se adaugă o marjă de 5 puncte procentuale și se suportă de către beneficiarul creditului - cu 15% - și de la bugetul de stat - în limita prevederilor aprobate anual cu această destinație în bugetul Ministerului Lucrărilor Publice - sau din bugetele instituțiilor publice din sistemul de apărare, ordine publică și siguranță națională, al Ministerului Justiției și al Ministerului Public, în cazul creditelor acordate cadrelor militare în activitate și magistraților în funcție.

În cazul cadrelor militare în activitate și al magistraților în funcție, creditele pentru construirea, cumpărarea, reabilitarea și repararea locuințelor proprietate personală pot fi acordate și de Agenția Națională pentru Locuințe.

Potrivit ordonanței, se exceptează de la vînzarea prin licitație publică locuințele realizate din fondurile statului și din fondurile unităților bugetare sau economice de stat care au ca titular al contractului de închiriere o persoană juridică cu scop nelucrativ, care utilizează spațiul exclusiv în scopul pentru care i-a fost închiriat. Se exceptează de la vînzarea prin licitație publică și locuințele construite sau achiziționate din fondurile statului și deținute de Parlamentul României, de ministerele și instituțiile publice din sistemul apărării naționale, al ordinii publice și al siguranței naționale.

Sumele rezultate din vînzarea locuințelor de către Parlament și de către instituțiile din sistemul de apărare, ordine publică și siguranță națională se rețin integral ca venituri extrabugetare, cu titlu permanent, urmînd a fi folosite numai pentru finalizarea celorlalte locuințe aflate în diferite stadii de execuție, precum și pentru achiziționarea unor noi locuințe.

Pe malurile... Mureșului
(I)MORALITATE POLITICĂ

(Urmare din pagina 1)

La județ însă, alegerea structurilor de putere și lucru în cele două consilii se face prin vot majoritar. Așa încât erau necesare negocieri pentru întrunirea majorității. În consecință, PDSR a inițiat negocieri cu toate forțele politice reprezentative pe plan local, optând, de principiu, pentru o alianță PDSR (10 consilieri județeni) + ApR (5 consilieri) UDMR (4 consilieri) PNL (4 consilieri) și PUNR (2 consilieri) = TOTAL 25 de consilieri din 39. Deci o majoritate confortabilă. La început, UDMR și-a dat acordul, cu rezerva că în final va hotărî conducerea superioară. UDMR este legată politic de actuala putere și înainte cu câteva zile de ședința de constituire a Consiliului Județean Arad a înștiințat PDSR că nu mai poate merge în alianța inițiată de acest partid, ci alături de CDR și PD. Corect. Oameni de caracter, ungurii nu au mers pe minciună și înșelătorie așa cum au făcut liberalii. PNL Arad a semnat și a parafat o înțelegere scrisă cu PDSR, ApR și PUNR pentru susținere politică în ședința de constituire a CJ, dar în ultimul moment, PNL a trădat, trecând în tabăra adversarului. PNL a fost cumpărat cu funcția de președinte al CJ, pierzând un vicepreședinte CJ și un viceprimar, funcții posibil și chiar foarte probabil de obținut alături de PDSR. PNL a trădat asemeni ticălosului care, dându-ți-se prieten, îți înfige cuțitul pe la spate tocmai atunci când te pregătești să intri în luptă cu adversarul. Ce-i drept, trădarea în politică nu a inventat-o PNL Arad, (nu spunea Caragiale, prin gura unui personaj celebru; iubesc trădarea, dar urăsc pe trădători), dar credem că nemernicia, lipsa de onoare, viclenia etc. pot fi întâlnite mai degrabă în politica dâmbovițeană. De curând, am aflat că (mici) politicieni fără cuvânt, fără caracter și fără verticalitate avem și pe malul... Mureșului.

Să nu uite, însă, trădătorii, că asemenea „prestații politice" se plătesc!

PNȚCD și PDSR s-au înțeles pentru un prag electoral de 5 la sută

Secretarul general al PNȚCD, Remus Opriș, a declarat, duminică, că la întîlnirea PNȚCD-PDSR, desfășurată joi, au fost analizate amendamentele la Legea alegerii Camerei Deputaților și Senatului, care urmează să fie promovate prin ordonanță de urgență.

La discuțiile dintre Ion Diaconescu, Remus Opriș, pe de o parte, și Adrian Năstase, Miron Mitrea, pe de altă parte, s-a stabilit, pe lîngă pragul electoral de cinci la sută, pragul la alianțe și durata campaniei electorale, precum și necesitatea ca ordonanța să cuprindă, în anexă, distribuirea locurilor de senatori și deputați pe circumscripție, pentru a se cunoaște numărul mandatelor.

ȚĂRĂNIȘTII PROPUN TANDEMUL EMIL CONSTANTINESCU - MUGUR ISĂRESCU...

Prim-vicepreședintele PNȚCD Ioan Mureșan consideră că în jurul tandemului Emil Constantinescu-Mugur Isărescu se poate coagula o alianță preelectorală care să pună în practică programul de integrare în structurile europene, întrucît președintele Constantinescu a lansat România în procesul de integrare europeană, iar premierul Isărescu a patronat asamblarea programului de integrare, motiv pentru care "este îndrituit" să conducă un cabinet de largă coaliție.

Mureșan a declarat, duminică, într-o conferință de presă, că PNȚCD este deschis "oricăror formule de colaborare" cu forțele democratice, în scopul de a împiedica revenirea PDSR la guvernare, deoarece liderii principalului partid de opoziție au afirmat că vor renegocia tratatele României cu UE, FMI și Banca Mondială, ceea ce ar face ca obiectivul de a intra în UE în 2007 să fie întîrziat. "PNȚCD a indentificat drept un pericol pentru România revenirea PDSR la guvernare", a spus Mureșan, care apreciază că documentele semnate de țara noastră cu UE, FMI și Banca Mondială sunt "acte coerente și complementare".

... DAR PNL AR PUTEA PARTICIPA SEPARAT LA ALEGERILE GENERALE

PNL ar putea participa separat la alegerile generale dacă va găsi un "tandem" de candidați la funcția de președinte și primministru, "înconjurat de o echipă puternică", a declarat, sîmbătă seara, prim-vicepreședintele PNL, Valeriu Stoica, la reuniunea "Liberalii-forța viitorului", care s-a desfășurat la Brașov.

Stoica a spus că așteaptă fuziunile politice care se vor face și tandemul de personalități care va fi "locomotiva" acestor fuziuni. "Ambiția noastră este ca forțele politice de centru-dreapta să cîștige alegerile parlamentare și prezidențiale", a afirmat Stoica.

El a arătat însă că o mare coaliție a forțelor de centru-dreapta este "o utopie", pentru că unul dintre partidele care ar putea intra în această coaliție, Partidul Democrat, "pare a fi într-o stare euforică". Ministrul Justiției credè că PD este tentat să transforme succesul lui Traian Băsescu la Primăria Capitalei în succesul PD, ceea ce este, în opinia sa, "o iluzie periculoasă". PD și-a sacrificat cea mai importantă piesă, Traian Băsescu și, dacă acesta ar lăsa Primăria, s-ar repeta consecințele din cazul Ciorbea, a spus Stoica.

Schița genomului uman ...

Elaborarea schiței complete a genomului uman, care va fi prezentată, luni, constituie un progres istoric în cercetarea medicală, însă este doar primul kilometru dintr-un lung maraton științific, afirmă cercetătorii americani, citați de AFP.

Aceștia au arătat că omenirea va trebui să aștepte ani de zile pînă cînd se vor putea vedea primele aplicații practice ale noii științe care este genomica. Ei au oferit chiar un scenariu detaliat al pașilor care vor fi urmați în domeniu, în următorul sfert de veac:

- 2002-2003 - secvențierea completă a genomului uman și întocmirea unei hărți detaliate a acestuia, dublată de inițierea unor legi care să-i protejeze pe americani de orice formă de discriminare genetică.
- 2002-2010 - inițierea primelor teste de depistare genetică a cancerului, diabetului și atacului cerebral și a primelor încercări clinice de tratare prin terapie genică a hemofiliei, bolilor cardiace, a anumitor tipuri de cancer. Fiecare individ își va putea determina compoziția genetică cu ajutorul unor microprocesoare.

Loto „6/49"
4, 3, 13, 31, 34, 49
NOROC
2244366

LUNI, 26 IUNIE 2000

TVR 1
12,00 Fotbal EURO 2000: Slovenia - Norvegia, grupa C
14,00 Jurnal
14,15 TVR Craiova
15,00 Pro Patria
16,00 Emisiune în limba maghiară
17,30 Agenția de plasare
18,00 EURO Știri
18,15 Orice e posibil - s.
18,40 Hiller și Diller - s.
19,05 Corect!
19,10 Sunset Beach - s.
20,00 Iartă-mă
20,50 Jurnal * Meteo
21,25 Sport
21,45 Cazuri ciudate - s.
22,45 Anotimpul bărbaților - show
23,35 Jurnalul Academiei Cațavencu
23,50 EURO Fotbal

TVR 2
12,00 Tip-top, mini-top - rel.
12,45 Un popas pe săptămână - rel.
13,00 Desene animate
13,30 Medalion de interpret
13,45 Antologia jocului
14,00 Toți, împreună
14,45 Știri
14,50 EURO Fotbal - rel.
16,10 Afaceri la cheie
16,45 Domnișoara Andrea - s.
17,35 Femeia misterioasă - s.
18,30 Telejurnal TVR 2
19,00 Știri bancare * Meteo
19,05 Se întâmplă acum
19,35 Punct și de la capăt
21,05 E dreptul tău!
21,45 Povești de weekend: Cântecul sufletului - dramă, Polonia, 1997
22,40 Lumea vitezei
23,20 Știri
23,25 Bach 2000
0,15 TVM Mesager

PRO TV
7,00 Bună dimineața, Pro TV e al tău!
10,00 Tânăr și neliniștit - rel.
10,50 Lege și ordine - rel.
(●) **11,40 Domnul Dragoste** - dramă, Marea Britanie, 1986
(●) **13,25 Sophie a ales** - f., rel.
16,00 Tânăr și neliniștit - s.
16,50 Sens unic
17,00 Știrile PRO TV
17,30 Viața bate filmul - talk show
18,20 Seinfeld - s.
18,50 Chestiunea zilei pe scurt
19,00 Știrile PRO TV
19,50 Chestiunea zilei pe scurt
(●) **20,00 Mereu Minnesota** - comedie, SUA, 1996
21,55 Știrile PRO TV
22,00 Chestiunea zilei
23,30 Știrile PRO TV
0,00 Buletin olimpic
0,15 Lege și ordine - s.
1,00 Seinfeld - rel.
(▲) 1,30 Trauma - dramă, SUA, 1993
3,00 Știrile PRO TV
(●) **3,15 Domnul Dragoste** - f., rel.
5,00 Babylon 5 - s.
5,45 Miracolul tinereții - s.
6,15 Viața bate filmul - rel.

TV ACASĂ
10,00 Căsuța poveștilor - rel.
10,30 Doctorul casei - rel.
11,00 Dragoste și putere - rel.
11,30 Ia-mă acasă! - rel.
12,00 Colombo: Crimă pe stil vechi - f., rel.
13,15 Guadalupe - s.
14,00 Femeia vieții mele - s.
14,50 Antonella - s.
15,45 Milady - s.
16,35 Dragoste și putere - s.
17,00 Desene animate
17,10 Acasă la români - muzică populară
17,15 Acasă la bunica - rețete culinare
17,30 Trei femei - s.
18,30 Știrile de Acasă
19,05 Războiul pasiunilor - s.
20,00 90-60-90 Fotomodele - s.
21,00 Femeia vieții mele - s.
(●) **22,00 Șoferul** - acțiune, SUA, 1978
23,35 Acasă la români

ANTENA 1
7,00 Observator
7,55 Aerobic Show
8,00 Dimineața devreme
10,00 Știri
10,10 Dictatura audienței - comedie, SUA, 1997
12,00 Burlacul - s.
13,00 Știri
13,15 Pericol iminent - s.
14,00 Camila - s.
15,00 Scandalul - s.
16,00 Suflet rebel - s.
17,00 Știri
17,25 Labirintul pasiunii - s.
19,00 Observator
20,00 Vizitatorii - comedie, Franța, 1993
22,00 Observator
22,50 Moloney - s.
0,00 Navarro - s.
1,30 Scandalul - rel.
2,15 Suflet rebel - rel.
3,00 Labirintul pasiunii - rel.
4,30 Pericol iminent - rel.
5,30 Trei destine - s.

PRIMA TV
7,00 Milagros - rel.
8,00 Taifas
13,00 Milagros - s.
14,00 Obiectiv - rel.
15,00 Viper - rel.
15,55 Clip Art
16,00 Salvați de clopoțel - s.
17,00 Viper - s.
17,50 Cronica cârcotașului
18,00 Focus
18,30 Impact
19,00 Cronica cârcotașului
19,10 Cavalerul rătăcitor - s.
20,00 Croazieră cu bucluc - comedie, SUA, 1986
21,45 Știri pe scurt * Meteo
21,50 Cronica cârcotașului
22,45 Caricatura zilei
23,00 Detectivi de elită - s.
23,55 Clip Art
0,00 Focus - rel.
0,30 Impact - rel.
1,00 Cronica cârcotașului - rel.

TELE 7 ABC
7,00 Bună dimineața, România
9,00 Forța destinului - rel.
10,30 Club ABC - rel.
11,00 Senzațional - rel.
12,00 Documentar
12,15 Ora unu a venit
15,00 Teleshopping
15,30 Post Meridian
17,00 Dați vina pe Corina
18,00 Primul pas
18,50 Pronosport
19,00 Telejurnal
19,45 Economic ABC
20,00 Gura lumii
20,15 Documentar
21,00 Senzațional cu Dan Diaconescu
22,00 Ofsaid
0,15 Nopți albe
1,00 Ora unu a venit - rel.
1,05 Nopți albe - cont.
1,45 Telejurnal - rel.
2,30 Economic ABC - rel.
2,50 Gura lumii - rel.
3,00 Primul pas - rel.
4,00 Dați vina pe Corina - rel.
5,00 Concert

TV ARAD
7,00 Observator
7,55 Aerobic show
8,00 Știri TVA - rel.
8,30 Dimineața devreme
10,00 Știri
10,10 Dictatura audienței - comedie, SUA
12,00 Burlacul - s.
13,00 Știrile amiezii
13,15 Pericol iminent - s.
14,00 Camilla - s.
15,00 Scandalul - s.
16,00 Suflet rebel - s.
17,00 Știri
17,25 Divertisment
18,20 Anunțuri
18,30 Știri TVA
19,00 Observator
20,00 Vizitatorii - comedie, Franța, 1993
22,00 Știri TVA
În continuare program identic cu cel al Antenei 1

TV INTERSAT
8,55 Deschiderea programului
9,00 Farmacia de serviciu - s.
9,30 Mistere, farmece și miracole - rel.
9,50 Preciosa - s.
10,30 Desene animate
11,00 Retrospectiva știrilor Intersat - rel.
11,30 Bumerang - s.
12,00 Alianța finală - f., rel.
13,30 Marea junglă - s.
14,00 Camera ascunsă
14,20 Neon Rider - s.
15,00 Eurocops - s.
16,00 Desene animate
16,30 Armă ucigașă - film
18,00 Săptămâna sportivă arădeană
18,30 Haideți să ne jucăm!
18,45 Știrile Intersat
19,30 Eurocops - s.
20,30 Farmacia de serviciu - s.
21,00 Mistere, farmece și miracole
21,20 Preciosa - s.
22,00 Fantomele nu pot să facă nimic - film
23,30 Știrile Intersat
0,00 Erotica
1,00 Închiderea programului

HBO
10,00 Macbeth - dramă, SUA, 1971
12,15 Un alt Karate Kid - dramă, SUA, 1994
14,00 Aventuri pe mare - comedie, SUA, 1994
15,15 Așteaptă primăvara, Bandini! - dramă, SUA, 1998
17,00 Dosarele X - SF, SUA, 1998
19,00 Îngerul păzitor - dragoste, SUA, 1998
21,00 Prețul libertății - dramă, SUA, 1998
23,00 Totul despre sex - s.
23,30 Trei neveste pentru un bărbat - dramă, SUA, 1998
1,30 Echipa specială - thriller, SUA, 1998

ATOMIC TV
7,00 Selector
10,00 Reactor - rel.
10,30 Hai Hui - rel.
11,15 Atomix cu Oana - rel.
14,00 Interactiv
15,30 Proaspete și Fierbinți - hit-uri ale momentului
15,55 Reactor - știrile zilei
16,00 Romanian Top 100 cu Oana - rel.
18,00 Selector
19,00 Atomix cu Ina
21,55 Reactor - știrile zilei
22,00 Selector
22,30 File de poveste - rel.
23,00 Aria 52
0,00 Insomnia

RADIO ARAD & RADIO CONTACT (99,1 MHZ)
5,00 - 8,00 Lupta cu somnul; 8,00 - 10,00 BUNĂ DIMINEAȚA, ARAD!; 10,00-12,00 Tovarășii mei, - realizatori Bogdan Popescu Șarpe, Marius Furdul, Ionuț Pohrib; 12,00-14,00 Pulsul zilei - realizator Gabriela Gavrilescu; 14,00-15,00 Radio magazin - Deutsche Welle; 15,00-17,00 Contact FM; 17,00-18,00 Pentru dvs., doamnă! - realizator Codruța Beiean; 18,00-19,00 Fresh - realizator Radu Mustafa; 19,00-19,30 Bună seara, Arad! - realizatori Gabriela Gavrilescu, Sorin Pușcuță; 19,30-20,00 Viața spirituală; 20,00-20,15 Fanta Fiesta - realizatori Raluca Moianu și Adrian Popescu; 20,15-22,00 - Seară de seară (dedicații muzicale); 22,00-24,00 Contact FM; 24,00-01,00 România-Bosnia via satelit - realizator Roxana Niculescu Coste

RADIO PRO FM (92,1 MHz)
0,00 - 2,00 ZONA LIBERĂ cu DJ Vasile; **2,00 - 5,00 MUZICĂ; 5,00 - 5,30 BULETIN DE ȘTIRI** la fiecare sfert de oră; **5,30 - 8,00 PRO FM PÂNĂ LA UNU** - cu Nono Serhen și Laura Căläceanu; **8,00 - 10,00 PRO FM PÂNĂ LA UNU** - cu Cătălin Lăpușcă; **10,00 - 13,00 PRO FM PÂNĂ LA UNU** - cu Mihai Dobrovolschi; **13,00 - 14,00 13-14 CU ANDREI** - cu Andrei Gheorghe; **14,00 - 17,00 POFTIM PRO FM** - cu Cristian Pavel; **17,00 - 19,00 ARBEMA PREMIUM MUSIC** - cu Cătălin Lăpușcă; **19,00 - 22,00 ASCULTĂ-ȚI MUZICA!** - cu Andi Moisescu; **22,00 - 23,00 SPORT SHOW** - cu Ovidiu Ioanițoaia; **23,00 - 1,00 RONDUL DE NOAPTE** - cu Răzvan Exarhu

RADIO TIMIȘOARA
6,00 Ceasurile dimineții; 8,00 Muzică populară cu dedicații; 9,00 Cânt din suflet; 10,00 De zece ori România; 11,00 Gramofon; 12,00 Miez de zi la polul vest; 13,00 Emisiune în lb. germană; 14,00 Emisiune în lb. maghiară; 15,00 Emisiune în lb. sârbă; 16,00 Radio-cocktail; 18,00 Actualitatea radio; 18,10 Trasee turistice; 19,00 Radiojurnal; 19,15 Civica; 20,05 Călătorie în lumea poveștilor; 20,15 Conexiuni rock; 21,00 Curierul de seară. Știri: 6,00; 7,55; 9,00; 11,00; 12,50; 17,00; 20,00; 21,00; 21,55. Radio Jurnal: 7,00; 16,00; 19,00

RADIO SEBIȘ
6,00 - 8,00 Detașamentul de trezire; 8,00 - 9,00 Cântă-mi lăutare - muzică populară; **9,00 - 10,00 Alo, tu alegi!; 10,00 - 12,00 Cafeaua de zece; 12,00 - 13,00 La porțile dorului** - muzică populară; **13,00 - 14,00 FM-ul de prânz; 14,00 - 15,00 Poesis; 15,00 - 16,00 Astăzi te sărbătorim** - muzică populară și dedicații muzicale; **16,00 - 18,00 După patru;: 18,00 - 19,00 Telefonul cu butoane; 19,00 - 20,00 La mulți ani!** - dedicații muzicale; **20,00 - 22,30 Pas montan; 20,30 - 21,00 Secretele vieții; 21,00 - 23,00 Fotbal Club 21** - talk-show; **23,00 - 24,00 Ascultă și tu!; 0,00 - 2,00 92,1 Insomnii; 2,00 - 6,00 Nocturna muzicală**

„SCHIMBAREA LA FAȚĂ" ȘI „BUTUCUL" ȚĂRĂNIST

Tableta zilei

Zicala cu lupul care își schimbă părul dar năravul ba, riscă, în zilele glorioasei noastre democrații, să cadă în desuetitudine, din ce în ce mai mulți românași înlocuind-o cu una mai scurtă: „țărănistul, țărănist rămâne!". Ca să nu vă grăbiți cu remarca „uite-al dracu, comunistul!", mă grăbesc să precizez că zicala are două conotații, una pozitivă și una negativă.

Fiindcă, de obicei, se anunță întâi vestea proastă, voi începe cu conotația negativă. PNȚCD-ul s-a „rupt" până acum în două rânduri. Prima dată a plecat Ciorbea, cu o considerabilă „ciosvârtă" din PNȚCD, anunțând cu surle și trâmbițe că va ridica spada împotriva corupției, comunismului etc. Frumos, numai că ANCD-ul a fost condus tot după principii țărăniste, spada vânturată de către Ciorbea nereușind să reteze măcar o pleoapă a „ochiului". Drept dovadă, la Conferința Județeană a ANCD Arad omul însărcinat cu formarea filialei de la Pecica s-a scuzat că nu a reușit să facă rost de nici o adeziune din cauza anexei care îl obliga pe solicitant să declare că nu a fost colaborator al Securității. Din această cauză, nu a semnat nimeni adeziunea. Victor Ciorbea, care conducea lucrările, l-a îndemnat s-o lase mai moale cu anexa, pentru că „noi nu dorim moartea păcătosului"! Tot în stil țărănist, Ciorbea a promis un substanțial sprijin pentru un candidat de primar cu șanse reale. Nu a dat nici un bănuț, pentru că omul pe care îl avea în vizor a trecut în altă tabără. A fost lansat la sacrificiu un alt candidat, care realmente ar fi putut câștiga funcția de consilier municipal, dacă sprijinul promis de Ciorbea ar fi existat. Dar să trecem la cealaltă „așchie" sărită din butucul țărănist, PPDR.

Având ca linie directoare „Biblia de la Brașov", care proclama necesitatea curățirii prin jar a PNȚCD, un grup de țărăniști a trecut la fapte. După multe nopți nedormite și bani aruncați cu lopata în scopul reformării țărănismului, țărănistul veritabil s-a trezit aruncat înafara sferei de interes, din cauza unui alt țărănist care a promis și nu s-a ținut de promisiune. Și de astă dată apucăturile rele țărăniste au prevalat în fața respectului față de înaintași.

Dar să trecem și la conotația pozitivă, deși consumul de cerneală necesar este mult mai mic. Sunt țărăniști care dezaprobă la modul cel mai vehement apucăturile și nărăvirile rele țărăniste, dar nu pleacă din partid, chit că acesta îi ține pe post de „fraieri", chit că au oferte cu duiumul din alte părți. „Nu pot, mi-ar fi rușine de mine", mi-au spus câțiva dintre ei, care înțeleg să rămână țărăniști, suportând orice.

Tot țărăniști au rămas câțiva care au fost mai slabi de înger și nu au mai suportat. Au plecat, încercând să reformeze țărănismul sub o altă denumire. Din păcate, așa cum sabia lui Ciorbea nu a retezat nici măcar o pleoapă, nici torța lui Radu Vasile nu a reușit să o ardă...

SIMION TODOCA

ION DIACONESCU, PREȘEDINTELE PNȚCD, NU VREA SĂ-ȘI IA VACANȚĂ

Reunit la București, Forul Tranzitoriu de conducere al PNȚCD s-a încheiat fără surprize. Deputatul Radu Ghidău, care a participat la lucrări, ne-a oferit câteva amănunte.

▼ Forul a fost convocat în principal pentru a acorda un vot de încredere actualului BNC (Biroul Național de Coordonare) al PNȚCD. S-au înregistrat 46 de voturi „pentru", 16 „împotrivă" și 6 au fost anulate.

▼ La necesitatea votului de încredere au dus rezultatele la alegerile locale, care au fost analizate de către Remus Opriș, secretar general al PNȚCD. În ceea ce privește organizația arădeană, aceasta nu a fost nici lăudată, nici criticată. Oricum, spune Radu Ghidău, **„rezultatele noastre au fost peste media pe țară"**. ▼ Remus Opriș a făcut, pe baza rezultatelor de la „locale" și o estimare a șanselor pentru alegerile generale: aproape de 9%.

▼ S-a propus ca președintele Ion Diaconescu să ia o vacanță de două luni, urmând ca BNC-ul să fie condus de către un comitet format din cinci membri. Ion Diaconescu i-a răspuns lui Ionescu Galbeni: „este o glumă", adăugând că dacă se va simți obosit, se va retrage singur de la conducerea partidului.

▼ În ceea ce privește soarta CDR, se așteaptă hotărârea pe care o vor lua liberalii pe data de 15 iulie, când se va reuni forul conducător. Atunci se va stabili dacă PNȚCD va merge la generale cu sigla „ochiul", în caz că liberalii vor merge separat, sau se va păstra în continuare sigla CDR. **„Părerea mea este că timpul este prea scurt pentru a relansa sigla PNȚCD. Cheia va aduna mai multe voturi"**, a spus deputatul Radu Ghidău.

▼ Întrebat cum a votat în privința acordării încrederii actualului BNC, Radu Ghidău a răspuns sec: **„a fost vot secret, așa că rămâne secret!"**

SIMION TODOCA

Printr-un joc de culise murdar

ARĂDENII AU FOST TRĂDAȚI

Câteva lămuriri cu privire la cele întâmplate în 20 iunie a.c., în legătură cu constituirea Consiliului Județean Arad și a celui Municipal

I. S-a apreciat de unii că PDSR-ul s-a considerat prea devreme câștigător și a tratat alianțele cu ușurință

Această acuză nu ne caracterizează, deoarece n-am dorit să guvernăm singuri și ne-am ales - în prima etapă - cu multă grijă aliații: ApR și PUNR. Ambele formațiuni politice au dat dovadă de mare responsabilitate și competență în abordarea problemelor cu care se confruntă județul și municipiul nostru și au avut un comportament cât se poate de civilizat în campania electorală. Așa stând lucrurile, PDSR, ApR și PUNR au acceptat PNL-ul în alianță, deoarece liberalii aveau patru consilieri și în cadrul PRM-ului existau multe dispute interne, care făceau imprevizibilă comportarea acestei formațiuni. În final, negocierile s-au purtat de conducerile celor cinci formațiuni politice, la care au participat inclusiv consilierii aleși. Negocierile s-au materializat prin semnarea și ștampilarea unui Protocol în patru (PDSR, ApR, PNL și PUNR), protocol la care a aderat ulterior și PRM-ul.

II. Se spune că noi am tratat negocierile cu superficialitate

Alegătorii noștri trebuie să cunoască faptul că PDSR, ApR și PUNR au tratat cu maximă responsabilitate formarea Consiliului Județean și a celui Municipal, cu atât mai mult cu cât votul cetățenilor arăta cât se poate de clar faptul că actuala putere (CDR - PD - UDMR) nu mai este dorită. Acest considerent a stat la baza abordării liberalilor, pentru a realiza o majoritate confortabilă în Consiliul Județean, de 24:15. Deci, schimbarea era mai mult decât posibilă...

Din nefericire, grupul liberal s-a dovedit a fi fără cuvânt, neputându-și depăși condiția de trădători. Au negociat în fals și au încălcat Protocolul semnat cu noi, reîntorcându-se în același grup corupt și mincinos din care au pornit (CDR - PD - PNL - UDMR).

Regretul nostru este că grupul liberal a fost tratat pe picior de egalitate și i s-a oferit tot ceea ce a cerut... Întrebarea care se pune este cât se poate de simplă: merita grupul liberal încrederea noastră? Ei bine, credem că nu! Gropile din oraș dovedesc pe deplin capacitatea lui Caius Parpală și lipsa lui de respect față de cetățeni.

Aradul a devenit - sub „conducătorul" Caius Parpală - orașul cu cele mai multe străzi de pământ și cu înveliș bituminos decopertat și banii alocați în acest sens au fost „păgubiți" peste măsură. Oare cum poate un om care n-a fost capabil să gospodărească o regie să poată gospodări un județ? Nu în ultimul rând, toate regiile municipale și județene au fost, până acum, la discreția PD - CDR - PNL - UDMR, formațiuni care au urmărit alte scopuri decât interesul cetățenilor. Chiar și banii veniți de la euroregiuni au fost îndreptați înspre unele investiții dubioase din Mândruloc...

Oare cum va veni Caius Parpală și coaliția PNL - UDMR - CDR - PD în fața Consiliului Județean pentru a continua promovarea unor afaceri de grup făcute în dauna cetățenilor județului Arad? Oare ce vor spune arădenii despre faptul că speranțele lor au fost trădate încă o dată, iar interesele de grup mafiot au câștigat?

Cât privește atitudinea PRM-ului, aceasta este pe deplin condamnabilă, deoarece acest partid a trădat interesele alegătorilor și s-a aliat cu UDMR-ul. Oare ce va spune președintele Corneliu Vadim Tudor despre această trădare, deoarece acest partid - prin vocea președintelui său - s-a exprimat mereu pentru curățenie morală și pentru românism? Ce mai rămâne din doctrina națională, dacă PRM-ul trădează o înțelegere cu PDSR, ApR și PUNR în favoarea UDMR? Doar vorbe goale?

La Arad, printr-o trădare ieftină, PRM-ul a pierdut totul, inclusiv încrederea electoratului. Din câte-i cunoaștem, cei din PRM nu sunt fripturiști de ocazie și nu acceptă compromisuri. Atunci, ne întrebăm, cum acceptă ca un parvenit să trădeze voturile simpatizanților și să se alieze cu dușmanii poporului român?

▼▼▼

Totuși, alegerile din toamnă sunt cele mai importante. Cu un Parlament dispus să facă legi pentru slujirea intereselor tuturor cetățenilor, cu un Guvern capabil să le aplice, cu un președinte pentru toți românii și cu un prefect capabil să reprezinte Aradul, lucrurile se pot îndrepta pe un făgaș normal.

BIROUL EXECUTIV PDSR ARAD

COMUNICAT DE PRESĂ

PDSR Arad a sesizat instanța judecătorească din Timișoara în legătură cu ilegalitățile comise la constituirea Consiliului Județean Arad, cu precădere în legătură cu validarea mandatului consilierului județean PNL Caius Parpală, în favoarea căruia trebuia să se exprime 2/3 dintre consilierii aleși.

A fost sesizată și instanța arădeană, cu privire la validarea unui consilier municipal (director de Regie), care era incompatibil cu statutul de membru în CLM Arad.

Biroul de presă PDSR Arad

PPDR SE AUTOFELICITĂ

La conferința de presă a PPDR, deputatul Mihai Calimente s-a declarat mulțumit de rezultatele pe care formațiunea respectivă le-a obținut la alegerile locale. Având în vedere timpul extrem de scurt avut la dispoziție, (PPDR s-a „născut" pe 10 aprilie 2000), nu s-au putut depune liste electorale decât în 42 de localități, iar pentru primari, în 30. Calimente spune că rezultatele PPDR Arad sunt cele mai bune din țară, mai bune chiar decât cele din județul Brașov. S-au câștigat trei consilieri județeni, doi consilieri municipali, 50 de consilieri locali și cinci primari.

Cel mai mare succes în județ este considerat „adjudecarea" Primăriei orașului Sebiș, pe lângă primar, PPDR având nu mai puțin de șapte consilieri din totalul de 15.

● PPDR se laudă și cu rolul hotărâtor pe care l-a jucat în izolarea PDSR-ului la constituirea celor două consilii, județean și municipal. Calimente spune că PPDR va proceda la fel și la alegerile generale, întrucât consideră că revenirea la putere a PDSR ar întârzia sau ar compromite integrarea României în structurile euroatlantice. Sub ce formă va face PPDR acest lucru, se va vedea după analiza din luna septembrie, la care se va stabili dacă partidul are potența de a realiza singur pragul electoral sau va recurge la alianțe. Calimente este convins că pragul de accedere în Parlament va rămâne de 3%, întrucât pentru multe partide cel de 5% rămâne un vis frumos. Printre acestea se numără și CDR (în fapt, PNȚCD), singurul perdant dintre actualii participanți la guvernare. **„PNL a câștigat, PD a câștigat, CDR a pierdut în line, datorită politicii fără conduită pe care o duce și acum.** Practic, nu fac altceva decât să distrugă PNȚCD-ul, luptele intestine continuând" (De această dată, Calimente s-a referit la CDR în plan general).

● Până la 15 august, PPDR va trebui să definitiveze organizarea la nivel de comune, iar până la 1 septembrie trebuie să se țină Conferința Județeană care va stabili noile foruri conducătoare.

SIMION TODOCA

NOMINA ODIOSA EST!

Marii noștri străbuni, romanii, își apreciau dușmanii sau potrivnicii și în funcție de moralitatea acestora. Astfel, în „Istoria Romei" a lui Titus Liviu se vorbește despre marea cinstire a unor adversari ai Romei care dovedeau totuși un caracter ferm și tenace. Dușmanul din interior, în special trădătorii erau stigmatizați iar pe casele lor era așezată o placă cu inscripția titlului de mai sus. Întregul neam al trădătorului rămânea pentru totdeauna proscris.

Să revenim în actualitate. Principalul partid aflat încă în opoziție, P.D.S.R., a câștigat pentru Consiliul Județean 10 mandate de consilier iar pentru cel municipal 7. Deși numeric la Consiliul Județean numărul este dublu decât al următorului clasat, iar la municipal pe aproape, acest partid n-a reușit să obțină nici președinția și nici cele două vicepreședinții la județ, iar la municipiu nici un post de viceprimar.

În opinia publică arădeană aceste două eșecuri - pentru că eșecuri se numesc - sunt comentate amplu și aprig. Două posibilități par a fi cele mai concludente în aprecierea realității. Înainte de toate trebuie însă precizat că s-au întocmit niște protocoale de alianță cu celelalte partide, semnate de vârfurile conducătoare ale acestor partide. Dacă am lua cifrele și am omite protocolul cu liberalii, numărul celorlalți ar fi de 20. Partea adversă ar număra doar 19 și implicit ar fi trebuit să piardă. La vot, însă, lucrurile au ieșit exact invers! Este absolut absurd să crezi că consilierii P.D.S.R. ar fi votat împotrivă, la fel de absurd ar fi și să crezi că oneștii consilieri ai P.U.N.R. și ai Alianței pentru România ar fi votat împotrivă. Au rămas doar consilierii partidului România Mare de unde unul, drept răzbunare, a votat împotrivă stricând totul și văduvind un întreg județ de posibilitatea obținerii de facilități post - electorale. Numele acestuia circulă cu vehemență în oraș. Nu-l pronunțăm, nu pentru că ne este frică ci din profundă scârbă și totală desconsiderație. Dacă am fi în străvechea Romă, pe casă i s-ar afișa oprobriul întregii comunități.

La constituirea Consiliului Municipal lucrurile au mers pe față. Reprezentanții aceluiași partid, prin cei doi exaltați ajunși consilieri, au votat ca viceprimar un reprezentant al U.D.M.R. Halal să le fie! Spuneam la început de o a doua cauză. A doua cauză ar fi total neinspirata încheiere protocolară cu partidele. Deși știau că există un ins capabil de a trăda, s-a recurs totuși la protocoale dezastruoase pentru partid. Aici cauza e clară, negociatorii - întotdeauna aceiași - pentru că nu admit că cineva ar fi mai bun diplomat decât ei și că iubesc partidul mai mult decât meschinele interese ale unora și-a altora, au dat puternic în bară. Nimeni nu-i poate felicita pentru aceasta și numai o analiză lucidă ar putea dovedi vinovații cât și vinovăția lor.

Cât privește pe trădător nu știu dacă conștiința îl lasă să doarmă și dacă ar mai putea ridica ochii spre toți acei pe care, cu nerușinare, i-a trădat.

Prof. SEPTIMIUS PĂCURARIU

NEVOIA DE BUCURIE

(Urmare din pagina 1)

Dar noi nu trăim, din păcate, într-o țară normală. Îi mai pasă azi, în România, cuiva de cetățeanul de rând? Și când zic cuiva, mă gândesc, bineînțeles, la politicienii care ne conduc și de munca - la noi, mai degrabă nemunca - cărora depinde soarta întregii țări. Răspunsul este dureros de simplu și de adevărat: nimănui nu-i mai pasă, în România, de cetățeanul de rând. El nu există decât în campaniile electorale, când politicienii încearcă să ne vândă iluzii de mai bine, de prosperitate. Imediat după campanie, politicienii se întorc în lumea lor măruntă, dar atât de confortabilă, uită toate promisiunile electorale, de responsabilitate nici nu mai poate fi vorba, și fiecare ține cu dinții de bucățica lui de ciolan...

Am ieșit de curând dintr-o campanie electorală care s-a dovedit a fi catastrofală pentru țărăniști și Convenția Democrată. Prestația lor din ultimii patru ani a fost jalnică. Ați văzut pe cineva din rândurile lor să facă o analiză serioasă, să-și recunoască puhoiul de greșeli, să și le asume? N-ați văzut! Nici prin cap nu le-a trecut mai marilor țărăniști să-și asume responsabilitatea pentru halul în care au adus țara. L-ați văzut pe „drăgălașul" domn Ion Diaconescu - cel care zdrobește limba română, de fiecare dacă când deschide gura, sub tocurile pantofilor - asumându-și responsabilitatea pentru teribila înfrângere suferită la alegerile locale? Nu l-ați văzut! Mai mult, împotrivindu-se unei timide încercări de debarcare din fruntea PNȚCD, domnul Diaconescu spunea sus și tare că nici prin cap nu-i trece să se retragă. Ce pretenții mai poți avea de la un asemenea om care nu-și asumă responsabilitatea nici măcar față de propriul partid, condus de el până la buza gropii Nici una! E clar că un asemenea om nu simte nici o responsabilitate față de cetățeanul de rând. Și domnul Diaconescu, vorbitor poticnit și chinuit de limba română, nu este decât un exemplu de indiferență și iresponsabilitate din multele din jurul nostru.

Românii se bucură tot mai rar. Fiindcă au din ce în ce mai rar motive de bucurie. Zilele acestea curentul electric se scumpește aberant pentru buzunarul românului, zilele care vor urma vor aduce alte și alte scumpiri. Viața devine tot mai grea, românii mai negri și mai îngrijorați de ziua de mâine, așadar, nici un motiv de bucurie.

Și totuși, așa cum s-a văzut marți seara, românii au o nevoie disperată de bucurie. Măcar din când în când. Sau măcar de bucuria simplă, firească, de a trăi într-o țară normală. E prea mult?

FACTORII METEOROLOGICI ȘI BOLILE CARDIO-VASCULARE

Cunoaștem astăzi tot mai numeroase date privind strânsele legături dintre starea de sănătate și condițiile meteorologice, care adesea acționează asupra comportamentului nostru, fără ca noi să fim conștienți de aceasta. Auzim sau pronunțăm noi înșine destul de des „are să se schimbe vremea”, afirmație făcută nu privind barometrul, ci datorită durerilor reumatice. Este ilustrarea unui caz de meteosensibilitate, unul dintre relele cele mai răspândite ale zilelor noastre, ținând cont de faptul că din trei locuitori ai continentului european, unul este sensibil la schimbarea de vreme. Până aici, toate bune și frumoase, cum am fi tentați să zicem; și ce-i cu asta? ESTE, căci în special schimbările bruște ale acestor factori pot pune uneori în pericol viața a numeroși oameni, fie ei și „martori inocenți”.

Suntem, mai toți, ascultători ai rubricilor despre starea vremii și, mai mult sau mai puțin, cu toții am devenit experți în „câmpuri anticiclonice” sau „fronturi atmosferice”. Să ne amintim că atunci când se schimbă vremea, masele de aer se depalsează, o masă de aer cald tinzând să înlocuiască pe una rece sau invers, un mic război atmosferic în care poate învinge oricine. Ce repercusiune are acesta asupra ființei omenești? Când, spre exemplu, temperatura crește de la o zi la alta, cu 15 grade, mulți dintre noi resimțim neplăcut această modificare. De fapt, se produce o perturbare a majorității funcțiilor biologice. Asistăm la modificarea proprietăților sângelui circulant a cărui coagulabilitate crește și în care se schimbă concentrațiile glucozei, calciului, fosfaților de sodiu și magneziu.

Literatura de specialitate menționează un număr important de cercetări și rezultate ale acestora, evidențiind influența frecventă a schimbărilor vremii asupra afecțiunilor cardio-vasculare. Dacă unii cercetători au constatat, de pildă, că un șoarece aruncat în apa înghețată va face infarct, un cardiolog francez afirmă că nici pentru oameni lucrurile nu stau altfel. Schimbările bruște de temperatură, îndeosebi acelea de la cald la frig, ca și modificările bruște ale presiunii atmosferice, vântul violent sau furtuna, pot produce crize cardiace și accidente vasculare, arteriale și venoase și aceasta nu numai la cei considerați ca având o constituție fragilă. Accidentele de acest fel au loc cel mai frecvent în timpul trecerii de la un regim meteorologic la altul: 80% dintre infarctele de micorad au loc primăvara sau toamna.

Desigur, hărți cu regiuni mai mult sau mai puțin contraindicate cardiacilor nu există, putem însă atrage atenția, în special celor suferinzi, să evite locurile cu un climat violent, bântuite de vânturi puternice, cu variații meteorologice bruște, să folosească avionul numai cu unele precauții și după ce au consultat medicul să manifeste prudență în special primăvara și toamna, când vor apela la serviciile medicilor cardiologi, sigurii în măsură să aprecieze dacă, în ce ritm, doză și în ce perioadă de administrare vor fi prescrise medicamente capabile să reducă influența nocivă a variațiilor meteorologice.

În încheiere, sublinem faptul că nu avem a ne teme de căldura prea mare, frig puternic sau de o anumită presiune atmosferică. Periculoase sunt doar schimbările bruște.

CORNELIA SCRIBAN
Direcția de Sănătate Publică
Serviciul de Promovare a Sănătății și Program de Educație pentru Sănătate

Astăzi ZIUA INTERNAȚIONALĂ DE LUPTĂ ÎMPOTRIVA TRAFICULUI ILICIT ȘI A CONSUMULUI DE DROGURI

După cum am relatat și în numărul din 24 iunie a.c., al ziarului nostru, cu ocazia Zilei anti-drog, la sfârșitul săptămânii trecute, Serviciul de Promovare a Sănătății împreună cu Procuratura, Centrul de Probațiune Arad și Centrul de Ocrotire a Copilului au dezbătut problema drogurilor în Arad.

D-l Călin Ardelean - șef Serviciu de Promovare a Sănătății - necunoscând efectele nocive ale drogurilor, și din curiozitatea de a gusta și ei din „fructul oprit”, tot mai mulți tineri se drogează. Deocamdată, numărul consumatorilor sau cel al dependenților de droguri nu este cunoscut.

„Datorită situării geografice și a conflictelor militare din fosta Iugoslavie, țara noastră a devenit un segment important al rutei balcanice de traficare a drogurilor către Europa occidentală. Toate căile de tranzitare duc prin Arad. În ultimul timp s-a observat o filieră imensă prin care pătrund în România, tot prin Arad, droguri sintetice provenite din vestul Europei.

De asemenea, a început cultivarea cânepii în scopul producerii drogurilor”, relata dr. Ardelean.

Un alt fenomen întâlnit și în rândul copiilor străzii este inhalarea de substanțe cu conținut volatil, cum este „aurolacul”. Acestea produc efecte asemănătoare drogurilor, dar fiind substanțe cu utilizare casnică și industrială, comercializarea lor nu este supusă nici unui control.

De asemenea, tinerii români au descoperit și efectele halucinogene ale unor medicamente folosite în tratamentul bolii Parkinson. În Penitenciarul din Arad, există cazuri care folosesc antinevralgicul, care în canități semnificative produce stări asemănătoare cu cele cauzate de alte droguri cunoscute.

O altă problemă existentă la ora actuală este și pregătirea profesională a cadrelor medicale cu privire la acest fenomen. În general, persoanele care se droghează nu se prezintă la medic, ei fiind „tratați” de alți membri ai grupului pe care-l frecventează. Iar în cazul unei crize, chiar dacă bolnavul este transportat de urgență la spital, cadrele medicale nu sunt pregătite în a recunoaște dacă pacientul a fost intoxicat cu droguri sau cu o substanță obișnuită”, preciza dr. Ardelean. Centrul de consiliere pentru tineri al Serviciului de Autoritate Tutelară din cadrul Primăriei stă la dispoziția acestor tineri oferindu-le sprijinul de care au nevoie. Reprezentanții instituțiilor amintite au precizat că singura armă împotriva acestora este **prevenția, educația intensă a populației tinere, o informare amănunțită asupra drogurilor și efectelor lor.**

MADIANA MICAN

GHEORGHE FUNAR VA FI „AJUTAT” DE UN VICEPRIMAR PNȚCD ȘI UNUL UDMR!

De la o săptămână la alta

▼ La o săptămână după lovitura de teatru în care PDSR-ul și ApR-ul au pierdut umilitor „pe teren propriu”, tabăra perdantă încă mai caută aiurea vinovați și vinovații. La ce bun? ▼ Pentru că sunt în mare întârziere cu lucrările și pentru că pe perioada alegerilor locale nu s-a muncit, parlamentarilor **li s-a propus să-și prelungească săptămâna de lucru de joi până vineri la ora 12,30. Deci, cu 3 (!) ore în plus, propunere care, bineînțeles, a căzut imediat la vot!** ▼ Apropo de cât și cum se omoară cu munca parlamentarii noștri. Vrând să rupă gura târgului, Camera Deputaților a reușit în cursul săptămânii trecute să adopte ... Legea cosmeticelor! Ce-i drept că asta ne lipsea cel mai mult și mai mult ... ▼ Conform ultimei situații - de fapt, celei definitive - PDSR - a câștigat 19 capitale de județ, PD - 7, PNL - 4, CDR - 2, ApR, PRM și UDMR - câte una ș.a.m.d.▼ Miercuri, după 50 de ani în care a fost interzis până și pomenirea numelui ei pe motiv că „pervertește sufletul”, Coca-Cola a pătruns pe piața nord-coreeană.▼ Potrivit raportului Organizației Mondiale a Sănătății, speranța de viață în România este de 69 de ani, sub media de 75 de ani din 40 de țări considerate avansate. ▼ **Premieră în lumea medicală: peste 200 de medici din Iași au blocat un drum pentru că nu și-au primit salariile pe luna mai.**▼ S-au pus în vânzare primele bilete pentru un concediu în spațiul extraterestru, mai precis pe stația orbitală Mir. Prețul este de 20 de milioarte de dolari pentru un sejur de 7 zile.▼ Vrând să iasă cu tot dinadinsul din anonimat, un designer de modă grec a organizat o paradă a modei ... în avion, treabă care i-a adus un loc în „Enciclopedia ideilor trăznite 2000”. ▼ Seceta a afectat până acum circa 23% din suprafața agricolă a României, adică vreo 7 milioane de hectare. Și sfârșitul verii e încă departe ... ▼ **Lui Funar nu-i vine să creadă că tocmai lui i s-a întâmplat așa ceva: să aibă un viceprimar ungur și un altul țărănist! Ce scântei or să iasă de aici** ... ▼ Și pentru că veni vorba de alegeri să mai amintim că cel care se vedea sigur „primarele” Bucureștiului, Victor Surdu, abia a adunat 6628 (!) de voturi ceea ce nu i-a permis să ajungă nici măcar consilier. ▼ **După ce anul trecut Trezoreria americană socotea că în România economia subterană reprezintă 40% din Produsul Intern Brut, acum un alt institut de peste Ocean își dă la fel de aiurea cu părerea, apreciind - după ce criterii? - că de fapt această economie la negru nu este mai mare de 20% din P.I.B. Ca să vezi!** ▼ În Bolivia s-a dat în folosință o închisoare unde deținuții cu dare de mână pot închiria un apartament de până la 200 metri pătrați, cu aer condiționat, balcon și chiar sală de gimnastică.▼ Lucia Magdalena Suciu, în vârstă de 26 de ani, asistentă medicală într-o comună clujeană, membră a PDSR, este cea mai tânără primăriță din țară, ea câștigând alegerile la „mustață” în fața ... nașului ei care a candidat și el pentru aceeași funcție.

M. DORGOȘAN

Unul dintre cele mai căutate ateliere auto din Arad

RO - AUTO SERVICE DIN MICĂLACA

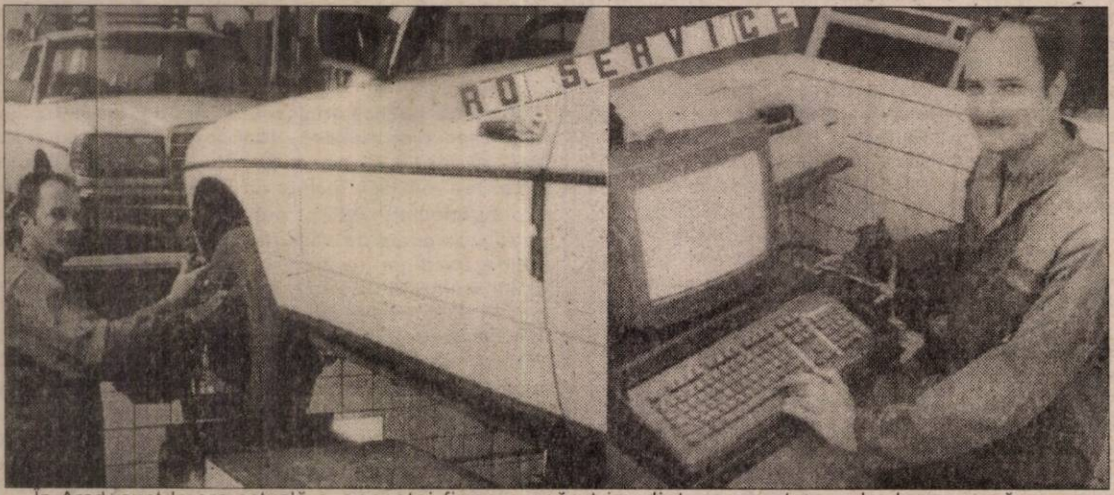

În Arad, sunt la ora actuală o sută, poate chiar mai mult de o sută de autoservice-uri, majoritatea de mici proporții și având o clientelă formată într-un anume fel. Între acestea, fără îndoială, se înscrie și cel situat în **Micălaca, pe strada Dosoftei nr. 2, chiar la piciorul podului, pe nume RO-Auto Service**, o stație auto despre care începe să se vorbească tot mai mult în ultima vreme. Spre a afla ce este de fapt **RO-Auto Service** și ce l-a făcut să fie atât de căutat am purtat mai zilele trecute o discuție cu cei trei asociați ai firmei, **d-nii CONSTANTIN GAVRILESCU, KONCZ TIBERIU și CSERNECZKY CAROL.**

– Mai întâi o întrebare cu caracter ... istoric, ca să zicem așa: când și în ce condiții a apărut RO-Auto Service?

– Exact ideea și realizarea acestei firme a apărut imediat după Revoluție, mai exact în 1990 când împreună ne-am gândit să încercăm o afacere. Pentru că toți trei am lucrat în această meserie, evident, că ne-am profilat pe ceea ce știam și făcusem până atunci: pe repararea autoturismelor.

– Unde ați lucrat înainte de ‘89?

– La Dacia Service din Aradul Nou, colegul Koncz fiind specialist în direcția și geometria roților, iar noi, ceilalți doi, în mecanică auto.

– Spațiul acesta de la piciorul podului, unde este atelierul, vă aparține?

– Nu, nu, l-am închiriat de la S.C. Recons, clădirea fiind pe atunci într-o paragină jalnică, noi, cu eforturi despre care nu ne mai vine să ne amintim l-am modernizat și l-am adus în starea de astăzi, firma noastră fiind în prezent pe cale de a cumpăra acest spațiu.

– Cu voia dumneavoastră, să trecem acum la ceea ce ne-au cerut să aflăm mai mulți cititori: ce fel de lucrări se execută la RO-Auto Service?

– În principal executăm lucrări la partea mecanică, la partea electrică și cum spuneam, lucrări de geometrie a roților la toate tipurile de autovehicule. Lucrările la partea mecanică sunt de la cele mai simple până la reparații capitale, în acest sens atelierul fiind dotat cu elevatoare, ca și cu personal foarte bine calificat, personal din rândul căruia aș dori să-i remarc pe DORIN ANDRAS, mecanic, pe VASILE BOTIȘ, reglor la geometria roților și pe MARCEL BROTAC, șef de tură.

– Dați și garanție pentru lucrările efectuate?

– Categoric, garanții care cuprind o anumită perioadă de timp, în funcție de criteriile legale.

– Am auzit că executați și depanări la domiciliu.

– Da, într-adevăr, facem și așa ceva, firește, dacă lucrarea se poate executa la domiciliul clientului, cei în suferință trebuie doar să sune la telefonul 265880.

– Care este programul de lucru la RO-Auto Service din Micălaca?

– De luni până vineri între orele 8-20.

– În oraș v-ați câștigat o mare faimă și prin lucrările de la direcția mașinilor, cei cu care am stat de vorbă vorbind despre nu știu ce aparate unice în Arad ...

– Cu riscul de a părea lipsiți de modestie trebuie să arătăm că dispunem de aparatură ultraperformantă, așa cum numai în alte trei orașe din țară se mai găsește, aparatură adusă din Germania cu mari, cu foarte mari eforturi financiare și organizatorice.

– Toate bune, dar știți ce-i doare pe automobiliști și nu numai pe ei ...

– Da, știu, banii, dar vă asigurăm că și la acest capitol tarifele noastre sunt dintre cele mai acceptabile. Și ca dovadă îi invităm pe toți cei interesați să ne viziteze, măcar din curiozitate.

MIRCEA DORGOȘAN
Foto: VIOREL MUSCA

Ilariada, ediția a III-a

CU BANI PUȚINI, SPECTACOLE DE EXPORT

Ajunsă la a treia ediție „Ilariada" a propus prin organizatori - Inspectoratul pentru cultură și Casa de cultură a municipiului, confruntați cu bugete în grav descrescendo - teatrul, ca exercițiu de visare și joc, în locuri neconvenționale - Piața Primăriei, spații virane din cartiere - unde să-l surprindă și să-l uimească și pe acela care n-a călcat nici măcar o dată în sala de spectacol. Meritoriu este - și ținem s-o subliniem - că dacă anul acesta n-au fost decât 60 de milioane de la municipiu și altele 41 de la Ministerul Culturii - nivelurile artistic și valoric n-au fost prejudiciate. Nu s-au oferit nimicuri pompos prezentate, cum, vai, atât de des putem vedea! Tristețe amară degajă motto-ul acestui an: „Totu-i scump, râsu-i pe gratis".

■■■

Vineri seara pe platoul din fața Primăriei, în deschiderea „Ilariadei" am văzut un spectacol de export. Același pe care Teatrul Masca l-a prezentat în spațiul pavilionului românesc de la Expoziția de la Hanovra.

Cei 12 actori ai trupei, profesioniști de marcă, au însuflețit păpuși uriașe (și grele. Asta da condiție fizică!) într-o sui generis suită folclorică - căluș, joc moldovenesc, sârbă, cântec satiric, periniță, ritmate cu numere de echilibristică, jonglerie, totul într-o notă de supremă virtuozitate actoricească. De mult n-a mai răsunat piața de muzică românească și de joc românesc ca acum! Până și spectatorii s-au prins în horă alături de artiști. Ce să mai spun de copii, care au dansat în fața scenei cât a durat programul.

Grupul Ethnos

În nota folclorică s-a derulat și evoluția grupului **Ethnos**, însă în alte ritmuri, mult mai animate. Recitalul **Narcisei Suciu**, o voce frumoasă și pură, a impresionat prin bunul simț și modestia ce n-au erodat o prezență demult consacrată în muzica așa-zis modernă, unde carierele durează un sezon.

„Maramureș, plai cu flori", „Lioară" asemeni celorlalte melodii ale programului său sunt agreate de un public larg.

În terifianta tornadă a globalizării, spectacolul de vineri seara, putem spune, a încercat să elimine din mintea celor care primesc judecăți de valoare din import că reticența față de folclorul românesc nu e doar rușinoasă cât, pe termen lung, primejdioasă.

În timp ce actori și spectatori s-au prins la „Periniță", din spatele scenei au pornit spre cer, în ritmurile aceluiași joc, culorile focurilor de artificii.

■■■

Spectacolele „Ilariadei" au continuat sâmbătă în cartierele Micălaca și Alfa, o deja tradițională coborâre a teatrului de pe scenă în stradă. În ciuda caniculei și a decalării programului din cauza meciului, „Clovnii" Teatrului MASCA au reușit să anime publicul larg, să stârnească râsul, să cucerească noi spectatori ... O dovadă a faptului că, în teatru, improvizația îi aduce, deseori, pe actori și spectatori mai aproape de adevăr.

■■■

La încheierea spectacolului, prof. Florin Didilescu, consilier șef la Inspectoratul pentru cultură ne mărturisea: „Mă încăpățânez să propun «Ilariada» aici și nu la ștrand. Aici e spațiu nu numai pentru proteste. Aici e agora și ea trebuie să servească scopuri culturale. Coincidența face ca în apropiere să fie concertul copilului minune. Am propus alternativa spectacolului făcut de profesioniști și validat intern și internațional.

Am avut pasiunea, tenacitatea de a chema pe Mihai Mălaimare, trupa sa de teatru care la un buget auster e în stare să ofere spectacole de ținută cu audiență la publicul larg. Ștrandul oferă cultură ca un produs de consum - bere, mititei. Noi aducem spectatorul în poziția să se comporte normal în fața unui spectacol." Quad erat demonstrandum!

Narcisa Suciu, în spectacol

DANA TODOR
CĂTĂLINA LATU
FOTO: ONORIU FELEA

AGRICULTURA, ÎNCOTRO?

La 4 ani de guvernare, prin politica agrară aplicată de PNȚCD ca titular al Ministerului Agriculturii și Alimentației, constatăm că agricultura nu și-a îndeplinit funcțiile sale și în principal siguranța alimentară a populației, România devenind piață de desfacere pentru țările din Uniunea Europeană prin aplicarea programului ASAL, program de ajustare a sectorului agricol din România, aplicat din 1977. Măsurile prevăzute în program și finalizate de ministrul Ioan Mureșan au dat lovitura de grație agriculturii românești prin:

▼ eliminarea tuturor primelor și subvențiilor prin abrogarea Legii 83/1993; ▼ lichidarea complexelor și fermelor de porci, păsări, vaci de lapte, îngrășătorii de taurine și ovine, proces încheiat sub îndrumarea ministrului Ioan Mureșan cu Combinatul COMTIM - Timișoara; ▼ promovarea unui sistem de taxe vamale care nu asigură protecția producătorilor naționali și favorizează importul de produse agroalimentare; ▼ abrogarea prevederilor Legii 20/1996 care prevedea credite cu dobândă de 15%, producătorului agricol român nemaifiindu-i accesibile decât credite la dobânda zilei de peste 70%; ▼ limitarea stocurilor strategice de grâu la numai 350.000 tone față de 1,2-1,5 mil. tone;

▼ privatizarea prin introducerea în procesul de lichidare a fostelor IAS (societățile comerciale agricole) și concesionarea terenurilor fără ca legea să fi trecut prin parlament.

Pe acest fond general s-au realizat măsuri care au generat pierderi ireparabile și cu consecințe sociale grave:

▼ au crescut spectaculos prețurile pentru produsele industriale necesare agriculturii - tractoare și mașini agricole, îngrășăminte chimice, pesticide, energie electrică și combustibil;

▼ lipsa unui sistem operativ, eficient și controlat pentru finanțarea lucrărilor agricole, preluarea și plata produselor agricole;

▼ prețul de vânzare a produselor agricole a fost inferior costurilor de producție și nediferențiat zonal;

▼ declanșarea la IAS a procesului de privatizare, prin care se vând construcțiile, utilajele, instalațiile, în aceste condiții cum se vor mai lucra pământurile concesionate?! (la IAS Fântânele, județul Arad, fermele de vaci de lapte au devenit fabrică de lumânări și doape de sticle);

▼ lipsa de sprijin a formelor asociative - care constituie viitorul agriculturii românești, care s-au redus cu 1/3 în ultimul an;

▼ finalizarea reconstituirii vechilor exploatații de 2-3 ha, fărâmițați în 5-7 parcele, în întreaga țară existând cca 48 milioane parcele (față de 22 milioane în 1940) fiind țara cu cea mai fărâmițată agricultură din Europa;

▼ efectivele de animale și păsări s-au redus cu 60% față de 1989 și la jumătate față de 1996;

▼ necultivarea anual a 3 milioane hectare;

▼ sărăcirea continuă și disperarea producătorilor agricoli;

Cum se prezintă astăzi, în anul 2000, agricultura:

Câmpuri de buruieni pe terenurile necultivate, alternând cu parcele de grâu și orz care arată ca miriștea după recoltare în lipsa îngrășămintelor, pesticidelor, irigațiilor etc., alternând cu rare și firave culturi de porumb, floarea-soarelui și sfeclă de zahăr - semănate după epoca otpimă în așteptarea cupoanelor până la sfârșitul lunii mai și imaginea se impune a fi întregită cu pajiștile îmburuienate și invadate de tufișuri, plantațiile de pomi invadate de iarbă și turme de oi și capre care le distrug, plantații de vii cu goluri, nelucrate, pe fondul general al distrugerii și nefuncționării sistemelor de irigații și desecări.

Ce ar fi trebuit făcut sau ce ar trebui făcut de cei ce vor conduce agricultura?

▼ stabilirea prețului minim garantat pentru produsele agricole;

▼ promovarea unui sistem de credite cu dobândă de 15%, pe termen de 20 de ani, pentru toți producătorii agricoli, și în mod deosebit pentru formele asociative;

▼ revizuirea taxelor vamale pentru produsele agricole pentru producătorii naționali și controlul mijloacelor de transport în tranzit, cu introducerea taxelor de comepnsare pentru produsele subvenționate în diverse țări;

▼ revigorarea și reactivarea complexelor și fermelor zootehnice ca o condiție a valorificării producției vegetale și asigurarea cu produse animale a pieței interne și externe;

▼ oprirea executării judecătorești și eșalonarea datoriilor pentru fostele IAS, reorganizarea pe ferme premergător licitației de privatizare;

▼ stabilirea unui sistem de subvenții și prime pe produs pentru agricultori;

▼ promovarea unui sistem de pensii pentru agricultori echivalente cu pensiile pentru salariații de stat.

Aspectele sumar prezentate atestă că de fapt activitatea Ministerului Agriculturii și Alimentației este departe de interesele și cauza agriculturii românești. O singură concluzie se impune: AJUNGE, domnule IOAN MUREȘAN, mai fericiți și pe alții! Lăsați agricultura fără persoana dvs.; 65000 de specialiști agricoli și 5 milioane de țărani așteaptă demisia sau demiterea dvs., punând capăt dezastrului pe care l-ați creat.

Ion Bold - senator de Arad

S.C. PREFIN EST EUROPE S.R.L.
Str. 6 Vânători nr. 35/A - Arad
Angajează
5 MUNCITORI CALIFICAȚI
ÎN DOMENIUL CĂLCAT CONFECȚII
Condiții:
● Studii medii de specialitate
● Experiență în domeniul confecțiilor - **călcat** - 1 an
● Disponibilitate la program prelungit de lucru
SPECIALIST ÎN DOMENIUL CONFECȚIILOR -
PENTRU LINIA DE CUSUT -
INGINER SAU TEHNICIAN (FEMEIE)
Condiții:
● Studii superioare sau medii de specialitate
● Experiență în domeniul confecțiilor - 3 ani
● Disponibilitate la program prelungit de lucru
● Cunoștințe de limba italiană
SECRETARĂ
Condiții:
● Cel puțin studii medii
● Cunoștințe de operare PC (Excel, Word, Windows)
● Cunoștințe de limba italiană
● Disponibilitate la program prelungit de lucru
Cei interesați se vor prezenta la sediul societății începând cu data apariției anunțului în ziar, de luni până vineri, între orele 7,00-15,30.
Salarizarea va fi atractivă, conform experienței de lucru.

LINFLEUR ROM.
ARAD ROMANIA
ANGAJEAZĂ:
- CONFECȚIONERE CU EXPERIENȚĂ
- MUNCITORI NECALIFICAȚI PENTRU MAGAZII
- TĂIETORI BANZIC PENTRU SECȚIA CROIT
Informații la telefon 219811 sau la sediul firmei din Arad, Calea Radnei nr.187 între orele 7,30 și 15,00

CONTOARE DE APA NUMAI LA
aem
ISO 9001 KEMA
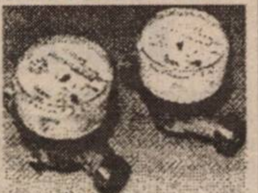
O idee excelentă ! Montat în locuința Dvs., investiția se amortizează în jumătate de an. Contoarele noastre de apă rece și caldă corespund standarelor interne și internaționale, sunt de nivel european și sunt omologate și acceptate de BRML.
La cerere, asigurăm și montarea contoarelor !
Calea Buziașului 26 TIMIȘOARA Internet: http://www.aem.ro
e-mail:Sales@aem.ro.
ARAD, magazinul „Luxten Lighting"
Str. Horia 11 TEL. 057 / 255 274

SUNT MOMENTE IN VIATA CAND TREBUIE SA IEI DECIZII IMPORTANTE ...
LEASING INTERN SI EXTERN FARA GARANTIE BANCARA !!!
IN RATE PENTRU PERSOANE FIZICE !!!

5% DISCOUNT
in perioada 10 - 30 IUNIE
pentru TOATA GAMA VW si AUDI A4
D&C IMPEX Oradea, Bd. General Magheru nr.8
DEALER AUTORIZAT Tel:059-136.694, Fax:059-478.847

TAXI
ALCAZ COMPANY
Vă oferă un „TARIF DE EXCEPȚIE"
1890 lei/km
Angajăm TAXIMETRIȘTI
cu mașini proprii, prima lună „DISPECERAT GRATUIT",
Informații suplimentare la nr. de telefon:
274.000 și 274.999.

„CASA DE ASIGURĂRI DE SĂNĂTATE NU ȘI-A DEFINIT ÎNCĂ ESENȚA PENTRU CARE EXISTĂ”

● *Spune Gheorghe Domșa, noul director general al CAS Arad*

Gheorghe Domșa este originar din Cluj și are 42 de ani. Este divorțat și are două fete. În 1985, a absolvit Institutul de Medicină și Farmacie din Cluj, secția pediatrie. Imediat după repartiție, a venit în Arad, unde a lucrat ca inspector la Direcția Sanitară Județeană. De la înființarea Casei de Asigurări de Sănătate, a ocupat funcția de director general medical adjunct. La 7 iunie a câștigat concursul pentru ocuparea postului de director general al CAS.

– Cum a decurs prima dumneavoastră întâlnire, ca director „plin”, cu Consiliul de Administrației al CAS?

– S-a prezentat procesul verbal încheiat cu ocazia concursului de la București în care erau prezentate și mediile obținute. Consiliul de Administrație și-a însușit acest punct de vedere și a fost de acord cu angajarea mea ca director general, deci cu trecerea mea din postul de director medical în cel de director general. De vineri am intrat efectiv în funcție.

– Veți face schimbări la nivelul compartimentelor, al serviciilor din cadrul Casei?

– Nu. Ele sunt aprobate prin organigrama Casei de Asigurări din Arad și nu vor fi schimbări. Dar, probabil că va fi o schimbare de nuanță în ceea ce privește funcționalitatea lor. Deci, relațiile de subordonare nu vor fi absolut deloc influențate. Doar cele funcționale, în sensul colaborării între diferite servicii/birouri. Asta sigur se va modifica puțin, dar spre binele activității. Nu se va modifica structura de personal sau organigrama existentă.

– Ce credeți că „nu a mers” până acum în Casă și ați dori dumneavoastră să îmbunătățiți?

– Casa de Asigurări de Sănătate nu și-a definit încă esența pentru care există. Noi existăm ca să creăm populației siguranța că în contul unei sume mai mari sau mai mici, ea beneficiază de tot felul de servicii medicale de care va avea nevoie pe parcursul vieții. Or, ce nu s-a făcut anul trecut la modul serios este că nu s-a controlat suficient de bine modul în care se cheltuiesc banii pe care noi îi colectăm. Am reușit să colectăm o sumă rezonabilă de bani de la contribuabili, dar modul în care ea se cheltuiește trebuie foarte bine verificat pentru a ști dacă banii se cheltuiesc pentru nevoile efective ale populației sau se cheltuiesc pentru că există furnizori de servicii medicale care oferă servicii ce trebuie plătite. Deci, noi în primul rând, azi, trebuie să avem grijă de nevoile populației, de a-i oferi serviciile. Cam asta e partea esențială a lucrurilor. În rest, mici disfuncționalități...

– Fostul director al CAS Arad a fost economist de profesie. Dumneavoastră sunteți medic. E vorba de o altă concepție de conducere a instituției?

– Anul trecut, se vehicula foarte mult ideea, pe care eu am combătut-o cu orice prilej, că, Casa de Asigurări de Sănătate este o instituție financiară. Și eu susțineam că nu este așa pentru că dacă era o instituție financiară, nu era nici o dificultate ca, de exemplu, sarcina preluării contribuției persoanelor să fie dată oricărei firme de asigurări sau oricărei bănci.

Eu sunt medic primar de medicină generală și medic specialist în sănătate publică și management, cu competență în conducerea serviciilor medicale sau sociale. Am făcut foarte multe cursuri, în țară și străinătate, de management general. Și orice curs de management general include în el o mare parte de economic. În situația asta, atât cât trebuie, gândești și din punct de vedere economic orice faci în activitate. Pentru că managementul medical se referă, în primul rând, la eficientizarea serviciilor medicale. Or, eficientizarea serviciilor medicale fără economie, fără partea financiară, nu poți s-o discuți.

– Care este urmașul dumneavoastră la postul de director medical?

– Eu cred în principiul promovării interne. Asta înseamnă că cel care va deveni director general medical este o persoană din interiorul structurii. Propunerile vor urma cât de curând, la fel și analiza lor, apoi nominalizarea. Spun nominalizare pentru că intenția mea este să deleg sau să detașez o persoană dintr-un serviciu oarecare pentru acest post.

DIANA DUȚU

Peste 343.000 de persoane vor primi pensiile mărite în luna iunie

Peste 343.000 de persoane, pensionate între anii 1981-1985, vor primi pensiile mărite în luna iunie, ca urmare a recorelării pensiilor din sistemul asigurărilor sociale de stat, cea mai substanțială majorare fiind de aproximativ 700.000 de lei, a declarat, pentru MEDIAFAX, Petre Ciotloș, directorul Oficiului Central de Plată a Pensiilor (OCPP).

Din cei 343.389 care vor primi mai mulți bani începînd cu această lună, 166.595 sunt pensionari pentru limită de vîrstă și vechime completă. Potrivit directorului OCPP, la nivel național, cei mai mulți pensionari din această categorie, respectiv 153.693, vor primi pensiile majorate cu sume cuprinse între 100.000 și 200.000 de lei, 47 de persoane vor primi pensii mai mari cu 500.000-600.000 de lei, iar în cazul a două persoane, majorările vor fi de 6-700.000 de lei. Ciotloș a mai precizat că, după aplicarea acestor recorelări, pensia medie pentru limită de vîrstă și vechime completă va crește de la 837.633 lei la 1.069.122 lei, respectiv cu 27,64 la sută.

Creșterea medie netă a pensiei, în cazul tuturor celor peste 343.000 de pensionari beneficiari ai recorelării, va fi de 172.089 de lei, reprezentînd 26,076 la sută.

Petre Ciotloș a mai declarat că, pentru luna iunie, efortul financiar suplimentar necesar recorelării pensiilor este de peste 63 de miliarde de lei. Directorul OCPP a adăugat că cei aproape 10.000 de pensionari care nu au beneficiat de recorelare în luna mai, deși aveau dreptul, vor primi majorarea aferentă în perioada 23-29 iunie 2000, sumele restante urmînd a fi achitate cu mandate speciale (de diferență) de culoare gri.

Potrivit actului normativ emis de Guvern, la sfîrșitul lunii aprilie, recorelarea se va face, pentru toate tipurile de pensii, în șase etape: pentru cei pensionați pînă în 1980, în luna mai, coeficientul de creștere fiind cuprins între 8,34 la sută și 56,77 la sută; pentru perioada 1981-1985, recorelarea se va face în luna iunie, procentul fiind cuprins între 10,8 la sută și 52,60 la sută; pentru 1986-1989, recorelarea se va face în luna iulie, cu un procent cuprins între 8,70 la sută și 52,28 la sută; pentru anul 1990, recorelarea se va face în luna august, cu un procent între 9,09 la sută și 52,63 la sută; pentru 1991-1993, recorelarea se va face în luna septembrie, cu un procent între 13,48 la sută și 51,84 la sută; pentru 1994-1999, recorelarea se va face în luna octombrie cu un procent cuprins între 3,09 la sută și 49,82 la sută.

Învățământul superior privat, componentă de bază a învățământului românesc

Ministerul Educației Naționale va propune Executivului adoptarea unui proiect de ordonanță de urgență care să vină în sprijinul învățămîntului superior privat, a declarat, în cadrul simpozionului "Învățămîntul superior particular și de stat - perspective și interferențe", Andrei Marga, ministrul Educației Naționale.

Potrivit acestui proiect de ordonanță, universitățile particulare vor putea prelua integral și gratuit planurile și programele de învățămînt elaborate de MEN pentru toate nivelurile și formele de învățămînt. "Acest curriculum ar trebui să nu mai fie așa de încărcat și să încurajeze studiul individual, ceea ce, în universitățile particulare, ar fi mai ușor de realizat, pentru că există mai multă libertate" a spus Andrei Marga.

Universitățile particulare vor mai avea acces la toate reglementările MEN și ale agențiilor specializate privind sistemul de certificare profesională, iar studenții și elevii din învățămîntul privat vor putea beneficia de aceleași măsuri de protecție socială ca și studenții de la universitățile de stat: alocație și reducerea cu 50 la sută a costului biletelor pe mijloacele de transport în comun. De asemenea, studenții universităților particulare vor avea acces la cluburile, taberele, bazele sportive, turistice și de agrement și la bibliotecile specializate.

Cadrele didactice din învățămîntul particular acreditat au aceleași drepturi ca și cele din învățămîntul de stat. Profesorilor din instituțiile private care nu au obținut autorizație li se va recunoaște vechimea dacă au predat o treime (șase ore) din norma didactică.

Alte măsuri se referă la reorganizarea completă a studiilor, alocarea de fonduri de investiții și dotări cu echipamente și accesul instituțiilor particulare la o parte din fondurile alocate pentru cercetarea științifică universitară.

La începutul anului școlar 1999-2000, în România existau aproape 500 de instituții de învățămînt preuniversitar private, cu 113 mai mult decît în anul precedent. În ceea ce privește învățămîntul superior privat, în aceeași perioadă existau 68 de universități particulare autorizate, în care învățau peste 300.000 de studenți.

Parlamentarul Sorin Stănescu, membru al Comisiei de învățămînt din Camera Deputaților, a spus, cu prilejul aceluiași simpozion, că, pînă la sfîrșitul acestei sesiuni vor fi finalizate proiectele de acreditare pentru alte 20 de universități particulare din țară. "În acest moment, învățămîntul privat nu mai este o alternativă, ci o componentă de bază a învățămîtului românesc", a conchis Stănescu.

Legea fondurilor universale de pensii

Camera Deputaților trebuie să adopte proiectul de lege privind fondurile universale de pensii în următoarele patru luni, pentru ca reforma sistemului de pensii în România să nu sufere întîrzieri, a declarat Georges de Menill, consultant internațional pentru probleme privind sistemul de pensii.

Georges de Menill s-a întîlnit, joi, la Palatul Victoria cu primministrul Mugur Isărescu pentru a discuta asupra problemelor privind sistemul de pensii din România.

Georges de Menill a apreciat faptul că membrii comisiilor pentru muncă și protecție socială și pentru buget, finanțe, bănci ale Camerei Deputaților au finalizat raportul comun referitor la legea privind fondurile universale de pensii, dar a arătat că este necesar ca acest raport să fie dezbătut și adoptat și în plenul camerei.

Ordonanța 58, într-o nouă formă

Liderii celor cinci confederații sindicale naționale și primul-ministru Mugur Isărescu au stabilit, vineri, după aproape șase ore de discuții, o nouă variantă a Ordonanței de Urgență 58/2000, forma finală a textului urmînd să fie stabilită însă într-o nouă întîlnire cu experții guvernamentali și sindicatele.

Bogdan Iuliu Hossu, președintele "Cartelului Alfa", a declarat agenției MEDIAFAX că noul text asupra căruia s-a convenit vineri "răspunde mult mai bine cerințelor sindicatelor". El a precizat că au fost aduse noi schimbări, în sensul că o parte din răspundere pentru situația unităților de stat cu pierderi va fi transferată asupra unui grup care să analizeze bugetele de venituri și cheltuieli ale întreprinderilor respective. În acest sens, au fost complet modificate articolele 2, 3, 4 și 5 din ordonanță, a mai spus el.

O singură problemă a mai rămas în discuție, și anume cea legată de modificarea contractelor de muncă. Hossu a spus că există angajamentul, din partea Guvernului, că noul text al ordonanței va fi astfel conceput încît să nu contravină prevederilor contractelor colective de muncă și celor constituționale.

Sindicatele au susținut că principiile pe baza cărora trebuie operate modificările au fost acceptate de ambele părți, dar au fost denaturate în momentul elaborării noului text al ordonanței. "Nu avem încredere că forma finală discutată cu noi nu se va modifica înainte de a fi aprobată", a declarat liderul sindical, adăugînd că următoarea întîlnire cu experții Guvernului are loc astăzi.

Liderii confederațiilor sindicale și reprezentanții Guvernului au convenit, asupra modificărilor care urmează să fie aduse Ordonanței 58 privind plafonarea fondului de salarii în unitățile de stat cu pierderi. Părțile nu s-au înțeles, însă, în privința noului text al Ordonanței, sindicatele acuzînd faptul că, în varianta propusă de experții guvernamentali, nu sunt respectate principiile convenite cu premierul.

Liderii de sindicat și reprezentanții Guvernului au depășit cea mai mare parte a divergențelor inițiale legate de textul OU 58/2000 și, față de punctele asupra cărora s-a găsit o formulă comună, atît de terminologie cît și tehnică, s-au mai adăugat cîteva probleme al căror fond este acum acceptat de ambele părți, se arată într-o declarație a purtătorului de cuvînt al Guvernului, Gabriela Vrînceanu Firea.

175 de ani de experiență bancară
Cea mai bună bancă internațională din România.
în peste 75 de țări din întreaga lume
Cea mai bună bancă internațională din Europa Centrală și de Est.

Pentru orice informații suplimentare, vă așteptăm la sediul nostru: Str. Cloșca nr. 1, Arad 2900, tel: (057) 213 222
ABN·AMRO Bank
Acum și în Pitești!

Scandal

Dacă nu achită datoria lui Bulzan

UTA RISCĂ BLOCAREA TRANSFERURILOR!

Chiar dacă pare greu de crezut, FC UTA se află acum într-o situație delicată. Gafele predecesorilor conducători ai echipei fanion a Aradului are repercusiuni și-acum asupra UTA-ei. Pentru o datorie neonorată unei persoane fizice, UTA riscă blocarea tuturor transferurilor la F.R.F. Singura șansă ar fi achitarea cât mai rapidă a datoriei, altfel... scandalul ce stă să înceapă s-ar putea lăsa cu urmări, greu de imaginat. Să vedem cum a început totul...

Bulzan împrumută UTA cu 13.200 D.M

Prima și ultima deplasare cu avionul a echipei UTA din 1990 încoace, pentru un meci din campionatul intern, a fost posibilă datorită unui sufletist, Ioan Bulzan. Acesta a făcut un gest impresionant, ajutând echipa fanion a Aradului cu un împrumut, atunci când aceasta era la „strâmtoare". Mai exact, conform contractului de împrumut a cărui copie xerox o avem și noi, pe 15 septembrie 1995, Ioan Bulzan împrumuta clubul UTA cu suma de 13200 D.M. pe o perioadă de două săptămâni, fără a solicita nici un leu dobândă. La acea vreme, clubul UTA era reprezentat de Ladislau Koroși - director general executiv și de Dorel Cura - director sportiv. Cei doi au fost cei care au semnat contractul de împrumut din partea UTA-ei.

Dl. Bulzan își aduce aminte cum s-a ajuns la acest împrumut: **„Tocmai am vândut un microbuz și mă gândeam să investesc banii în ceva. Fiind un apropiat al UTA-ei și un suporter înfocat, nu am putut să-l refuz pe dl. Koroși, mai ales că era vorba de un împrumut de doar câteva zile. Nu credeam că voi ajunge să-mi cerșesc propriii mei bani...".**

Cele două săptămâni au trecut, au urmat altele și altele, iar împrumutantul era „dus cu zăhărelul" și amânat de la o zi la alta. Cel care a făcut un pustiu de bine clubului UTA, începea să aibe emoții în privința recuperării banilor săi.

Justiția îi dă dreptate lui Bulzan

Pierzându-și răbdarea și încrederea în promisiunile conducătorilor de la UTA, pe 10 iulie 1996, Ioan Bulzan înaintează plângerea sa Parchetului de pe lângă Judecătoria Arad.

Vă redăm în continuare conținutul acestei plângeri...

„Subsemnatul Bulzan Ioan, domiciliat în Arad, str. Abrud, nr. 84, bl. 221, ap. 11, formulez prezenta plângere penală, împotriva clubului UTA, al cărui președinte este numitul Dan Ologeanu, pentru săvârșirea infracțiunii de înșelăciune în convenție, prevăzută de art. 215, al. 3, Cod Penal, faptă săvârșită de către Koroși L. în următoarele împrejurări:

În luna septembrie 1995, am împrumutat suma de 13200 DM, pentru o perioadă de două săptămâni clubului UTA, încheind în acest sens o convenție între mine și reprezentantul de atunci al clubului, Koroși L., prin care acesta (ca reprezentant al clubului) se obliga să-mi restituie suma împrumutată în mod integral, la data stabilită în convenție.

Menționez că această convenție am încheiat-o și ca urmare a discuției purtate cu reprezentantul clubului, Koroși L, care, pentru a mă convinge la bunele sale intenții, mi-a promis o dezlegare în alb pentru jucătorul de fotbal Mitu, în acest sens, înmânându-mi un formular tip de dezlegare în alb, pe care era semnătura fotbalistului Mitu, toate acestea determinându-mă să închei convenția de împrumut pentru suma de 13200 DM, pe care nu mi-au restituit-o până în prezent, însă totodată nu și-au respectat promisiunea de dezlegare a fotbalistului Mitu, asupra căruia aveam drepturi depline de vânzare (prin convenția încheiată) și l-au vândut la scurt timp după încheierea convenției, către alt club. Martorii care au asistat la modul de încheiere al acestei convenți, prin care am fost înșelat și păgubit de suma de 13200 DM, sunt numiții: Cura Dorel, de la clubul UTA, Moțica Mircea, ospătar la restaurantul Astoria și Rațiu Viorel.

Ioan Bulzan este decis să meargă până în „pânzele albe" pentru banii lui

Mă constitui parte civilă cu suma de 13200 DM + dobânzile legale, de la data scadentă."

Dosarul 5603/1996 a fost judecat în ședința publică din 7 octombrie 1996, iar în sentința civilă 5978 se hotărăște: **„Admite acțiunea civilă exercitată de reclamantul Bulzan Ioan, împotriva clubului FC UTA. Obligă pârâta să plătească reclamantului suma de 13200 DM sau echivalentul în moneda națională la data punerii în executare și cu dobânda legală de la data introducerii acțiunii și până la executare. Obligă pârâta să plătească reclamantului suma de 2.963.626 lei cheltuieli de judecată."**

Așadar, justiția făcea dreptate, dar calvarul recuperării banilor continua.

Promisiuni neonorate

Imediat ce a luat la cunoștință de hotărârea judecătorească, dl. Viorel Rațiu - președinte al Consiliului de Administrație al FC UTA - trimite o misivă conducerii executive, pe care o redăm mai jos:

„În urma analizării unor datorii create de club față de unele persoane fizice, Consiliul de Administrație hotărăște ca din sumele provenite din transferul de jucători să se achite prioritar și urgent datoria de 13200 DM în lei, la cursul zilei, d-lui Bulzan Ioan, aceasta urmând a fi operată și în evidența contabilă."

Mai mult, prin convenția nr. 239 din 19.06.1997, semnată de președintele din acea vreme al UTA-ei, Flavius Domide, se preciza clar că suma împrumutată clubului de către Ioan Bulzan va fi restituită acestuia în urma transferului de jucători liberi pe perioada 1997/1998.

Numai că totul a rămas la faza de promisiuni. E drept a existat o încercare de restituire a banilor, eșuată cel puțin ciudat.

Vremea a trecut și deși se afla în mână cu o sentință judecătorească definitivă și executorie, Ioan Bulzan nu-și putea recupera banii. Și i-a mai rămas o soluție...

Se va pune sechestru pe FC UTA?

Orice executor judecătoresc ar fi solicitat de către păgubitul Ioan Bulzan, acesta ar trebui să pună sechestru pe clubul UTA și să oblige actuala conducere la achitarea datoriei într-un interval de timp anume. De asemenea, dl. Bulzan ar putea informa în scris Federația Română de Fotbal, care, în mod normal, nu ar trebui să rămână impasibilă față de această situație. Se poate merge până la blocarea transferurilor clubului UTA.

Ioan Bulzan nu ar vrea să se ajungă aici, dar: **„Am avut suficient de multă răbdare. Dacă nici acum nu-mi voi primi propriii bani, nu mă voi lăsa și voi merge mai departe, cu riscul de a face rău clubului. Îmi vreau doar banii înapoi și nimic altceva."**

Italienii UTA-ei va trebui să bage mâna în buzunare!?

La ora aceasta, conducerea romvesto-italiană a UTA-ei se află în fața unei crude realități. Ea este obligată să achite datoria lui Bulzan, chiar dacă ei cred altceva.

Ei spun că atunci când italienii au preluat FC UTA, cu acordul Adunării Generale a membrilor fondatori, au preluat doar activul clubului, fără a le păsa câtuși de puțin de pasiv. Asta, chiar dacă legislația în vigoare, spune altceva. Spune că, nu poate fi preluat doar activul unei societăți de orice natură, ori totul (inclusiv pasivul), ori nimic.

Și, pentru a demonstra că nu scriem prosti, arătăm, conform sentinței civile nr. 1435 din 3 iulie 1995, cum s-a constituit Asociația FC UTA: **„Prin cererea de intervenție în interes propriu înregistrată la 18 mai 1995, Clubul Sportiv UTA Arad și S. C. UTA S.A. Arad, au solicitat să se menționeze că noua persoană juridică ia naștere prin reorganizarea secției de fotbal divizionară cu toți jucătorii, contractele lor, activul și pasivul acestei ramuri de activitate din cadrul Clubului Sportiv UTA, adică este succesorul în drepturi, dar și obligații a Clubului Sportiv UTA Arad."**

Așadar, atunci când italienii și cei de la Romvest au preluat UTA, nu o puteau face decât prin preluarea atât a activului, cât și a pasivului. În atare condiții, acum, italienii UTA-ei nu au altă alternativă decât să bage mâna în buzunare și să plătească. Ei nu pot invoca necunoașterea legilor, deoarece, existau destui juriști de meserie în sala în care italienii au preluat destinele „Bătrânei Doamne" din mâinile unor membri fondatori neputincioși.

Și, totuși...

În contractul de asociere pentru gestionarea FC UTA, încheiat la 4.07.1998, între FC UTA, reprezentat de d-nii Lupaș Marin, Peca Constantin și Rațiu Viorel, desemnați de Adunarea Generală a membrilor fondatori ai clubului din 10.01.1998 și Grupul de investitori italieni, reprezentați de d-nii Angelo Gandolfi și Fausto Salami, denumiți în continuare „G.I.I.", la punctul C, se spune citäm: **„Debitele contractate de FC UTA anterior datei de 24.01.1998 rămân înghețate și nu privesc G.I.I., care își începe gestionarea fără aceste debite."**

Deși eludează legea în vigoare, acest paragraf din Contractul de asociere, aruncă pe umerii celor 29 de membri fondatori ai FC UTA o responsabilitate enormă. Dacă se va dovedi că cei trei reprezentanți au putut legal să ia o astfel de decizie, atunci cei 29 de „fondatori" sunt buni de plată.

Pacă vedem deja puse sechestre pe mașina de spălat a lui Dan Alexandru, pe casa lui Gheorghe Ivan, pe mașina lui Marin Lupaș și așa mai departe.

Adică, suma datorată de UTA lui Ioan Bulzan - vreo 20.000 DM, cu dobânzile legale - se va împărți în mod frățește membrilor fondatori de către executorul judecătoresc și-atunci e limpede. Ori plătesc, ori vor fi scoase la licitație bunurile aflate sub sechestru.

În loc de concluzie

Indiferent cine va plăti „oalele sparte", UTA de-acum, ori membrii fondatori, un lucru e cert: **Ioan Bulzan trebuie să-și recupereze banii împrumutați cu bună credință UTA-ei.** Scandalul e abia la început, dar riscă să devină unul de amploare, pentru că Ioan Bulzan este decis să meargă până în „pânzele albe" pentru a-și recupera banii. Și nu ni se pare deloc nefirească această atitudine, ci din contră.

Absurdă și nefirească e mai degrabă atitudinea celor care conduc acum destinele UTA-ei, a celor care s-au perindat pe la conducerea clubului fanion al Aradului, dar și a membrilor fondatori, care sunt doar pe hârtie, căci în realitate...

DANIEL SCRIDON
LEO SFÂRA
Foto: VIOREL MUSCA

În timp ce Ioan Ienciu și Kocsis Josan studiază, probabil, legislația, Ioan Rațiu recunoaște cu fair-play că UTA trebuie să plătească datoria lui Bulzan

ON CLINIC LTD.
CENTRU MEDICAL INTERNAȚIONAL
DISFUNCȚII SEXUALE MASCULINE
oferă soluția pentru
INCLUSIV PENTRU DIABETICI, CARDIACI ȘI HIPERTENSIVI DAR ȘI PENTRU AMELIORAREA VIEȚII SEXUALE A FIECĂRUIA
Tratamentul este unic în lume, nu presupune limită de vârstă și are rezultate imediate.
Camerele de așteptare sunt private, iar discreția este garantată.
Timișoara: 056-134.888
București: 01-311.19.29
Baia Mare: 062-433.303, Iași: 032-113.022

UTA PLEACĂ ÎN CANTONAMENT, LA CÂMPULUNG MOLDOVENESC

În această dimineață, la ora 7,00, lotul echipei F. C. UTA va face deplasarea la Câmpulung Moldovenesc, pentru pregătirea centralizată din această vară.

Timp de două săptămâni, Francisc Tisza va pune accent pe antrenamentele fizice, antrenorul UTA-ei fiind hotărât să-i pregătească pe jucători exact ca și în urmă cu un an și jumătate. De notat este faptul că localitatea Câmpulung Moldovenesc a fost recomandată „Bătrânei Doamne" de însuși antrenorul câștigătoarei Cupei UEFA, Mircea Lucescu, trecut de câteva zile la Galatasaray.

Între cei 30 de fotbaliști care vor face deplasarea se vor afla - cu siguranță - „secunzii" Mănăilă și Țapoș. În această situație, portarul Bolcaș rămâne acasă, el neputând face față concurenței cu Huțan, Stoicescu și... Țapoș.

Vom reveni, în ziarul nostru de mâine, cu amănunte legate de plecarea celor de la UTA în cantonament.

LEO SFÂRA

CUPA IMAR, LA PESCUIT SPORTIV

Sâmbătă dimineața, la pescăria din Pilu s-a desfășurat Cupa IMAR la pescuit sportiv, ediția II, organizată de Sindicatul Liber din această întreprindere. Nu mai puțin de 63 de participanți, dintre care și două fete, au dat la pește, timp de trei ore, prinzând în total 5 kg.

După cântărirea „capturilor", dl. Virgil Culda, președintele Sindicatului Liber, a trecut la festivitatea de premiere...

Locul I (1.500.000 lei) - Andrei Ilieș, secția a V-a, cu 1,250 gr.

Locul II (1.000.000 lei) - Dănuț Hălmăgean, secția a III-a, cu 1,025 gr.

Locul III (700.000 lei) - Rafael Gligor, secția a V-a, cu 950 gr.

Locul IV (500.000 lei) - Ioan Drăgan, TESA și Andrei Koller, secția a VI-a, ambii cu 780 gr.

Locul V (200.000 lei) - Ștefan Daroghi, secția a III-a, cu 750 gr.

Locul VI (200.000 lei) - Ioan Galea, secția a VI-a, 725 gr.

„Ieșirea" s-a încheiat cu mici și bere, dar și cu pește cumpărat de toată lumea.

D. SCRIDON

ASTĂZI, ASTRA SUNĂ ADUNAREA

În această dimineață, de la ora 10,00, lotul divizionarei C, Atletic Club Universitar Astra-Trinity, se reunește sub comanda lui Marcel Coraș, la stadionul Astra. Pe lângă jucătorii care au pus umărul la promovare, se așteaptă și câteva nume noi: Bogoșel (UTA), Vizitiu și Suciu (CPL), Crăciunescu (Lipova), Rusu, Zamă, Chirilă, Folea și Blăniță (Universitatea). Câți dintre ei vor spune, „prezent" la această întâlnire rămâne de văzut.

Tot astăzi vom afla și planul de bătaie al antrenorului Marcel Coraș, gândit pentru perioada de până la startul campionatului.

D. S.

„TRICOLORII" RĂMÂN CU PERFORMANȚA CALIFICĂRII ÎN "SFERTURILE" LUI EURO 2000

Prea mici, pentru un război așa de mare

ROMÂNIA - ITALIA 0-2 (0-2)

Aici s-a încheiat cariera lui Hagi la „naționala" României

Este indiscutabil faptul că românii trebuia să aibe multe atuuri pentru a învinge selecționata lui Dino Zoff. Începând cu prezența în teren a suspendaților Petrescu, Contra și Ilie, plus accidentatul Popescu, până la o tactică adecvată, care să o contracareze pe cea adversă. Dar, din toate acestea, nu am avut nimic. Există, însă, și mulți de „dacă": Dacă Ciobotariu era în stare să-l țină perfect pe Inzaghi; dacă Filipescu se orienta mai bine în teren; dacă Hagi nu lua cartonașul roșu și tot așa.

Însă, realitatea - una crudă - e că italienii au fost un cap peste noi, atât la propriu cât și la figurat.

E clar, „squadra azzura" merita calificarea, a fost mai bună ca echipa lui Jenei și nici nu ne putem plânge. Am ajuns până în „sferturile" unui Campionat european, ceea ce nu e de colo - și de ce să nu recunoaștem - am căzut de pe un cal frumos.

A fost - practic - meciul de retragere din „naționala" României, a lui Gică Hagi, care a evoluat - sâmbătă - pentru a 125-a oară în tricoul primei reprezentative. Din păcate, prin cartonașul roșu primit în minutul 58, cel mai bun fotbalist român al tuturor timpurilor și-a făcut o retragere pe ușa din dos, mai ales că înfrângerea în fața Italiei a însemnat și eliminarea României de la EURO 2000.

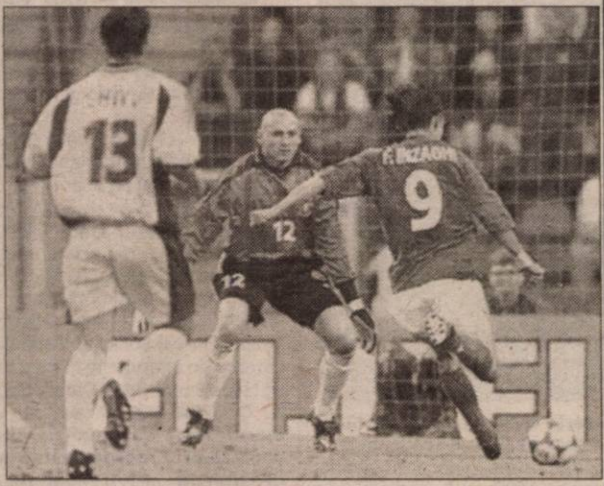

F. Inzaghi a dat României lovitura de grație

S-a văzut, Hagi a contat tot mai puțin în echipa „tricolorilor", care așteaptă un moment sclipitor al „magicianului", moment ce vine tot mai rar și uneori chiar deloc.

Neputința românilor...

În prima repriză, după ratările imense ale lui Inzaghi și Fiore, plus golul lui Totti (min. 33), Hagi a fost la câțiva metri de gol, lobul său peste Toldo - din colțul careului de 16 metri - întâlnind o bară blestemată. După un alt gol, semnat Inzaghi (min. 43), la o altă greșeală flagrantă a apărării române, iarăși Hagi a încercat să schimbe destinul jocului, dar Toldo a fost la post.

După pauză, în minutul 54, arbitrul Pereira nu-i dă „roșu" lui Hagi, după ce l-a „rupt" pe Conte, însă îi arată - diplomatic - patru minute mai târziu, un al doilea „galben", pentru proteste, la o fază care a semănat mai degrabă cu un penalty, decât a simulare în careu.

Aici s-a rupt tot filmul jocului, cartonașul roșu primit de Gică al nostru nu a făcut altceva decât să ucidă orice speranță a milioane de români.

Surpriza nu s-a produs, nici nu prea avea cum să se producă, însă e cert un lucru. De astăzi, când „tricolorii" au sosit acasă, începe o nouă „eră", care poate fi plină de satisfacții, dar și de dezamăgiri.

La fluierul arbitrului portughez Melo Pereira s-au aliniat următoarele echipe:

ROMÂNIA: Stelea-Filipescu, Belodedici, Ciobotariu, Chivu- Fl. Petre, Hagi, Gâlcă (min. 68 - Lupescu), D. Munteanu - V. Moldovan (min. 54 - Ganea), Mutu.

ITALIA: Toldo-Cannavaro, Nesta, Iuliano, Maldini (min. 46 -Pessotto) - Zambrotta, Conte (min. 55 - Di Biagio), Albertini, Fiore - Inzaghi, Totti (min. 75 - Del Piero).

Cartonașe galbene: Hagi (2), respectiv Albertini.

Cartonaș roșu: Hagi - min. 58.

LEO SFÂRA

Suporterii „tricolori" nu s-au mai putut bucura precum după meciul cu Anglia

STATISTIC, „TRICOLORII" AU FOST PESTE „SQUADRA AZZURA"

Formația lui Zoff nu a excelat la prea multe capitole în afară de cel al „științei jocului", cel mai important. În rest, la statistică, „tricolorii" au prim-planul, ceea ce nu este - iată - suficient. Dar să vedem ce spun cifrele meciului **Italia - România.**

Șuturi la poartă: 9-12
Șuturi pe poartă: 6-8
Cornere: 4-6
Faulturi comise: 25-21
Ofsaiduri: 9-1
Posesia balonului: 45% - 55%

În privința posesiei mingii în teren, italienii au ținut-o 35% din meci în propria treime, 49% la mijloc și doar 16% în treimea adversă,

În schimb, românii au ținut balonul în apărare doar 27% din timpul de joc, 48% au evoluat la mijloc și 25% în atac.

Iată, așadar, că nu cifrele vorbesc într-un joc, ci realitatea din gândirea fiecărui fotbalist aflat pe dreptunghiul verde.

DECLARAȚII DUPĂ MECI:

Dino Zoff (antrenor Italia)

"Nu sunt foarte mulțumit de joc, deoarece cred că puteam mai mult în momentele cînd am avut superioritate numerică. Am marcat cele două goluri atunci cînd a trebuit. A fost un meci dur, cu multe faulturi. Începutul partidei nu a fost spectaculos, din cauza prudenței manifestate de cele două echipe. Dar am avut încredere în jucătorii mei. De asemenea, sunt încrezător în ceea ce privește viitorul. Cred că am astupat gura criticilor. Singurele lucruri negative după acest meci sunt accidentările jucătorilor Conte și Maldini, care sper să nu fie grave. În ceea ce privește partida următoare, cred că Olanda reprezintă un adversar foarte puternic".

Emeric Ienei (antrenor România)

"Am fost învinși de o excelentă echipă a Italiei. Formția română nu a arătat entuziasmul și vigoarea de care avea nevoie, unul dintre motive putînd fi starea de oboseală înregistrată în urma partidei cu Anglia. Cred că a fost penalty la Hagi. Totuși am dubii, deoarece mă aflam departe de locul acțiunii. În loc să beneficiem de un penalty, ne-am trezit cu un om în minus. Hagi a avut două foarte bune ocazii de a marca, dar i-a lipsit șansa. Nu știu dacă acesta a fost ultimul meci al lui Hagi la națională. El va decide. În ceea ce mă privește pe mine, nu am fost angajat numai pentru acest turneu final. Dar au existat cazuri cînd s-a renunțat la antrenor înainte de expirarea contractului. Am avut o mare șansă de a ne califica în semifinale, dar ea a surîs, în cele din urmă jucătorilor italieni, deși, în cea de-a doua repriză, am reușit să-i dominăm avînd și un jucător în minus. În octombrie vom juca cu Italia în preliminariile Cupei Mondiale. Partidele din preliminarii se vor juca pe puncte, deci nu va fi eliminatoriu ca în jocul de astăzi".

PATRU PENTRU UN TITLU

Figo a făcut diferența

PORTUGALIA - TURCIA 2-0 (1-0)

Peste 15.000 de suporteri turci au ținut să-și încurajeze echipa națională de fotbal la dificilul meci din cadrul sferturilor de finală ale lui EURO 2000, disputat sâmbătă, la Amsterdam, în compania reprezentativei Portugaliei. Din păcate pentru ei, Hakan Sukur et. comp. nu au mai repetat evoluția bună din partida cu Belgia și au fost nevoiți să se recunoască învinși de o formație lusitană superioară la toate capitolele. Turcii pot invoca faptul că s-au aflat cu un om mai puțin în teren chiar din minutul 30, iar pe finalul primei reprize, când echilibrul numeric se putea restabili, arbitrul olandez Dick Jol s-a făcut că plouă, iertându-l pe Couto de un al doilea „galben".

Turcia începe curajos partida, aplicând un presing necruțător în jumătatea de teren adversă, astfel că lusitani nu pot să-și facă jocul obișnuit de pase. Încetul cu încetul însă, Rui Costa și mai ales Figo preiau „frâiele" construcției în propriile mâini și rezultatele nu întârzie să apară. În minutul 18, starul Barcelonei execută bine un corner, balonul ajunge la Costinha liber în 5 metri, dar Rustu intervine la sacrificiu. Turcii își arată și ei colții pe contraatac, Hakan Sukur fiind foarte aproape de deschiderea scorului în minutul 27, când lovitura sa de cap trece puțin peste poartă. Dar vine minutul 29 și șansele Semilunei sunt serios redimensionate de „centralul" Jol, care lasă Turcia în „zece". Alpay urcă în atac pentru o lovitură liberă, Couto îl încalecă vrând că respingă balonul, ambii jucători cad la pământ dar turcul are o reacție necontrolată și vede - spunem noi meritat - cartonașul roșu. Surprinzător, timp de aproximativ zece minute, Portugalia nu știe să profite de avantajul omului în plus, dar când mingea ajunge la Figo e pericol la poarta lui Rustu. În minutul 43, Costinha reia imprecis cu capul o centrare din corner a „șeptarului" portughez, pentru ca un minut mai târziu Nuno Gomes să nu mai greșească ținta. Tot Figo este la „catedră", pasează la întâlnire pentru Gomes, care cu o lovitură de cap plasată îl învinge pe Rustu, 1-0. Și cum la aceste „europene" lucrurile importante se întâmplă în prelungiri, după o ratare a lui Joao Pinto este penalty pentru Turcia. Couto se joacă cu o minge în careu, Arif insistă și este culcat la pământ de fundașul lusitan. Jol dictează prompt punctul cu var, dar „galbenul" cuvenit pentru Couto (ar fi fost al doilea) întârzie să apară. Momentul psihologic se consumă când șutul de la 11 metri al lui Arif este parat fără probleme de Baia. Pauză.

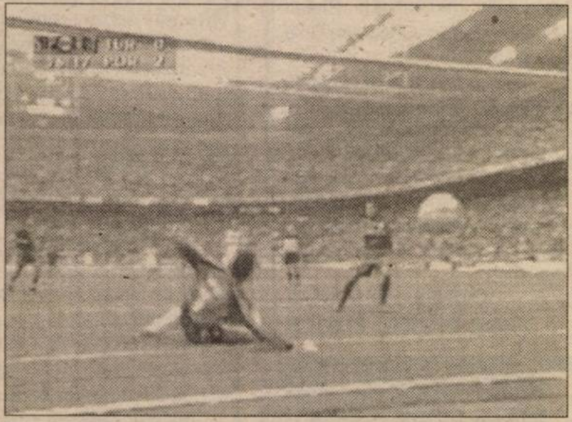

Nuno Gomes își trece în cont „dubla", după o acțiune genială concepută de Figo

La reluare, turcii au o ultimă zvâcnire prin Taifur care nu găsește spațiul porții lusitane, apoi pe teren se află o singură echipă. Figo mai are un moment de inspirație, îl depășește în viteză pe Hakan Unsal, pătrunde în careu și îi oferă pe tavă lui Nuno Gomes golul de 2-0 (min. 56). „Albii" sunt K.O., nu mai au puterea să reacționeze și doar imprecizia la finalizare a elevilor lui Coelho face ca scorul să nu ia proporții. Incredibile ratările semnate Joao Pinto (min. 59), J. Costa (min. 65), Gomes (min. 71), P. Bento (min. 81). În ultimele cinci minute, Turcia caută cu insistență golul de onoare, fără sorți de izbândă pentru că apărarea lusitană este mereu pe fază.

Fluierul final al arbitrului olandez trimite Portugalia în semifinale iar Turcia acasă. A câștigat fără îndoială echipa ce s-a exprimat mai bine în teren, dar ne întrebăm ce s-ar fi întâmplat dacă Couto ar fi avut aceeași soartă cu Alpay, iar Arif transforma în gol acel penalty din finalul primei reprize. Așa însă ...

Formații:

Portugalia: Baia-Conceiçao, Couto, J. Costa, Dimas-Figo, Costinha (min. 46 - Paulo Sousa), P. Bento, Rui Costa (min. 87 - Capucho) - Joao Pinto, Nuno Gomes (min. 74 - Sa Pinto). **Antrenor:** Humberto Coelho.

Turcia: Rustu-Taifur, Alpay, Fatih, Ogun (min. 84-Sergen)-Taifun, Okan (min. 62 Oktay), Ergun, Hakan Unsal-Arif (min. 62-Suat), Hakan Sukur. **Antrenor:** Mustafa Denizli.

Cartonașe galbene: Ogun, Okan, Hakan Unsal respectiv Couto, Costinha, Rui Costa, Joao Pinto, Paulo Sousa.

Cartonaș roșu: Alpay - min. 29.

CĂLIN MNERIE

Blestemul norvegienilor și „demonul" Raul

FRANȚA - SPANIA 2-1 (2-1)

Aseară pe stadionul „Jan Breydel" din Bruges, Spania ar fi putut face istorie. Nu a reușit acest lucru, copilul minune al fotbalului iberic ratând un penalty în minutul 90. Gonzales Raul, starul Realului din Madrid a îngropat speranța Spaniei. Puteau fi prelungiri, dar...

Meciul a fost unul de luptă, francezii fiind mult mai stăpâni pe centrul terenului, dar replica spaniolilor a fost una deosebită. După ce Dugarry (minutul 16) și Raul (minutul 21) trec pe lângă deschiderea scorului, în minutul 38, Zidane își spală păcatele pentru luftul incredibil din 6 metri (min. 30). Atunci el a executat magistral o lovitură liberă de la 20 de metri și Canizares a fost nevoit să scoată mingea din plasă, 1-0 pentru Franța. Bucuria campionilor mondiali va dura doar 5 minute, deoarece Munitis provoacă un penalty la Thuram, iar Mendieta transformă lovitura de pedeapsă acordată just de italianul Collina și 1-1. Când toată lumea aștepta pauza Djorkaeff prinde un șut din alergare de la 12 metri și aduce Franța în avantaj, 2-1.

Yuri Djorkaeff a semnat victoria Franței, în cel mai disputat „sfert" a lui Euro 2000

Repriza secundă debutează cu o uriașă șansă de gol a spaniolilor, dar Bhartez se opune șutului lui Alfonso din 6 metri. Apoi, în ciuda presiunii spaniole, ocaziile au apărut la cealaltă poartă, Zidane și Djorkaeff fiind foarte aproape de a puncta decisiv. Vin ultimele secunde când Barthez și Thuram bâlbâie o minge, Paco insistă și este agățat în careu de portarul francez. Arbitrul Collina acordă al doilea penalty spaniolilor, dar Raul șutează peste. În prelungiri, Ursaiz are golul „pe cap", dar mingea nu vrea să intre în poarta francezilor.

Franța intră în „careul de ași", în timp ce, parcă, Spania plătește „cadoul" iugoslav cu vârf și îndesat. Poate că blestemele norvegienilor s-au prins...

A arbitrat excelent italianul Pierluigi Collina, la una din margini fiind ajutat de compatriotul nostru Nicolae Grigorescu.

Formații

Franța: Bhartez-Lizarazu, Blanc, Desailly, Thuram - Zidane, Deschamps, Vieira, Djorkaeff - Henry (min. 80 - Anelka), Dugarry.

Spania: Canizares - Salgado, Paco, Arazabal, Abelardo - Helguera (min. 76 - Gerard) , Guardiola, Mendieta (min. 56 Ursaiz) - Munitis (min. 73 - Ebxeberria), Raul, Alfonso.

DANIEL SCRIDON

Mercedes-Benz

Cele mai performante autovehicule!
Cele mai bune finanțări!
Doriți să vindeți sau să cumpărați autovehicule Mercedes - Benz? DA!

www.auto-schunn.ro

Cel mai loial partener!

AutoSchunn
Partener autorizat Mercedes-Benz
2900 Arad, Micalaca Est D.N. 7, F.N.
Tel/Fax: 0040-57-281.474, Tel.0040-57-286.680 - E-mail: schunn@inext.ro

PROGRAMUL SEMIFINALELOR

Miercuri, 28 iunie, Bruxelles, ora 21,45	Joi, 29 iunie, Amsterdam, ora 19,00
PORTUGALIA - FRANȚA	ITALIA - OLANDA

Marea finală se va disputa duminică, 2 iulie, ora 21,00, la Rotterdam.

„Plavii" au văzut... portocaliu în fața ochilor

OLANDA - IUGOSLAVIA 6-1 (2-0)

Cel de-al treilea sfert de finală al lui EURO 2000 a opus aseară, pe stadionul „De Kuip" din Rotterdam, echipele Olandei și Iugoslaviei. Anunțat ca un meci pe „muchie de cuțit" datorită valorii ridicate a componenților celor două echipe, jocul s-a dovedit un simplu galop de sănătate pentru „portocala mecanică". Favoriți la titlul continental, olandezii au știut să desfacă apărarea lentă a sârbilor, având în atacantul Patrick Kluivert un adevărat toreador. Sârbii nu au arătat că și-ar merita locul în sferturi, punând în rare ocazii probleme adversarului de întrecere. Poate momentul lor psihologic s-a consumat în minutul 15, când Mijatovic, scăpat singur cu Van Der Sar, nu a reușit să înscrie. Cam puțin pentru o echipă cu pretenții.

Atacantul olandez Patrick Kluivert a desființat defensiva sârbilor

Revenind la olandezi să spunem că au avut nevoie de 25 de minute pentru înscrierea primului gol, de aici totul mergând strună. Atunci, Kluivert a fost angajat de Bergkamp în careu marcând în forță. Atacantul olandez de culoare a repetat isprava în minutul 38, la o pasă „marca" Davids.

Începutul reprizei a doua avea să aducă, practic, și finalul meciului. În trei minute se ajunge la 4-0. În minutul 51, Djukici presat de Kluivert înscrie în proprie poartă, iar în minutul 54, Kluivert „face tripla" după o pasă a lui Zenden. Umilința „plavilor" o semnează Overmars, prima oară în minutul 78, cu un șut din „vole" la vinclu, iar apoi în minutul 89 din interiorul careului. Singurul lucru bun pentru sârbi este golul lui Milosevic din prelungirile partidei. Olanda va întâlni în semifinala de joi, Italia.

Arbitrul spaniol Manuel Garcia Aranda a condus bine formațiile:

Olanda: Van Der Sar (min. 64 Westerveld) - Bosvelt, Stam, F. De Boer, Numan-Overmars, Cocu, Davids, Zenden (min. 81 R. De Boer) - Bergkamp, Kluivert (min. 60 - Makaay). **Antrenor:** Frank Rijkaard.

Iugoslavia: Kralj - Komljenovic, Djukic, Mihajlovic, Saveljic (min. 56 J. Stancovic) - Govedarica, Stojkovic (min. 52 D. Stankovic), Jugovic, Drulovic - Milosevic, Mijatovic. **Antrenor:** Vujadin Boskov.

DACIAN TODUȚA

„Centura Aradului”

DE CINCI ORI SILVA LAZĂR MOTORUL ARAD

Box

În organizarea B.C. „Silva Lazăr” Motorul Arad și a DJTS Arad, vineri și sâmbătă s-a desfășurat ediția a XXII-a a „Centurii Aradului” la box, competiție de mare tradiție, înscrisă în calendarul oficial al

Învingător Ionel Dărău, Silva Lazăr Motorul Arad

Federației. Cele două reuniuni au programat 26 de partide atractive, pe ringul de box Motorul din Aradul Nou. 14 cluburi și asociații sportive din țară au onorat cu prezența această manifestare pugilistică: UM Timișoara, Banatul Timișoara, Constructorul Hunedoara, CSM Zalău, CSM Sibiu, Milenium Reșița, CSM Baia Mare, L.P.S. Baia Mare, Crișul Oradea, CSM Câmpia Turzii, Linca Alba Iulia, Metalul Aiud, Box Club Arad și, firesc, Motorul „Silva Lazăr” Arad. Datorită unor neînțelegeri ce s-au acutizat în ultimii ani, Astra Arad nu a participat la această ediție a „Centurii Aradului”, nefiind de-acord cu achitarea unei taxe de participare, invocând lipsa banilor.

În joc au fost puse 15 centuri, cinci dintre ele revenind surprinzător chiar și pentru maestrul Deneș, pugiliștilor de la Silva Lazăr Motorul. Câte două centuri au cucerit boxerii de la Constructorul Hunedoara și Banatul Timișoara, în timp ce, cu una singură a trebuit să se mulțumească Linca Alba Iulia, CSM Câmpia Turzii, LPS Baia Mare, UM Timișoara, CSM Zalău și Crișul Oradea.

Dar iată rezultatele finalelor ediției a XXII a „Centurii Aradului”

Copii

Cat. 54 kg: Adrian Davinga (Constructorul Hunedoara) b. ab r I Răzvan Costea (Câmpia Turzii)

Cadeți

Cat. 48 kg: Beniamin Kovacs (Silva Lazăr) b.p. Ștefan Kurițan (CSM Baia Mare).

Cat. 48 kg: Victor Maisan (Silva Lazăr) b. ab r II Ciprian Tímar (CSM Sibiu)

Cat. 54 kg: Adrian Koszta (Câmpia Turzii) b.p. Andrei Buda (Box Club Arad)

Cat. 54 kg: Dinu Ferariu (Hunedoara) b.p. Ioan Pascu (Silva Lazăr).

Cat. 57 kg: Eugen Barta (Silva Lazăr) b. ab r III Marius Popescu (Reșița)

Cat. 57 kg: Florin Petreuș (Banatul) b.p. Marius Fage (LPS Baia Mare).

Cat. 60 kg: Ciprian Gavrilă (UM Timișoara) b. ab. r IV Laurențiu Popescu (Reșița).

Cat. 67 kg: Mary Merjan (Banatul) b.p. Claudiu Florea (Crișul Oradea)

Cat. 75 kg: Bogdan Bota (LPS Baia Mare) b. ab. r II Sebastian Laza (Banatul)

Seniori

Cat. 54 kg: Waldemar Cucerean (Linca Alba Iulia) b.p. Andrei Matyaș (Banatul)

Cat. 63 kg: Ionel Dărău (Silva Lazăr) b. ab. r IV Marius Lăcătuș (CSM Sibiu)

Cat. 67 kg: Adrian Sauca (CSM Zalău) b.p. Remus Florea (Crișul Oradea)

Cat. 75 kg: Adrian Stanca (Crișul Oradea) b.ab. r II Gheorghe Greuruș (CSM Sibiu)

Cat. 81 kg: Florin Delamarian (Silva Lazăr) b.p. Francisc Giurca (CSM Sibiu).

S.C. „Lumex” a oferit premii tuturor câștigătorilor.

Oficialii galelor au fost: Șerban Piroiu - delegat general; Silviu Barbu - secretar; Constantin Bujor; Cornel Bota, Petru Cioca, Ion Șerban, Ion Mihoc, Gheorghe Iancu - arbitri; Ana Ionel - cronometror; Ștefan Sentici - medic; Gheorghe Bold - salvare.

Una peste alta și această ediție a „Centurii Aradului” o putem aprecia drept una reușită, spectacolul sportiv de calitate, nelipsind de la cele două reuniuni pugilistice. Felicitări se cuvin sportivilor, dar în aceeași măsură și organizatorilor.

DANIEL SCRIDON
Foto: VIOREL MUSCA

Schimburi de pumni pe ringul „Centurii Aradului”

La Arad

Baschet

NAȚIONALA DE TINERET PREGĂTEȘTE O MARE PERFORMANȚĂ

Reprezentativa de tineret a României, condusă de George Mandache și Magdalena Jerebie, se pregătește intens pentru o participare cât mai onorabilă la turneul final al Campionatului European de baschet, ce se va desfășura în Slovacia începând cu data de 26.07.a.c.

După un stagiu de pregătire pe malul Mării, timp de zece zile, lotul „tricolor” se află la Arad. Fetele se antrenează zilnic la Sala Sporturilor iar cazarea este asigurată de Hotelul Central. În finalul mini cantonamentului de la Arad, timp de trei zile (25-27.06.a.c.), reprezentativa de tineret a țării noastre va avea de înfruntat echipa similară a Croației. Pentru aceste partide, antrenorii au la dispoziție următorul lot de jucătoare: Ancuța Stoenescu, Andra Mandache, Daniela Sandu, Oana Lates, Ioana Grecu (toate BC ICIM Arad), Florina Pașcălău și Andreea Strugaru (Livas Târgoviște), Claudia Rădulescu și Raluca Mitu (B.N.R.), Laura Nacu și Ana Chirilă (C.S.U. Galați), Carmen Bagiu și Oana Baciu (Olimpia București), Larisa Kulcsar (Universitatea Cluj) și Ane Marie Părău (C.S.S. Timișoara).

În data de 29.06.a.c., naționala va pleca în Franța, unde va lua parte la un puternic turneu internațional, la care mai participă pe lângă România și țara organizatoare, care este vicecampioana Europei dar și echipele din Cuba și Lituania (campioana Europei din 1997). Lotul va reveni în orașul de pe Mureș pe data de 3 iulie a.c., de unde va pleca la Izvorul Mureșului, timp de zece zile.

Înaintea plecării spre locul de desfășurare a Campionatului European, România va mai disputa trei jocuri cu echipa de tineret a Ungariei, în deplasare, în perioada 19-22.06.a.c.

Referitor la felul în care răspund fetele la pregătire, antrenorul George Mandache ne-a declarat: **„Bine, cele cu care am mai lucrat și anul trecut, celelalte încearcă să se adapteze programului de pregătire.”**

▼▼▼

Aseară, în primul meci amical internațional, disputat la Sala Sporturilor, România a învins Croația cu scorul de 71-59 (35-30). Pentru România au marcat: Pașcălău 18, Stoenescu 17, Mandache 14, Strugaru 10, Nacu 8, Sandu 2, Rădulescu 2.

În această seară, de la ora 18,00, se va disputa al doilea joc amical între cele două selecționate, tot la Sala Sporturilor.

ADELA CIOLOCOI

Vă prezentăm noile promovate în Campionatul județean „Onoare”

ASTĂZI: „PROGRESUL” PECICA

Marea surpriză din Campionatul județean „Promoție”, Seria A, s-a numit „Progresul” Pecica. Deși formația din Zimand Cuz era favorita ajefiștilor pentru promovarea în „Onoare”, iată că o echipă foarte puternică, de tradiție chiar, a stricat calculele și a obținut mult dorita izbândă.

Formată pe scheletul echipei de juniori a formației Aurul Negru și apoi Progresul Pecica (schimbarea denumirii), din anii '90, când copiii de atunci aveau 14-15 ani și jucau într-o finală a Campionatului Județean, actuala echipă „Progresul” Pecica s-a reînființat cu exact un an în urmă. La inițiativa tinerilor PD-iști din comună, în frunte cu Petre Antal, au fost rechemați juniorii de odinioară, împreună cu antrenorul de atunci, Atilla Pataky. Deși obiectivul nu a fost promovarea încă din primul an, pregătirea și valoarea jucătorilor - care cunoșteau foarte bine ABC-ul fotbalului - au făcut diferența, mai ales că nivelul a fost extrem de redus.

Marea bătălie pentru promovare s-a dus în compania celor de la Zimand Cuz și - poate surprinzător - a echipei din Sânleani. Dacă turul nu a fost foarte productiv, cu înfrângeri pe terenul contracandidatelor, 0-2, la Zimand Cuz și 1-2, la Sânleani, returul a fost de excepție, în ciuda unui meci pierdut acasă, la masa verde, împotriva - culmea - Zimandului Cuz, din cauza unui fotbalist (Ponta), care a evoluat în stare de suspendare.

Cu un lot destul de echilibrat, în care Zaharia (ex- West Petrom Pecica) este cel mai cunoscut jucător, și-au făcut loc - cu succes - președintele Antal și antrenorul Pataky. Ba, chiar, Petre Antal a apărat poarta „Progresului” în cinci etape din retur și a primit doar un gol, apoi fiind nevoit să se retragă, din cauza unei accidentări grave la genunchi.

Lotul de jucători, care a reușit promovarea, arată astfel: Antal, Pereș, Sandici, Lelik - portari; Ponta, Gal, Deliman, Hedeșan, Csik, Țălan, P. Bănățan, Breje - fundași; V. Uscă, Șt. Lipitor, I. Bănățan,Plecan, D. Lipitor, Neagu, Pataky - mijlocași; Burtic, Zaharia, Cizmaș, Barbu și Bălan - atacanți.

Având sprijinul celor de la PD Pecica, plus al Băncii Populare „Familia”, Progresul Pecica va încerca mai mult decât menținerea în „Onoare” și nu ar fi exclusă o surpriză, atacarea promovării, chiar din primul an.

Însă totul depinde de bani, iar un lot competitiv de jucători, care să poată promova, costă ceva. Rămâne acum ca și conducătorii să-și arate clasa.

LEO SFÂRA

Polo

CUPA „ARAD 2000” - O MARE REUȘITĂ

Astra Arad obține un meritat loc II

Timp de trei zile, Bazinul Pădurice a găzduit Cupa „Arad 2000” la polo, rezervată copiilor de 13 ani, competiție la care au participat opt echipe.

Aradul a fost reprezentat de două grupe de copii: Astra Arad și Palatul Copiilor, ambele pregătite de d-nul profesor Ervin Homolka, care au avut o prestație bună, ocupând în final poziții onorante.

Astra Arad a ocupat un merituos loc doi ...

Vă prezentăm în continuare rezultatele competiției:

Grupa A

Dinamo București - Palatul copiilor: 2-4

Szentes - Crișul Oradea: 17-1

Palatul Copiilor - Szentes: 2-13

Dinamo - Crișul: 11-0

Crișul - Palatul Copiilor: 5-6

Szentes - Dinamo: 5-1

Clasament

1. Szentes	3	3	0	0	35-4	6
2. Palatul C.	3	2	0	1	12-20	4
3. Dinamo	3	1	0	2	14-9	2
4. Crișul	3	0	0	3	6-34	0

Grupa B

Astra Arad - Viitorul Cluj 15-1

Hodmezövásárhely - CSȘ București 10-0

Viitorul - Hodmezövásárhely 0-14

Astra - CSȘ București 11-2

CSȘ Buc. - Viitorul 3-5

Hodmezövásárhely - Astra 8-1

Clasament

1. Hodmezö.	3	3	0	0	41-1	6
2. Astra	3	2	0	1	27-11	4
3. Viitorul	3	1	0	2	6-32	2
4. CSȘ Buc.	3	0	0	3	5-37	0

Au urmat meciurile de clasament pentru stabilirea locurilor V-VIII:

Dinamo - CSȘ Buc. 16-3; Crișul - Viitorul 0-10; CSȘ - Crișul 7-4; Dinamo - Viitorul 6-3.

Cele mai bune patru echipe calificate în semifinale au oferit un spectacol agreabil celor care au luat loc în tribunele Bazinului Pădurice:

Szentes - Astra 4-5

Hodmezövásárhely - Palatul Copiilor 8-2

Finale

3-4: Szentes - Palatul Copiilor 12-2

1-2: Hodmezövásárhely - Astra 7-3

În urma acestor rezultate clasamentul arată astfel:

1. Hodmezövásárhely; **2. Astra Arad;** 3. Szentes; **4. Palatul Copiilor**; 5. Dinamo București; 6. Viitorul Cluj, 7. CSȘ București; 8. Crișul Oradea.

La festivitatea de premiere, pe lângă cupe și diplome, s-au acordat și câteva premii speciale, după cum urmează: **cel mai bun portar** a fost desemnat Paul Constantin (Astra), **cel mai tehnic jucător** a fost numit Peter Komasromi (Hodmezövásárhely) iar **golgeter-ul competiției** a fost Florin Rotaru (Dinamo).

În final, i-am solicitat o declarație d-nului profesor Homolka, unul dintre neobosiții organizatori, care ne-a spus: **„Mă bucură mult faptul că totul s-a încheiat cu bine. Echipele au fost mulțumite de masă, cazare și condițiile de desfășurare. Acest turneu internațional, care este unic în țară, a fost un succes. Am avut sprijin din partea F. R. Polo, C.S. Astra, Consiliul Local Municipal, D.J.T.S. Arad. Am învins echipe din Ungaria, ceea ce înseamnă că am făcut progrese”.**

Vă prezentăm loturile celor două echipe arădene:

Astra: Paul Constantin, Ovidiu Pucoș, Rafael Ranca, Tiberiu Pöldenyi, Rafael Curta, Roland Merng, Mircea Samuilă, Lehel Molnar, Codrin Cotrău, Dan Iuhasz, Claudiu Cioban, Mihai David.

Palatul Copiilor: Andrei Zach, Bogdan Miloș, Robert Tripon, Sergiu Moldovan, Robert Braun, Flavius Ranca, Zoltan Szendi, Iulian Negrea, Raul Perian, Bogdan Târnovean, Gubovici.

ADELA CIOLOCOI
Foto: ONORIU FELEA

Palatul Copiilor a ratat de puțin podiumul de premiere

BIROTICĂ

Leximis Splaiul Gen. Gh. Magheru Bl. 329B (Micalaca) Tel./Fax: 057/270111; 270100, Arad

- Tehnică de calcul
  - PC COMPAQ Garanție 3 ani
  - imprimante EPSON HEWLETT PACKARD
  - *PC Pentium începând de la 85 USD+TVA*
- Copiatoare MINOLTA
- Seifuri
- Mobilier de birou
- Mașini de numărat bancnote

INFOTON ROMÂNIA
Str. L. Blaga, nr. 2-4
Tel.: 280175, 281800

INFOTON DISTRIBUITOR AUTORIZAT — MINOLTA — Consumabile și piese de schimb originale

Copiatoare alb/negru, digitale, color, 13 .. 60 pagini/minut !

Imprimante LASER alb/negru, color, 6 .. 25 pagini/minut !

Service garanție și post garanție

Magazinul de vopsele

Color Plus

Arad Str. Dr. Ioan Ratiu nr. 25 Tel. 251259

Vă oferă produsele

CAPAROL
Made in Germany

Cele mai frumoase culori ale naturii

Vopsele lavabile pentru interior
Alpinaweiss, Alpinacolor, Capadin, Lido

Vopsele lavabile pentru exterior
Acryl-Fassadenweiss, Sylitol-Fassadenfarbe

Gleturi pentru exterior și interior, grunduri, coloranți

Pentru informații vă stăm la dispoziție la
Tel. nr. 251259

S.C. ECOS - IMPEX S.R.L.

Arad, Calea A. Vlaicu 257 (lângă Peco) tel. 289740
DEPOZIT MATERIALE DE CONSTRUCȚII
Vinde din stoc și preia comenzi la:

■ țigle indigene și din import Ungaria; ■ cărămidă indigenă și import Ungaria ■ B. C. A. și bolțari din beton; ■ oțel beton; ■ var, ciment, ipsos, glet, adezivi ■ plasă gard, rabitz, cuie; ■ diferite materiale de construcții ■ bolțari 30x25x20 - 461.500 lei/mc pentru 20 buc/m2 zidărie de 30 cm ■ bolțari 30x15x20 - 552.000 lei/mc pentru 16 buc/m2 zidărie de 15 cm. Preia comenzi pentru orice tip de mobilă din pal melaminat import, bucătărie, birotică, camere copii, sufragerii.

O soluție la cheie TRANSPORT ȘI MONTARE LA DOMICILIU GRATUIT.

(4873577)

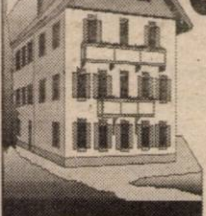

DEPOZITUL CONSTRUCTION HOUSE

Arad, str. Pădurii nr. 49, tel.:254457

VINDE DIN STOC LA PREȚURI DE DEPOZIT!

❑UȘI METALICE (UȘI BLINDATE) ❑Tablă zincată ❑Oțel beton ❑P.C. ❑Placaj ❑PFL ❑PAL ❑BINALE (uși, ferestre - peste 20 modele) ❑Podele și lambriuri din brad ❑Parchet - fag ❑CAHLE TERACOTĂ (mecanice și manuale) ❑Cărămidă șamotă ❑ȚIGLĂ - Târnăveni ❑Plăci azbociment ❑Bitum ❑Carton asfaltat ❑Carbid ❑Electrozi

PROGRAM:
LUNI-VINERI 8.00-17.00
SÂMBĂTĂ: 8.00-12.00

Ofertă specială
- LAMBRIURI PVC
- RIGIPS Import
- VATĂ MINERALĂ Import

VIZITÂND DEPOZITUL NOSTRU VĂ PUTEȚI CONSTRUI O CASĂ LA UN PREȚ ACCESIBIL

DORIȚI O TÂMPLĂRIE MODERNĂ PENTRU CASA DVS.?
Tel. 210280

■ *Preferați ca această tâmplărie PVC cu sticlă termopan să fie de calitate și din import?*

Apelați la: **EXCLUSIV AL - PLAST**

■ Casa dvs. poate avea de astăzi:

UȘI, FERESTRE CU STICLĂ TERMOPAN!

Arad, str. Pădurii nr. 91A, tel./fax: 210280

Fax: 210280

AICI TOTUL ESTE IEFTIN ȘI DE O CALITATE DEOSEBITĂ!

(973863)

S.C. INSTALSAN CONSTRUCTION COMPANY

ARAD, STR. PĂȘUNII (spre Piața Soarelui) nr. 13, MICĂLACA (aproape de cimitir) a deschis un

DEPOZIT DE MATERIALE DE CONSTRUCȚII:
■ PAL ■ PFL ■ PLACAJ toate grosimile
■ SOBE TERACOTĂ ■ UȘI ■ FERESTRE
■ BITUM ■ CARTON ASFALTAT
■ ȚIGLE ■ COAME ■ UȘI METALICE

INSTALAȚII SANITARE:
■ GRESIE ■ FAIANȚĂ
■ OBIECTE SANITARE

TELEFON 259088

PROGRAM zilnic: 8,00 - 16,00
sâmbătă: 8,00 - 13,00

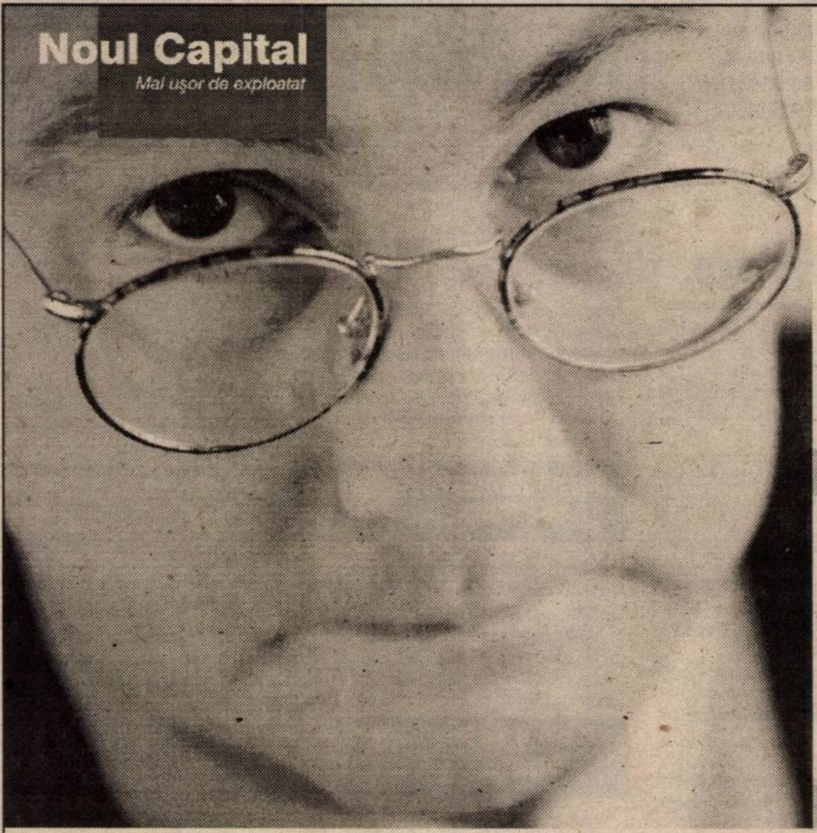

Esențial e să ai informația de care ai nevoie atunci când ai nevoie și să o folosești eficient. Restul sunt amănunte.

De opt ani pentru un mediu de afaceri dinamic
există

mereu în schimbare: Noul Capital, într-un nou format.

TOT MAI SUS
S.C. VICTORIA S.A. ARAD

Arad, Str. Mărășești, nr. 44-46; cod. 2900;
Telefon: 057-237797; 057-270367; FAX: 057-256160;
EMAIL: **victoria@inext.ro; WEB SITE: www.victoriaarad.bizland.com**

Producem și comercializăm: ceasuri deșteptătoare; ceasuri de perete cu mecanism quartz sau mecanic; ceasuri pentru jocul de șah; mecanisme de mecanică fină pt. industrie; duze, supape de închidere, jigloare pt. carburatoare; mecanisme de înregistrare; microconductoare; contoare de apă rece de 1,5, 2,5 și 6 mc/h; contoare de apă caldă pentru apartamente; mecanisme pentru jucării

CEL MAI MARE PRODUCĂTOR DE CEASURI MECANICE DIN EUROPA

CA. 00

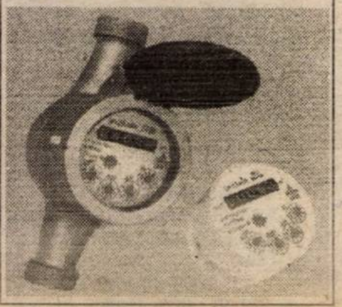

PRIMUL PRODUCĂTOR DE CONTOARE DE APĂ RECE DIN ROMÂNIA

- OMOLOGATE B.R.M.L.
- GARANȚIE 2 ANI
- CELE MAI MICI PREȚURI

ANGAJEAZĂ:

UN ANALIST - PROGRAMATOR
UN PSIHOLOG - RESPONSABIL CU IMAGINEA FIRMEI
DOI ECONOMIȘTI - SERVICIUL FINANCIAR CONTABIL
ȘOFER PROFESIONIST, REMAT LIPOVA - max. 35 ani.

(1515335)

NOU NOU NOU NOU NOU
MAGAZIN PIESE AUTO IMPORT
S.C. ECLIPSA S.R.L.
IMPORTATOR DIRECT ITALIA
vă oferă cea mai variată gamă de piese auto și accesorii la cele mai accesibile prețuri
părți direcție, suspensie, filtre, garnituri, capete planetare, injectoare,bujii, accesorii, etc.
2900 Arad, Calea Aurel Vlaicu, Bl. Z27, Parter
Tel./Fax: 0040 57 272144; 092 428342; 094 393428

Treci și tu pe la Autotechserv !
AUTO TECH SERV
*service pentru toate tipurile de masini
*spălătorie auto:
- exterior : 15.000 lei
- interior : 15.000 lei
*vopsitorie cu cabină
*tinichigerie
*piese de schimb la comandă - inclusiv DAEWOO si auto japoneze
PROMOTIONAL 15 IUNIE - 1 IULIE
REDUCERE LA MANOPERĂ 50 %
Arad, str.Poetului nr.54 A
Tel. / Fax.: 24.36.35

CALCULATOARE
Pentium-75, 16Mb RAM, 1,08Gb HDD......2.399.000 lei
Pentium-120, 16Mb, RAM, 850Mb HDD.... 2.899.000 lei
Pentium-133, 32Mb RAM, 1,2Gb HDD.......3.799.000 lei
Pentium-166, 64 Mb RAM, 2,5Gb HDD......5.699.000 lei
MONITOARE
SVGA 14" digital..... 1.199.000 lei
SVGA 17" digital..... 3.099.000 lei
Informații la tel. 094.577.050.

VÂNZĂRI APARTAMENTE O CAMERĂ

Vând apartament 1 cameră, Alfa, complet mobilat, etaj IV, acoperiș cu țiglă excepțional, 13.000 DM, negociabil. Telefon 258292; 092.571.336. (16102)

Vând apartament una cameră, bucătărie, dependințe (la casă), 37 mp, central. Telefon 285448. (16178)

Vând garsonieră confort III, parter, canal separat, str. Roșiori, bloc 7, ap. 2. Informații telefon 250151. (15758)

Vând garsonieră Confecții. Informații telefon 236048. (15940)

Vând urgent apartament 1 cameră, UTA, etaj I, îmbunătățit, 12.500 DM. Telefon 270872. (15698)

Vând urgent garsonieră confort III, Vlaicu. Telefon 094.833.473. (16090)

Vând garsonieră, Vlaicu, 3650 DM. Telefon 237048. (16115)

VÂNZĂRI APARTAMENTE DOUĂ CAMERE

Vând urgent apartament în casă, curte, grădină, gaz, 2 camere, bucătărie, antreu + pivniță, str. V. Moga nr. 52, Grădiște. Telefon 223912, orele 8-15. (15509)

Vând apartament mobilat, zona Vlaicu, str. Hațeg bl. 16, ap. 17. Telefon 095 782 505. (15552)

Vând apartament 2 camere, etaj III, bloc contorizat, decomandat, balcon închis. Telefon 279923 - după ora 20 sau 092.343.751. (15727)

Vând apartament 2 camere, baie, bucătărie, hol, dependințe, zilnic după ora 16. Telefon 257165. (15661)

Ocazie! Vând 2 camere, Vlaicu, îmbunătățiri, 9.000 DM. Telefon 253364. (15452)

Vând apartament 2 camere, îmbunătățit, Alfa, 14.000 DM. Telefon 277825, după ora 16. (15642)

Vând (schimb cu Arad, variante), în Ineu, apartament 2 camere, ultracentral. Telefon 511304. (15993)

Vând apartament 2 camere, ultracentral (Maiakovski), îmbunătățit, acoperiș țiglă, et. IV. Telefon 092.503.151 sau după ora 18, 270686. (16031)

Vând urgent apartament 2 camere, str. Eminescu, 18.000 DM. Telefon 270274; 092.275.732. (16014)

Vând apartament 2 camere, parter, semidecomandat, X22, Vlaicu. Telefon 057-245161. (15487)

Vând apartament 2 camere, bloc Libelula, 23.000 DM, negociabil. Telefon 255563. (15732)

Vând 2 camere, Micălaca, decomandat, et. III, 13.900 DM. Telefon 253364. (15893)

Vând sau închiriez apartament 2 camere, (Legea 112), baie, hol, la firme, pe termen lung, ultracentral. Telefon 253364; 270856. (15999)

Vând urgent apartament 2 camere, 71 mp, Vlaicu. Telefon 274549. (16104)

Vând apartament 2 camere, et. I, Vlaicu, 8.400 DM. Telefon 279718; 094.542.931. (16180)

VÂNZĂRI APARTAMENTE TREI CAMERE

Vând apartament 3 camere, îmbunătățit, garaj autorizat, Micălaca; zona 100, 22.000 DM. Telefon 221333. (15661)

Vând urgent apartament 3 camere, semidecomandate, confort I, 17.000 DM negociabil, de luni - vineri, orele 17-20. Telefon 264782. (15788)

Vând apartament 3 camere, 2 WC, parchetat, faianță, gresie, balcon închis, etaj II, bloc 714, ocupabil imediat, zona parcului Orizont; 17.000 DM negociabil. Telefon 264685; 093.511.293. (15747)

Vând 3 camere, zona 300, decomandat, 16.000 DM. Telefon 270856. (15893)

Vând apartament 3 camere, decomandate, et. II, garaj, Micălaca, bl. 614. Telefon 092 857 550. (15875)

Vând apartament 3 camere, Aurel Vlaicu (lângă firma Opel), bl. 10, et. II, ap. 5, tot confortul, preț 32.000 DM, negociabil. Telefon 275175. (15943)

Ocazie! Vând apartament 3 camere decomandat, îmbunătățit, etaj II, central, 32.000 DM. Telefon 270872. (15698)

Vând apartament 3 camere, 115 mp, 2 băi, 3 balcoane, gresie, faianță, aer condiționat, preț 33.000 DM, negociabil. Telefon 275669; 092.292.563. (16099)

Vând apartament 3 camere, îmbunătățit, garaj autorizat, Micălaca zona 100; 22.000 DM. Telefon 221333. (16105)

Vând apartament 3 camere, decomandat, 95 mp, două balcoane închise, Aradul Nou, 16.900 DM. negociabil. Telefon 288346. (16185)

VÂNZĂRI APARTAMENTE 4-5-6 CAMERE

Vând apartament 5 camere, decomandate, în Grădiște. Telefon 223755; 276752. (15867)

Vând apartament 4 camere, et. II, bl. 329, preț 21.500 DM, negociabil. Telefon 092 649 748, 057-245061. (15975)

VÂNZĂRI CASE

Vând urgent casă mare + depozit 1500 mp, Aradul Nou, toate utilitățile și casă Grădiște, str. I. B. Deleanu nr. 40. Telefon 092.207.518; 276353. (16101)

Vând ieftin casă pe centura de legătură Arad-Nădlac-Turnu (Gai). Telefon 274118. (15703)

Vând urgent 2 case din cărămidă, în aceeași curte, suprafața 1.000 mp, ocupabilă imediat, cartier Pârneava. Informații telefon 094.555.452. (14156)

Vând urgent casă mare, 2 corpuri, grădină cu pomi, suprafață 900 mp. Telefon 092.239.471; 256543. (f. 1420740)

Vând casă și grădină în Miniș, central nr. 171. Telefon 461215. (5172358)

Vând casă în centru, la șosea localitatea Macea nr. 399. (15626)

Vând casă mare, bun pentru privatizare, gaz, grădină, str. Remus nr. 47. (15656)

Vând urgent casă mare, anexe, teren 3000 mp, pe deal, renovată 1998. Șiria, str. I. Rusu Șirianu, nr. 171. Telefon 094.545.778. (15840)

Vând urgent casă 3 camere, curte acoperită, încălzire centrală, gaz, canalizare, apă, diferite anexe, 480 mp. Telefon 092 721 469. (15976)

Vând casă mare cu spațiu comercial, toate facilitățile, zonă excelentă. Telefon 219389. (15458)

Vând casă, singur în curte, 38.000 DM, negociabil. Telefon 094 837 193, 259246 seara. (15504)

Vând casă cu gaz și grădină, în cartierul Cadaș. Telefon 214428 sau 274072. (15563)

Vând casă cu etaj, 5 camere, în roșu, baie, bucătărie, garaj. Telefon 095.604.181. (15989)

Vând urgent casă 3 camere, bucătărie, baie, apă, gaz, (ideal privatizare), str. Iuliu Maniu. Telefon 277369, (35.000 DM, negociabil.) (15935)

Vând casă cu grădină, localitatea Nădab, nr. 162. Telefon 262870. (2760606)

Vând casă Chișineu Criș. Telefon 094.959.057. (2760610)

Vând, în Cermei, casă P+1, 400 mp, curent trifazic 20 KW, teren aferent 5000 mp. Telefon 246402. (15752)

Vând casă cu piscină și 1000 mp pe Valea Cladovei. Telefon 094.531.832. (15971)

Vând casă de vacanță cu vie în Ineu (Dealul Mocrii). Informații zilnic, telefon 057 - 512932, după ora 17. (16093)

VÂNZĂRI SPAȚII

Vând (închiriez) spații comerciale (producție) 2 magazine 28-30 mp, 1 hală 100 mp, toate în același loc. Telefon 092 621 961. (15548)

Vând gheretă Piața Miorița, apă, canalizare, aer condiționat, curent. Telefon 094 669 443. (15558)

Vând gheretă cărămidă, Piața Pâncota. Telefon 512844, orele 8-12. (15743)

Vând urgent spațiu comercial sau producție, 540 mp, orele 8-15. Telefon 094.545.778. (15840)

Vând, în Cermei, magazie multifuncțională, 570 mp, curent trifazic 20 KW, platformă betonată 1.127 mp. Telefon 246402. (15752)

VÂNZĂRI TERENURI

Vând grădină de casă, gaz, apă, curent, localitatea Sînleani. Telefon 223004, 216570, 094.248.933. (16038)

Vindem 2600 mp, TEREN cu CASĂ, în zona străzii Andrei Șaguna. Telefon 092.364.411. (15804)

Vând teren intravilan 0,20 ha, la deal în Cuvin. Telefon 461072 sau 461041. (5172362)

Vând teren intravilan în Lipova, 3220 mp, str. Cloșca nr. 33, gol, preț 6.500 DM, discutabil. Telefon 562152 sau 017713167. (5172360)

Vând 2 ha pământ în Curtici. Telefon 465432. (16019)

VÂNZĂRI AUTO

Vând motoare: Diesel, Golf, Passat, Kadet, Escort, Nisan 1,8i, Record 2,3, LT 28, Tranzit 2,5; chiuloase: Ford Sierra 2,3, Fiat Uno, Fiat Tipo, diverse telescoape Golf, Pasat, Opel etc.; și alte piese de schimb. Telefon 466530; 094.872.611.

Nu-ți mai fă griji, CAUCIUCURILE de care ai nevoie, sunt la mine, IEFTINE și BUNE, toate dimensiunile, cu garanție, aduse din GERMANIA. Telefon 259339; 094.706.321. (14617)

Vând Ford Sierra 2,3 D, 1987, stare foarte bună. Telefon 092.301.782. (2760405)

Vând combină recoltat păioase Epple masa 2,11m, motor Diesel, preț 3.200 DM, negociabil. Telefon 093.374.191; 057/256698. (15995)

Vând Dacia Break, 1999, 4.900 DM și garaje, str. Hațeg, zona Fortuna. Telefon 057/211135; 092.372.699. (15897)

Vând Renault 19, din 1989, capacitate 1200, 5.800 DM; vând rulotă mare, 1100 DM. Telefon 253167; 092.891.709. (15884)

Vând Dacia 1300, 900 DM, negociabil. Telefon 512378. (2760405)

Vând 2 remorci ARO (REMO 1000), stare excepțională. Informații telefon 463517. (0363261)

Vând Dacia papuc, acoperiș aluminiu, inspecție 2001. Telefon 246527; 271208. (15490)

Vând Opel Vectra an 92, 1.600 cmc, benzină, înmatriculat, preț 7.800 DM, negociabil. Telefon 094 544 832. (15954)

Vând Dacia 1310L, 1999, august, alarmă, centralizată, insonorizată, impecabilă. Telefon 094 136 714. (15922)

Vând Ford Tranzit (persoane), preț negociabil. Telefon 289526, orele 14-20. (15858)

Vând Dacia camionetă, 1992, 2.400 DM. Telefon 094.253.142. (16086)

Vând tractor U 650, remorcă, plug. Informații Peregul Mic, nr. 440. (16008)

Vând COMBINĂ de RECOLTAT păioase marca FAHR cu masa de 2,80 m, an de fabricație 1974, stare foarte bună. Telefon 256366 sau 092.249.490. (f)

Vând Dacia 1300, stare perfectă, 1300 DM, negociabil. Telefon 288346. (16185)

VÂNZĂRI ELECTRO

Vând TV stereo color, mare, foarte convenabil și monitor de 17". Telefon 211213. (15981)

Vând FRIGIDER, TELEVIZOR color, mașină spălat. Telefon 275277. (15703)

OCAZIE! Puteți economisi bani și timp cumpărând frigorifice (FRIGIDERE, CONGELATOARE, COMBINE, LĂZI), ieftine și de calitate germană cu garanție. Telefon 259339; 094.706.321. (14617)

STOP!!! STOP!!! Reduceri de preț până la 50%, la MAȘINILE de SPĂLAT AUTOMATE din GERMANIA. Sunați NON STOP, telefon 094.706.321; 259339. (14617)

Vând ieftin VIDEOURI cu telecomandă, import occident. Telefon 259339; 094.706.321. (14617)

ATENȚIE!!! Sub prețul pieței, vindem TELEVIZOARE COLOR, import GERMANIA, cu facilități aferente. Merită văzute și cumpărate! Telefon 259339; 094.706.321. (14617)

Vând TV color, en gros, en detail, prețuri de la 900.000 lei, garanție. Telefon 289456; 092.239.242.

Vindem diferite televizoare color, stereo, prețuri convenabile. Telefon 280260. (15486)

Ocazie unică! Vindem FRIGIDER cu CONGELATOR LG Electronic, nou, sigilat, cu dozator pentru apă rece; CONGELATOR 150 lt, FRIGIDER 376 lt, prețuri foarte convenabile. Telefon 280260. (15591)

Vând TV color stereo, teletext, 1.350.000 lei; garanție 6 luni. Telefon 212005, orele 9-17. (15746)

Vând TV color, bandă largă, 1.300.000 lei, garanție 6 luni. Telefon 244904, orele 9-17. (15746)

Vând CÂNTARE ELECTRONICE; CASE MARCAT FISCALE, omologate. Telefon 272727; 281188. (f. 1420588)

(Continuare în pagina 15)

(Urmare din pagina 14)

Vând TV color modele diferite, cu garanție. Telefon 219365. (15728)

Vând mașini spălat automate, combine frigorifice, congelatoare, garanție, prețuri avantajoase. Telefon 251392. (15651)

Vând TV color cu teletext, telecomandă, stereo. Telefon 237903; 092.742.822. (15867)

Vând televizoare color, 54-72 cm, teletext, telecomandă, negociabil. Telefon 264004. (16049)

Vând vitrină frigorifică orizontală 2 m lungime, preț 1200 DM. Telefon 288583 sau 219292. (15757)

Vând diferite TELECOMENZI pentru televizor (165.000 lei), video, satelit, componente electronice. Telefon 092.368.868; 095.794.894. (15680)

Vând K6-2/400, 32 MB RAM, 4,3 BBHDD, video 4 MB, CD-ROM 48x, monitor SVGA 14", sunet Yamaha, tastatură, mouse, boxe, preț 1250 DM, negociabil. Telefon 420035. (3039696)

VÂNZĂRI DIVERSE

Vând ȚIGLĂ Marsilia portugheză, fabricată Sighișoara, 4600 lei/buc.; ȚIGLĂ JGHEAB 3600 lei/buc; CĂRĂMIDĂ EFICIENTĂ 300/250/150-6750 lei/buc.; TERASIT, MOZAIC, PRAF MARMORĂ 800 lei/kg.; DEȘEURI MARMORĂ. Informații localitatea Mâsca nr. 33. Telefon 531498; 094.561.854. (15632)

Vând FIER BETON diametru 6,8,10,12 - 7.100 lei/kg. Telefon 531498; 094.561.854. (15632)

Vând colțar negru, din imitație piele (5 m); combină frigorifică Goldstar, dormitor, 2 covoare dimensiuni mari, prețuri convenabile. Telefon 277220. (15652)

Vând mobilier modern nou, bucătării de la 4.000.000 lei, biblioteci de la 6.000.000 lei; dormitoare de la 7.000.000 lei etc. Telefon 256769, 092 239 242.

Vând acte „casă schimb valutar" activitate întreruptă temporar. Telefon 094 661 161. (12802)

Vând PLASĂ GARD ZINCATĂ, toate dimensiunile; TABLĂ ZINCATĂ 0,4; SÂRMĂ NEAGRĂ și ZINCATĂ, PLASĂ RABITZ și CUIE CONSTRUCȚII, str. Vrabiei nr. 4. Telefon 289997. (14750)

Vând BOLȚARI beton și zgură, prețuri avantajoase. Telefon 095.418.089. (15119)

Vând BCA, ciment, var, țiglă, sub prețul pieței. Telefon 094.524.456; 054-211807. (f.1420705)

Vând geamuri, uși din demolări, făcute la comandă de 4 ani. Telefon 241937. (15663)

Vând dozator suc 5 capete. Telefon 512844, orele 8-12. (15743)

Vând parchet fag, stejar, 150.000 lei/mp. Telefon 263222. (15730)

Vând PUI VII de CARNE rasa Broiler pe lângă Mănăstirea Gai, pe partea stângă, în continuarea străzii I. Creangă, peste 1 kg, zilnic între orele 9-19. Telefon 280720; 092.585.947. (15794)

Vând garsonieră, hol stare foarte bună, congelator 5 sertare, circular trifazic. Telefon 223636. (15801)

Vând ogari englezi GREY HOUND (pui, tineret, adulți), masculi și femele. Garantez aptitudinea!! Telefon 243015. (15882)

Vând mânză de 3 ani. Informații telefon 531404. (4932336)

Vând tălpi din PVC și TR pentru încălțăminte de bărbați, femei și copiii, precum și granule din PVC și TR, piele box și talpă sintetică. Arad, str. Mărășești nr. 55, orele 9-17. (15947)

Vând apartament 3 camere; autobasculantă Saviem 7,5 tone. Telefon 265293, după ora 16. (16098)

Vând club internet: calculatoare rețea, programe, licențe, mobilier. Telefon 094 552 086. (15900)

Vând fotoliu pat de 2 persoane; pat cu saltea Relaxa, noi, preț convenabil. Telefon 092.493.836. (15925)

Vând EUROBOLȚARI termoizolanți cu certificat calitate, 300x250x200, la 5.300 lei/bucata; 1 MC = 370.000 lei. Telefon 281491; 092.381.750. (16007)

Vând mobilă combinată; fotoliu pat; masă televizor; dulap 3 uși; măsuță cu 2 fotolii; dulap bucătărie; pian scurt, vienez; mașină de cusut Ileana. Telefon 223091. (16067)

Vând 20 oale fântână, diametru 300. Telefon 532016. (16055)

Vând LEMNE FOC, tăiate, esență tare, orice cantitate. Telefon 276488.

Vând combiterme (Vaillant) pentru încălzire și apă caldă (500DM), boiler instant pe gaz pentru apă caldă (150-200 DM), crocodil hidraulic pentru ridicat. Telefon 289544 (rog mesaj), între orele 16-22. (16182)

Vând cărucioare sport și pentru gemeni, import Germania, WC porțelan, pompe de recirculare. telefon 289544 (rog mesaj), între orele 16-22. (16182)

Vând garaj autorizat, zona X15, 2100 DM, fix. Telefon 288346. (16185)

Vând apartament 3 camere, semidecomandat, et. II, cu balcon închis, ultracentral, un garaj auto și o antenă parabolică. Informații la Nădlac, telefon 473274. (4873678)

Vând LEMNE FOC, NISIP, BALAST, la domiciliu. Telefon 214010. (16186)

CUMPĂRĂRI TERENURI, IMOBILIARE

Cumpăr garsonieră confort I, în Micălaca, exclus etaj IV - parter; ofer 6.000 - 7.000 DM. Telefon 263540.

CUMPĂRĂRI AUTO

Cumpăr anvelopă combină 14.9/13-26. Telefon 565131 sau 094.778.332. (16005)

CUMPĂRĂRI DIVERSE

Cumpărăm cereale, plata pe loc. Telefon 094.784.568; fax.057/274833. (16092)

Cumpăr acțiuni TRICOTAJE INEU. Telefon 095 615 555. (15505)

Cumpăr acțiuni Astoria, Feroneria, BAT, Remat, Apromat, SIF Banat Crișana. Telefon 095 258 654. (15499)

Cumpăr hârtiuțe, puzzle, jucării din ouă KINDER - surprize. Telefon 253825. (15577)

Cumpăr deșeuri de: cupru, aluminiu, inox, bronz, alamă, la prețuri avantajoase. Telefon 092.731.413;- 093.404.010. (14510)

Cumpăr grâu, plata la ridicare. Telefon 245283; 094.764.623. (16073)

Cumpăr acțiuni SIF Banat Crișana. Telefon 093 384 504. (15895)

Cumpăr sticle bere, 600 lei bucata. Informații orele 8-16, telefon 280695. (15896)

Cumpăr bani vechi numai bancnote românești, din perioada 1890 - 1950. Telefon 092.939.434, între orele 10-16. (15787)

CERERI ȘI OFERTE DE SERVICII

„MADONA TRANSPORT LIPOVA" angajează ȘOFERI cu VIZĂ SCHENGEN. Telefon 094.796.542; 057/563027. (16110)

„NIGHT-CLUB PIANO BAR" angajează DANSATOARE TOPLES și STRIPTEASE. Condiții de muncă excelente. Selecția zilnic, ora 22, str. A. Mureșanu nr. 46. (16103)

Alimentara „VIMONA" angajează VÂNZĂTOARE și ȘEF UNITATE. Condiții avantajoase. Preselecția, marți, orele 12, Calea Timișorii nr. 49.

Angajez TÂNĂRĂ cunoștințe contabilitate primară, calculator. str. Iosif Lengyel nr. 1. (16040)

ALIMENTARA „CERNA" angajează VÂNZĂTOARE cu experiență pentru raion carnemezeluri. Telefon 281581. (16045)

„MANOLO" angajează CONTABIL și CONTABIL AUTORIZAT, vechime minim 5 ani. Telefon 219798; 279659. (16046)

Angajez VÂNZĂTOARE. Telefon 244394. (16070)

Firmă TIMIȘOREANĂ de renume, angajează pentru ARAD, AGENT VÂNZĂRI. Condiții: vârsta maximă 35 ani, bărbat, inginer dinamic cu experiență, mașină proprie. Telefon 057/256388; 092.344.922. (16082)

Societatea „MANIVA" angajează CONFECȚIONERE cu experiență; AJUTOR șef de secție și MECANIC, vârsta 20-35 ani, oferă tichete de masă. Telefon 256935. (15692)

Societate comercială de distribuție, angajează SUPERVIZER cu experiență; salariu atractiv. Telefon 092.348.812. (15728)

Angajăm VÂNZĂTOARE ABC, cu vechime. Telefon 255157, după ora 14. (15991)

O.M.V. Arad, angajează tinere și tineri dinamici, pentru Benzinărie și Bar. Telefon 216652. (16021)

„CALZATURIFICIO FULVIA" Arad, str. Islaz F.N., telefon 216572, angajează MAȘINISTE pentru confecții încălțăminte. Se asigură transportul personalului! (16094)

Angajăm AGENȚI COMERCIALI cu câștig minim 100.000 lei/zi. Telefon 244714, orele 8-16. (16064)

LUXTEN LIGHTING SA caută INSTALATORI pentru montarea contoarelor de apă AEM. Telefon 255274. (15885)

SOCIETATE angajează OSPĂTARE-BARMANE cu experiență, str. Bălcescu nr. 2. (16114)

PRESTĂRI SERVICII

Școala șoferi „BELC", începe serie NOUĂ, 5 iulie, cat. A, B, C, C+E. CASA SINDICATELOR, telefon 223004, 216570; 094.938.335. (16038)

Executăm ZUGRĂVELI, zidărie, GRESIERI, sanitare, ARTEZIENE PIATRĂ CODRU. Telefon 277353; 094.909.535. (16112)

Școala șoferi „VÂRTACI" începe seria 1 iulie. Telefon 246527; 271208. (15489)

Școala de șoferi col. RUSU LUCIAN, face înscrieri. Telefon 283696. (16043)

Execut: ZUGRĂVELI, VOPSITORII, GRESIE, INSTALAȚII SANITARE; ieftin. Telefon 092.493.836. (15926)

REPARĂM: aragaze, boilere, cazane, electrocasnice, la domiciliu. Telefon 270098. (16108)

REPAR ieftin: frigidere, lăzi, congelatoare; garanție; DEPLASARE GRATUITĂ! Telefon 092.417.397. (16106)

HIDROIZOLAȚII la acoperișuri! Garanție 10 ani. Telefon 270711 sau 094.855.838. (16190)

DIVERSE

Mulțumim doamnei MIHAELA din BUZĂU, pentru binele făcut. Ea este o clarvăzătoare și lucrează cu magia albă. Vindecă diferite boli; reîntregește familii și ajută oamenii care pierd în afaceri. Doamna locuiește în Buzău, str. Răscoalei, nr. 11. Telefon 038719811; 094511762. (16097)

Asociația Locatari bloc 190 Micălaca, str. Voinicilor, nr. 44, primește oferte HIDROIZOLAȚIE ACOPERIȘ. Telefon 263305 după ora 17. (16006)

SC „PRO EXPERT" SRL Arad, Aleea Azuga, nr. 1, bloc F, sc. B, ap. 18, dorește autorizație de mediu pentru evidență contabilă și expertiză contabilă. Eventualele contestații se pot depune la Agenția de Protecția Mediului Arad, Bd. Dragalina, nr. 16. (15863)

CITAȚII

Se citează pentru termenul de 29.06.2000, ora 9, succesorii defunctei Gebrovzki Margit - Iudit, decedată la data de 23.08.1976, cu ultim domiciliu în Arad, str. Ecaterina Varga, nr. 41, dosar succ. nr. 19/2000, la Biroul Notarial Public „Savin Luminița", cu sediul în Arad, str, Țepeș Vodă, nr. 5 (zona UTA). (15916)

Se citează pentru termenul de 29.06.2000, ora 10, succesorii defunctului Kurzweil Artur, decedat la data de 17.11.1983, cu ultim domiciliu în Arad, str. Coșbuc, nr. 13 a, dosar succ. nr. 20/2000, la Biroul Notarial Public „Savin Luminița", cu sediul în Arad, str. Țepeș Vodă, nr. 5 (zona UTA). (15916)

TURISM

NOU! MARI REDUCERI DE PREȚURI!

ATLASSIB

Călătorești cu autocarele noastre moderne, în EUROPA: GERMANIA, AUSTRIA, FRANȚA, ITALIA, SUEDIA (plecări zilnice), BELGIA, OLANDA, DANEMARCA, ANGLIA, FINLANDA, NORVEGIA, SPANIA, PORTUGALIA, UNGARIA, IUGOSLAVIA.

NOU! Reduceri suplimentare pentru: elevi, studenți, pensionari și grupuri. Bd. Revoluției nr. 35, telefon 251871, 252727; Autogară, telefon 270562. O poartă deschisă spre Europa! (c.)

NOU!!!
REDUCERI DE PREȚURI
„Pletl"
vă oferă:
zilnic spre Germania
PASSAU - REGENSBURG - NURNBERG - HEILBRONN - STUTTGART - KARLSRUHE - HEIDELBERG - WURZBURG -FRANKFURT - MAINZ - GIESSEN.
SERVICII: călătorie în autocare noi, moderne; 2 bagaje gratuite; însoțitoare de bord; o masă caldă în Ungaria.
Informații și înscrieri la AGENȚIILE PLETL: ARAD, telefon 057-252291, LIPOVA telefon 057-561377, 057-563011; TIMIȘOARA, telefon 056-200119; LUGOJ, telefon 056-359651; REȘIȚA, telefon 055-224904. (c. 18)

SEMO TOUR ARAD

Pune la dispoziția dumneavoastră locuri la munte și la mare. Vacanțe de neuitat - Litoral 2000 - în MUNTENEGRU, SLOVENIA, CROAȚIA, GRECIA, TURCIA și TUNISIA. Excursii pe cele mai interesante intinerarii din Europa și în cele mai diverse locuri de pe mapamond. Informații și înscrieri la sediul agenției, str. Mihai Eminescu nr. 13, telefon/ fax 282877, 283311. (c.)

CONCEDIU BALATON, UNGARIA, 10-30 DM/ zi. Telefon 285525, 094 762 192. (15872)

SCHIMBURI

Schimb casă mare, grădină, cu apartament sau garsonieră. Telefon 231085. (15830)

Schimb 2 apartamente cu 3, respectiv 4 camere, cu casă mare cu grădină. Telefon 275669; 092.292.563. (16099)

ÎNCHIRIERI

Închiriez (vând) garsonieră ne(mobilată), str. Lacului L2. Telefon 236325. (15556)

Ofer spre închiriere apartament (ne)mobilat. Telefon 210255. (15484)

Caut să închiriez garsonieră sau apartament (ne)mobilat. Telefon 210555. (15484)

Închiriez 1 apartament cu 1 cameră, antreu, baie, la vilă. Telefon 255157, orele 14-19. (15992)

Caut să închiriez hală de producție, 100 mp, curent trifazic. Telefon 092.344.830 sau 273067. (16087)

Închiriez apartament 3 camere, ultracentral, Bd. Revoluției, mobilat și cu tot ce este necesar unei gospodării. Telefon 282455. (16035)

Închiriez spațiu, birou, depozit, curte interioară, Calea Victoriei. Telefon 098.603.477. (16033)

Ofer spre închiriere apartament 2 camere, mobilat, Romanilor. Telefon 220820. (16113)

Închiriez garsonieră, nemobilată, Vlaicu, 60 DM. Telefon 237048. (16115)

Închiriez apartament 2 camere, mobilat, pe termen lung, zona Mioriței. Telefon 267825. (16179)

PIERDERI

Pierdut asigurare auto nr. 1766139, eliberată de ASIROM Curtici, în data de 22.06.2000, pe numele Iuonoi Ioan. O declar nulă. (16096)

Pierdut legitimație student eliberată de Universitatea de Vest Timișoara pe numele Berari Adrian. O declar nulă. (16109)

Pierdut certificat înmatriculare J.02/1449/'92, eliberat de CCI Arad pentru NELICA PROD COM IMPEX SRL. Îl declar nul. (16184)

† SERVICII FUNERARE †

SC „NOSFERATU" SRL,

ARAD, str. Ghiba Birta nr. 26, telefon 270437; Non stop 094.554.874, NĂDLAC, str. 1 Decembrie, nr. 4, telefon 092.922.337.

NON - STOP
SERVICII FUNERARE COMPLETE.

SICRIE, RESPETE, CRUCI (prețuri de producător). ACCESORII: prosoape, batiste, panglică neagră, baticuri, mânere, lumânări, catafalc, sfeșnice, steag de doliu. SERVICII: capelă, spălat, îmbălsămat, îmbrăcat, transport intern și internațional. Asigurăm colaci, colivă, coroane, jerbe, fotografii profesionale, fanfară, organizăm pomeni. OFERTA BRAD: sicriu brad, respete, cruce - 900.000 lei. Transportul sicriului la domiciliu este gratuit!!! (c. 44)

NON STOP (la orice oră)
„RO-STYL COMPANY"

Firma noastră este PRODUCĂTOARE DE SICRIE, cu magazin în: ARAD, str. M. Eminescu nr. 4 (vizavi Cinema MUREȘUL), telefon 057-211929, 094.537.715. EFECTUĂM SERVICII: spălat, îmbrăcat, îmbălsămat și transport cu personal calificat. ASIGURĂM MINIM: 8 modele de SICRIE din LEMN MASIV (nu din PAL sau furnir); SICRIE CU MÂNERE și ȘURUB (nu se bat cuie), SICRIE LUX, 5 modele LENJERIE DECES (respete), LENJERIE DE LUX, cruci lemn și metal. ACCESORII: catafalc, steag, prosoape etc. INTERMEDIEM: fanfară, colaci, colivă etc. FIIND PRODUCĂTORI, AVEȚI AVANTAJUL UNOR PREȚURI MINIME și POSIBILITATEA DE A PLĂTI ÎN RATE. Ofertă: sicriu stejar (cruce, respete) - 1.000.000 lei. ANGAJĂM PERSONAL. (c.)

† DECESE †

Anunțăm cu profundă durere trecerea la cele veșnice a aceluia care a fost dragul nostru soț, tată și socru

MOMAC IOAN,

la vârsta de 76 de ani. Înmormântarea va avea loc astăzi, 26 iunie 2000, ora 13, de la domiciliul din Arad, str. Episcop Roman Ciorogariu (fostă Hălmăgean) nr. 152. Soția Maria Momac, fiica, dr. Cornelia și ing. Nicolae Coroiu, îndoliați.

Cu adâncă durere anunțăm stingerea din viață după o scurtă și grea suferință a celei ce a fost soție, mamă, soacră, bunică și străbunică

HERBEI MARIA.

Înmormântarea a avut loc ieri, 25.06.2000, la Cimitirul din localitatea Șilindia. Familiile îndoliate: Herbei și Szabo.

Cu adâncă durere în inimă anunțăm încetarea din viață, după o lungă suferință, a celui care a fost tovarăș drag de viață, frate și rudă,

VITOS LUDOVIC (ÖCSI),

la vârsta de 45 de ani. Înmormântarea azi, ora 14, la Cimitirul Eternitatea. Familia îndoliată.

† CONDOLEANȚE †

Împărtășim sincer marea durere a familiei la dispariția aceluia care a fost

IOAN MOMAC.

Dumnezeu să-l odihnească în pace! Sincere condoleanțe! Familiile: Șofrag Ioan și Simion Constantin.

Un ultim omagiu din partea nucleului Sindicatului CT II Arad, pentru colegul nostru

LUCULESCU GHEORGHE.

Condoleanțe familiei îndoliate! (16181)

Colegii din cadrul Administrației Financiare a Municipiului Arad sunt alături de colegul lor ȘTEFAN SZABO în grelele momente pricinuite de decesul bunicii sale. (16116)

† COMEMORĂRI †

Doamne, cum zboară anii! I-am numărat în lacrimi de dor și durere și se fac 18, de ziua Sfinților Apostoli Petru și Pavel. Optsprezece ani de când ai plecat, TU cel drag și de neânlocuit

MIHAI FLETER,

soț și tată, inegalabilul, profesor iubit și distins, la Școala din SÂNTANA. Anii trec, cu ei trecem și noi. Un lucru sfânt rămâne nepieritor pentru noi: chipul tău bun și drept pe care-l plâng neîncetat, soția, copiii, nepoții. Veșnică amintire! (0363262)

Lacrimi și dor nespus la un an de la trecerea în neființă a celei ce a fost soră, mătușă și cumnată

GALU SORINA.

Te vom plânge mereu! Parastasul se va ține sâmbătă, 1 iulie 2000, la Catedrala Ortodoxă centru. (16081)

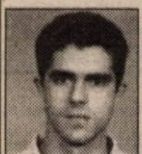

Au trecut 4 ani de durere și dor de când dragul nostru fiu

JURCUȚA IOSIF CRISTIAN,

a plecat pe drumul fără întoarcere. Cât ai trăit te-am iubit, cât vom trăi te vom plânge! Mami, tati și fratele. (16053)

S-au împlinit 4 ani de când adunăm într-un buchet, florile dragostei, durerii și neutării și-l aștermem pe mormântul celui care a fost cel mai drag fiu și nepot

CHRISTIAN BODOR.

Puțin ai trăit, mult te-am iubit, mereu te vom plânge! O clipă de aducere aminte pentru toți cei care l-au iubit! Mama, tata, buna și familia Elek. (16107)

Azi, 26 iunie, se împlinesc patru ani de la plecarea ta dintre cei dragi. În urma ta ai lăsat lacrimi și durere

ELENA DACIANA BUDIȘAN.

„O suflet bun și zbuciumat/ Tu ai plecat din lume/ În urmă nici nu te-ai uitat/ N-ai mai privit la nimeni/ N-ai vrut măcat să te gândești/ La mama-ndurerată/ Ce plânge-acum a ta plecare/ Pentru vecia toată" Cei care te-am iubit nu te vom uita niciodată! Familia îndurerată. (16188)

● PRODUCE ȘI MONTEAZĂ UȘI ȘI FERESTRE DIN PVC
ARMAT CU PROFILE TROCAL GERMANIA
● PRODUCE ȘI VINDE GEAM TERMOPAN
LUCRU NEMȚESC

SATLINE

SALON DE EXPOZIȚIE:
ARAD, PIAȚA MIHAI VITEAZU
BL. M 7, PARTER
TEL./FAX. 057/25 14 61; 094 50 72 11

Cooperativa de Credit Banca Populara Familia

CREDITE	DEPOZITE	
	MEMBRI	CLIENȚI
împrumuturi tip C.A.R. cu dobândă anuală de 18% pentru membri respectiv 24%	1 lună....71% pe an	...68% pe an
	3 luni....77% pe an	...74% pe an
credite pentru maxim 5 ani cu dobânzi anuale între 30-58%	6 luni....81% pe an	...78% pe an
	12 luni....88% pe an	...85% pe an

ARAD: str. Bușteni 5 tel. 235 982
PECICA: str. Principală 6 tel. 468 505
INEU: str. Decebal 1B tel. 093/528 434

S.C. AMIX S.R.L.

Produce și vinde la preț de producător **furaje combinate** și **concentrate** pentru toate categoriile de animale și păsări.
▼ **Cumpără cereale**, soia, floarea soarelui etc.
▼ Oferim produsele la schimb de cereale și pe cupoane agricole!
Str. Mucius Scaevola, nr. 9-11 (Zona Boul Roșu)
Tel/Fax: 0040-57-280667.
(5172104)

SPITALUL CLINIC JUDEȚEAN ARAD

Scoate la licitație în vederea închirierii o suprafață de 100 m.p. în incinta morgii. Licitația va avea loc în data de 10.07.2000.
Informații suplimentare la sediul unității sau la telefon 252666 int. 218.
(1515338)

CU TERRA CAȘTIGI DE DOUĂ ORI !

TERRA

5 PREMII X 1.000.000 LEI
10 PREMII X 500.000 LEI

Cumpără acum produsele TERRA,
*pune două ambalaje de zahăr, orez sau gris
*sau pune cinci ambalaje de semințe într-un plic și trimite-l pe adresa MIBO IMPEX O.P. 8, C.P. 140 Arad, cu mențiunea „Concursul TERRA", sau pune plicul într-una din urnele pe care le găsești în magazine, pentru a participa la extragerea lunară, unde poți câștiga unul din cele 15 premii, în valoare totală de 10 MILIOANE LEI sau, mai mult, premiile extraordinare din 16 Decembrie 2000 !!!

NOU
Semințe de floarea soarelui

Câștigătorii vor fi prezentați în mass-media locală

Un produs MIBO IMPEX

HALĂ DE ÎNCHIRIAT

Oferim spre închiriere sau vânzare o HALĂ în suprafață totală de 4.000 m2 (pe două nivele), pretabilă la activități de producție sau depozitare, dotată cu toate utilitățile - curent, apă, încălzire, telefon, rampe de descărcare auto și CFR, lift etc, situată în ARAD, zonă comercială.

INFORMAȚII LA TEL. 092 275278.
(128687)

SOCIETATEA DE SERVICII INFORMATICE ARAD S.A

Angajează prin concurs REFERENT VÂNZĂRI

Condiții:
● Absolvent de studii superioare tehnice
● Experiență în vânzări, marketing
● Cunoștințe de operare pe PC (Windows, Office)
Se oferă salarizare în funcție de realizări.
Curriculum Vitae se depun la sediul firmei în Arad, str. Horia nr. 7, e-mail: ssi@ramses.ro, sau prin fax 057.256579 până la data de 30 iulie 2000.
Persoanele selectate pe baza CV. vor fi contactate ulterior.
(1420085)

SOCIETATEA DE SERVICII INFORMATICE ARAD S.A

Vă invită la noul modul de CURSURI DE INIȚIERE ÎN UTILIZAREA CALCULATOARELOR PC

Cursurile se vor organiza după următorul program:

10 iulie - 21 iulie 2000 **Modulul Windows** ora 11 - 15 sau 15 - 19

24 iulie - 28 iulie 2000 **Modulul Microsoft Word 2000** ora 9 - 12.

Număr limitat de locuri!!!

Acordăm **reduceri** de tarif pentru elevi, studenți și șomeri. Pentru informații și detalii vă rugăm să ne contactați la tel 057.256579, 256592, 095-632821 e-mail: ssi@ramses.ro sau la sediul firmei pe str. Horia nr.7 .
(1420085)

PENTRU DUMNEAVOASTRĂ
UN NOU ȘI AVANTAJOS
SISTEM DE RATE FĂRĂ AVANS PÂNĂ LA 36 LUNI
NOU! la CORAURA
DE LA 1.000.000 LA 30.000.000 PUTEȚI CUMPĂRA
ORICE PRODUS
COMERCIALIZAT DE CORAURA
IMPORTANT
ACORDĂM CREDITE PENTRU **CUMPĂRĂRI DE MARFĂ:**
LA PERSOANE FIZICE CÂT ȘI LA SOCIETĂȚI
LA NOI PUTEȚI SUPLIMENTA
CREDITUL **ȘI** PE PARCURSUL RATELOR.

CORAURA

- Aparate aer condiționat ARISTON
- Biciclete pentru copii și adulți
- Folie pentru solar 10 și 4 m lățime
- Incubatoare 100 și 60 ouă
- Plasă geam import pentru țânțari
- Plasă rabitz, plasă gard diferite mărimi
- Cuie construcții, scoabe, sârmă zincată, electrozi
- Sobe de gătit cismă și tip menaj
- Motoare electrice, pompe apă, hidrofoare
- Betoniere, motocultor, motocositoare
- Scări duble din lemn și aluminiu
- Cabluri, conductori și aparataj electric
- Scule și unelte agricole
- Gresie, faianță, adezivi și obiecte sanitare
- Vopsele lavabile de interior și exterior
- Vopsele de ulei, diluanți, lacuri, pigmenți de zugrăvit
- Pânze abrazive și discuri
- Acumulatori auto și butelii
- Sfoară tapițerie și arcuri
- Pânze fierăstrău circular, aparat sudură, pompe zugrav
- Televizoare color
- Frigidere, congelatoare, combine și lăzi frigorifice
- Aragaze și hote
- Boilere, cazane pentru baie
- Aspiratoare

(4873577)

ASIGURĂM TRANSPORT GRATUIT!

ARAD, B-DUL REVOLUȚIEI, BL. 10 VIS-A-VIS DE BANK POST TEL. 270.525, 270.424	ARAD, MICĂLACA, BL. 602 PIAȚA SOARELUI TEL. 259.884, 259.373, 259.721	LIPOVA, LÂNGĂ PIAȚĂ TEL. 561.804

BANCA ROMÂNĂ PENTRU DEZVOLTARE
Vă oferă azi
cardul VISA CLASIC USD
- card de debit destinat persoanelor fizice pentru deplasări și excursii în străinătate

ADEVĂRUL

WEST BANK
B-dul Revoluției nr. 88, 2900 ARAD
AGENT WESTERN UNION | MONEY TRANSFER
Cel mai rapid mod de a primi bani din întreaga lume!

Anul XII, nr. 3037
COTIDIAN INDEPENDENT ARAD
Marți, 27 iunie 2000 ● 16 pagini ● 2500 lei ● e-mail: adevarul@arad.ro
BRAT Publicație auditată în semestrul II 1999
Tiraj mediu zilnic vândut: 34.958

CÂTEVA PĂRERI DUPĂ ALEGERILE LOCALE

Rezultatele alegerilor locale au dus la câteva „cutremure" în interiorul partidelor aflate în cursă. Aceasta ca urmare a rezultatelor, de altfel previzibile, obținute de partidele de centru stânga, cu mesaj social-democrat și de regrupare a celor cu mesaj național. Orice s-ar spune și orice speculații s-ar face, câștigătorul ca partid este PDSR, iar acolo unde a pierdut, a pierdut pe mâna lui, pentru că nu și-a pus pe liste oameni care să se bucure de respectul concitadinilor. Și aici există o excepție, numai din acest punct de vedere, Bucureștiul. În Capitală au fost eliminați definitiv candidații țărăniști și liberali și a câștigat un social-democrat mai apropiat prin nivelul de cultură și comportament de majoritatea locuitorilor Capitalei. S-ar putea să fie un câștig pentru Capitală de va ști să colaboreze cu doi valoroși vicepreședinți și cu primarii de sector. Pe țară, la nivelul primarilor și consilierilor, de asemenea, PDSR este pe primul loc, în defavoarea PNȚCD, care prin prestația făcută are toate șansele să se autoelimine din viața politică a țării. Ce s-a întâmplat la Arad, prin reprezentarea unui vicepreședinte în Consiliul Județean, este simptomatic pentru acest partid care se aliază cu oricine pentru a câștiga ceva. La Arad, a fost propulsat de reprezentanți ai PRM și UDMR care și-au dat mâna, întărind o „alianță națională". Dă bine în ochii Europei, dar dezamăgește pe alegători și ne așteptăm ca în toamnă PRM să fie drastic sancționat în județul Arad pentru acest joc de culise făcut în defavoarea partidului, atât la județ cât și la municipiu. Ce părere o fi având marele tribun, senatorul Corneliu Vadim Tudor, de această „vocație europeană" a PRM la Arad, din care a ieșit șifonat?

Un alt partid care a pus pe gânduri celelalte partide este ApR, care, partid tânăr, a luat un procent important de consilieri și primari la toate nivelurile. Printr-o strategie inteligentă ar fi putut lua și postul de președinte al Consiliului Județean la Arad, printr-o negociere ad-hoc. Oricum, partidul domnului Meleșcanu merită toată atenția în perspectiva alianțelor și alegerilor generale.

Nu lipsit de importanță, renăscând în ciuda sondajelor de opinie, a fost PD, care a ocupat un onorabil loc doi pe ansamblu, după ce nu a fost creditat cu nimic în sondaje. Acest lucru se explică prin prestația bună ca ministru de externe a domnului Petre Roman, dar și prin ieșirea „la rampă" cu autoritate a marinarului Traian Băsescu. La Arad, deși situat cu ApR cam pe același loc, prestația nu a fost reușită. Cele întâmplate în culisele alegerilor Consiliului Județean și Consiliului Local confirmă teza unor negocieri de interese de grup, sacrificând pe cele ale cetățenilor care au votat altfel.

D. ZĂVOIANU

(Continuare în pagina 5)

ARTERM A „SĂLTAT" PREȚUL APEI CALDE ÎNAINTE DE APLICAREA SCUMPIRILOR LA ENERGIA TERMICĂ

Pag. 3

E GREU SĂ RĂZBAȚI DINCOLO DE STRUCTURILE MAFIOTE

Pag. 10

În aceste zile, în județ

SE CONSTITUIE CONSILIILE LOCALE

Foto: AL. MARIANUȚ

Pag. 5

◆ **La Pâncota:** *PDSR - Succes pe toată linia*

◆ **La Lipova:** *Au înflorit toți (patru) trandafirii*

Mercedes-Benz
"AutoSchunn"
Partener Autorizat Mercedes-Benz
Micălaca DN7 FN
Tel/Fax: 057/286680
057/281474
E-mail: office@auto-schunn.ro
Web: http://www.auto-schunn.ro

ATENȚIE! VINE VREME REA!

● ***Descărcări electrice, grindină, ploaie, vijelie ...***

În zilele următoare vremea va fi instabilă în partea de vest a țării. Vremea se va caracteriza prin înnourări accentuate, descărcări electrice, averse de ploaie și căderi de grindină precum și rafale de vânt ce pot lua aspect de vijelie. Avertizarea a fost transmisă și către administrațiile publice locale și instituțiile interesate de posibila evoluție a vremii.

MOBIL VENEZIA
■ MOBILIER MODERN LA COMANDĂ
■ AMENAJĂRI SPAȚII COMERCIALE
■ MATERIALE IMPORT
■ CALITATE SUPERIOARĂ
STR. VIȘINULUI NR. 74
TEL: 057/224885
092/777361

S.C. „SERGIU GIANINA" Arad
Comenzi și expoziție
TÂMPLĂRIE ALUMINIU
PVC-import
geamuri termopane, site speciale insecte, rolete din PVC-aluminiu, jaluzele orizontale-verticale, uși pliante.
B-dul Revoluției nr. 24 (colț cu Lacului)
Telefon: 092 292 559
Tel./Fax. 057 212 512

Cabinet STOMATOLOGIC „DR. SIMONA MÎȚ"
B-dul Revoluției nr. 62, Tel. 256665
Reducere
10% din tarife în perioada
27.VI-30.VII.2000
Zilnic 8-12; 14-20;
Sâmbătă-duminică 9-19.

A început bacalaureatul

Foto: V. MUSCĂ

Pag. 8

ÎN ATENȚIA CITITORILOR ZIARULUI „ADEVĂRUL" ARAD

COMUNICAT

Vă comunicăm termenele de contractare a abonamentelor la publicația **„Adevărul" Arad,** pentru luna iulie a.c.

În localitățile din județ termenul de contractare este până la data de **28 inclusiv**, în municipiul Arad termenul de contractare este data de **30, ora 9.**

ȘEF OFICIU JUDEȚEAN DE POȘTĂ ARAD
EC. MARIA NEAGU

ALGLASS
MOBILIER DIN PAL LA COMANDĂ
● BUCĂTĂRII ● DORMITOARE ● CAMERE DE ZI
● MOBILIER SPAȚII COMERCIALE
Calea Timișorii nr. 53; Tel./Fax: 278820
Piața Spitalului Bl. 1D; Tel/Fax: 253868

CALENDAR

◆ Astăzi, Soarele răsare la ora 5,37 și apune la ora 21,12 minute.

◆ Au trecut 179 de zile din acest an. Au mai rămas 187 de zile până în 2001.

◆ **Praznicul zilei**: **Biserica Ortodoxă**: Cuv. Samson, primitorul de străini; **Biserica romano-catolică**: Ciril din Alexandria; **Biserica greco-catolică:** Cuv. Samson, primitorul de străini.

A venit BARZA!

La Arad: Tomiță Ilie, **Mocriș** Daiana Iasmina, **Jurj** Adelina Georgiana, **Buhai** Oana Sorina, **Stavilă** Patricia Claudia, **Stanca** Monica Mădălina.

La Chișineu-Criș: Varga Csaba.

La Lipova: Tehei Paul Sergiu, **Păcurari** Denis Raul.

La Ineu: Răzban Mălina, **Bârsan** Roxana, **Grui** Mădălina, **Grui** Narcisa.

Artiști arădeni, la Heidelberg

Între filiala arădeană a Uniunii Artiștilor Plastici și cea din Heidelberg s-a stabilit o colaborare, având toate datele spre a fi una de perspectivă. După expoziția deschisă în toamnă, la Galeria Delta, unde au expus artiști germani, a urmat reciproca. 65 de lucrări - grafică, pictură, sculptură, tapiserie - aparținând artiștilor plastici Sandor Barta, Cristian Buzneanu, Francisk Bazanyai, Lia Cott, Ion Cott, Lucian Cociuba, Onisim Colta, Zoe Eisele Szücs, Cornelia Josan Kocsis, Ioan Kett Groza, Ana-Maria Moresaghi, Maria Odri, Mihai Păcurar, Aculina Strașnei Popa, Elena Stoinescu Muntean, Iosif Stroia, Rudolf Kocsis, Zoltan Steinhübel, Margit Simo, Adrian Sandu, Ion Tolan - și-au găsit locul pe simezele galeriei „Forum für Kunst" din Heidelberg. La recentul vernisaj a fost prezent domnul **Werner Schaub**, președintele U. A.P. din Germania, cât și al filialei din Heidelberg, care este, totodată, consilierul cultural al cancelarului german. Doamna **Gisela Hachmann Ruch**, artist plastic și critic de specialitate, a prezentat publicului expoziția românilor, care s-a dovedit a fi una dintre cele mai reușite ale filialei arădene, aflăm de la curatorul acesteia, artistul plastic **Elena Stoinescu Muntean**. Demersul a fost mijlocit grație doamnei **Annemarie Hranitzky**, arădeancă de origine.

Este și aceasta încă o dovadă că cei mai buni diplomați sunt artiștii și ei ne reprezintă optim sub egida valorii apreciată unanim în Est ca și în Vest!

DANA TODOR

HOROSCOP

Marți, 27 iunie

BERBECUL (21.03-20.04). Împotriva obiceiului de a vă manifesta deschis, azi veți simți nevoia să vă protejați sub tăcere sentimentele și gândurile.

TAURUL (21.04-20.05). Încrederea în forțele proprii vă determină să nu luați în seamă comentariile anturajului. Aveți grijă ce faceți cu lucrările de la serviciu.

GEMENII (21.05-20.06). Gândiți de zece ori și spuneți o singură dată. Dacă vă pripiți, puteți greși și deși vă veți da seama de greșeală nu veți putea face nimic.

RACUL (21.06-22.07). Nu vă încredeți în cei ce vă vor promite marea cu sarea în această zi. Aveți în schimb încredere în partenerul dvs. El vă va ajuta să vedeți corect situația și să faceți ordine în haos.

MOCHETA
Arad, Piața Gării
Telefon 235221
Vinde și montează mochetă la prețuri cu o reducere de
10-20%

LEUL (23.07-22.08). Partenerul de viață vă poate găsi azi de rea credință și de aici până la marele scandal nu este decât un pas.

FECIOARA (23.08-22.09). Dați mai puțină importanță prietenilor în această perioadă dacă vreți să vă păstrați partenerul.

BALANȚA (23.09-22.10). Amintirea unei povești de dragoste care a trecut vă va tulbura și vă va face să picați cu ușurință în butoiul cu melancolie.

SCORPIONUL (23.10-21.11). Evitați superficialitatea și greșelile la serviciu, pentru că de această dată pot avea urmări neplăcute.

SĂGETĂTORUL (22.11-21.12). Cum intuiția dvs. este bună în această perioadă, vă puteți apuca să verificați cine vă iubește... cu adevărat.

CAPRICORNUL (22.12-19.01). Nu veți fi în cea mai bună formă combatantă, așa că mai bine nu luați inițiative decisive în această zi.

VĂRSĂTORUL (20.01-19.02). Pentru a vă înțelege cu colegii de serviciu va trebui ca azi să faceți un mic efort, dar în linii mari, aveți parte de o zi calmă.

PEȘTII (20.02-20.03). Cu dragostea stați bine, cu banii o duceți mai greu. Fiți prudent și nu mai cedați atât de ușor tentațiilor, deși lumea este plină de ele, căci îți vor goli buzunarele.

METEO

Vremea va fi răcoroasă, îndeosebi noaptea și dimineața. Cerul va fi schimbător. Trecător se vor semnala ploi de scurtă durată, însoțite de descărcări electrice, intensificări de vânt și, izolat, posibil grindină, mai ales în zonele înalte. Vântul va sufla slab la moderat, din sector nordic.

Temperaturi maxime: **22 la 25°C**. **Temperaturi minime**: **10 la 13°C**

Meteorolog,
ADELA TEODORESCU

Mâine, începe licența la Științe Economice

Începând de mâine studenții Facultății de Științe Economice din cadrul Universității „Aurel Vlaicu" vor intra în examenele de licență. 170 de studenți proveniți de la cele două specializări - Finanțe Asigurări - respectiv - Contabilitate și Informatică de Gestiune - vor fi examinați de cadre universitare din Arad și Timișoara. Cele trei probe (două scrise și una orală - de susținere a proiectului de diplomă) se vor încheia duminică, urmând ca rezultatele să fie afișate luni. Cu examenele la aceste ultime două profile se încheie sesiunea de licențe a specializărilor din cadrul Universității „Aurel Vlaicu".

B. O.

UTILITARE

• PIEȚE, TÂRGURI

Astăzi este zi de piață la Sebiș, Almaș, Apateu, Semlac, Sântana, Șilindia, Vârfurile. Târguri săptămânale se desfășoară astăzi la Chișineu Criș, Almaș, Șilindia și Vârfurile (sat Avram Iancu - Tăcășele).

Mâine, miercuri, va fi zi de piață la Pâncota, Beliu, Buteni, Șiclău, Macea, Vânători, Pecica, Șiria și zi de târg la Beliu și Buteni.

• FARMACIA DE SERVICIU

Farmaciile „**Sinapis**", B-dul Revoluției, nr. 88, lângă Noul Stil, telefon 282369, „**Noua Farmacie**", str. Andrei Șaguna, nr. 15, telefon 948 sunt de serviciu cu program non-stop.

• URGENȚE STOMATOLOGICE ...

... asigură Cabinetul din str. Crișan (în spate la Gionelli), program non-stop. Telefon: 253794.

... și Cabinetul din B-dul Revoluției nr. 62, telefon 256665, după următorul program: zilnic, între orele 8,00-12,00 și 14,00-20,00, iar sâmbăta și duminica între 9,00-19,00.

• ÎNTRERUPERI DE CURENT

Marți și Miercuri: Str. Zimbrului, Caransebeș, Gogol, Magheran, Crângului, Guttenbrunn.

„ADEVĂRUL" VĂ ASCULTĂ

* Locatarii blocului A4, sc. A, din Făt-Frumos au dorit să-și exprime nemulțumirea față de atitudinea vecinei lor, d-na Ana Popovici, proprietară a apartamentului nr. 2: „De cinci luni de zile nu și-a achitat cheltuielile, valoarea acestora ridicându-se la aproximativ 2,5 milioane lei." Dumneai ne cere numărul contului în care să depună banii. Dar atunci pentru ce mai avem administrator?

Redactor de serviciu,
M.M.

COLEGIU UNIVERSITAR PEDAGOGIC

Colegiul Universitar Pedagogic s-a înființat în cadrul Universității „Aurel Vlaicu" în anul 1999, în baza ordinelor M.E.N. nr. 3624 și 3693 din mai 1998. El se constituie ca o structură instituțională menită a asigura formarea formatorilor în învățământul preșcolar și primar.

Colegiul Universitar Pedagogic și-a început activitatea în anul universitar 1999-2000, cu un lot de 19 studenți, specializarea limbă engleză.

El va conferi absolvenților diplomă de institutor (pentru învățământul preșcolar și primar) cu drept de a preda în gimnaziu una din specializările urmate în anii de studii respectiv limbi moderne (engleză, franceză, germană) sau desen, educație fizică ori muzică.

În anul universitar 2000-2001 Colegiul și-a lărgit paleta specializării prin promovarea limbilor engleză, franceză și germană. Această orientare este în acord cu interesele studenților, cu nevoile sociale și, nu în ultimul rând, cu prevederile legii învățământului.

Oferta educațional - instructivă exprimată prin planul de învățământ validează tendințele modernizatoare atât ale politicii universitare românești cât și ale Universității „Aurel Vlaicu" în speță.

Planul de școlarizare pentru viitorul an universitar 2000-2001 este dimensionat la 75 de locuri, cu taxă, câte 25 locuri pentru fiecare specializare: limba engleză, limba franceză, limba germană.

O. BULZAN

CINEMATOGRAFE

Dacia: Erin Brockovich (SUA); 9,30; 11,45; 14; 16,30; 19

Mureșul: Buturuga (Franța) 10; 12; 14
Mumia (SUA) 16; 19

Arta: Pirați pe FM (Ungaria) 15; 17; 19

Sala Mică: Rechinii ucigași (SUA) 15,30; 18

Progresul din 25 iunie: Fiica generalului (SUA) 17; Omul cu masca de fier (SUA) 19

Echipa de serviciu
AUREL DARIE
secretar de redacție.
Bianca Felea, Adela Homorâceanu, Ioan Leac, Ramona Vidulescu
– tehnoredactare computerizată.
Doina Jurcă, Aurica Telcian
– corectură.

Au plecat dintre noi!

Mar Elena (1920), Szent Györgyi Elisabeta (1912); Roman Ioan (1972); Trana Gheorghe (1926); Maxinan Viorica (1922); Spancioc Sorin (1969); Sighete Pavel (1930).

ANUNȚ

Indemnizațiile membrilor birourilor electorale pentru activitatea desfășurată în luna iunie 2000, în vederea pregătirii alegerilor locale, se vor achita la Casieria Primăriei Municipiului Arad din Palatul Cenad (vis-á-vis de sala de căsătorii), după următorul program:

Ziua/data	Orele	Birourile electorale
Marți - 27.06.2000	12,00-16,00	Nr. 1-43
Miercuri - 28.06.2000	8,30-12,30	Nr. 44-86
Joi - 29.06.2000	8,30-15,00	Restanțierii

Plata se va face numai personal, pe baza buletinului de identitate.

PRIMAR,
DOREL POPA

ADEVĂRUL
COTIDIAN INDEPENDENT ARAD
Editor: S.C. ADEVĂRUL S.R.L. Arad
COD FISCAL R 1681938 ● COD SICOMEX 19.604 ● CERTIFICAT J 02/1886 / 31 X 1991 ● COD SIRUES 020956601 ● ISSN 1220-7489

Redacția și administrația: 2900 Arad, Bd. Revoluției nr. 81. Telefoane: SECRETARIAT - 281802, fax 280655, 280625; ADMINISTRAȚIE - CONTABILITATE - 281797; MICA PUBLICITATE - 210775; MAREA PUBLICITATE - 280904; CLUBUL PRESEI - 280989.

Consiliul de administrație: președinte - **DOREL ZĂVOIANU**, telefon 281802, 280625; vicepreședinte - **MIRCEA DORGOȘAN**, telefon 281802, 210776; membri: **DOREL BARBU**, telefon 281797; **NICU COJOCARU**, telefon 280904; **MIRCEA CONTRAȘ**, telefon 281802, 280854.

Colegiul de redacție: **MIRCEA CONTRAȘ** (redactor-șef); **MARCEL CANCIU** (șef secție foto), telefon **281701; ALEXANDRU CHEBELEU** (șef secție sport), telefon **281701; NICU COJOCARU** (șef secție publicitate) telefon/fax: **280904; AUREL DARIE** (secretar general de redacție), telefon **281802, 280854**; **VASILE FILIP** (șef secție cultură-învățământ), telefon **281855; 280003; SORIN GHILEA** (șef secție tineret) telefon **281855, 280003; IOAN IERCAN** (șef secție politică), telefon **280943; DORU SAVA** (șef secție social-economic), telefon **281738; ȘTEFAN TABUIA** (șef secție actualități), telefon **281855; 280003; DOREL ZĂVOIANU** (președinte al Consiliului de administrație), telefon **281802, 280625.**

Tiparul executat la S.C. MEDIAGRAF S.A. ARAD, str. Feleacului F.N., telefon 250902, fax 250920

„Adevărul" poate fi citit și pe Internet la adresa http://adevarul.arad.ro

ALIANȚA ANTI SUICID
O MÂNĂ DE AJUTOR
LINIA VIEȚII
057/214214
între orele 20,00-08,00
Vă ascultă, vă înțelege și vă ajută

Prețul aurului

Banca Națională: Pentru gramul de aur de 24 K, prețul cu ridicata - 194.505 lei, iar prețul de achiziție - 175.054 lei. Prețuri valabile ieri.

Piața neagră - Aur 14 K: cumpărare - 85.000 lei/g, vânzare - 105.000 lei/g. **Aur 18 K**: cumpărare - 110.000 lei/g, vânzare - 130.000 lei/g.

CURSUL VALUTAR*

- VALORI ÎNREGISTRATE IERI, 26 IUNIE 2000

Denumirea valutei	BNR	BCR		BRD		Banca Transilvania		Banca Agricolă		BIR		Bursa neagră	
		C	V	C	V	C	V	C	V	C	V	C	V
Dolar	21230	21150	21275	21050	21350	21000	21400	21125	21400	-	-	21300	21400
Marca germană	10124	9956	10322	10049	10295	9950	10300	10150	10230	-	-	10250	10350

ARTERM a „săltat" prețul apei calde înainte de aplicarea scumpirilor la energia termică

În urma numeroaselor reclamații ale Asociațiilor de locatari și persoane fizice, referitoare la scumpirea bruscă, cu aproape 30% a apei calde menajere pe luna mai 2000, înaintea aplicării majorărilor prevăzute de Guvern la energia termică, Oficiul Județean pentru Protecția Consumatorilor Arad a constatat că în facturile pe luna mai a fost mărit brusc aportul de energie termică pentru încălzirea unui metru cub de apă de la 0,0326 la 0,0422 gigacalorii.

În răspunsul SC ARTERM se precizează că această cifră este „rezultatul măsurătorilor și calculelor efectuate de furnizor și se datorează micșorării randamentului instalației de încălzire în urma reducerii consumului și creșterii pierderilor în rețeaua de distribuție precum și livrării aperi calde la o temperatură mai mare" (temperatura prevăzută în contractul de furnizare este de 45-55°C).

OJPC Arad consideră această majorare ca un comportament abuziv al SC ARTERM, deoarece **nu a informat consumatorii asupra intenției de refacere bruscă a calculelor**, care în ultimii 3 ani au fost neschimbate.

Deși conducerea ARTERM a fost amendată contravențional, OJPC atrage atenția opiniei publice și a organelor de control să ia atitudine pentru stăvilirea acestor practici care duc la împovărarea pe zi ce trece a consumatorului.

CEASURI DE LA „VICTORIA" PENTRU GERMANIA

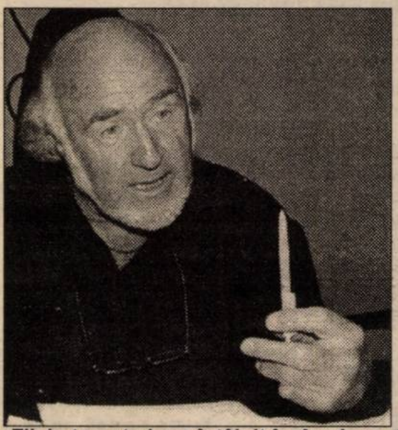

Zilele trecute l-am întâlnit în Arad, pe dl. Günter Orlowski, un neamț care cumpără ceasuri de la Victoria. Amabil, acesta a acceptat să ne răspundă la câteva întrebări.

– De când lucrați cu Victoria?

– De 12 ani. În toți acești ani am cumpărat de aici sute de mii de ceasuri și mecanisme de mecanică fină. Eu la rândul meu le vând în Germania, America de Sud, Africa etc. Dar totuși cea mai mare piață de desfacere rămâne Germania.

– Cum găsiți acum, după privatizare fabrica?

– Privatizarea este un lucru foarte bun, a fost mai de mult necesară, altfel fabrica n-ar fi supraviețuit.

Sunt foarte impresionat de angajamentul și entuziasmul domnului Măinescu (noul patron) și echipei care lucrează aici. Au fost făcute multe îmbunătățiri în domeniul calității, al marketingului și cred că este foarte important faptul că Victoria își diversifică producția. Ei nu se vor mai axa doar pe fabricarea de ceasuri, ci vor produce și alte mecanisme care sunt cerute pe piață.

– Cum vedeți colaborarea viitoare?

– Promițătoare. Piața germană cumpără ceasuri de la Victoria fiindcă acestea sunt bune. Sper ca cel puțin 10-15 ani de acum înainte să continuăm colaborarea aceasta pentru că este în beneficiul tuturor.

ȘERBAN POPESCU

„Floare mândră de pe Criș"

.Căminul Cultural Buteni face înscrieri pentru spectacolul concurs de muzică populară (din 9 iulie a.c.,) **„Floare mândră de pe Criș"**.

Pot participa tineri și tinere cu vârsta cuprinsă între 14-30 ani. Probele concursului sunt:

- Autobiografia concurentului, plus prezentarea costumului popular;
- Cântec de doinit (baladă sau doină), fără acompaniament;
- Recitarea unei poezii (maxim 4 strofe);
- Două melodii la alegere cu acompaniament.

Informații și înscrieri la d-nul Dan Broștean director al Căminului Cultural Buteni, sau la telefon 094 561748.

JUBILEUL CAMEREI DE COMERȚ ARAD

În acest an, C.C.I.A. Arad sărbătorește 130 de ani de la înființare. Camera arădeană era una dintre cele mai active din țară, dar a venit perioada comunistă, când aceste instituții au fost desființate. Prin Decretul Lege 139/1990, activitatea acestora a fost din nou posibilă.

„După Revoluție, un grup de inițiativă a reușit să înființeze din nou Camera. La început în două încăperi la Primărire, după care activitatea s-a dezvoltat. Am ajuns astăzi, după zece ani, la un nivel de care suntem mulțumiți, dar care este perfectibil", a declarat Nicolae Băcanu, președintele C.C.I.A. Arad.

Jubileul va fi marcat printr-o serie de evenimente, organizate de această instituție. La această oră, 550 de firme arădene sunt membre ale C.C.I.A. Arad, însumând peste jumătate din capitalul social al agenților economici din județul Arad.

G. C.

Mutilat de tren

La sfârșitul săptămânii trecute, Viorel Herciu, de 29 de ani, din Bacău, a vrut să se odihnească, undeva, la umbră. În acest scop, bărbatul s-a culcat sub niște vagoane garate în Stația CFR Arad. În acest timp, garnitura de tren a fost pusă în mișcare, urmarea fiind amputarea picioarelor bărbatului. În momentul de față el se află internat la Spitalul Județean.

A. B.

POLIȚIA PE ȘOSELE

În week-end, polițiștii de la circulație au reținut 13 certificate de înmatriculare pentru defecțiuni tehnice, au aplicat 203 amenzi în valoare de 27.155.000 lei și au ridicat, în vederea suspendării, 11 permise de conducere. Șase dintre acestea pentru conducere sub influența băuturilor alcoolice. Au condus după ce au consumat băuturi alcoolice: **TRIPA CRISTIAN-ALEXANDRU,** cu autoturismul **AR-03-YUJ; SCAUER DAN-IOAN,** cu autoturismul AR-04-VFD; **BĂDULESCU SERGIU-CĂTĂLIN,** cu autoturismul AR-01-SYV; **BONDOR CĂTĂLIN**, cu autoturismul AR-03-DTH, toți din Arad; **DRAIA GHEORGHE-EUGEN**, cu autoturismul AR-01-TMJ, din Sântana și **TRUȚĂ MARIUS-VALERIU**, cu autoturismul 5-AR-585, din Curtici.

Aflăm de la Poliția TF

Unitatea Militară 803 Jandarmi Timiș, împreună cu inspectorii CFR au întreprins o acțiune de oprire a patru trenuri în linie curentă. În urma acțiunii au fost depistați 98 de călători frauduloși, sancționați contravențional cu suma de 7.528.800 lei. De asemenea, au mai fost depistate opt persoane care au prezentat abonamente pentru relații mai scurte decât cele pe care au călătorit. Acestora li s-au întocmit dosare penale pentru înșelăciune. Prejudiciul cauzat se ridică la 1.240.000 lei și urmează a fi recuperat de la persoanele în cauză.

A. B.

Sâmbăteni Mamă și copil - accidentați mortal

Duminică, în jurul orelor 15,30, pe raza localității Sâmbăteni, **Simionescu Alexandru**, de 32 ani, cetățean român cu domiciliul în Austria, în timp ce conducea autoturismul W-880-HE, a surprins și accidentat mortal pe Teglaș Simona, de 26 ani, din Tinca, județul Bihor și pe fiul acesteia, Teglaș Pavel, de 2 ani și 8 luni. Victimele s-au angajat în traversarea străzii prin loc nepermis și fără să se asigure...

MARFĂ FURATĂ SPRE VÂNZARE

Abel Gheorghe, de 30 ani, din Astra, județul Suceava, fără forme legale în Arad, este cercetat în stare de libertate. În data de 24.06.a.c. acesta a fost depistat în piața din Pâncota, oferind spre vânzare mai multe scule. Cercetările au stabilit că Abel este autorul spargerii comise în cursul lunii iunie la **Iovuța Pavel**, din Arad, de unde a sustras bunuri în valoare de 20.000.000 lei.

Curtici Autoturism lovit de tren

Sâmbătă, în jurul orelor 12,50, pe raza orașului Curtici, în timp ce **Ban Ioan**, de 65 ani, din localitate conducea autoturismul AR-01-LBZ, nu s-a asigurat la trecerea de nivel peste calea ferată. Astfel, autoturismul a fost lovit de trenul Rapid 344, care circula pe direcția Curtici - Arad. În urma impactului, a fost accidentat ușor conducătorul auto.

La închisoare

În weekend au fost identificați și încarcerați de către polițiștii arădeni **Furtună Dumitru**, de 28 ani, din Hunedoara, urmărit general, care are de executat un mandat de doi ani și patru luni închisoare, pentru furturi din autoturisme și **Duciuc Vasile - Marius**, de 21 ani, din Pâncota, care are de executat un mandat de doi ani și două luni închisoare, pentru trecere frauduloasă a frontierei de stat.

Fără acte

În urma unei acțiuni efectuate de polițiști în piețele de pe raza municipiului Arad, în vederea protejării populației împotriva actelor de comerț ilicit, a fost depistat **Vassi Florin**, de 20 ani, din Arad. Acesta oferea spre vânzare încălțăminte, fără a poseda acte de proveniență. A fost sancționat cu amendă în valoare de 150.000 lei.

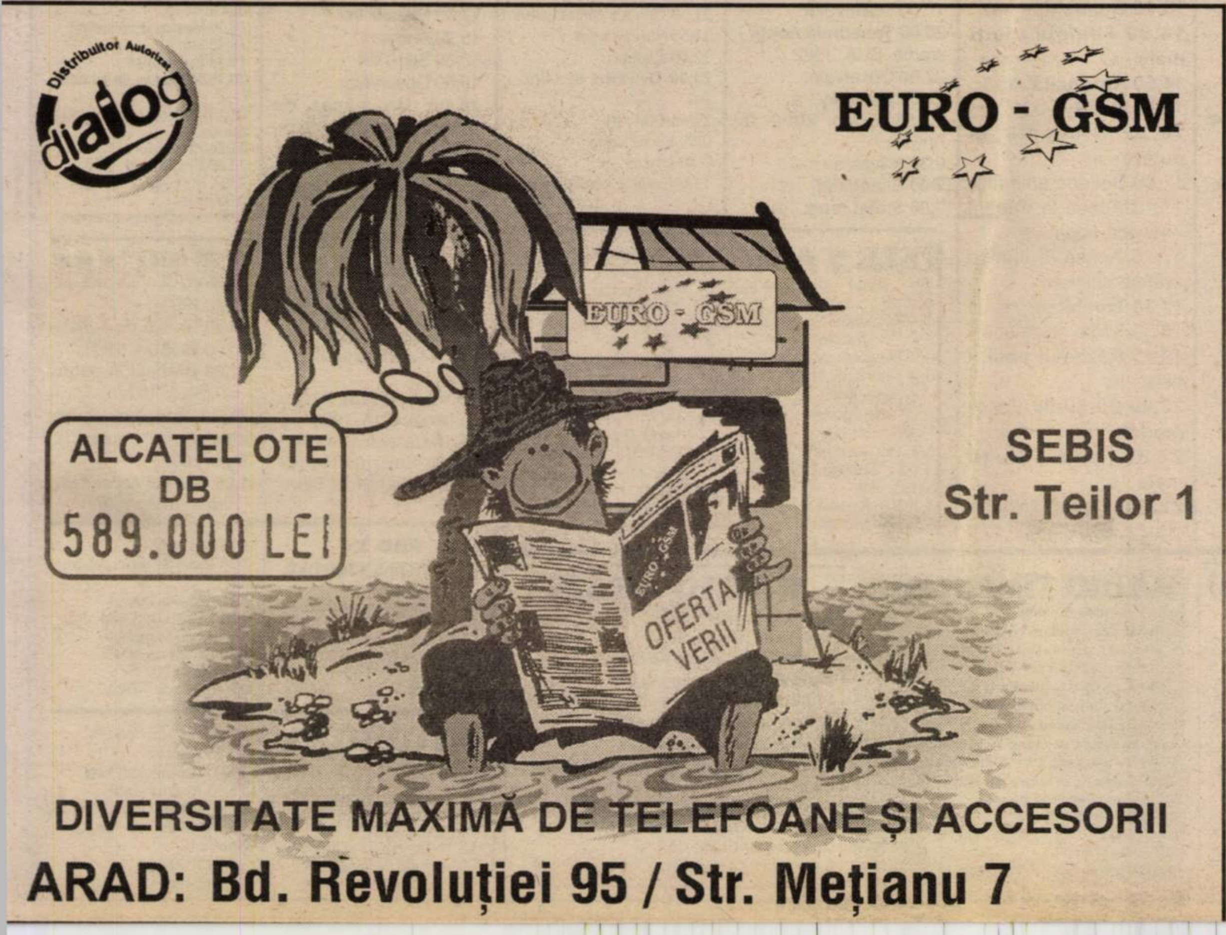

Ziarul „ADEVĂRUL" utilizează informații transmise de agențiile de presă MEDIAFAX și ROMPRES.

PD A PROPUS-O PE ANCA BOAGIU LA CONDUCEREA MINISTERULUI TRANSPORTURILOR

Partidul Democrat o propune pe Anca Boagiu pentru postul de ministru al Transporturilor, în locul lui Traian Băsescu, a declarat, luni, agenției MEDIAFAX, președintele PD, Petre Roman, aflat la Varșovia.

Anca Boagiu, în vîrstă de 32 de ani, a ocupat, pînă acum, un post de director în cadrul Ministerului Transporturilor, coordonînd programul RICOP cu Banca Mondială.

"Semnalul este clar: oamenii tineri fac treabă. Credem că a venit timpul lor", a spus Petre Roman.

Premierul Mugur Isărescu nu a avut obiecții la propunerea Partidului Democrat, care a nominalizat-o pe Anca Boagiu pentru funcția de ministru al Transporturilor, a declarat purtătorul de cuvînt al Guvernului, Gabriela Vrânceanu-Firea.

Ea a precizat că, marți după-amiază, Anca Boagiu va depune jurămîntul la Președinție, pentru a fi învestită în funcția de ministru al Transporturilor.

Traian Băsescu și-a depus, luni dimineață, demisia din această funcție, pentru a putea ocupa postul de primar general al Capitalei, demisie acceptată de premierul Mugur Isărescu.

Un angajat de la Radio Vest Sebiș a fost găsit, decedat, la locul de muncă

Duminică, în jurul prânzului, o angajată a Radio Vest Sebiș (care are sediul la etajul IV a Hotelului din localitate), l-a găsit decedat, la locul de muncă pe colegul său **Ciucudean Cristian Mircea** 32 ani, din Moneasa. Acesta era în baie, în genunchi, cu capul căzut în vană. Vana era plină întrucât angajații își făcuseză provizii de apă pentru că în mod curent apa nu urca până la etajul IV. Se pare că moartea a survenit ca urmare a înecului.

Din primele verificări reiese că-n dimineața zilei de dumincă Ciucudean Cristian s-a deplasat la Spitalul din localitate unde a băut o cafea cu o consăteană de a sa.

Se presupune că, întors la serviciu, i s-a făcut rău și probabil s-a dus la baie pentru a-și da cu apă pe față. Doar că ajuns aici a leșinat căzând cu fața în apă. Se pare că Ciucudean suferea de epilepsie. Colegii de serviciu își amintesc că acesta mai suferise două crize provocate de această boală. Ciucudean îi ceruse chiar uneia dintre colege ca în situația în care i s-ar face rău să-l înțepe cu un ac în deget ...

Verificările preliminare nu au scos la iveală suspiciuni cu privire la decesul lui Ciucudean. Urmează ca-n urma autopsiei să se stabilească care a fost cauza decesului.

Premierul Mugur Isărescu va accepta un nou mandat de prim-ministru

Premierul Mugur Isărescu va accepta un nou mandat de prim-ministru, în cazul în care i se va solicita acest lucru, pentru a putea, în acest fel, să continue și să finalizeze proiectele începute, au declarat, luni, agenției MEDIAFAX, surse apropiate premierului.

Sursele citate au arătat că, în ultima perioadă, au existat o serie de solicitări, venite din partea liderilor unor formațiuni politice importante din cadrul Coaliției, legate fie de o eventuală alăturare a numelui său de cel al candidatului la funcția de președinte al României, caz în care Mugur Isărescu ar urma să rămînă în funcția de șef al Guvernului, fie de o eventuală candidatură la Președinție.

„Răspunsul premierului la toate aceste întrebări este acela că, structural, el este o persoană căreia îi place să consolideze proiectele deja începute și nu să înceapă alte planuri fără ca cele inițiate să fie finalizate. Prim-ministrul Mugur Isărescu consideră că este mai important să continue ce a început și, dacă afirmațiile vehiculate în ultimele zile se vor transforma în propuneri concrete, va avea în vedere asumarea unui nou mandat", au spus sursele citate.

Conform acelorași surse, prim-ministrul este decis ca obiectivele înscrise în programul de guvernare - reducerea inflației, creșterea economică, crearea unui mediu de afaceri favorabil - să fie îndeplinite.

Purtătorul de cuvînt al Guvernului, Gabriela Vrînceanu-Firea, a precizat, în cursul dimineții de luni, că premierul Mugur Isărescu a recepționat mesajul transmis de PNȚCD, referitor la o eventuală participare la alegerile generale a unui tandem Emil Constantinescu, ca președinte, și Mugur Isărescu, ca premier, dar a arătat că șeful Executivului nu dorește să răspundă acestor afirmații și, indirect, să se implice în viața politică a țării.

FOSTUL MINISTRU DE EXTERNE AL ROMÂNIEI CORNELIU MĂNESCU A ÎNCETAT DIN VIAȚĂ

Fostul ministru de Externe al României în perioada 1961-1972, Corneliu Mănescu, a încetat din viață, luni dimineață, la ora 7.30, la Spitalul Fundeni.

Corneliu Mănescu s-a născut la 8 februarie 1916, în Ploiești și a absolvit Facultatea de Drept a Universității București. El a fost gazetar cu intensă activitate publicistică în presa democratică și progresistă din perioada interbelică ("Dacia nouă", "Cuvîntul liber"); membru al Uniunii Ziariștilor Profesioniști.

Mănescu a îndeplinit, pe rînd, funcțiile de locțiitor al ministrului forțelor armate (1948-1955), din 1952 general-maior; vicepreședinte al Comitetului de Stat al Planificării (1955-1960); șef al Departamentului Politic din cadrul Ministerului Afacerilor Externe (1960); ambasador al României în Ungaria (1960-1961).

El a îndeplinit funcția de ministru al Afacerilor Externe între 1961 și 1972, iar în această calitate, începînd din 1961, a condus delegațiile guvernamentale ale României la sesiunile Adunării Generale a Organizației Națiunilor Unite. La 19 septembrie 1967, a fost ales președinte al celei de-a XXII-a sesiuni a Adunării Generale a ONU (1967-1968).

Mănescu a fost ambasador al României în Franța și, concomitent, a deținut funcția de șef al Delegației permanente a României la UNESCO (1977-1982).

Intrat, la începutul anilor '80, în divergență cu regimul dictatorial, a fost nevoit, în 1982, să se pensioneze.

În martie 1989 a fost - alături de Gheorghe Apostol, Alexandru Bîrlădeanu, Silviu Brucan, Constantin Pîrvulescu și Grigore Răceanu - unul.dintre semnatarii documentului anti-Ceaușescu, intrat în istorie sub denumirea de "Scrisoarea celor șase", protest de larg ecou intern și internațional, prin care era denunțată politica oficială a PCR și a regimului totalitar. Din acest motiv, a fost exclus din partid și i-a fost fixat domiciliu obligatoriu (martie 1989).

PLÂNGERE PENALĂ

Prim–vicepreședintele PDSR Adrian Năstase va depune, marți, o plîngere pentru începerea acțiunii penale împotriva primarului general al Capitalei, Traian Băsescu, pentru afirmațiile acestuia la adresa liderului PDSR, publicate de cotidianul "Evenimentul Zilei".

Potrivit acestui cotidian, Băsescu a afirmat, sîmbătă: "Este mult mai bine, zic eu, să–ți faci lectura pe vapor decît să faci sex cu fundul. Între mine și domnul Năstase este o mare diferență: spre deosbire de mine, domnul Năstase folosește fundul pentru a întreține relații sexuale."

În aceeași zi în care liderul PDSR anunța că îl va da în judecată, primarul general Traian Băsescu i–a cerut acestuia scuze în mod public.

Vara va fi secetoasă și caldă

Vara anului 2000 va fi secetoasă și mai caldă decît în mod obișnuit, iar în a doua parte se vor înregistra temperaturi caniculare de peste 35 de grade, prognozează specialiștii Institutului Național de Meteorologie și Hidrologie (INMH).

În cursul întregii veri va predomina un regim pluviometric deficitar, mai ales în vestul țării. În luna iulie, vremea va fi mai caldă decît în mod obișnuit în cea mai mare parte a țării, exceptînd regiunile estice, unde temperaturile vor fi normale pentru această perioadă a anului. Temperatura maximă va urca spre 36 de grade în sudul și vestul țării, iar regimul pluviometric va avea o tendință spre deficit, mai ales în centrul țării. Ploile vor avea predominant caracter de aversă și vor fi însoțite de grindină, descărcări electrice și intensificări ale vîntului, care pot lua aspect de vijelie.

În august, vremea se va menține călduroasă, cu intervale caniculare. În cele mai călduroase zile, temperaturile maxime vor putea atinge 37-38 de grade în sud și vest, iar cele mai scăzute vor putea coborî spre 5 grade, în depresiuni, în ultima decadă a lunii. Regimul pluviometric va fi deficitar în sudul și vestul țării, numărul zilelor cu ploaie fiind redus.

MARȚI, 27 IUNIE 2000

TVR 1

7,00 Matinal național
9,00 TVR Iași
9,30 Fotbal EURO 2000:sferturi de finală - rel.
11,05 TVR Cluj-Napoca
11,35 Fotbal EURO 2000: sferturi de finală - rel.
13,10 TVR Timișoara
14,00 Jurnal
14,15 CiberFan
14,30 Repere sacre
15,00 Oameni ca noi
15,30 Conviețuiri...
16,00 Emisiune în limba maghiară
17,00 La telefon muzica populară!
17,30 Medicina pentru toți
18,00 EURO Știri
18,15 Orice e posibil - s.
18,40 Hiller și Diller - s.
19,05 Corect
19,10 Sunset Beach - s.
20,00 Cu ochii'n 4
20,50 Jurnal * Meteo
21,35 Sport
21,45 Seducție - dramă, SUA, 1979
23,30 Jurnalul Academiei Catavencu
23,45 EURO Fotbal - Jurnalul de noapte

TVR 2

7,00 Domnișoara Andrea - s. rel.
8,40 Top TVR 2-rel.
9,30 Trupa DP2
12,30 Atlas - rel.
13,00 Desene animate
13,30 Tribuna partidelor parlamentare
14,00 Toți, împreună
14,45 Știri
14,50 EURO Fotbal - rel.
16,10 Orizont spiritual
16,45 Domnișoara Andreea - s.
17,35 Femeia misterioasă - s.
18,30 Telejurnal TVR 2
19,00 Știri bancare. Meteo
19,05 Se întâmplă acum
20,45 Spațiu francofon
21,15 Puls 2000
22,00 Călătorind prin țară
22,15 Poliție judiciară - s.
23,05 Știri
23,10 Lentila de contact
0,00 TVM. Mesager

PRO TV

7,00 Bună dimineața, Pro TV e al tău!
10,00 Tânăr și neliniștit - rel.
10,50 Lege și ordine - rel.
11,40 Kelly, Kelly - s.
12,05 Orfanii - thriller, SUA, 1987
(●) **14,15 Mereu Minnesota** - f. rel.
16,00 Tânăr și neliniștit - s.
16,50 Sens unic
17,00 Știrile Pro TV
17,30 Viața bate filmul - show
18,20 Seinfeld - s.
18,50 Chestiunea zilei pe scurt
19,00 Știrile Pro TV7
19,50 Chestiunea zilei pe scurt
20,00 Nikita - s.
21,00 Protectorii - s.
21,55 Știrile Pro TV
22,00 Chestiunea zilei
23,30 Știrile Pro TV
0,00 Lege și ordine - s.
1,00 Seinfeld - rel.
(▲) **1,30 Vecinul** - dramă, SUA, 1995
3,00 Știrile PRO TV
3,15 Orfanii - rel.
5,15 Babylon 5 - s.
6,15 Viața bate filmul - rel.

TV ACASĂ

10,00 Știrile de Acasă - rel.
10,30 Acasă la bunica - rel.
10,45 Căsuța poveștilor - rel.
11,00 Dragoste și putere - rel.
11,30 90-60-90 Fotomodele - rel.
12,20 Războiul pasiunilor - rel.
13,15 Guadalupe - s.
14,00 Femeia vieții mele - s.
14,50 Antonella - s.
15,45 Milady - s.
16,35 Dragoste și putere - s.
17,00 Desene animate
17,10 Acasă la români - muzică populară
17,15 Acasă la bunica - rețete culinare
17,30 Trei femei - s.
18,30 Știrile de Acasă
19,05 Războiul pasiunilor - s.
20,00 90-60-90 Fotomodele - s.
21,00 Femeia vieții mele - s.
22,00 Candidatul - dramă, SUA, 1972

ANTENA 1

7,00 Observator
7,55 Aerobic Show
8,00 Dimineața devreme
10,00 Știri
10,10 Necazurile lui Alfred - comedie, Franța, 1978
12,00 Burlacul - s.
13,00 Știri
13,15 Pericol iminent - s
14,00 Camila - s.
15,00 Scandalul - s.
16,00 Suflet rebel - s.
17,00 Știri
17,25 Labirintul pasiunii - s.
19,00 Observator
20,00 Tenebrele nopții - dramă, SUA, 1982
22,00 Observator
22,50 Moloney - s.
23,50 Euro 2000 la Antena 1
0,30 Navarro - s.
2,00 Scandalul - rel.
3,00 Suflet rebel - rel.

PRIMA TV

7,00 Milagros - s., rel.
8,00 Taifas
13,00 Milagros - s.
14,00 Cronica cârcotașului - rel.
15,00 Viper - s.
15,55 Clip Art
16,00 Salvați de clopoțel - s.
17,00 Viper - s.
17,50 Cronica cârcotașului
18,00 Focus
18,30 Impact
19,00 Cronica cârcotașului
19,10 Cavalerul rătăcitor - s.
20,00 Povestitoarea - dramă, SUA, 1991
21,50 Cronica cârcotașului
21,55 Știri pe scurt
22,00 Exotic
23,00 Detectivi de elită - s.
23,55 Clip Art
0,00 Focus - rel.
0,30 Impact - rel.
1,00 Cronica cârcotașului - rel.

TV ARAD

7,00 Observator
7,55 Aerobic show
8,00 Știri TVA - rel.
8,30 Dimineața devreme
10,00 Știri
10,10 Scandalul - dramă, SUA
12,00 Burlacul - s.
12,30 Fără obligații - s.
13,00 Știrile amiezii
13,15 Pericol iminent - s.
14,00 Camilla - s.
15,00 Scandalul - s.
16,00 Sufletul rebel - s.
17,00 Știri
17,25 Divertisment
17,30 Mileniul trei
18,20 Anunțuri
18,30 Știri TVA
19,00 Observator
20,00 Un păcat de moarte - suspans, SUA, 1981
22,00 Știri TVA
În continuare program identic cu cel al Antenei 1

TV INTERSAT

8,55 Deschiderea programului
9,00 Farmacia de serviciu - s.
9,00 Mistere, farmece și miracole - rel.
9,50 Preciosa - rel.
10,30 Desene animate
11,00 Știri - rel.
11,30 Bumerang - s.
12,00 Fantomele nu pot să facă nimic - film, rel.
13,30 Săptămâna sportivă arădeană - rel.
14,00 Documentar: HI-TECH
14,30 Radical Power - s.
15,00 Eurocops - s.
16,00 Desene animate
16,30 Holocaustul roboților - film
18,00 Emisiune în limba germană
18,30 Haideți să ne jucăm!
18,45 Știri
19,30 Eurocops - s.
20,30 Farmacia de serviciu - s.
21,00 Mistere, farmece și minuni
21,20 Preciosa - s.
22,00 Promisiuni - film
23,30 Știri - rel.
0,00 Erotica
1,00 Închiderea programului

TELE 7 ABC

7,00 Bună dimineața, România
9,00 Dați vina pe Corina - rel.
10,00 Teleshopping
10,30 Economic ABC - rel.
10,45 Gura lumii - rel.
11,00 Senzațional - rel.
12,00 Studioul Tudor Vornicu - rel.
13,00 Ora unu a venit
13,05 Studioul Tudor Vornicu - rel.
14,00 Rendez-vous la Tele 7
15,30 Post Meridian
17,00 Dați vina pe Corina
18,00 24 din 24
18,30 Documentar
19,00 Telejurnal
19,45 Economic ABC
20,00 Gura lumii
20,15 Documentar
21,00 Senzațional cu Dan Diaconescu
22,00 Măștile puterii
0,00 Nopți albe
1,00 Ora unu a venit - rel.
1,15 Concert
1,45 Telejurnal - rel.
2,30 Economic ABC - rel.
2,50 Gura lumii - rel.

HBO

10,00 Sunchaser - dramă, SUA, 1996
12,00 Un zâmbet ca al tău - comedie, SUA, 1997
13,45 Aproape eroi - comedie, SUA, 1998
15,15 Desene animate
15,45 Lucruri foarte rele - suspans, SUA, 1998
17,30 Unde ne sunt bărbații? - comedie, SUA, 1995
19,30 Un pic de suflet - comedie, SUA. 1998
21,00 Bărbații în negru - SF, SUA, 1997
22,30 Noaptea dintre bine și rău - suspans, SUA, 1997
1,00 Sărutul care ucide - thriller, SUA, 1997

PRO TV INTERNAȚIONAL

24,00 Știrile Pro TV
1,00 Chestiunea zilei pe scurt
1,10 Chestiunea zilei
2,50 Revista presei
3,00 Știrile Pro TV
3,10 Profit
3,15 P(r)oezia
3,20 Profesia mea: cultura - rel.
4,15 Acasă la bunica
4,30 Viața bate filmul
5,15 Acasă la români
5,30 Echipa mobilă
6,00 Știrile Pro TV
6,30 Știrile de Acasă

ATOMIC TV

7,00 Selector
10,25 Reactor - rel.
10,30 File de poveste - rel.
11,00 Atomix cu Ina - rel.
14,00 Interactiv
15,30 Proaspete și Fierbinți - hit-uri ale momentului
15,55 Reactor
16,00 Aria 52 - rel.
17,15 Selector
19,00 Atomix cu Oana
21,55 Reactor - rel.
22,00 Cinematomic cu INA
22,30 Best of Extreme Sports
23,00 Rockada
0,00 Insomnia

RADIO ARAD & RADIO CONTACT (99,1 MHZ)

5,00-8,00 Lupta cu somnul
8,00-10,00 Bună dimineața, Arad!
10,00-12,00 Tovarășii mei
12,00-14,00 Pulsul zilei
14,00-15,00 Radio Magazin Deutsche Welle
15,00-17,00 Contact FM
17,00-18,00 Aradul sportiv
18,00-19,00 Dialoguri neconvenționale
19,00-19,30 Bună seara, Arad!
19,30-20,00 Viața spirituală
20,00-20,15 Fanta Fiesta
20,15-22,00 Seară de seară - dedicații muzicale
22,00-23,00 Fabrica de hituri
23,00-03,99 Super 50 (reluare)

RADIO PRO FM (92,1 MHz)

1,00 - 2,00 TOP 10 PRO FM - rel.
2,00 - 3,00 PRO FM EXPLORER - rel.
5,00 - 5,30 BULETIN DE ȘTIRI la fiecare sfert de oră; 5,30 - 8,00 PRO FM PÂNĂ LA UNU - cu Nono Semen și Laura Călăceanu
7,00 - 10,00 PRO FM PÂNĂ LA UNU - cu Cătălin Lăpușcă; 10,00 - 13,00 PRO FM PÂNĂ LA UNU - cu Mihai Dobrovolschi
13,00 - 14,00 13-14 CU ANDREI - cu Andrei Gheorghe; 14,00 - 17,00 POFTIM PRO FM - cu Cristian Pavel; 17,00 - 19,00 ARBEMA PREMIUM MUSIC - cu Cătălin Lăpușcă
19,00 - 22,00 ASCULTĂ-ȚI MUZICA! - cu Andi Moisescu; 22,00 - 23,00 CSVD LA RADIO - cu Ada Rosetti; 23,00 - 1,00 RONDUL DE NOAPTE - cu Răzvan Exarhu

RADIO TIMIȘOARA

6,00 Ceasurile dimineții
8,00 Muzică populară cu dedicații
9,00 Cânt din suflet; 10,00 De zece ori România; 11,00 Gramofon
12,00 Miez de zi la polul vest
13,00 Emisiune în limbile minorităților
16,00 Radio cocktail
18,00 Actualitatea radio; 18,10 Familia
19,00 Radiojurnal; 19,15 Vârsta a treia
20,05 Călătorie în lumea poveștilor
20,15 Contemplații simfonice
21,00 Curierul de seară
Știri: 6,00; 7,55; 9,00; 11,00; 12,50; 17,00; 20,00; 21,00; 21,55
Radio Jurnal: 7,00; 16,00; 19,00

RADIO SEBIȘ

6,00-9,00 Matinal „21"
9,00-10,00 Alo, tu alegi!
10,00-12,00 Cafeaua de zece
12,00-14,00 Magazin „21"
14,00-15,00 Astăzi te sărbătorim - muzică populară cu dedicații
15,00-18,00 Unu plus doi
18,00-19,00 La mulți ani! - dedicații muzicale
19,00-20,00 Hit-uri „21"
20,00-22,00 Expresul de seară
22,00-24,00 Club „21"
0,00-2,00 92,1 Insomnii

În județ: Constituirea Consiliilor locale

La Pâncota

PDSR - SUCCES PE TOATĂ LINIA

După ce candidatul PDSR, Iosif Retter, a fost ales în funcția de primar al orașului Pâncota cu un scor zdrobitor (peste 1100 de voturi), ieri s-a constituit Consiliul Orășenesc Pâncota. Astfel, Ioan Monel Pâncotan (PDSR) a fost ales viceprimar, Vasile Lupșea (PDSR) șeful comisiei Buget-finanțe, Sîrbu Nichita (CDR) șeful comisiei Învățământ-cultură, Mercea Crișan (PDSR) șeful comisiei de Urbanism, iar Mircea Drăgoi (ApR), în fruntea comisiei de Administrație locală.

Dincolo de orice bariere politice, Dorel Tomodan (ApR) ne-a declarat: **„La Pâncota există doar un singur partid: partidul pâncotanilor".**

Cu spiritul ce-l caracterizează, fostul primar Sîrbu Nichita (1992-1996) a declarat: **„Dospirea produce aluatul. Pâncota a dospit în neputință ... Acum, aluatul este bun! Îl vom sprijini pe actualul primar pentru binele locuitorilor orașului. Pâncota trebuie să ajungă un oraș prosper."**

Iosif Retter, actualul primar, ne-a declarat: **„Începând de astăzi, structura de conducere a orașului este cunoscută. De-acum încolo vom trece la fapte! Mă bucură faptul că majoritatea consilierilor este de partea noastră, de partea celor care-și propun dezvoltarea orașului nostru. Dumnezeu să ne ajute!**

La Lipova

AU ÎNFLORIT TOȚI (PATRU) TRANDAFIRII

Ca să respecte vocația culturală a primarului reales, Petru Gherman, ședința de ieri a Consiliului Orășenesc Lipova a condus către o structură de conducere aflată în umbra celor patru trandafiri (PDSR + PD): primar: Petru Gherman (PD); viceprimar: Petre Toma (PDSR), Comisia de Buget: PDSR; Comisia de Urbanism (PDSR), Comisia de Învățământ (PD).

Primarul Petru Gherman a punctat principalele obiective ale Consiliului local:

- Stația de epurare; Uzina de apă; Modernizarea centrului civic; Rețeaua termică; Extinderea gazului; Modernizarea drumului către Timișoara; Modernizarea bazei sportive; Rampa de gunoi; Modernizarea drumurilor.

La instalarea primarului din Lipova, au participat și reprezentanți de frunte ai românilor din Ungaria: Creszta Traian, președintele Autoguvernărilor românești, Grosz Gheorghe, vicepreședinte și Dezsö Takacs, primarul orașului Békés.

DORU SINACI
Foto: **AL. MARIANUȚ**

LIBERALII VOR MAI MULT

Deși PNL a obținut rezultate mai bune decât țărăniștii la alegerile locale, se pare că astăzi, la ședința Biroului Permanent, vor avea loc restructurări ale Departamentului Electoral Central, după cum ne-a comunicat deputatul **Titus Gheorghiof** (președintele organizației județene Arad a PNL), care a fost prezent și la întâlnirea cu primarii liberali ai reședințelor de județ și președinții de Consilii Județene, care a avut loc la Brașov. Cu toate că rezultatele au fost mai bune decât cele ale țărăniștilor, liberalii sunt nemulțumiți, considerând că se putea obține mai mult. ● La Brașov, prim-vicepreședintele Valeriu Stoica a apreciat că PNL a procedat corect mergând pe liste separate și că, și la alegerile generale folosirea siglei CDR este riscantă, în caz că acest CDR va însemna și atunci PNȚCD. Pe de altă parte, a spus Stoica, PNL este de acord cu revitalizarea CDR, cu condiția ca PNL să fie vioara întâi. ● Există foarte multe posibilități de alianțe pentru PNL, acestea urmând să fie cântărite la Consiliul Național din 14-15 iulie. ● După alegerile generale, PNL va prezenta un program de guvernare, cu specificația că nu se va alia la guvernare cu nici unul dintre partidele considerate extremiste. **„Este nevoie de un tandem președinte - primministru care să fie o garanție pentru grăbirea intrării României în Uniunea Europeană"**, a spus deputatul Gheorghiof.

S. TODOCA
Foto: **ȘT. MATYAȘ**

Pentru alegerile generale

PSDR ARE TREI VARIANTE

Interviu cu Sorin Prișcă, vicepreședinte la nivel național al PSDR

– D-le vicepreședinte, ați participat la Consiliul Național al PSDR. Care au fost concluziile și hotărârile acestuia, legat de rezultatele obținute la alegerile locale?

– A fost o analiză „la sânge", făcută pe paliere. S-au dat sancțiuni, s-au analizat perspectivele prin prisma rezultatelor.

– S-o luăm, atunci, pe paliere. Care au fost rezultatele participării PSDR la alegerile locale?

– La nivel de țară, am obținut 2,58%.

– Deci, sub pragul de 3%. Ce să mai vorbim de cel de 5%?

– Noi nu am pus așa problema, ci am considerat că de la sub 1% la 2,58 este o creștere considerabilă. Dacă nu ar fi fost absenteismul masiv, cu siguranță am fi înregistrat mult peste 3%.

– Ce județe au obținut „scoruri" peste media pe țară?

– Mai multe. La Botoșani, de exemplu, am obținut 10%, la Tulcea - 9%, la Cluj - 6%. Este o creștere de luat în seamă, având în vedere că aceste județe votau preponderent alte partide, bine „înrădăcinate" în simpatia electoratului. Nici nu ne-am fi gândit, de exemplu, că vom obține 6% la Ialomița. Iată că am obținut.

– Una peste alta, care sunt cifrele edificatoare?

– 64 de primari, aproape 400 de consilieri județeni și 886 de consilieri locali. Deși nu avem primari în orașe reședințe de județ, am câștigat primăriile unor orașe ca Ștei, Călan, Orșova etc. Avem trei președinți de consilii județene, șapte vicepreședinți și 23 de viceprimari la orașe.

– Totuși, PSDR-ul arădean a suferit un eșec destul de usturător. Cum a fost privit acest lucru la București?

– Noi am realizat 2,45%, deci aproape de media pe țară. Nu este puțin, având în vedere perioada de restructurare pe care am traversat-o și-așa cum spuneam - absenteismul masiv.

● DEMISII LA NIVEL ÎNALT

– A fost sancționată organizația arădeană?

– Nu, pentru că într-adevăr în condițiile pe care le-am arătat, rezultatul nu putea să fie cu mult mai bun. S-a cerut demisia conducerilor din cinci județe, care au realizat un procentaj mult sub medie. Trei au fost depuse imediat și urmează celelalte două.

– Nu s-au făcut „pe sprânceană" cererile de demisie, în funcție de scaunele ocupate?

– În nici un caz. A fost analizată inclusiv contribuția parlamentarilor la campania electorală. Deputatul Radu Gheciu, responsabil pe zona Galați, și-a dat demisia din funcția de secretar executiv, ceea ce demonstrează foarte clar că nu s-a ținut cont de „scaun". Și-a dat demisia inclusiv președintele de la București.

– De ce și-a dat demisia președintele de la București?

– Este o problemă destul de complicată. Campania lui Victor Surdu pentru Primăria Capitalei a costat peste 3,5 miliarde de lei. În această privință, Surdu a făcut tot ceea ce depindea de el, dar nu a fost ajutat aproape deloc de către organizația București. Specific, Surdu a făcut eforturi inclusiv financiare. Ca dovadă a slabei prestații a organizației București, la primăriile de sector s-au obținut rezultate peste cele pentru Primăria Generală. Este clar că a lipsit coordonarea.

● MINISTRUL MUNCII - LA BANI MĂRUNȚI

– Pe plan general, cum a fost calificată participarea PSDR la guvernare?

– A fost luată în discuție prestația ministrului Muncii și Protecției Sociale. Peste trei săptămâni, Consiliul Național se va pronunța asupra acesteia, în urma unei riguroase analize a datelor. Oricum, unii au considerat că s-a cedat prea ușor - în unele cazuri - în fața celorlalți parteneri din coaliția de guvernare.

– În ce sens s-a cedat prea ușor?

– În sensul că din dorința de a nu afecta negocierile de integrare în UE au fost acceptate măsuri în neconcordanță cu doctrina social - democrată.

– Cum a fost „notată" actuala conducere a PSDR?

– Cei mai mulți au fost de părere că Biroul Executiv nu a funcționat la parametrii doriți. Cauzele vor fi analizate.

– Spuneați că au fost luate în discuție și perspectivele pentru alegerile generale. Care sunt acestea?

– Înainte de a vorbi despre perspective, trebuie să spun că acestea s-au conturat în urma unui surprinzător de mare număr de oferte, făcute în urma realizării de către PSDR a procentajului de 2,58% la „locale". Se vede treaba că mulți au apreciat la justa sa valoare creșterea noastră, plus poziția pe care o avem pe eșichierul politic.

● ÎN SPIRIT DEMOCRATIC - REFERENDUM

– Să revenim la perspective.

– Avem trei variante pentru alegerile generale: ori mergem singuri, ori facem alianțe, ori fuzionăm.

– Care este cea mai bună formulă?

– Aceasta va fi stabilită de către membrii PSDR din toată țara. În cel mai pur spirit democratic, se va face un referendum în cadrul PSDR. Membrii partidului vor hotărî ce variantă vor alege.

SIMION TODOCA

CÂTEVA PĂRERI DUPĂ ALEGERILE LOCALE

(Urmare din pagina 1)

În fostul CDR, s-a detașat în față PNL care, deși la nivel național nu are conducători carismatici, se bucură încă de încrederea electoratului, care dorește să treacă mai repede peste tranziție, acceptând un liberalism modern, cu accente social-democrate. În orice caz, votul dat PNL este o gravă lovitură dată CDR, reprezentat prin PNȚCD și ceva grupări minuscule. În acest context, PNȚCD nu mai poate avea pretenția de a fi lider în CDR și, de altfel, este puțin probabil ca PNL, care a dovedit că poate câștiga voturi singur, să mai accepte tutela „ocrotitoare" a PNȚCD. De fapt, „valoarea" liderilor PNȚCD a erodat grav acest partid, compromis atât la nivel național cât și județean. Alianțele cu acest partid devin în perspectivă imposibile, pentru că toți vor fugi de el ca dracul de tămâie. Fără o schimbare de program, fără o racordare la realitățile contemporane, trăind dintr-un trecut dubios, cu oameni contestați, acest partid are toate șansele să dispară de pe harta politică a țării.

Mai sunt unele partide cu rezultate mai modeste. În primul rând PRM, care, cu mesajul său național și justițiar, prin personalitatea de necontestat a președintelui său, senatorul Vadim Tudor, are șanse serioase la viitoarele alegeri să-și mențină procentul. Și aici se poate pune problema alianțelor. La Cluj-Napoca, PRM a mers singur în cursa pentru primar, în fața alianței celorlalte partide, inclusiv a PDSR cu UDMR, CDR etc. La Arad, dimpotrivă, PRM a primit oferta unor alianțe avantajoase din partea PDSR și ApR, dar a preferat alianța cu CDR și UDMR. Sunt lucruri majore de clarificat la nivelul filialelor locale ale acestui partid. În orice caz, pentru alegerile viitoare nici un partid mare ca PDSR, PD, PNL sau ApR nu-l dorește. Este însă posibil, dacă se trece peste orgolii, să se creeze un pol național, în care pe lângă cele 10 procente ale PRM să vină PUNR cu vreo trei, PNR cu vreo două, trei, alte forțe naționale, astfel că prin liste comune PRM, respectiv polul național, să facă 15-17 procente. În acest caz, va fi un partid de care va trebui să se țină cont și care nu poate fi ocolit în calculele și aranjamentele politice.

În orice caz, se conturează de acum două forțe importante: PDSR, cu doctrina social-democrată și PNL, dacă se va alia cu ApR sau PD, cu o doctrină neoliberală modernă, cu elemente social-democrate. Și se mai poate contura - cum spuneam - a treia forță și anume polul național, deși e greu de trecut peste anumite orgolii. Nu am spus nimic de PPDR, partidul lui Radu Vasile, care este imprevizibil, deocamdată, dar care, sigur, nu se va alia cu cei sub sigla CDR, respectiv PNȚCD.

După ce a vândut pe 10.000 USD marfa din TIR-ul al cărui șofer era

TUL AHMET A ANUNȚAT CĂ TIR-UL A DISPĂRUT

În urmă cu câteva săptămâni semnalam că pe data de 22.05.a.c., s-a prezentat la I.P.J. Arad cetățeanul turc TUL AHMET, care a reclamat faptul că în noaptea de 21/22.05.a.c., i s-a furat autotirul cu numărul de înmatriculare INF-7632, acesta fiind parcat pe raza localității Cicir, județul Arad. TIR-ul era încărcat cu materiale textile (tricouri bărbătești), în valoare de 283.000 DM. Cetățeanul turc era angajat la un patron din Germania și trebuia să transporte marfa din Istanbul la München.

„Polițiștii arădeni au avut dubii cu privire la cele declarate de cetățeanul turc, dar aveau obligația de a verifica și a elibera o dovadă pentru despăgubiri, având în vedere că TIR-ul era asigurat" - spune d-na **mr. FLOARE DAN**, purtător de cuvânt al I.J.P. Arad.

Cercetările au stabilit că cetățeanul turc a intrat în România prin P.P.F. Giurgiu, la data de 13.05.a.c., în tranzit și avea obligația ca în cel mult 24 de ore să părăsească țara prin P.P.F. Nădlac, unde urma să plătească taxele vamale.

Cetățeanul turc s-a deplasat în Arad, la o fostă concubină, care nu mai dorea să conviețuiască cu el, dar acesta a amenințat-o, atât pe ea cât și familia, promițându-le că o să-i omoare. În acest sens, a intrat abuziv în curtea locuinței acesteia, distrugându-i bunuri, motiv pentru care lui Tul Ahmet i s-a întocmit dosar penal pentru distrugere și violare de domiciliu.

De asemenea, s-a mai stabilit că în această perioadă, cetățeanul turc s-a deplasat la București, refuzând că dea date cu privire la legăturile pe care le-a avut în Arad și București.

Ofițerii de combatere a crimei organizate din cadrul Poliției arădene s-au deplasat la București, unde, împreună cu colegii lor de la Brigada de Combatere a Crimei Organizate au procedat la organizarea unor descinderi și controale în Complexul en-gros „EUROPA" și în comuna Voluntari, reușind identificarea cetățenilor turci BAINDIR TUNGAI și ACTAY RAȘIT, patronii unor firme cărora cetățeanul turc le-a vândut marfa. În aceeași zi, cu TUL AHMET a mai intrat în țară, cu același autotir, ADILEK MEITIN, care la propunerea lui MUSA METIN, a vândut bunurile aflate în autotir, contra sumei de 10.000 dolari SUA, bani care au fost luați de TUL AHMET și MUSA MEITIN. Cel din urmă este dispărut și a fost dat în consemn la toate punctele de frontieră.

TUL AHMET este cercetat în stare de libertate, pentru săvârșirea infracțiunilor de fals în declarații și delapidare, iar cercetările continuă, în vederea stabilirii întregii activități infracționale și cu privire la dispariția TIR-ului.

COMUNICAT

În perioada 17 - 18 iunie a.c, a avut loc ședința Consiliului Superior al Corpului Experților Contabili și Contabililor Autorizați din România, cu participarea tuturor președinților și secretarilor de filială având pe ordinea de zi analiza modului de aplicare a reglementărilor din domeniul profesiei contabile.

Cu această ocazie au fost adoptate hotărâri prin care s-au stabilit, măsuri de urmărire a modului în care se respecta prevederile Legii 186/1999 cu privire la profesia contabilă liberală din România.

Potrivit art. 7(3) din această lege, experții contabili și contabilii autorizați nu pot să-și exercite atribuțiile conferite de această calitate pe durata în care desfășoară orice activitate salarizată în afara structurilor Corpului Experților Contabili și Contabililor Autorizați din România. De asemenea, potrivit art.39*2(1), este interzisă exercitarea oricărei atribuții specifice calității de expert contabil sau contabil autorizat așa cum este prevăzut la art. 6 și 9 din O.G. 65/1994 de către persoane neautorizate sau care se află într-o situație de incompatibilitate. Fapta constituie infracțiune și se sancționează conform legii penale.

Legea 186/1999 nu îngrădește dreptul la muncă. Potrivit art. 38(1) din Constituția României „Dreptul la muncă nu poate fi îngrădit. Alegerea profesiei și a locului de muncă sunt libere." Pornind de la aceste prevederi rezultă clar dreptul fiecăruia la opțiune pentru exercitarea unei profesiuni libere, ori pentru desfășurarea unei altfel de activități, în baza unui contract de muncă.

Întrucât în cursul lunii iulie a.c., se vor completa formularele privind raportările referitoare la exercițiul financiar pentru semestrul I. 2000 și care se vor depune la organele fiscale la termenul prevăzut prin normele emise în acest sens, se impune din partea agenților economici a fi respectate prevederile legale cu privire la compatibilitatea persoanelor ce întocmesc și semnează aceste situații financiare, potrivit H.G. 483/1996 și Legea 186/1999.

Corpul Experților Contabili și Contabililor Autorizați din România (CECCAR)

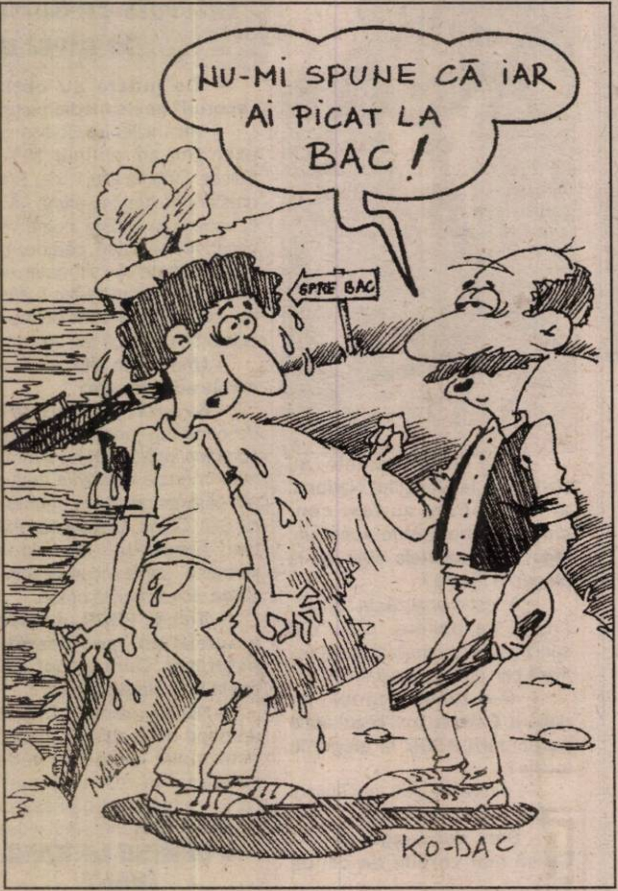

REALITĂȚI ARĂDENE: LA ȘTRANDUL... LĂUDAT, SĂ VII CU... HAZNAUA!...

Așadar, ați fost și-n duminica asta la ștrand? Chiar dacă previziunile meteo ne-au „amețit" cu niscaiva... stropi de ploaie? Foarte bine! Să vă întreb ce-ați făcut pe ștrand? Nu, că la drept vorbind, are voie fiecare să facă ce vrea (în limita bunului simț - zicem noi!) dacă plătește (care... plătește!). Să vă întreb ce știți despre ștrandul „Neptun"? Nu, că mă tem că, cu atâta puternică publicitate m-ați putea surclasa (nu-i așa?) cu răspunsuri corecte: că e cel mai (dacă nu - al doilea) mare ștrand din Europa amenajat la margine de apă curgătoare; că an de an, cică, se fac lucrări de amenajare și reamenajare de „atâția și atâția lei"; că pe ștrand e „așa și așa" numai „de la bine și foarte bine în sus"!... Și câte și mai câte. Dar nu știm dacă, mergând la ștrand (căci vremea caniculară de până acum, știu, v-a îndemnat!), ați aflat ce vom consemna noi în continuare. Deci:

La această oră, pe ștrandul arădean funcționează, nici mai mult, nici mai puțin decât 55 **DE UNITĂȚI DE ALIMENTAȚIE PUBLICĂ**, unele mai mari, altele mai mici, dar care **AU UN NUMITOR COMUN:** în anul de grație 2000, adică la un pas de mileniul trei, încălcând grav prevederile legale în vigoare, **ACESTE UNITĂȚI FUNCȚIONEAZĂ FĂRĂ GRUP SANITAR PROPRIU,** constituind un risc major pentru sănătatea publică! Și când te gândești (deși la treaba asta trebuia să se gândească mult mai serios și conducerea administrativă a ștrandului, care a încheiat contracte cu patronii pentru a le lua banii pe chirie etc. etc.!) că pe ștrand, zilnic își plimbă... picioarele mii și mii de vizitatori, de la copii mici la adulți și pensionari; despre tineret - să nici nu mai amintim!

Situația e mai tristă pentru unitățile care sunt amplasate la mare distanță de grupul sanitar propriu al ștrandului și care (alături de multe altele de mai „la centrul" acestuia) ar avea toate șansele ca în scurt timp să transforme ștrandul într-una din... latrinele publice ale urbei. Să ne explicăm, așa după cum și noi am aflat de la Inspecția Sanitară de Stat Arad, care ne-a furnizat detalii:

Bunăoară, dintre unitățile din zona care are puncte de reper S.C. „CORLEONE" și S.C. „FRUTERA", vreo 23 la număr,

Aflăm de la I.S.S. Arad

doar 6 au grup sanitar propriu, „vecinătățile" acestor unități degajând un pregnant și persistent miros de urină, de materii fecale umane aflate în... diverse faze de „maturare" și de conținut stomacal rezultat ca urmare a consumului exagerat de alcool! Poate aceste formulări deranjează pe unii - dar asta e realitatea! O situație specială din acest punct de vedere se găsește la unitatea S.C. „MATEAS PRODUCTION" SRL Arad a cărei construcție metalică este acoperită cu prelată, în aceleași condiții fiind amenajată și funcționând și bucătăria unității! Adică: fără protecție sanitară; fără apă caldă; chiuveta e amplasată undeva, în aer liber, dar fără a exista un sistem de canalizare, decât unul improvizat al cărui așa-zis „separator de grăsimi" este neprotejat sanitar, favorizând stagnarea apei uzate și accesul muștelor. Mai grav, în apropierea bucătăriei, din cauza lipsei grupului sanitar (W.C-ului) pentru cei... 200 de consumatori care au loc la mese (!) s-a format, din „necesitate", un WC public în aer liber care oferă - oricine poate vedea - o „imagine" greu de descris și pe care nimeni nu s-a sinchisit, până acum câteva zile, s-o bage în seamă: după pomișori - materii fecale, miros de urină, resturi de hârtie igienică, tampoane igienice folosite - **ceea ce în termen medical înseamnă:** focar de infecție putând, oricând, genera epidemii în masă (!!)

În aceeași situație - dar, e drept la o „scară" ceva mai mică - se găsesc și unitățile din... partea de sus a bazinelor de înot (spre „Polivalentă"), între S.C. „DIABOLO" și S.C. A.G. „BOGDAN COMERȚ". Grupul lor sanitar se găsește la o distanță inaccesibilă, iar în jurul unităților „peisajul" (urină, materii fecale și alte reziduuri solide) e de-a dreptul... apetisant pentru miile de oameni care frecventează zona. Ba, unii patroni (al căror nume, deocamdată, nu-l notăm) mai au tupeul să spună (Doamne! câte reguli igienico-sanitare cunosc!): **„ce vreți, domnilor, e zonă favorizată pentru că e... câmpul aproape!"**

Pentru a se ieși cât mai repede din această gravă situație care, oricând, poate duce, cum spuneam, la îmbolnăviri în masă și pentru a reda ȘTRANDULUI „NEPTUN" din Arad (inclusiv cu implicarea directă, responsabilă a administrației acestuia!) un mediu sanogen din toate punctele de vedere - INCLUSIV PRIN REDUCEREA POLUĂRII FONICE ATÂT DE MULT INCRIMINATĂ CEL PUȚIN PRIN ZIARUL „ADEVĂRUL"! - s-a dat termen ca până la 15 iulie 2000, toate unitățile de alimentație publică să-și amenajeze grupuri sanitare (W.C-uri) amplasate în locuri accesibile, racordate la rețeaua de canalizare, permanent curățite și dezinfectate. În caz contrar se va trece la retragerea autorizațiilor sanitare de funcționare! Aviz amatorilor! Căci așa nu se mai poate. Și apoi, ștrandul arădean trebuie să-și merite numele și... laudele. Putem face acest lucru. Cine nu vrea, n-are ce să mai pășească în el, adică printre... oameni și nu printre animale!

CONSTANTIN SIMION

Noi norme metodologice în sistemul sanitar

Conform H.G. nr. 399/2000, Normele metodologice de aplicare a Contractului - cadru prevăd că sumele destinate fiecărui domeniu al asistenței medicale se determină prin aplicarea unor cote procentuale asupra cheltuielilor materiale și prestărilor cu caracter medical aprobate în bugetul asigurărilor sociale de sănătate după cum urmează: * asistența medicală primară: 15%- 15,5%; * asistența medicală ambulatorie (cu excepția serviciilor paraclinice): 6% * servicii medicale paraclinice: 2,7% * servicii medicale spitalicești: 56%-59% * dispozitive medicale 1%-2% * asistență cu medicamente în tratament ambulatoriu: 10% - 11% * servicii medicale cu urgență (prespitalicești): 3%-4%, asistență medicală ambulatorie stomatologică: 3% - 3,25% servicii medicale de recuperare reabilitare a sănătății: 1%, pro gram de sănătate, altele decâ cele ale M.S., incluzând edu cația continuă a medicilo acreditați: 0,1% - 1%. Cotele valabile la nivelul național, n pot fi modificate decât în condiț excepționale.

B. O

CERCETAREA ȘTIINȚIFICĂ - PRIORITATE LA UNIVERSITATEA „AUREL VLAICU" ARAD

Interviu cu conf. dr. ing. Ionel Barbu - secretarul științific al catedrei de Tehnologia Produselor Textil

– Domnule Barbu, activitatea științifică reprezintă una din componentele de bază ale activității cadrelor didactice universitare.

– Da, este adevărat. Pe lângă activitatea didactică efectuată în cadrul orelor de curs și de aplicații, cadrele didactice universitare alocă o mare parte activității de cercetare științifică.

– Vă rog să prezentați câteva realizări.

– Aș dori să încep cu anul 1999, când am avut realizări deosebite. În primul rând doresc să menționez câștigarea unui grant în valoare de 25.000 USD cu Banca Mondială. Acest grant are ca director pe dna prof. dr. ing. M. D. Stănescu și este realizat în colaborare cu alte universități din țară. Cu banii alocați se va realiza un laborator modern pentru studenții de la profilele chimie și textile.

Apoi a urmat participarea mea în cadrul programului Leonardo „Schimburi de formatori pentru introducerea informaticii în textile" împreună cu alți colegi de la Universitatea Tehnică „Gh. Asachi" din Iași. Acest program a fost realizat în colaborare cu Institutul Tehnologic din Pireu, Atena, Grecia. Pentru aceasta, grupul nostru a efectuat o deplasare la Atena, unde s-au susținut o serie de lucrări în prezența cadrelor didactice și a studenților de la Colegiul de Textile din Pireu.

În luna mai s-au prezentat două postere la o conferință internațională la Budapesta. Aceste postere au fost realizate de dl. conf. dr. ing. M. Bucur, dna prof. dr. ing. . D. Stănescu și subsemnatul.

În luna iunie s-au acceptat alte două postere realizate de dl. Bucur și subsemnatul, la o conferință internațională la Gent, Belgia, organizată cu ocazia împlinirii a 70 de ani de învățământ superior textil la Gent.

Au mai fost lucrări la conferința PAMM la Balaton, Ungaria și s-au publicat o serie de lucrări în Buletinul Științific al Universității „Aurel Vlaicu", al cărui redactor-șef este tot un coleg din catedra noastră, dl. conf. dr. Radu Redac.

– În anul 2000?

– Anul 2000 este tot unul fructuos pentru noi. Pe lângă o serie de lucrări publicate în reviste din țară și străinătate, am reușit să edităm primul număr din Buletinul Științific al Universității, seria textile.

În luna mai, doamna prof. dr. ing. M. D. Stănescu a participat la o conferință internațională în Portugalia, unde s-a prezentat și oferta de colaborare a universității noastre, ofertă concepută și realizată de dl. cancelar general dl. conf. dr. ing. Liviu Bocu.

În perioada 6-9 iunie, am avut reprezentanți la a doua conferință Internațională a Societăților de Chimie din țările sud-est europene, organizată la Halkidiki, Grecia. la această conferință au participat profesori și cercetători din zece țări sud-est europene, iar colegii noștri au prezentat trei postere.

În perioada 12-14 iunie am participat la a 4-a Conferință Internațională TEXSCI 2000 la Liberec, în Cehia, conferință organizată de Facultatea de Textile din cadrul Universității Tehnice din Liberec. La această conferință au participat cadre didactice și cercetători din 18 țări (SUA, Japonia, Coreea de Sud, India, Egipt, Marea Britanie, Portugalia, Grecia, Belgia și, nu în ultimul rând, România).

Aici, eu am prezentat două lucrări în plen și un poster. Acestea au fost realizate în colaborare cu prof. dr. ing.Yehia Mogolezy, de la Colegiul de Textile din Auburn, Alabama, SUA și cu prof. dr. ing. C. Ciocoiu de la Facultatea de Textile din Iași.

Tot în această perioadă am reușit finalizarea unui nou contract de cercetare sub egida NASTI, în colaborare cu Institutul de Cercetă Textile din București. Acest con tract a constat din realizarea unu îndrumar de prelucrare mecanică fibrelor de bumbac.

– Ce planuri aveți pentr viitorul apropiat?

– Acum este perioada susținer examenelor din sesiunea de vară după care urmează admiterea pen tru anul universitar 2000-2001, pen tru care oferta universității noastr este foarte atractivă din punct d vedere al criteriilor de admitere având în vedere faptul c admiterea se va organiza numai p baza rezultatelor obținute la exa menul de bacalaureat, indiferent d anul absolvirii liceului.

După aceasta va începe febr organizării conferinței cu participar internațională pentru a sărbători 1 ani de la înființarea Universităț „Aurel Vlaicu".

– Vă doresc succes!

A consemna
V. FILI

NICI GRÂU PREA IEFTIN, NICI PÂINE PREA SCUMPĂ

Dacă analizăm numai una din problemele de stringentă actualitate din agricultură și anume prețul de preluare a grâului, constatăm că prin politica aplicată s-a ajuns la o situație fără ieșire. Prețul oferit de angrosiști este atât de mic încât nu acoperă măcar banii investiți de producători. În așteptarea unui preț rezonabil, producătorii nu vor valorifica grâul, iar fără acești bani, din ce resurse își vor plăti lucrările de arat și semănat din această toamnă?

Producătorii de grâu au propus spre negociere un preț fundamentat pentru condițiile acestui an de 2500 lei /kg, care acoperă în întregime costurile pentru obținerea producției și asigură și un minim de profit.

Comparația cu prețul de pe piața mondială a grâului de 130 de dolari/tonă este în defavoarea producătorilor de la noi, mai ales că producătorii de grâu din alte țări primesc și subvenții și prime, de cele mai multe ori substanțiale, ceea ce nu se întâmplă la noi (abia 8% din cheltuieli acoperite de cupoane).

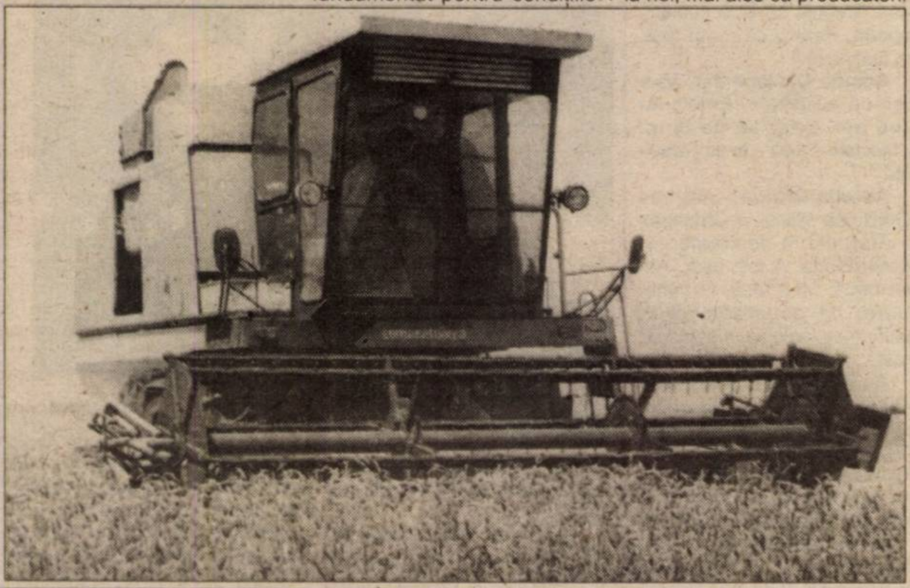

Ce efecte ar avea prețul de 2500 lei pe 1 kg de grâu asupra prețului pâinii? În primul rând nu ar trebui majorat prețul actual a pâinii. În mod normal, prețul grâului reprezintă jumătate din prețul pâinii. Cât costă 1 kg de pâine? Între 6 și 8 mii de lei. După cum se vede producătorii nu cer 3-4 mii de lei pe un kg de grâu ci doar 2500 lei/kg. Ei sunt modești și cred că 500-1500 lei/kg ar fi suficient pentru cheltuielile lor suplimentare. Dacă nu vrem ca, pentru anul viitor, producătorii să cultive grâu numai pentru consum propriu, trebuie rezolvată urgent preluarea grâului de către morărit și panificație - fără intermediari - la prețul cerut: 2500 lei/kg de grâu direct din lan.

Ing. **ION ARMĂȘOIU**

Lucrări agricole de actualitate

Având în vedere condițiile agrometeorologice din ultima perioadă, în următoarele săptămâni devin de actualitate următoarele lucrări agricole:

■ **La cultura mare** ● Recoltarea cerealelor păioase. Atenție la condiționarea produselor agricole și controlul periodic în depozitare. Se vor lua măsuri de solarizare și lopătare, unde este cazul. ● Se recoltează inul, cânepa, muștarul, cartofii de vară etc. ● Pregătirea terenului (imediat după recoltare) în vederea însămânțării culturilor furajere successive sau a culturilor de toamnă. ● Se continuă recoltarea și însilozarea plantelor furajere. ● Se aplică tratamentele recomandate împotriva bolilor și dăunătorilor. ● Se irigă culturile de porumb, sfecla de zahăr, soia etc. care înregistrează în această perioadă un consum maxim de apă.

■ **În legumicultură** ● Se execută prășitul la tomate, ardei, vinete, castraveți, pepeni, dovlecei, rădăcinoase și săpălugitul la ceapă și usturoi. ● Se face copilitul al doilea la tomate și copcitul la țelină și hrean. ● Se pregătesc brazdele și se seamănă conopida de toamnă. ● Se seamănă fasolea și mazărea de toamnă. ● Se aplică irigarea și fertilizarea. ● Se combat bolile și dăunătorii.

■ **În pomicultură** ● Se execută prașilele și lucrările de combatere a bolilor și dăunătorilor ● Se recoltează caisele, piersicile, merele, perele și prunele timpurii, coacăzele, agrișele, zmeura etc. ● Se instalează proptele la pomii care au rodit abundent.

■ **În viticultură și vinificație** ● Se iau măsuri de refacere a vegetației în viile afectate de grindină; imediat după căderea grindinii se execută o stropire cu zeamă bordeleză 1%. ● Se continuă tratamentul pentru combaterea bolilor și dăunătorilor. ● Se poate aplica îngrășarea foliară. ● Se fac pregătiri pentru recoltarea strugurilor de masă cu maturare extratimpurie și timpurie (Muscat Perlă de Csaba, Cardinal, Regina viilor). ● Încep pregătirile pentru vinificarea strugurilor (se revizuiește inventarul, se procură materialele necesare recoltării și vinificării strugurilor pentru vin).

DESPRE CREȘTEREA IEPURILOR ÎN GOSPODĂRIILE PARTICULARE

Cu dr. medic veterinar NICOARĂ FLORIN RADU

– D-le doctor, cititorii ziarului „Adevărul" se arată interesați în mod deosebit de rubrica noastră pe teme zootehnice și ne solicită să publicăm mai frecvent articole în care să prezentăm modalități de creștere a unor specii de animale de interes economic - în primul rând, dar și de agrement (câini) sau sport (cai). Ce subiect propuneți pentru astăzi?

– Mă bucur să aflu că oamenii au interes pentru creșterea animalelor și că vor să afle noutăți de specialitate de la medicul veterinar. Înseamnă că munca noastră are finalitate. Astăzi, am putea prezenta câteva aspecte privind creșterea iepurilor de casă, științific denumită cuniculicultură.

– Într-o vreme, prin anii '80, la Cladova s-a construit un complex pentru creșterea în sistem industrial a iepurilor. A fost populat chiar. Pe piața externă era căutată carnea de iepure. De ce?

– În creșterea animalelor trebuie urmărită mai întâi partea economică a problemei. Când s-a construit complexul de la Cladova, România era integrată în CAER și, deci, avea asigurată desfacerea pentru carne și blănițe. Acum e altă situație. Deocamdată, statul român nu are o politică de încurajare a crescătorilor de animale. Totuși creșterea iepurelui de casă are o serie de avantaje cum ar fi: producție ieftină de carne, condiții la îndemâna tuturor pentru creșterea și întreținerea efectivului, durată scurtă a ciclului de producție.

– De ce este preferată carnea iepurelui de casă?

– Pentru că este dietetică. Are conținut redus de grăsime (circa 9-10%, față de porc 12-15%), are gust specific plăcut, este ușor digestibilă. Randamentul la tăiere este de aproximativ 65%, iar valoarea nutritivă a cărnii de iepure este mai mare (40,12% față de 39% la pui și 24% la bovine) în raport cu alte specii domestice.

– Cum trebuie concepută o crescătorie de iepuri?

– Ca și la alte specii din gospodăriile individuale, crescătorul trebuie să aibă în vedere principiul: casă-masă-rasă. Mai întâi va pregăti adăpostul, adică niște cuști de preferință din lemn îmbrăcate în plasă de sârmă. Se va avea în vedere ca o cușcă să răspundă unor cerințe minime de construcție, dimensiuni și igienă. Pentru femele de reproducție este recomandabilă o cușcă mai mare cu o suprafață de circa 2 metri pătrați, din care jumătate pentru habitaclu (culcuș) și jumătate pentru padoc (loc pentru hrănit și pentru eliminarea dejecțiilor). Atenție la acest spațiu destinat „toaletei": „pardoseala" va fi asigurată dintr-o plasă de sârmă deasă prin care să nu poată intra șobolanul dar și suficient de rară pentru a permite scurgerea totală a dejecțiilor lichide și solide. Este foarte important ca animalul să nu calce în urină fiindcă umiditatea în exces duce la apariția unor boli păgubitoare.

– Cea mai mare problemă la iepuri o constituie menținerea sănătății. Din ce cauză se întâmplă frecvent să moară pe capete?

– Am vorbit deja despre excesul de umiditate care cauzează apariția **coccidiozei**, boală parazitară cu diaree, inapetență (fără poftă de mâncare) și moarte rapidă. Boala este foarte molipsitoare și - o dată instalată - nu mai poate fi oprită decât cu tratamente costisitoare.

– Tot mortală este și boala urechilor umflate. Din câte cunosc eu și această boală duce la decimarea totală a efectivului. Cum poate fi prevenită și - eventual - tratată?

– Este vorba despre (vorbind în termeni medicali) de **mixomatoză** - boala virotică a iepurelui cauzată de introducerea în efectivul sănătos a unor exemplare infectate cu acest virus. Este cazul animalelor procurate înafara supravegherii veterinare (fără certificat de sănătate) de ocazie, din piață de exemplu, de la crescători necunoscuți. Trebuie precizat că această boală nu se poate trata. O dată instalată duce la moartea rapidă a 90-95% din efectivul nevaccinat preventiv.

– Când și cu ce se face vaccinul?

– Știe medicul veterinar de la oricare circumscripție, deci trebuie consultat și solicitat pentru prevenirea bolii. Este mult mai economic să previi boala, decât să o combați.

– Care sunt rasele cele mai economice?

– Dintre rasele de carne cele mai răspândite sunt „Uriașul belgian", Marele Alb, Berbec francez, Berbec englez, Berbec german etc. (cu greutăți între 6 și 12 kg la vârste de un an) la categoria rase mari; Albastru vienez, Alb vienez, Argintiu francez, Rex etc. la categoria rase mijlocii pentru carne și blană: Hanana, Argintiu englez, Hermelină, Chinchillia mic etc. la categoria rase mici pentru blană și carne. Mai sunt și rase pentru păr, dar au ieșit din modă (Angora englez, german ori românesc).

– În gospodăriile țărănești întâlnești aproape exclusiv iepurele comun, sur, asemănător cu fratele său de câmp. Din ce familie face parte?

– Din categoria raselor mixte, de blană și carne. Este preferat pentru că a fost aclimatizat și e mai rezistent la boli și mai puțin pretențios la condițiile de hrană și microclimat.

(Va urma)

ȘTEFAN TABUIA

I.A.S. Chișineu - Criș

2900 HA NECULTIVATE

În 1990, IAS-ul poseda 9000 ha. Prin Legea 18, s-au restituit Primăriei din Criș 3000 ha. În 1998 și 1999 s-a mai subțiat fondul funciar cu încă 3000 ha, acordate locuitorilor și acționarilor. La ora actuală, din 3045 de ha s-au semănat cu grâu 40 ha și cu porumb 100 ha. Terenul diferență este nelucrat din lipsa fondurilor financiare. Cultura de grâu, deși fertilizată și ierbicidată în primăvară, a suferit mult, așa încât se așteaptă doar 2000-2500 kg la hectar.

Din cauza secetei cultura de porumb a avut mult de suferit

Foto: AL. MARIANUT

La Socodor

Zootehnia e rentabilă!

Gheorghe Cosma a crescut într-o familie de țărani agricultori din Socodor. Încă din copilărie s-a arătat interesat de creșterea animalelor. Astfel, după revoluția din '89 dl. Cosma a renunțat la meseria de șofer pentru a-și înființa o micro-fermă de porci. „În 1992 am cumpărat 19 porci pentru reproducție. M-am gândit că e o afacere de viitor, profitabilă. Și nu m-am înșelat. Mai mult decât atât, nu mi-a plăcut să depind de cineva. Am avut o casă rămasă moștenire și pe terenul respectiv mi-am construit niște grajduri", afirmă dl. Cosma. În prezent, în această fermă există 350 de porci. Aceștia sunt comercializați pe piața liberă și sub formă de preparate în magazinele din localitate.

„Toată mâncarea necesară o cumpăr de pe piață. Eu nu am decât trifoi. Cu toate acestea, este foarte rentabil. Am un abator și puncte de desfacere personale. Sacrificările le efectuez în funcție de cerințe. Media lunară este de aproximativ 20 de bucăți. Nu fac tăieri de porci care cântăresc peste 110 kg. În această situație rămâne prea puțină carne și prea multă slănină. În ciuda a tot ceea ce se spune, merită să crești porci", ne-a relatat mulțumit de realizările lui fermierul din Socodor.

MADIANA MICAN

Vine vremea pepenilor!

Foto: AL. MARIANUT

Bacalaureat 2000 LITERATURA ROMÂNĂ A ADUS NOTE MARI

Ieri, pentru cei 3660 de absolvenți de liceu din județul Arad a început examenul de bacalaureat. În cele 19 centre de bacalaureat din județ, elevii a 37 de licee și grupuri școlare vor trece prin cele 5 probe ale acestui examen, după cum urmează: Liceul Teoretic „Moise Nicoară"; Liceul Teoretic „Elena Ghiba Birta"; Liceul „Dimitrie Țichindeal", arondate Liceele Teologic Ortodox și Teologic Penticostal; Liceul Teoretic „Vasile Goldiș", arondat Liceul Teologic Baptist; Liceul de Arte „Sabin Drăgoi", arondate Liceul Sportiv și Liceul Teoretic Curtici; Grup Școlar Economic; Grup Școlar Industrial „Aurel Vlaicu"; Grup Școlar Ind. „Iuliu Maniu"; Grup Școlar de Transporturi CFR, arondat Grup Școlar Agricol Miniș; Grup Școlar Forestier, arondat Liceul German; Grup Școlar Industrial de Construcții și Ape; Grup Școlar de Industrie Alimentară, arondat Grup Școlar de Industrie Ușoară; Grup Școlar Industrial „Henri Coandă", arondat Centrul Școlar Arad; Grup Școlar „Csiky Gergely", arondat Liceul Teoretic „Gh. Lazăr" Pecica; Grupul Școlar „Mihai Viteazul" Ineu, arondate Liceele Teoretice Beliu, Cermei și Pâncota; Grup Școlar Sebiș, arondat Grup Școlar Agricol Gurahonț; Liceul Teoretic Chișineu Criș, arondate Grupurile Școlare Agricole Chișineu Criș și Sântana; Grupul școlar „Atanasie Marienescu" Lipova - arondat Grupul Școlar Agricol Lipova; Grupul Școlar Industrial „J. Gr. Taiovsky" Nădlac, arondat Liceul Teoretic „Gh. Lazăr" Pecica. În trei centre anumite probe ale examenului se vor susține în limbile minorităților maghiară, germană și slovacă.

◆◆◆

Comisia de la „Ghiba Birta" - mulțumită de răspuns

În fața liceelor Economic, „Elena Ghiba Birta", „Moise Nicoară" și „D. Țichindeal", pe la ora 10, câțiva elevi își împărtășeau impresiile, discutau subiectele, râdeau - erau cei care au scăpat deja de proba orală la literatura română. Am vorbit cu câțiva dintre ei, celor care așteptau să intre preferând să nu le sporim emoțiile.

Cristina Achim: „La primul subiect am avut «Glossă» - condiția omului de geniu și la al doilea, trei întrebări din «Moromeții». Am vorbit vreo cinci minute, am luat 9,50. Subiectele mi s-au părut mai ușoare decât mă așteptam, am avut emoții mari. Cred că o să dau la Chimie alimentară, la Universitatea „Aurel Vlaicu".

Mariana Abrudan: „Am fost prima care am răspuns și am avut emoții. Sincer, mă așteptam să fie mai greu. Mi-a picat o strofă de comentat din «Leoaică tânără, iubirea» și evoluția personajului Stavrache din «În vreme de război». Am luat 8. Mai intensiv m-am pregătit doar în ultima săptămână".

Cristian Axente: "Am nimerit niște subiecte ușoare, foarte ușoare - trei întrebări din «Ion» și conceptul cosmogonic în «Scrisoarea I». Am tras biletul cu numărul 13, toți spun că aduce ghinion, dar e numărul meu norocos. Am luat 9,50: Comisia, foarte de treabă, nu te întrerupe, dacă nu știi te mai ajută cu întrebări."

Voicu Braiț: „Subiectele au fost din «Harap-Alb» și din «Riga Crypto și Lapona Enigel». Am luat 9,50. Subiectele au fost destul de ușoare, dar mie mi se pare că nu am prea știut. Voi da admitere la Timișoara, la calculatoare."

Andrei Brezan: „Din «Glossă» am avut problematica geniului, iar din «Pădurea spânzuraților» trei întrebări.

Am avut timp să pregătesc subiectele și cum cineva înaintea mea a avut «Glossă», m-am mai inspirat. Am luat 10."

Ramona Chifan: „N-am avut subiecte grele - din «Lostrița» și «Pădurea spânzuraților». Am luat 9,50. Mă pregătesc de doi ani, dar mai am încă de învățat, niciodată nu voi ști tot."

Corina Coroamă: „Mi-a fost frică de Nichita Stănescu. Nu știu de ce. Mi-a căzut **„O scrisoare pierdută"** de Caragiale și Simbolismul românesc. Trebuia să fii la subiect, concret. Pentru că n-am fost, am luat nouă."

Ancuța Daciana Ile: „Mi-e frică de «Glossă». Emoții nu prea am. Sper să fie bine. Subiectele - 140 - le-am rezolvat."

Aurelia Croitor: „Am tras «Oralitatea stilului la Creangă» și «Paradis în destrămare», Lucian Blaga. A fost ușor. Am luat nouă. Mi-e frică, în continuare, de geografie. Sunt stăpână pe teologie, materia de profil."

Aura Coșarbă: „A fost ușor «Ultima noapte de dragoste, întâia noapte de război», Camil Petrescu și «Luceafărul», Eminescu. Am luat 9,50. Când am intrat în sală emoțiile au dispărut. Mă așteaptă engleza."

Dana Alexandru: „Am intrat prima. Eram tare emoționată. Doamna profesoară din comisie a fost foarte înțelegătoare, văzându-mă atât de emoționată. Am nimerit «O scrisoare pierdută» de Caragiale, subiectul întâi, și, al doilea, «Prezentarea pe scurt a simbolismului românesc». Am luat 9,50. Sunt nemulțumită, voiam 10. Faptul că n-am luat 10 mă impulsionează. Sigur, în continuare voi da ce am mai bun."

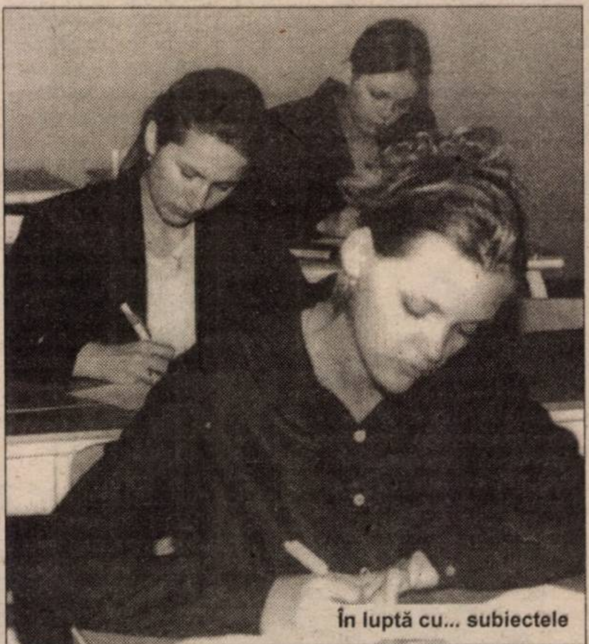
În luptă cu... subiectele

„Nu mi-a plăcut subiectul «Rondelul rozelor de august» și «Frații Jderi», caracterizarea, la alegere, a unui personaj. Am ales Ștefan. Prea amplă caracterizarea. Am luat opt. Nu vreau să-mi dau numele, că mă cunoaște lumea."

Claudia Cîra: „Sunt foarte bucuroasă. Am avut noroc pentru prima oară în viață. Am nimerit un subiect foarte ușor: «Amintiri....» și «Paradis în destrămare» - comentarea titlului și am luat 10. Am spus o rugăciune înainte de a trage subiectul. Mi-e frică de matematică, dar în general sunt mai optimistă decât eram azi dimineață."

◆◆◆

La Liceul „Elena Ghiba Birta", președinte de comisie este dna prof. univ. dr. **Lizica Mihuț**, rector al Universității „Aurel Vlaicu". Iată ce ne-a declarat domnia sa, la câteva ore după începerea examenului: „Este foarte bine că învățământul universitar este alături de cel preuniversitar. Mulți dintre acești absolvenți sunt viitorii noștri studenți. Apreciem luciditatea abordării subiectelor, dincolo de cunoștințele acumulate. De asemenea, remarcăm cu satisfacție un vocabular adecvat, exprimarea eseistică, fluența în prezentarea ideilor. Universitatea „Aurel Vlaicu" se gândește încă de pe acum la ei ca la viitorii noștri studenți."

În așteptarea notei: „V-am spus tot, d-voastră ce spuneți?"

CĂTĂLINA LATU
DANA TODOR
Foto: **VIOREL MUSCA**

Examenul de capacitate s-a încheiat - urmează „admiterea"

Peste 67 la sută din absolvenții de gimnaziu din județ au trecut de proba examenului de capacitate. Pentru ei emoțiile vor continua cu admiterea. Anul acesta graficul admiterii în licee și școli profesionale se prezintă astfel:

8-10 iulie - Înscrierea candidaților la liceele la care se organizează probe de aptitudini, teste sau probe de verificare a cunoștințelor de limbă

11-13 iulie - Desfășurarea probelor de aptitudini, a testelor sau probelor de verificare a cunoștințelor de limbă

14 iulie - Afișarea rezultatelor probelor de aptitudini, a testelor sau probelor de verificare a cunoștințelor de limbă

15-26 iulie - Desfășurarea înscrierii candidaților la licee și școli profesionale, în etape, după cum urmează:

Etapa I - 15-18 iulie
Etapa a II-a - 20-22 iulie
Etapa a III-a - 24-26 iulie

(înscrierea se încheie pentru fiecare etapă în ziua menționată în grafic, la ora 18)

◆◆◆

Primele rezultate ale examenului de capacitate au fost anunțate sâmbătă, 24 iunie. Centralizarea acestor rezultate indică un procent de promovabilitate de 67,18% la nivelul județului Arad, adică 3.075 de elevi care își pot continua studiile în licee sau școli profesionale. „Au fost înregistrate 82 de contestații la comisia județeană, ultima venind în cursul nopții de duminică spre luni, la ora 2,15. În urma acestor contestații, 9 au promovat și 6 medii au fost mărite", ne-a declarat dl. **Mihai Matekovits**, inspector școlar general adjunct.

Concertul din ora de dirigenție

Nu de mult, am fost invitați la Liceul de arte „Sabin Drăgoi" la o oră de dirigenție a clasei a VII-a, dirigintă prof. **Laura Bătrân Manolache**. Prima surpriză a fost locul de desfășurare: sala festivă a școlii și nu o sală de clasă, cum presupuneam. În fața podiumului cu pian, vizavi cu publicul, stăteau de-o parte elevii-soliști, de cealaltă prezentatorii. Deși uniforma nu mai este obligație școlară, cu toții erau în ținută de concert, elegantă și sobră, ce denotă atitudinea față de ceea ce fac.

După ce doamna dirigintă a enunțat punerea în temă, au urmat evoluțiile solistice ale elevilor - 20 de instantanee sonore. Și pentru că ne găseam într-o școală de arte, s-a apelat inclusiv la limbajuri poetice și plastice, pe lângă o sumară, dar sugestivă recuzită care a umanizat cadrul. În timp ce pianiști, violoniști, violiști, corniști, flautiști, fagotiști, clarinetiști etc. își prezentau piesa, cu sau fără acompaniament, pe un ecran erau proiectate desene gândite de copii și realizate cu ajutorul prof. **Lucian Cociuba** binecunoscut artist plastic arădean.

Îmbujorați de trac și de căldură, micii artiști se stăpâneau cu stoicism în timp ce palmele transpirau de zor până la urcarea pe scenă. Până la sfârșitul concertului n-am reușit să stabilim cine se lupta mai tare cu emoțiile: cei mici, fiecare pentru sine sau doamna dirigintă pentru toți. Și pentru că nu merge totul strună de la vârsta aceasta, micuții nefiind computere, ci suflet și sensibilitate, s-a mai și greșit cu candoare angelică. Nu-i nimic. S-a reluat și s-a mers mai departe. Școala este și exercițiu de civilizație. Important este cine și cum veghează asupra lor.

DANA TODOR

Facultatea de Educație Fizică și Sport - aliniată cerințelor sistemului educațional european

Facultatea de Educație Fizică și Sport a luat ființă în anul universitar 1993/1994 prin Hotărârea de Guvern nr. 568/1995 și nr. 442/1998.

În data de 05.06.2000 Facultatea de Educație Fizică și Sport a fost acreditată definitiv. Înființarea Facultății de Educație Fizică și Sport din Arad a fost agreată atât de segmentele interesate ale societății civile cât și de agenții educaționali direct implicați, răspunzând necesităților specifice actuale și de perspectivă ale sportului arădean și românesc.

„Facultatea dispune de baze sportive (sală de jocuri sportive, teren de fotbal, teren de atletism), săli de cursuri și seminarii, laboratoare, bibliotecă (cu peste 10.000 de volume). Universitatea de Vest „Vasile Goldiș" a elaborat un proiect pentru construirea unei baze sportive cu terenuri de jocuri și bazin de înot în Campusul Universitar" - ne spune dl. decan conf. univ. Radoslav Romeo.

La Facultatea de Educație Fizică și Sport sunt încadrate 48 de cadre didactice din care 17 profesori și conferențiari. Corpul profesoral are în componența sa 5 doctori în științe și 5 membri ai unor societăți științifice cu renume.

De la înființare și până în prezent au urmat cursurile facultății un număr de 816 studenți, din care absolvenți licențiați 754, un procent de 93,90%, ce atestă calitatea procesului didactic ce se desfășoară în această instituție de învățământ. În cadrul facultății se pregătesc sportivi de mare performanță ce au obținut rezultate de prestigiu în întreceri sportive individuale sau pe echipă la nivel național și internațional.

În acest sens se remarcă un vicecampion mondial la haltere (Jigău Adrian), doi campioni europeni la polo și gimnastică, un campion național la judo, doi vicecampioni naționali la înot, numeroși medaliați cu bronz la campionatele mondiale, europene și naționale.

Facultatea de Educație Fizică și Sport de alinează cerințelor sistemului educațional european și din anul universitar 1997/1998 a introdus Sistemul European de Credite Transferabile (ETCS).

Colaborarea profesională și științifică cu centrele universitare cu tradiție (Cluj - Napoca, Timișoara, București) și relațiile de parteneriat cu universitățile din Padova, Verona, Veneția din Italia, Heidelberg din Germania, Dronten din Olanda, Turcia, Eger, Pécs, Szeged, Békéscsaba și Budapesta din Ungaria, din Norvegia, Danemarca, Novi Sad și Belgrad din Iugoslavia, Suedia, SUA confirmă deschiderea Universității de Vest „Vasile Goldiș" a Facultății de Educație Fizică și Sport spre instituții similare din țară și străinătate.

Pentru anul universitar 2000/2001, Facultatea de Educație Fizică și Sport propune un plan de învățământ cu următoarele specializări: Educație Fizică și Sport cu durata de 4 ani, cursuri de zi, având 100 locuri alocate și Colegiul Universitar de Măiestrie Sportivă cu durata de 3 ani, cursuri de zi - 50 locuri. Admiterea se face pe baza mediei de la examenul de Bacalaureat și a probelor practice de aptitudini, într-o formă deschisă, între 15.06-15.09.2000.

SITUAȚII ÎN CARE PREZENTAREA LA MEDIC ESTE URGENTĂ!

▼ când este febră, vomă, durere de spate sau urină cu sânge

▼ secreție uretrală la bărbați sau inflamație genitală

▼ secreție vaginală neobișnuită și durere abdominală cu sau fără senzație de balonare

▼ durere în timpul urinării; urinări frecvente sau imposibilitatea de a urina (doar câteva picături)

▼ inflamația gâtului fără simptome nazale sau tuse

▼ infecție la față sau la cap

▼ când este prezentă o erupție sau o iritație a pielii foare severă, pe o arie mare; erupție la sugar în afara zonei acoperite de scutece

▼sângerare în timpul scaunului sau la sfârșitul lui

▼ tulburări de tranzit intestinal

▼ (constipație sau diaree) care durează mai mult de 2 săptămâni

▼ sângerări nazale frecvente și inexplicabile

▼ durere severă la nivelul articulației cu umflarea ei și imposibilitatea de a o folosi; durere articulară însoțită de febră

▼ bătăi cardiace neregulate; lipsă de aer și dureri puternice la nivelul pieptului; dureri de cap puternice care nu cedează la analgezice și persistă mai mult de trei zile

▼ pierderea părului, însoțită de modificări de scalp, cum ar fi roșeață, descuamare sau dacă părul este prezent, dar nu crește normal sau se rupe ușor. În aceste cazuri poate fi vorba de o infecție fungică.

▼ dacă febra durează mai mult de 3 zile la un adult și mai mult de o zi la copilul sub 1 an

▼ durere de ureche urmată de scurgere albă sau gălbuie

▼ durere de ochi, mâncărime, uscăciune, roșeață sau secreție severă care persistă peste 2 zile; pierdere de vedere sau defecte vizuale ce par să se înrăutățească progresiv

▼ scaunul sau voma sunt foarte închise la culoare sau cu sânge; există și dureri abdominale severe, gât rigid sau dureri de cap

▼ confuzie și letargie la un copil mic

▼ dacă aveți o rană severă cu sângerare care nu poate fi stopată prin presiune are și margini care nu pot fi menținute apropiate cu bandaj sau există posibilitatea lezării nervilor, indicată prin amorțeală sau imposibilitatea de a mișca zona afectată.

▼ un astm bronșic devine neobișnuit de activ și dificil de controlat

CUM SE POATE DEPĂȘI MENOPAUZA?

Viața activă sexuală a femeii începe o dată cu apariția primei menstruații - menarha - datorită unor stimuli hormonali proveniți de la ovare - estrogenii și pe un loc secund progesteronul. Secreția lor, ciclică, lunară, aflată sub controlul structurilor de la baza creierului - hipotalamus și hipofiză - produce menstruația și determină toate caracterele de feminitate, inclusiv posibilitatea de a avea o sarcină. Funcția ovariană este organizată la nivelul foliculilor ovarieni a căror număr și activitate este finită. Epuizarea numărului de foliculi și a secrețiilor de estrogeni și progesteron se face în jurul vârstei de 50 de ani. Menopauza produce tulburări percepute divers de femei. Primele semne care apar sunt bufeurile și transpirațiile, care induc o stare de nervozitate și iritabilitate, insomnie și oboseală. Toate acestea pot dura 1-2 ani și chiar toată viața.

După câtiva ani pot apărea tulburări în sfera urinară și genitală, manifestate prin: uscăciunea vaginului, usturimi și mâncărimi care fac contactul sexual dureros, scăderea apetitului sexual etc.

Apar frecvente infecții urinare, ce se pot asocia cu fenomene de incontinență urinară, mai ales la femeile cu rupturi de perineu.

După 4-5 ani pot apărea durerile articulare și de coloană, ca urmare a demineralizării osoase.

Alte tulburări provocate de menopauză sunt: hipertensiunea arterială, infarctul de miocard, boala Alzheimer etc.

Pentru a preveni toate aceste complicații este nevoie de un tratament cauzal, cu hormoni estrogeni, în combinație cu progesteron.

Acest tratament de substituție hormonală aduce hormonii care îi lipsesc femeii la menopauză.

Consultația la menopauză este foarte importantă. Ea poate fi făcută de medicul ginecolog sau endocrinolog și apoi continuată de medicul de familie.

CONSTIPAȚIA - O AFECȚIUNE FOARTE FRECVENTĂ

Constipația este o tulburare de tranzit intestinal ce constă în evacuarea întârziată a conținutului intestinal, adică la mai mult de două zile.

În funcție de cauză și mecanismul de producere, constipația poate fi simplă sau funcțională (haleizuală) și organică sau simptomatică.

Constipația **organică** se poate datora unor factori mecanici (obstrucții, tumori), factori nervoși (tulburări nervoase, reflexe, leziuni ale sistemului nervos etc), factori endocrini etc.

Constipația **funcțională** este cea mai frecventă și este rezultatul unor tulburări în funcția intestinului ce asigură împingerea și înaintarea bolului fecal. Iată cauzele ce pot perturba tulburările de motilitate ale colonului: regimul alimentar unilateral (bogat în carne), cel lipsit de crudități, regimul lipsit de pâine și lichide pe care și-l impun persoanele ce țin cură de slăbire, sedentarismul, suprimarea reflexului de defecație, abuzurile de clisme și laxative, lipsa de dinamism a musculaturii intestinale, care apare la 30% dintre persoanele cu vârsta peste 60 de ani etc.

Care sunt simptomele?

Bolnavii de contipație se plâng de balonare, lipsa poftei de mâncare, dureri de cap, insomnie, iritabilitate nervoasă, depresie, apatie, oboseală etc. Limba este încărcată, cu depozit alb-gălbui. Constipația cronică se poate complica cu hemoragii ano-rectale (prin ruperea hemoroizilor) sau cu fisuri anale.

Atunci când scaunul apare la 3-5 zile, cantitatea este mai mare și apare sub forme dure și fragmentate. În constipația spastică, din cauza mișcărilor spastice ale intestinului, scaunul are aspectul unor bile consistente („scaun de capră").

În stenozele rectale (tumori rectale) scaunul este subțire ca o panglică sau ca un creion.

Din cauza proceselor de putrefacție care domină în constipație, scaunele au un miros foarte urât și conțin de multe ori, mucus, mucozități, false membrane și sânge.

Constipația se poate trata

Este foarte important să se reeduce reflexul de defecare, care de cele mai multe ori este slăbit. De aceea, persoana constipată trebuie să-și rezerve timp pentru scaunul zilnic, cel puțin 20-30 de minute, în special dimineața.

Pe stomacul gol, în fiecare dimineață, este recomandabil să se bea un pahar cu apă rece și o lingură de miere de albine.

O dată la două trei seri, cu o oră înainte de culcare, să se bea un ceai preparat din scoarță de crușin și coada-șoricelului. La Plafar se găsește ceaiul antihemoroidal, foarte eficace pentru combaterea constipației cronice. Regimul alimentar trebuie să conțină lichide suficiente (2 - 3 litri pe zi), alimente bogate în celuloză (fructe, zarzavaturi, pâine neagră). Și nu în ultimul rând este nevoie de mișcare.

PROCTOLINE

CENTRU MEDICAL PROCTOLOGIC

oferă posibilitatea tratării:

HEMOROIZI FISURI ANALE

și alte probleme legate de acest subiect!

*Actualmente există posibilitatea tratării acestor afecțiuni **fără operații!***

Tratament de scurtă durată, ușor.

APARATURĂ MEDICALĂ MODERNĂ EXCLUSIVĂ

RESPONSABILITATEA DEPLINĂ A REZULTATELOR

Timișoara: 056-221.219

București: 01-311.19.69

Baia Mare: 062-220.103, Iași: 032-145.633

(4508743)

Cea mai bună benzină.

Și ceva în plus.

La OMV îți faci plinul cu de toate! NON-STOP.

Pentru că OMV înseamnă:

● benzină și motorină de cea mai bună calitate

● VIVA - un supermarket bine aprovizionat

● snack-bar și cafenea

Pe scurt, la OMV găsești... tot ce poftești.

Și ceva în plus.

Mulțumit deplin.

OMV

(1515302)

Masă rotundă

„E GREU SĂ RĂZBAȚI DINCOLO DE STRUCTURILE MAFIOTE!“

Perspectiva unui loc de muncă pentru absolvenții de facultate

Zilele trecute s-au încheiat examenele de licență la Universitatea „Aurel Vlaicu“. Cu un procent de promovabilitate ridicat, tinerii ingineri, economiști sau teologi sunt pregătiți să ia viața „în piept“. Dacă în cazul ultimelor două categorii posibilitățile de găsire a unui loc de muncă sunt relativ mari, în primul caz această probabilitate nu este chiar atât de sigură.

Pe această temă am avut o discuție cu absolvenții Facultății de Inginerie - secția T.C.C.P.A. (Tehnologia și Controlul Calității Produselor Alimentare).

La voia întâmplării...

Întrebată de noi ce va face acum, după absolvirea facultății, **Andreea P.**, ne spunea: „**Voi fi într-o perioadă de concediu nelimitat. După stressul examenelor de licență, cred că îl merit. Sper să nu se prelungească prea mult acest concediu și să nu-mi găsesc loc de muncă. Totul e deocamdată la voia întâmplării. Mi-aș dori să lucrez într-un laborator de analize, dar, deocamdată șansele sunt mici...**" **Claudia Ț.** este însă mult mai optimistă. Pentru ea lucrurile sunt clare: vrea să lucreze în domeniu (inginerie alimentară) și să aibă succes în această carieră. O stare de spirit pozitivă care, din păcate, le lipsește multora dintre absolvenții de studii superioare.

Relațiile și confidențialitatea...

În multe din cazuri, unul din criteriile de alegere a unui angajat au fost relațiile de prietenie sau de rudenie cu o persoană importantă din cadrul societății, întreprinderii etc. Chiar și în țările din Occident funcționează acest sistem, doar că „telefonul de recomandare" este înlocuit de scrisoare de recomandare. Aceasta trebuie să vină de la o persoană bine poziționată în viața societății, care să aibă o mare credibilitate. Deși, mai ales la firmele private din România, se neagă cu vehemență aceste practici, totuși se practică acest criteriu de selecție. Domnișoara **A. T.** ne spunea referitor la cele de mai sus: „**Părinții mei au câteva «relații» care îmi vor găsi un post bun. Pot spune că deja acest post este aranjat, dar prefer să nu dau prea multe detalii. Uneori trebuie păstrată confidențialitatea...**"

O mare parte din cei ce ne-au fost interlocutori nu aveau nici o variantă sigură de angajare, dar nu erau pesimiști deloc. Pentru diversitate i-am întrebat care va fi salariul minim pentru care vor dori să lucreze și în ce domeniu le-ar place să activeze.

Maria F.: „Deocamdată nu am perspective de angajare. Mi-ar plăcea să lucrez ca inginer la Fabrica de bere sau la Protecția Consumatorului. Salariul minim care m-ar mulțumi - 1,8 milioane."

Monica F.: „Nu mi-am găsit loc de muncă încă. La Fabrica de vin de la Miniș mi-ar conveni să lucrez. Salariul minim - 1,5 milioane..."

Angela T.: „Aș vrea să lucrez la Protecția Consumatorului. M-aș mulțumi cu 3 milioane."

Adriana M.: „Momentan nu am găsit un loc de muncă. Normal că mi-ar plăcea la Protecția Consumatorului. Acolo mi-ar ajunge un salariu de 2 milioane..."

Sorina I.: „Am ceva perspective de angajare, dar nu sunt în domeniul industriei alimentare. Salariul ar trebui să fie în raport direct cu munca depusă..."

Perspective de angajare în... Occident

Unul din visele absolvenților de liceu sau facultate este emigrarea. Nici cei care au participat la masa noastră rotundă nu au ocolit această posibilitate. Dacă **Angela S.** are deja viza de **Canada**, pentru restul această perspectivă rămâne la stadiul de proiect.

Marcela B.: „Am o variantă de angajare în Ungaria și una la Satu Mare - unde e prietenul meu. Trebuie să optez între cele două, diferența de salar fiind semnificativă... M-aș mulțumi însă și cu 3 milioane..."

Toma Adrian este absolventul unei facultăți de sport. „Rătăcit" și el printre ingineri la această discuție: „**Am o șansă mare la o firmă din Ungaria, care își deschide filială în România. Dacă o să obțin acest post o să am un salariu de peste 7 milioane!**"

„Aș rămâne în țară și pentru 300$“

Referitor la problema emigrării, **Valentin I.** a fost tranșant: „**Oricine ar pleca să lucreze în Occident pentru un salariu de 1.000 de dolari, dar dacă tinerilor români bine pregătiți li s-ar oferi aici în țară salarii minime de 300 de dolari, nu ar mai pleca așa de mulți. Eu unul aș rămâne.**" Tot el a continuat: „**Mi-ar plăcea să lucrez în industria conservelor de fructe și legume. Asta în cazul în care ar fi un investitor care să facă contracte de aprovizionare cu producătorii români. Cresc fructele și legumele și în România - nu e nevoie să le importăm! Trebuie doar încurajați producătorii autohtoni. E greu să răzbați în țară dincolo de structurile mafiote care s-au infiltrat în posturi «cheie». Vă dau doar două exemple: Combinatul Chimic din Arad a fost vândut la prețul unei case din Germania și piața românească este dominată de produse alimentare din import (făină, ulei, unt, orez etc)...**"

Acestea au fost câteva din opiniile unei generații de absolvenți ai studiilor superioare în industria alimentară, caracterizați de unul din dascăli, **Iulian Mladin** astfel: „**Este o generație bună. Au făcut dovada unei bune pregătiri. Au șanse să-și găsească locuri de muncă, mai ales dacă nu se cramponează de Arad, unde densitatea de ingineri bine pregătiți e mare. Bineînțeles că vor fi și excepții. Eu le doresc succes tuturor...**"

A consemnat **OLIMPIU BULZAN**
Foto: V. MUSCA

La ștrandul „Neptun“

S-A BĂUT BERE CONTRA CRONOMETRU

Sâmbătă seara, după înfrângerea echipei naționale a României din meciul cu Italia, la terasa **Mega-Sfinx**, ziarul **Adevărul** și **Mega Sfinx** au organizat un inedit concurs de... băut bere. Deși început mai târziu, participanții s-au înghesuit să ia parte la această provocare, fiind la un moment dat peste 20 de amatori. Amabil ca întotdeauna, **Geza Balog**, patronul terasei **Mega Sfinx,** a pus la „bătaie" un butoi cu bere. Imediat s-au încropit trei echipe care așteptau semnul de început al concursului. Cert este că după prima „rundă" aproape toți din cei șapte concurenți ai primei echipe au băut instantaneu paharele cu bere. Ba unii au și lăsat urme pe haine, semn că ori pofta era prea mare, ori gura prea mică. La fel s-a întâmplat și cu celelalte echipe de băutori de bere, iar în final președintele juriului ad-hoc întocmit, același **Geza Balog**, a luat o decizie ce i-a făcut fericiți pe toți concurenții. Butoiul cu bere urma să fie băut cot la cot cu toți cei care au participat la acest concurs. Apoi, cei prezenți pe terasă s-au antrenat într-un dans frenetic, sub impulsurile acordurilor muzicale ale DJ-ului Florin. Una peste alta, concursul de băut bere a fost o reușită deplină.

A început sezonul estival!

Concurs inedit

WEEK-END-ul tău în STAȚIUNEA MONEASA

Ziarul **Adevărul** și societatea **Laicom** oferă tinerilor șansa reală de a petrece un sfârșit de săptămână de vis în stațiunea Moneasa. Completând minim două din cele patru taloane ce vor apărea în fiecare pagină Tineret, trimițându-le pe adresa: **Adevărul B-dul Revoluției nr. 81**, cu mențiunea **„Week-end-ul tău la Moneasa"**, veți putea să vă invitați **gratuit** partenerul sau partenera într-o minivacanță în județul tău. Stațiunea Moneasa a devenit locul de întâlnire și petrecere a timpului liber de către tineri.

ADEVĂRUL **LAICOM**
STAȚIUNEA MONEASA

Numele ____________________
prenumele ____________________
vârsta __________ telefon ____________________
adresa ____________________
____

Pentru concursul „Week-end-ul tău la Moneasa!"

A FOST DECIZIA MEA SĂ APAR ÎN PLAYBOY!

Interviu cu ANDA ADAM

Anda Adam - un nume care este mult mai cunoscut datorită mult - mediatizatei apariții în Playboy și mai puțin datorită melodiilor pe care le cântă. Doar o melodie „Nu mă uita“ iese din tipar fiind mai apreciată. Cu un trup de vampă și un look de artistă a reușit să seducă multe vip-uri din lumea mondenă a Capitalei. La aniversarea a zece ani de la înființarea Universității de Vest „Vasile Goldiș“, Anda a susținut un recital la Arad. Nu am scăpat ocazia de a schimba câteva replici cu seducătoarea cântăreață.

– Bună Anda! Pentru început te rog să te prezinți, în câteva cuvinte, cititorilor noștri...

– Sunt un „Taur" născut în București în urmă cu 20 de ani...

– Când ai început să cânți?

– Întotdeauna mi-a plăcut să cânt. Debutul propriu-zis însă mi l-am făcut în urmă cu doi ani.

– Cu melodia „Nu mă uita" ai făcut furori. Cum te-ai înțeles cu „Paraziții" - cei care au fost de fapt „titularii" melodiei?

– Perfect! A fost o colaborare excelentă. Chiar dacă despre ei circulă tot felul de zvonuri să știți că sunt băieți de treabă...

– Care a fost motivația apariției tale în revista Playboy? Banii?

– Nu! Deși nici banii nu au fost de neglijat, cel mai important lucru pentru mine a fost publicitatea care mi s-a făcut.

– Părinții tăi ce au zis despre acest lucru?

– Nu au fost împotrivă. Au spus că e decizia mea... Oricum mama locuiește în SUA și tatăl meu în Australia. Țări în care mentalitatea este altfel...

– Nu te-ai gândit să pleci în America?

– Nu îmi doresc acest lucru. Din moment ce mi-am început aici o carieră și mi-am făcut un nume...

– Crezi că în S.U.A. nu se poate face carieră?

– Ba da! Dar mult mai greu.

– Care din piesele interpretate de tine în această seară crezi că se va bucura de cel mai mare succes?

– Cred că vor fi „Vivo, vino" și „Nu știu".

A consemnat **OLIMPIU BULZAN**

„Fără concurență” cu Adrian copilul minune și Costi

AU INAUGURAT NOUL MAGAZIN SIESTA...

La sfârșitul săptămânii trecute a fost inaugurat noul magazin **„Siesta”. Lucian Cordoș și Călin Costea** au reușit să aducă în peisajul music-box-ului un magazin ce satisface până și cele mai exigente gusturi în domeniu. La deschiderea oficială de pe strada Horia au participat, lansându-și primul album, **Adrian copilul minune și Costi** (ex. Valahia). Lucian Cordoș spunea la începutul conferinței de presă **„Participă Adrian și Costi nu atât pentru că suntem fani ai trupei ci pentru titlul albumului „Fără concurență”. Adică exact acolo unde tindem să ajungem. De acum vom căuta pe lângă afișarea a cât mai multe titluri și o servire cât mai promptă”.**

Astfel că în stoc se va găsi absolut toată muzica românească. Lansarea casetei **„Fără concurență”** s-a făcut fără prea mult zgomot pentru a nu se crea busculadă în fața magazinului. **Călin Costea** considera că **„e bine că a apărut modificarea legislației din audio-vizual prin amplasarea timbrului.”**

Adrian copilul minune pare a fi cel mai scump artist al momentului, cu un album care s-a vândut cel mai bine. La conferința de presă **Adrian** spunea **„mi-a surâs o chestie de asta. Pasul în muzica dance l-am făcut datorită lui Costi. Îmi place să scot de fiecare dată ceva nou”**. La întrebarea de ce a prins atât de bine acest album, cei doi consideră că Adrian era cunoscut din muzica țigănească iar Costi din muzica dance. Oricum, nici unul dintre cei doi nu se așteptau la un astfel de succes. Cunoscătorii într-ale muzicii spun că „Fără concurență” e cea mai bine vândută casetă pe termen scurt din România, adică peste 100.000 de exemplare într-o lună. Cei mai scumpi artiști consideră că: **„fiind pe primele locuri în top mi se pare ceva normal. Suntem foarte solicitați și de aceea și prețul este ridicat. În prezent cei doi lucrează la alte două piese iar până în octombrie va apărea un nou album cu titlul «Auto concurenți»”**. Între timp Costi se mai ocupă de impresariat iar Adrian cântă muzică țigănească. Deși e greu de presupus, n-ar fi imposibil să-l vedem și pe **Costi** cântând muzică țigănească. După terminarea conferinței de presă **Adrian** și **Costi** au mers în incinta ștrandului „Neptun” acolo unde spiritele s-au încins peste măsură. Recitalul celor doi a fost extrem de bine „gustat” de către toți cei prezenți.

Firma **„Siesta”** va continua seria spectacolelor din ștrand. Astfel că pe 1 iulie vor fi aici Direcția 5 și Laura Stoica, 14 iulie 3 Sud Est, 22 iulie party house cu DJ din mai multe țări. În prezent se duc tratative cu Holograf pentru un spectacol iar în luna august (4-5-6), se va realiza din nou festivalul berii **Kaiser.**

SORIN GHILEA

FOTBALIȘTII ROMÂNI - LA ORA DESTĂINUIRILOR

Gheorghe Popescu ar putea să se retragă din echipa națională

Jucătorul Gheorghe Popescu a declarat, duminică seară, la sosirea pe Aeroportul Internațional Otopeni, că nu știe dacă va juca în partidele din preliminariile Campionatului Mondial din anul 2002, deoarece nu s-a hotărît încă dacă se va retrage din echipa națională de fotbal a României.

Popescu a spus că reprezentativa de fotbal a României a fost nedreptățită de maniera de arbitraj de la acest Campionat European. "Mi se pare o nebunie, Adrian Ilie nu a jucat în sferturile de finală din cauza cartonașelor galbene primite pentru simulări, iar Hagi primește cartonaș galben pentru simulare la un 11 metri, care a existat", a adăugat Popescu. El a mai spus că, dacă arbitrul din partida cu Italia ar fi fost corect, ar fi trebuit să îi elimine și pe jucătorii italieni Nesta și Canavaro.

Fundașul echipei "tricolore" a precizat că cel mai mare cîștig al selecționatei României după acest acest turneu final este clasarea printre primele opt echipe ale Europei, dar și cîștigarea unor jucători tineri cum sînt Mutu, Chivu și Contra pentru viitorul echipei naționale.

Popescu a spus că obținerea calificării la Campionatul Mondial din anul 2002 ar însemna pentru România și o revanșă în fața selecționatei Italiei. El a adăugat că în zilele următoare se vor găsi cauzele greșelilor din partida cu Italia, adăugînd că trebuie să recunoaștem că italienii au cel mai puternic campionat din Europa și au avut cea mai bună apărare de la acest turneu final. "Dino Zoff are fotbaliști de valoare în lot dacă își permite să țină pe banca de rezerve jucători ca Del Piero". Popescu a spus că, din punct de vedere tactic, nu exista altă manieră de a aborda partida cu Italia, deoarece România a avut mulți jucători suspendați și accidentați.

Alte declarații culese de reporterii MEDIAFAX:

Emeric Ienei: "Echipa României a jucat în așa fel încît a dovedit că face parte din topul european. Toți tinerii care au jucat au confirmat. Am siguranța că în viitorul apropiat pot să-i înlocuiască în bune condiții pe acești titani ai fotbalului românesc care au dus greul în ultimii ani. Hagi înseamnă o echipă întreagă, el este un jucător foarte mare, care sigur are și el slăbiciuni, dar contează extrem de mult în cadrul unei echipei, iar în jurul lui au crescut foarte mulți tineri care vor să ducă mai departe faima lui. Nu am vorbit cu el despre retragerea sa, deoarece nu cred că era cazul, pentru că este o problemă personală. În partidele din preliminariile pentru CM, meciurile cu Italia vor fi diferite, deoarece se va juca pe puncte, nu eliminatoriu ca acum. Nu pot să-mi reproșez nimic din punct de vedere tactic, deoarece și sîmbătă noi am încercat să-i surprindem. În repriza a doua și chiar și în inferioritate numerică am dominat jocul și am avut cîteva ocazii destul de bune, ca să nu mai pomenesc de bara lui Hagi, cînd scorul era 1-0 pentru ei. Dar aceste ocazii nu s-au concretizat și noi am pierdut cu 2-0".

Viorel Moldovan: "În meciul cu Italia, ne-am dus peste ei, am atacat și le-am dat posibilitatea să înscrie pe greșelile noastre. Le-am lăsat cîteva spații pe care ei le așteptau și au profitat de două greșeli ale noastre și au marcat două goluri și pînă la urmă istoria s-a scris, am pierdut acel meci. Deocamdată sper ca în zilele ce urmează să se clarifice situația mea. Aș dori să joc în Italia, cred că este visul oricărui fotbalist".

Cristian Chivu: "Nu multă lume se aștepta să trecem de această grupă, dar noi am reușit și am realizat calificarea în sferturile de finală la Campionatul European. Sînt mulțumit de randamentul dat de mine la acest turneu, pentru că la vîrsta de 19 ani să joci în echipa națională și să o faci bine este ceva. Contra Italiei ne-au lipsit patru titulari de bază și șansa. Deocamdată sînt sub contract cu formația Ajax Amsterdam și îmi doresc să am o vacanță liniștită".

Cosmin Contra: "Am realizat o performanță care nu a mai fost realizată la un Campionat European și cred că acest lucru este foarte bun. Cu puțină șansă în meciul cu Italia se putea și mai mult. Nu e adevărat că cei care au jucat au arătat o automulțumire.Gîndul ne-a fost numai la victorie. Nu pot să spun nimic de Barcelona, pentru că nu știu nimic. Urmează ca o lună de zile să plec în vacanță și cred că situația mea se va clarifica în două săptămîni. Eu cel puțin am suferit mai mult decît cei care se aflau în teren, deoarece e foarte greu să stai în tribună și să vezi că ai fi putut să ajuți echipa. Nu pot să spun că dacă am fi jucat cei patru absenți am fi cîștigat. Nu se știe niciodată, dar eu cred că și cei care au intrat în teren au făcut totul ca să ne calificăm".

Bogdan Stelea: "În meciul cu Italia ne-au lipsit în primul rînd patru jucători, apoi puțină șansă și să recunoaștem că am luat goluri pe greșeli, că nu am fost atît de ordonați ca și ei. Sînt convins că, după acest Campionat European, putem rămîne în elita fotbalului mondial, depinde numai de noi".

Adrian Mutu: "Selecționata de fotbal a României a făcut parte dintr-o grupă grea la acest turneu final, dar a jucat bine. Cel mai aproape de semifinală am fost la Campionatul Mondial din anul 1994 cînd "tricolorii" conduceau în partida cu Suedia. În partida cu selecționata Italiei ne-a lipsit șansa, pentru că dacă Hagi ar fi înscris acel gol s-ar fi schimbat situația. Pentru viitor sperăm să formăm o echipă națională puternică, pentru a ne bate cu toată lumea. Noua generație de jucători de la echipa națională este destul de bună, dar poate fi și mai bună".

Liviu Ciobotariu: "Nu pot spune că sînt mulțumit de ceea ce am realizat la acest turneu final, pentru că se putea mai bine, dar România a demonstrat că are valoare luptîndu- se cu cele mai puternice selecționate din Europa. România este o forță și cred că nu ne-am făcut de rîs la Euro 2000. Italia este o echipă mare pe care o puteam învinge, dar am jucat fără patru titulari. Italienii au jucat mai pragmatic și au reușit să cîștige. Din ceea ce am simțit eu cred că vom avea mult de lucru cu selecționata Italiei în preliminariile Campionatului Mondial din 2002. La acest turneu România a făcut un pas mare, deoarece am trecut cu brio de cele mai bune echipe ale Europei. România are foarte multe talente care pot juca în echipa națională".

Ionel Ganea: "Vom încerca să ne luăm revanșa în fața Italiei cu toate că, sîmbătă, spun eu, n-au fost mai buni decît noi. Promovarea jucătorilor tineri la echipa națională a fost un lucru bun și sperăm să mai apară și alți fotbaliști în viitor".

Adrian Ilie: "Cu mai multă șansă cred că am fi putut să ajungem în semifinale. În meciul cu Italia ne-au lipsit și jucători, dar cred că puteam ajunge în semifinale. După ce am trecut de grupe am crezut că vom putea reuși o performanță de a juca într-o semifinală, dar cu Italia a fost foarte greu".

Laurențiu Roșu: "Vor fi întotdeauna jucători capabili care să păstreze echipa României acolo unde îi este locul. Ținînd cont de faptul că Italia este în grupă cu noi în preliminariile Cupei Mondiale din 2002, normal că trebuie să ne luăm revanșa".

Zvonul a devenit realitate

UTA A PLECAT ÎN CANTONAMENT FĂRĂ DOCTORUL PÂRVULESCU

Ieri dimineață, lotul echipei UTA s-a deplasat, cu autocarul, spre Câmpulung Moldovenesc, acolo unde, timp de 12 zile, efectiv, se va efectua cantonamentul din această vară.

Antrenorul Tisza a dus în pregătiri 31 de jucători, aici fiind incluși „secunzii" Mănăilă și Țapoș. În afară de aceștia, lotul arată astfel: Huțan, Stoicescu - portari; Botiș, Găman, Zaha, Panin, Demian, Bier, Amzucu, Ciortan, Mogoșanu, Sighete - fundași; Baciu, Anca, Mărginean, Rus, Todea, Ciubăncan, Popete, Gal, Ciba, Chiș, Fritea - mijlocași; Popescu, Mariș, Boroș, Turcan, Ianu, Sas - atacanți.

Așadar, Pap, Almășan („Poli" Timișoara), Diaconescu (F.C. Argeș), Crăciunescu, C. Vizitiu (Astra), Bogoșel (posibil tot Astra); Ikpe, Kent (Reggiana) și-au găsit alte echipe, iar A. Drăgan și Ardelean au rămas la Arad pentru bacalaureat. Bolcaș - rămas pe dinafară, plus Matei - accidentat, nu au făcut deplasarea.

La veniri, nume necunoscute în afara lui Amzucu, de la Minerul Motru.

Așa cum se zvonea, doctorul Dan Pârvulescu nu a făcut deplasarea cu lotul echipei UTA în acest cantonament, „gurile rele" susținând că Feri Tisza ar avea un „cui" împotriva lui. Mai mult decât atât, se pare că antrenorul UTA-ei dorește și despărțirea definitivă de doctorul echipei, Dan Pârvulescu având mari șanse de a fi înlocuit.

LEO SFÂRA

Ieri dimineață la Hotel „Residence"

PETROLIȘTII ȘI-AU STRÂNS RÂNDURILE

Pentru jucătorii divizionarei C „U" West Petrom Arad, duminică 25 iunie a fost ultima zi de vacanță deoarece ieri dimineață, la hotelul „Residence" a sunat adunarea pentru sezonul 2000-2001. Cu o nouă conducere tehnică la timonă, formată din Ionuț Popa, Radu George și Alexandru Țamboi, „petroliștii" pornesc la drum cu gândul de a rămâne o echipă de prim-plan în Divizia C.

La reunire au luat parte 15 jucători: Balint, Trifoi, Grozav (venit de la Cetate Deva) - portari; Radu George, V. Arman, Bene, Varga, Boloș, Munteanu, Ștefăligă, Nistor, Ciobu, Degetar, Sârbuț (venit de la Frontiera Curtici), Toduța (venit de la CPL Arad). Au lipsit motivat Copăceanu și Balaj. Au părăsit echipa: Țapoș (UTA), Agachi (CSM Reșița), Cosma și Lăpuște (ambii Someșul Satu Mare). Pentru îmbunătățirea numerică și valorică se încearcă o continuare a colaborării cu CSS Gloria.

În următoarele zile sunt programate vizitele medicale, precum și câte un antrenament zilnic pe terenul CPL, până în data de 6 iulie. În perioada 6-16 iulie este preconizat un cantonament la Valea lui Liman (județul Timiș). Așadar, petroliștii au plecat la drum, având ca principal obiectiv formarea unei echipe cât mai competitive care să evolueze fără emoții în cel de-al treilea eșalon fotbalistic al țării.

DACIAN TODUȚA

Pentru „astrali" a sunat goarna

Ieri, a început aventura proaspetei divizionare C, Atletic Club Universitar Astra - Trinity, în sezonul 2000-2001. Primul contact dintre antrenorul Marcel Coraș și noul lot de jucători s-a petrecut în tribuna oficială a stadionului „Vagonul" și a durat aproximativ 10 minute. După ce s-a interesat de starea de sănătate a fiecărui sportiv, fostul internațional a prezentat programul următoarelor zile. Diminețile vor fi rezervate vizitelor medicale, pentru ca după-amiază să fie programat câte un antrenament de reacomodare la efort. În data de 3 iulie se va pleca în cantonament la Moneasa, unde sunt prevăzute primele jocuri de verificare în compania formațiilor ce-și încarcă bateriile în stațiunea din inima Munților Codru Moma.

Deocamdată, lotul avut la dispoziție de antrenorii Marcel Coraș, Ioan Șold și Mihai Jivan numără nu mai puțin de 29 de jucători, toți răspuzând „prezent" la prima întâlnire din noul sezon. Aceștia sunt: **Irimia, Rusu - portari; Crăciunescu, Văleanu, Adrian Vizitiu, Iftimie, Oprean, Marian, Zamă, Chirilă, Ionescu, Suciu, Hărdălău, Lung, Ardelean, Biro, Trif, Bâlcea, Folea, Madoș, Corsenti, Plisca, Negrilă, Hada, Pavel, Lăzău, Toderaș, Blăniță, Man.** Ceilalți artizani ai promovării echipei în Divizia C, ce nu au fost incluși în lotul inițial, se află încă la dispoziția clubului și se vor antrena cot la cot cu cei 29, după care se va hotărî soarta lor. Mai trebuie spus că Astra se află în tratative avansate cu clubul UTA pentru achiziționarea jucătorilor Costel Bogoșel și Coriolan Vizitiu.

Obiectivul declarat al combinatei Astra - Universitatea pentru noul sezon este clasarea în primele cinci echipe ale Diviziei C- seria a VIII-a.

CĂLIN MNERIE

Conte nu a dat mâna cu Hagi

Mijlocașul naționalei Italiei Antonio Conte nu a vrut să dea mîna cu internaționalul român Gheorghe Hagi, după ce căpitanul selecționatei României l-a faultat foarte dur, informează cotidianul "Gazzetta dello Sport".

În urma faultului comis de Hagi în minutul 55 al meciului Italia-România, Conte a suferit o leziune a ligamentelor piciorului drept, mijlocașul italian fiind indisponibil pentru o perioadă de două luni.

"Faultul lui Hagi m-a distrus. Campionatul European este încheiat pentru mine", a declarat Conte.

Medicul naționalei Italiei, Andrea Ferretti, a declarat că Hagi a venit după meci la vestiare să își ceară scuze, dar Conte nu a dorit să-l vadă. Conte a refuzat să dea mîna cu Hagi și pe teren, imediat după ce s-a produs faultul.

Ceahlăul - în turul al doilea al Cupei UEFA-Intertoto

Formația Ceahlăul Piatra Neamț s-a calificat în turul al doilea al Cupei UEFA-Intertoto, după ce a învins, duminică, pe teren propriu, cu scorul de 4-2 (3-1), echipa estoniană JK Trans Narva, în manșa a doua a primului tur al competiției.

Golurile echipei nemțene au fost marcate de Scînteie '24, C Ilie '38 și '68 și Botez '45. Grozavu a înscris, în minutul 7, un autogol și Nejolov a marcat, în minutul 90, pentru formația estoniană.

Formația nemțeană a cîștigat, cu scorul de 5-2, partida din prima manșă a turului întîi al Cupei UEFA-Intertoto, disputată pe data de 18 iunie, la Tallin.

Cehlăul Piatra Neamț va întîlni, în turul al doilea al competiției, formația spaniolă Real Mallorca.

Sichitiu - antrenor la Rapid

Directorul sportiv al UFC Rapid, Grigore Sichitiu, a fost desemnat, luni, antrenor interimar al echipei feroviare pînă la numirea noului tehnician, care va avea loc în cursul acestei săptămîni.

Președintele Consiliului de Administrație al UFC Rapid, George Copos, a declarat că la formația feroviară va fi numit un antrenor de talie internațională, adăugînd că obiectivul echipei pentru sezonul competițional 2000/2001 îl va stabili în prezența viitorului tehnician.

Copos a spus că plecarea lui Mircea Lucescu de la echipa feroviară a fost puțin grăbită. El a spus că Lucescu a avut o contribuție foarte importantă la Rapid, arătîndu-le ce este fotbalul profesionist. George Copos a precizat că pentru a se impune în campionatul intern, formația Rapid București are nevoie de un antrenor de talie internațională. Grigore Sichitiu a declarat că formația Rapid București este o echipă bine organizată, care are toate condițiile de a face performanță, adăugînd că după pregătirea făcută cu Mircea Lucescu jucătorii feroviari au o mentalitate de profesioniști.

A debutat „Cupa Textiliștilor" la tenis de câmp

Pe terenurile bazei sportive UTA de pe malul Mureșului, ieri a luat startul „Cupa textiliștilor", întrecere tradițională de tenis de câmp destinată jucătorilor de 8-10, 11-12, 13-14 și 15-16 ani. Turneul face parte din calendarul Federației de specialitate și este de categoria a III-a. Pe tabloul de concurs s-au înscris sportivi din toată țara, atenția noastră fiind îndreptată, în primul rând - firesc, am spune - asupra reprezentanților Aradului.

A. H.

Baschet

Aseară, în meciul revanșă

ROMÂNIA - CROAȚIA 62 - 78 (29 - 37)

Aseară, la Sala Sporturilor, s-a desfășurat al doilea meci amical între reprezentativa de baschet tineret a țării noastre și cea a Croației.

Nereușind să repete prestația din primul joc, fetele pregătite de George Mandache și Magdalena Jerebie, au pierdut categoric cu scorul de 78 - 62 (37 - 29).

Pentru naționala noastră au marcat: Stoenescu 16 (2x3), Pașcalău 13, Strugaru 10, Mandache 7, Grecu 7, Rădulescu 5, Nacu 4.

Astăzi, cu începere de la ora 9,00, la Sala Sporturilor are loc ultimul meci amical între cele două selecționate.

ADELA C.

LINFLEUR ROM.
ARAD ROMANIA

ANGAJEAZĂ:

- CONFECŢIONERE CU EXPERIENŢĂ
- MUNCITORI NECALIFICAŢI PENTRU MAGAZII
- TĂIETORI BANZIC PENTRU SECŢIA CROIT

Informaţii la telefon 219811 sau la sediul firmei din Arad, Calea Radnei nr.187 între orele 7,30 şi 15,00

INSTALATII PROMPT SERVICE SRL

LANȚUL SANEX

Vă oferă următoarele articole pentru:

- vopsit si zugravit: vopsele în ulei, vopsele pentru zugrăvit lavabile, semilavabile, pensule, trafaleți, bidinele, aracet, coloranți,etc
- uz gospodăresc: casmale, lopeți, sape, furci, cuie, sârmă, plasa gard, plasa rabit ciocane, clești, scule, mașini găurit, flexuri,etc
- uz casnic: mașini de spălat, boilere electrice și pe gaz, cazan baie, hidrofoare, etc
- instalatii electrice: prize, întrerupătoare, cabluri conductori, tuburi PVC, becuri, doze, aplice, corpuri de iluminat
- instalatii apă, gaz: robineți, fitinguri, tuburi PVC, țeavă polietilenă,țeavă neagră,
- instalatii sanitare: gresie, faianță, chiuvete baie și bucătărie, căzi baie, cadițe duș, vasWC, accesorii, adezivi, ciment de rostuit etc.

Cele mai mici preturi doar la LANTUL SANEX !

Doua magazine beton!!!

ARADUL NOU, Calea Timișorii 39
tel.287 340, 287 776
orar zilnic 8-18 și sâmbătă 9-13

HALĂ DE ÎNCHIRIAT

Oferim spre închiriere sau vânzare o HALĂ în suprafaţă totală de 4.000 m^2 (pe două nivele), pretabilă la activităţi de producţie sau depozitare, dotată cu toate utilităţile - curent, apă, încălzire, telefon, rampe de descărcare auto şi CFR, lift etc, situată în ARAD, zonă comercială.

INFORMAŢII LA TEL. 092 275278.

(128687)

S.C. ECLIPSA S.R.L.

CALEA AUREL VLAICU BL. Z 27-PARTER
TEL.: 057/272144; MOBIL 092/428342
ARAD-ROMANIA

PIESE AUTO

- comercializează piese auto IMPORT ITALIA
- părţi direcţie, suspensie, garnituri, cap planetară, injectoare, bujii etc. accesorii, uleiuri, pentru toată gama autoturismelor de producţie vestică.
- o gamă largă de amortizoare din stoc la cele mai mici preţuri.

(5172110)

S.C. PREFIN EST EUROPE S.R.L.

Str. 6 Vânători nr. 35/A - Arad

Angajează

5 MUNCITORI CALIFICAŢI ÎN DOMENIUL CĂLCAT CONFECŢII

Condiţii:
- Studii medii de specialitate
- Experienţă în domeniul confecţiilor - călcat - 1 an
- Disponibilitate la program prelungit de lucru

SPECIALIST ÎN DOMENIUL CONFECŢIILOR - PENTRU LINIA DE CUSUT - INGINER SAU TEHNICIAN (FEMEIE)

Condiţii:
- Studii superioare sau medii de specialitate
- Experienţă în domeniul confecţiilor - 3 ani
- Disponibilitate la program prelungit de lucru
- Cunoştinţe de limba italiană

SECRETARĂ

Condiţii:
- Cel puţin studii medii
- Cunoştinţe de operare PC (Excel, Word, Windows)
- Cunoştinţe de limba italiană
- Disponibilitate la program prelungit de lucru

Cei interesaţi se vor prezenta la sediul societăţii începând cu data apariţiei anunţului în ziar, de luni până vineri, între orele 7,00-15,30.

Salarizarea va fi atractivă, conform experienţei de lucru.

GOMAR LUX S.A.

CABLURI ŞI CONDUCTORI ELECTRICI

(CYY, CYABY, MCCG, MSUDC, MYYM, FY)

ARAD, STR. MEŞTERUL MANOLE NR.2

(INCINTA TIAB)

TEL. 057-289468.

(1420653)

Media Set

dealer autorizat CONNEX

SC „TEBA" SA Arad

ANGAJEAZĂ

- LĂCĂTUȘI MECANICI
- ELECTRICIENI

Condiții de angajare: experiență în domeniu.

Informații suplimentare la tel. 280.343 int. 17.

ADMINISTRATOR
jr. Cosmin Sicora
(1515345)

S.C. EASTERN TECHNOLOGY S.R.L.

ANGAJEAZĂ RECEPȚIONERĂ

pentru noua fabrică cu sediul în Zona Parc Industrial, F.N., 2900 Arad.

CERINȚE:
- Profesionalism, spontaneitate și eficiență.
- Entuziasm, receptivitate și spirit organizatoric.
- Fluență în vorbire și cunoașterea limbii italiene (și germane).

C.V. la fax 057-285914 sau mail la easterntec@monti-heim.ch
(1515346)

MANEX MA

Arad, str. Guttenbrun nr. 100, tel/fax 057-286834

NOU!!!

Importator direct
Poliuretan Ungaria
Pânze circular și freze pentru lemn Italia

- lacuri, diluanți, grunduri, vopsele, palux, acetonă
- placaje, pal furniruit, placaj furniruit, pânză panglică
- pâslă, discuri diamantate
- aracet, prenadez 300, parafină, urelit R și P
- accesorii mobilier, feronerie Blum, șuruburi pentru lemn, capete pentru înșurubat, garnituri uși
- pânză panglică, cuțite de rindeluit
- abrazive, pietre polizor, discuri abrazive, baiț, colorant lac, cepuri lemn, burghie

Deschis luni - vineri între orele 8-16

(1515325)

Cooperativa de Credit Banca Populara Familia

CREDITE	DEPOZITE
Acordă împrumuturi tip C.A.R. cu o dobândă de 18% pe an	1 lună ....48%pe an
	3 lună ....54%pe an
Acordă credite cu dobândă la sold de 79% pe an	6 lună ....58%pe an
	12 lună ....65%pe an

ARAD: str. Bușteni 5 tel. 235 982
PECICA: str. Principală 6 tel. 468 505
INEU: str. Decebal 1B tel. 093/528 434

SCHELA ARAD ANGAJEAZĂ

- 2 SONDORI
- 6 OPERATORI EXTRACȚIE

CONDIȚII MINIME:
- școală generală și curs de calificare
- stagiul militar satisfăcut
- domiciliul stabil în ARAD sau PECICA

ACTE NECESARE:
- buletin identitate
- acte studii
- carnet muncă
- C.V.

DATA LIMITĂ pentru depunerea actelor: 29.06.2000
DATA SUSȚINERII INTERVIULUI: 03.07.2000.

Informații suplimentare la telefon nr. 221383/338
(5550521)

S.C. MOBIMEXA SA ARAD ANGAJEAZA

FEMEIE DE SERVICIU

Conditii:
- varsta -35 ani
- domiciliul in Arad

Relatii la sediul societatii str.6 Vanatori nr.35/A

PUBLICAȚIE DE VÂNZARE

În temeiul art. 55 din O.G. nr. 11/1996 privind executarea creanțelor bugetare, aprobată prin Legea nr. 108/1996, Primăria Municipiului Arad prin Direcția Fiscală organizează licitație publică pentru vânzarea următoarelor bunuri ale debitorului S.C. TRANS S.A. Arad:

Licitația are loc la sediul S.C. TRANS S.A. Arad, str. Eftimie Murgu nr. 82 în data de 10.07.2000 la orele 10,00.

Informații suplimentare la sediul Direcției Fiscale Arad, Bd. Revoluției nr. 97, cam 5 sau la telefon 283622.
(1515344)

Denumirea bunului	prețul minim de strigare
1. Autobasculantă ROMAN DFK 19215 nr. 31-AR-3493 fabricație 1978	22.447.526 lei
2. Autobasculantă ROMAN DFK 19215 nr. 31-AR-2509 fabricație 1984	13.895.813 lei
3. Autobasculantă ROMAN DFK 19215 nr. 31-AR-4650 fabricație 1984	15.615.716 lei
4. Autobasculantă ROMAN DFK 19215 nr. 31-AR-4654 fabricație 1984	12.753.086 lei
5. Autobasculantă ROMAN 12215 nr. 31-AR-1742 fabricație 1978	16.856.841 lei
6. Autobasculantă ROMAN DFK 19215 nr. 31-AR-1268 fabricație 1981	10.473.359 lei
7. Autobasculantă ROMAN 8135 nr. 31-AR-2690 fabricație 1980	7.455.129 lei

VÂNZĂRI APARTAMENTE O CAMERĂ

Vând apartament 1 cameră, et. III, îmbunătățit, Miorița, 12.000 DM, negociabil. Telefon 094 988 154. (15907)

Vând apartament o cameră, Alfa, complet mobilat, et. IV, acoperiș cu țiglă, excepțional, 13.000 DM, negociabil. Telefon 258292, 092 571 336. (16102)

Vând apartament una cameră, bucătărie, dependințe (la casă), 37 mp, central. Telefon 285448. (16178)

Vând garsonieră, Vlaicu, 3650 DM. Telefon 237048. (16115)

Vând garsonieră cf. I, toate îmbunătățirile, zona Confecții, preț 6.800 DM. Telefon 221954. (16196)

Vând apartament una cameră, zona Vlaicu. Telefon 277105. (16203)

Vând urgent apartament 1 cameră, UTA, et. I, îmbunătățit. Telefon 270872. (16261)

Vând convenabil garsonieră, confort I, îmbunătățiri, Piața Soarelui. Telefon 092.624.654. (16312)

Vând garsonieră, garaj, confort I, sporit, zona 300. Telefon 092.939.637; 094.926.209. (16339)

VÂNZĂRI APARTAMENTE DOUĂ CAMERE

Vând urgent apartament în casă, curte, grădină, gaz, 2 camere, bucătărie, antreu + pivniță, str. V. Moga nr. 52, Grădiște. Telefon 223912, orele 8-15. (15509)

Vând apartament 2 camere, etaj III, bloc contorizat, decomandat, balcon închis. Telefon 279923 - după ora 20 sau 092. 343.751. (15727)

Ocazie! Vând 2 camere, Vlaicu, îmbunătățiri, 9.000 DM. Telefon 253364. (15452)

Vând apartament 2 camere, ultracentral (Maiakovski), îmbunătățit, acoperiș țiglă, et. IV. Telefon 092.503.151 sau după ora 18, 270686. (16031)

Vând urgent apartament 2 camere, str. Eminescu, 18.000 DM. Telefon 270274; 092. 275.732. (16014)

Vând apartament 2 camere, parter, semidecomandat, X22, Vlaicu. Telefon 057-245161. (15487)

Vând urgent apartament 2 camere, 71 mp, Vlaicu. Telefon 274549. (16104)

Vând apartament 2 camere, et. I, Vlaicu, 8.400 DM. Telefon 279718; 094.542.931. (16180)

Vând apartament 2 camere, etaj IV, nedecomandat, 8.500 DM. Telefon 246128, după ora 17. (15723)

Vând apartament ultramodern, 2 camere, modificat în 3, termopan, ușă blindată, Piața Spitalului, preț fix 35.000 DM. Telefon 092 275 562. (15862)

Vând apartament 2 camere, decomandat, et. I, Micălaca, zona 700. Telefon 265044 sau 095.649.992. (16010)

Vând apartament două camere decomandat, parchetat, hol mare, zona Orizont, preț avantajos. Telefon 222719 sau 092.465.699.

Vând apartament 2 camere, et. II, str. Imașului, aranjat modern. Telefon 236381. (16218)

Vând apartament 2 camere, Vlaicu sau schimb cu 3, ofer diferența. Telefon 244100 după ora 17. (16204)

Vând urgent apartament 2 camere, ultracentral. Informații telefon 220123. (16227)

Vând apartament 2 camere, 63 mp, Piața Soarelui, et. IV/IV, 12.500 DM. Telefon 243082 sau 092 294 842. (16228)

Vând apartament 2 camere, bucătărie, balcon, telefon și ape contorizate. Telefon 247355. (16210)

Vând apartament 2 camere, parter, 61 mp (UTA), 9.500 DM. Telefon 245806. (16236)

Vând foarte urgent apartament 2 camere, et. II, Micălaca, 15.000 DM. Telefon 270872. (16261)

Vând apartament 2 camere, Vlaicu. Telefon 245052. (16259)

Vând 2 camere, Micălaca, decomandat, 13.700 DM. Telefon 270856. (16274)

Vând 2 camere, Alfa, decomandat, 12.000 DM. Telefon 253364. (16274)

Vând apartament 2 camere, V. Milea, parter, la șosea, 23.000 DM. Telefon 219190; 094. 828.934. (16317)

VÂNZĂRI APARTAMENTE TREI CAMERE

Vând apartament 3 camere, îmbunătățit, garaj autorizat, Micălaca, zona 100, 22.000 DM. Telefon 221333. (15661)

Vând apartament 3 camere, decomandate, et. II, garaj, Micălaca, bl. 614. Telefon 092 857 550. (15875)

Vând apartament 3 camere, 115 mp, 2 băi, 3 balcoane, gresie, faianță, aer condiționat, preț 33.000 DM, negociabil. Telefon 275669; 092.292.563. (16099)

Vând apartament 3 camere, îmbunătățit, garaj autorizat, Micălaca zona 100; 22.000 DM. Telefon 221333. (16105)

Vând apartament 3 camere, et. I, Micălaca, preț 19.500 DM, negociabil. Telefon 093 445 466. (15687)

Vând apartament 3 camere, semidecomandat, et. III, Făt Frumos, 16.000 DM. Telefon 277919, 257664. (15862)

Vând apartament 3 camere, multiple îmbunătățiri, et. I, Vlaicu; str. Fluturilor nr. 17, bl. 10, sc. C, ap. 7, 14.000 DM. Telefon 094 763 117, 275884. (16201)

Vând apartament 3 camere, decomandat, parter, scurgere separată, contorizat. Telefon 266890. (16234)

Vând urgent 3 camere, Alfa, et. III, 13.000 DM. Telefon 245806. (16236)

Ocazie! Vând urgent apartament 3 camere, central, et. II, 32.000 DM. Telefon 270872. (16261)

Vând apartament 3 camere, bloc cărămidă, contorizat, et. I, 100 mp + garaj încălzit, zonă centrală, foarte liniștită (în spate la Banc Post), preț negociabil 38.000 DM. Telefon 092 607 572 sau după ora 21 231756. (16262)

Vând 3 camere, central, 22.000 DM. Telefon 253364. (16274)

VÂNZĂRI APARTAMENTE PATRU-CINCI-ȘASE CAMERE

Vând apartament 5 camere, decomandate, în Grădiște. Telefon 223755; 276752. (15867)

Vând urgent apartament 4 camere, Vlaicu, et. I, pivniță, garaj. Telefon 094.183.758. (15027)

Vând apartament 5 camere, confort I sau schimb cu apartament 3 camere + diferență. Informații telefon 094.254.225 sau 266784.

Vând apartament 4 camere, gară, str. Bihorului. Telefon 223552, 221251. (16217)

Vând apartament central, 4 camere, 2 băi, îmbunătățit. Telefon 251397. (16230)

VÂNZĂRI CASE

Vând CASĂ, localitatea BĂTUȚA, zonă pitorească, APROAPE ȘOSEAUA NAȚIONALĂ, excelent vacanțe, livadă 3.000 mp. Telefon 257013, 233356, după ora 15.

Vând ieftin casă pe centura de legătură Arad-Nădlac-Turnu (Gai). Telefon 274118. (15703)

Vând urgent casă mare + depozite 1.500 mp, Aradul Nou, toate utilitățile și casă Grădiște, str. I. B. Deleanu nr. 40. Telefon 092 207 518, 276353. (16101)

Vând urgent 2 case din cărămidă, în aceeași curte, suprafața 1.000 mp, ocupabilă imediat, cartier Pârneava. Informații telefon 094.555.452. (14156)

Vând urgent casă mare, 2 corpuri, grădină cu pomi, suprafață 900 mp. Telefon 092.239.471; 256543. (f. 1420740)

Vând casă și grădină în Miniș, central nr. 171. Telefon 461215. (5172358)

Vând casă în centru, la șosea localitatea Macea nr. 399. (15626)

Vând casă mare, bun pentru privatizare, gaz, grădină, str. Remus nr. 47. (15656)

Vând urgent casă mare, anexe, teren 3000 mp, pe deal, renovată 1998. Șiria, str. I. Rusu Șirianu, nr. 171. Telefon 094. 545.778. (15840)

Vând urgent casă 3 camere, curte acoperită, încălzire centrală, gaz, canalizare, apă, diferite anexe, 480 mp. Telefon 092 721 469. (15976)

Vând casă cu etaj, 5 camere, în roșu, baie, bucătărie, garaj. Telefon 095.604.181. (15989)

Vând urgent casă 3 camere, bucătărie, baie, apă, gaz, (ideal privatizare), str. Iuliu Maniu. Telefon 277369, (35.000 DM, negociabil.) (15935)

Vând casă 2 camere + dependințe, locuibilă imediat, la șoseaua principală Covăsânț, nr. 350, preț 6.500 DM. Telefon 094.121.983. (14573)

Vând casă Chișineu Criș, str. Cânepii, nr. 35; preț negociabil. Telefon 520240. (2760604)

Vând casă 3 camere, bucătărie, pivniță și 2 ha vie, localitatea Galșa, Podgoria Șiriei. Telefon 251355. (15196)

Vând casă (gaz, apă, canalizare, telefon) în Vlaicu, str. Toamnei nr. 9. Informații str. Poetului 67, Alimentara Europa. (15866)

Vând casă din cărămidă, în Mureșel, Aradul Nou, str. Nicolae Horga nr. 6. Telefon 261745, după ora 17. (15780)

Vând casă 4 camere, dependințe, grădină, curte, încălzire proprie, Aradul Nou. Telefon 057/278908; 211804. (16027)

Vând urgent casă, anexe, Scărișoarei, 74-76, 38.000 DM negociabil. Telefon 094.785.899. (15806)

Vând casă în Zimand Cuz, 35.000 DM, negociabil. Telefon 217149. (16183)

Vând casă din cărămidă, cu grădină, apă, gaz, str. Petru Maior 1/26, Bujac, zonă neinundabilă. Telefon 057-272949. (16000)

Vând casă 4 camere, gaz, dependințe, Aradul Nou. Telefon 279242. (16222)

Vând casă 3 camere, grădină, canalizare, gaz. Telefon 094 777 270. (16217)

Vând casă central, 5 camere, dependințe, gaz, terasă, grădină, vie, 77.000 DM. Telefon 282913. (16200)

Vând casă mobilată, localitatea Macea nr. 1488. Telefon 536409. (16205)

Vând sau dau în chirie casă mare cu grădină în Calea Timișorii. Telefon 287022. (16208)

Vând casă 3 camere, bucătărie, baie, beci, anexe, grădină, garaj dublu, gaz stradal, Pescăruș 15. Telefon 288037. (16215)

Vând casă în Felnac nr. 440, central, 4 camere, anexe, preț 100.000.000 lei, negociabil. Telefon 534119. (16237)

Vând casă în Sânpaul, 3 camere + 0,27 ha grădină, 18.000 DM. Telefon 057-416240. (16254)

Vând vilă compusă din: cameră de zi, 11 dormitoare, 8 băi, garaj dublu, mansardă, piscină, 2 terase, sistem de securitate. Telefon 276419. (16251)

Vând (schimb + diferență) casă 5 camere + dependințe, 100 mp, Pârneava. Telefon 270789. (16246)

VÂNZĂRI SPAȚII

Vând (închiriez) (schimb) spațiu comercial bine amenajat, 150 mp, zona Alfa, str. Clujului. Telefon 092.209.665. (15644)

Vând gheretă cărămidă, Piața Pâncota. Telefon 512844, orele 8-12. (15743)

Vând urgent spațiu comercial sau producție, 540 mp, orele 8-15. Telefon 094.545.778. (15840)

Vindem autoservice, magazin piese, bar, terasă, teren 3.000 mp proprietate, situat ultracentral, preț 400.000 USD, negociabil. Telefon 092 295 317. (15931)

Vând hală industrială, suprafața 252 mp, în incinta Abatorului Vechi. Telefon 094 698 659, 094 770 634, 057-216532. (16034)

Vând spațiu comercial, 61 mp, parter, Bl. Z.26, Aurel Vlaicu, 31.000 DM. Telefon 093. 438.784. (16337)

VÂNZĂRI TERENURI

Vând grădină de casă, gaz, apă, curent, localitatea Sânleani. Telefon 223004, 216570, 094 248 933. (16038)

Vând teren 500 mp, Grădiște, apă, canalizare, gaz pe stradă, 17.000 DM, negociabil. Telefon 253366; 253575. (15717)

Vindem 2600 mp, TEREN cu CASĂ, în zona străzii Andrei Șaguna. Telefon 092.364.411. (15804)

Vând teren intravilan 0,20 ha, la deal în Cuvin. Telefon 461072 sau 461041. (5172362)

Vând teren intravilan în Lipova, 3220 mp, str. Cloșca nr. 33, gol, preț 6.500 DM, discutabil. Telefon 562152 sau 017713167. (5172360)

Vând urgent 1,76 ha pământ arabil în comuna Grăniceri. Informații telefon 288037. (16215)

Vând intravilan, 420 mp, posibilități gaz, apă. Informații telefon 245646. (16258)

Vând 2 locuri casă, suprafață 2400 mp, cu o casă cu toate utilitățile, comuna Macea. Telefon 092.939.637; 094.926.209. (16339)

VÂNZĂRI AUTO

Vând motoare: Diesel, Golf, Passat, Kadett, Escort, Nissan 1,8i, Record 2,3, LT 28, Tranzit 2,5; chiuloase: Ford Sierra 2,3, Fiat Uno, Fiat Tipo, diverse telescoape Golf, Passat, Opel, etc.; și alte piese de schimb. Telefon 466530; 094.872.611. (16191)

Nu-ți mai fă griji, CAUCIUCURILE de care ai nevoie, sunt la mine, IEFTINE și BUNE, toate dimensiunile, cu garanție, aduse din GERMANIA. Telefon 259339; 094. 706.321. (14617)

Vând Ford Mawrik Nissan II, 1995, 2 uși, negru, stare excepțională. Telefon 092. 209.665. (15644)

Vând Ford Sierra 2,3 D, 1987, stare foarte bună. Telefon 092.301.782. (2760405)

Vând Renault 19, din 1989, capacitate 1200, 5.800 DM; vând rulotă mare, 1100 DM. Telefon 253167; 092.891.709. (15884)

Vând 2 remorci ARO (REMO 1000), stare excepțională. Informații telefon 463517. (0363261)

Vând Dacia papuc, acoperiș aluminiu, inspecție 2001. Telefon 246527; 271208. (15490)

Vând Opel Vectra an 92, 1.600 cmc, benzină, înmatriculat, preț 7.800 DM, negociabil. Telefon 094 544 832. (15954)

Vând Dacia 1310L, 1999, august, alarmă, insonorizată, impecabilă. Telefon 094 136 714. (15922)

Vând ieftin Dacia 1300, fabricație 1980. Telefon 264892 sau 094.478.639. (15316)

Vând Dacia Break, an 90, stare bună, preț 2.100 DM, negociabil. Telefon 094 544 832. (15954)

Vând automobil mixt pe motorină, marca Mercedes. Telefon 222074. (16071)

Vând Ford Escort, 4 uși, Diesel, 1992, preț 3.900 DM. Telefon 093.367.599. (2760407)

Vând Opel Kadett 1,6 Diesel, înmatriculat, 4 uși, stare excepțională. Telefon 057/ 211804; 094.541.230. (16027)

Vând microbus Ford Tranzit. Telefon 094 215 110 sau 223164. (15880)

Vând Ford Escort XR 3i, 1989,1.600 cmc, stare perfectă, preț 5.500 DM, negociabil. Telefon 092 272 959. (5172365)

Vând Dacia 1310, 97; Dacia 1310, 95, cinci trepte. Telefon 277105. (16203)

Vând remorcă 5 to, cauciucuri noi, 1.000 DM, negociabil. Telefon 095 514 420. (16193)

Vând Renault 25 TD, 5.000 DM, negociabil, 90.000 km. Telefon 095 514 420. (16193)

Vând Iveco 49.10 Turbo Diesel, 1988, înscris, sarcină utilă 2,5 to, stare perfectă. Telefon 094 557 948. (16242)

Vând urgent Opel Vectra B, an fabricație 98, 1,8, motor ikotek, 16 valve cu climă și full extrase. Telefon 094 291 600, 056-219869. (16260)

Vând piese SKODA 105-120. Informații la telefon 273972, după ora 20.

Vând tractor L-445, stare perfectă. Telefon 268448. (16336)

Vând motor MAN, 240 CP, complet, cutie viteză, punte spate S.A.F-3.800 DM. Telefon 093.438.784. (16337)

Vând OPEL KADETT cu factură de finanțe, 600 DM. Telefon 210366; 094.245.572. (16308)

VÂNZĂRI ELECTRO

Vindem VITRINE FRIG, CAMERE FRIG, DULAPURI FRIG. Telefon 281384, orele 8-18. (14765)

Vând TV stereo color, mare, foarte convenabil și monitor de 17". Telefon 211213. (15981)

Vând FRIGIDER CU CONGELATOR LG ELECTRONIC, nou, 536 lt total cu dozator pentru apă rece, preț convenabil. Telefon 280260. (16239)

Vindem COMPUTER Pentium I 133 MHz 16-24-32 RAM, monitor 15 complet, reducere preț pentru elevi. Telefon 280260. (16239)

Vindem COMPUTER 486, IBM, diferite configurații complete, prețuri convenabile, reduceri preț pentru elevi. Telefon 280260. (16239)

Vindem diferite TELEVIZOARE COLOR stereo (100 modele) de la 58 cm - 70 cm, prețuri convenabile. Telefon 280260. (16239)

Vând FRIGIDER, TELEVIZOR color, mașină spălat. Telefon 275277. (15703)

OCAZIE! Puteți economisi bani și timp cumpărând frigorifice (FRIGIDERE, CONGELATOARE, COMBINE, LĂZI), ieftine și de calitate germană cu garanție. Telefon 259339; 094.706.321. (14617)

STOP!!! STOP!!! Reduceri de preț până la 50%, la MAȘINILE de SPĂLAT AUTOMATE din GERMANIA. Sunați NON STOP, telefon 094. 706.321; 259339. (14617)

Vând ieftin VIDEOURI cu telecomandă, import Occident. Telefon 259339; 094.706.321. (14617)

ATENȚIE!!! Sub prețul pieții, vindem TELEVIZOARE COLOR, import GERMANIA, cu facilități aferente. Merită văzute și cumpărate! Telefon 259339; 094.706.321. (14617)

Vând mașini spălat automate, combine frigorifice, congelatoare, garanție, prețuri avantajoase. Telefon 251392. (15651)

Vând TV color cu teletext, telecomandă, stereo. Telefon 237903; 092.742.822. (15867)

Vând TV color, en gros, en detail, prețuri de la 900.000 lei, garanție. Telefon 289456; 092.239.242.

Vând TV color stereo, teletext, 1.350.000 lei; garanție 6 luni. Telefon 212005, orele 9-17. (15746)

Vând TV color, bandă largă, 1.300.000 lei, garanție 6 luni. Telefon 244904, orele 9-17. (15746)

Vând CÂNTARE ELECTRONICE; CASE MARCAT FISCALE, omologate. Telefon 272727; 281188. (f. 1420588)

Vând TV color modele diferite, cu garanție. Telefon 219365. (15728)

Vând televizoare color, 54-72 cm, teletext, telecomandă, negociabil. Telefon 264004. (16049)

Vând vitrină frigorifică orizontală 2 m lungime, preț 1200 DM. Telefon 288583 sau 219292. (15757)

Vând ieftin INSTALAȚII de SATELIT analogice și digitale. Telefon Arad 237471; Ineu 511485. (13947)

Vând malaxor cu cuve pentru brutărie. Telefon 287861.

Vând mașini spălat automate, import, modele noi, garanție. Telefon 270518. (16117)

Vând frigider, congelator, mașină spălat automată, TV color, ladă frig, combină frig, vitrină frig. Telefon 220926. (16220)

VÂNZĂRI DIVERSE

Vând ȚIGLĂ Marsilia portugheză, fabricată Sighișoara, 4600 lei/buc.; ȚIGLĂ JGHEAB 3600 lei/buc; CĂRĂMIDĂ EFICIENTĂ 300/250/150-6750 lei/buc.; TERASIT, MOZAIC, PRAF MARMORĂ 800 lei/kg.; DEȘEURI MARMORĂ. Informații localitatea Mâsca nr. 33. Telefon 531498; 094.561.854. (15632)

Vând FIER BETON diametru 6,8,10,12 - 7.100 lei/kg. Telefon 531498; 094.561.854. (15632)

Vând acte „casă schimb valutar" activitate întreruptă temporar. Telefon 094 661 161. (12802)

Vând PLASĂ GARD ZINCATĂ, toate dimensiunile; TABLĂ ZINCATĂ 0,4; SÂRMĂ NEAGRĂ și ZINCATĂ, PLASĂ RABITZ și CUIE CONSTRUCȚII, str. Vrabiei nr. 4. Telefon 289997. (14750)

Vând BOLȚARI beton și zgură, prețuri avantajoase. Telefon 095.418.089. (15119)

Vând BCA, ciment, var, țiglă, sub prețul pieței. Telefon 094.524.456; 054-211807. (f.1420705)

Vând geamuri, uși din demolări, făcute la comandă de 4 ani. Telefon 241937. (15663)

Vând dozator suc 5 capete. Telefon 512844, orele 8-12. (15743)

Vând parchet fag, stejar, 150.000 lei/mp. Telefon 263222. (15730)

Vând PUI VII de CARNE rasa Broiler pe lângă Mănăstirea Gai, pe partea stângă, în continuarea străzii I. Creangă, peste 1 kg, zilnic între orele 9-19. Telefon 280720; 092. 585.947. (15794)

Vând garnitură hol stare foarte bună, congelator 5 sertare, circular trifazic. Telefon 223636. (15801)

Vând club internet: calculatoare rețea, programe, licențe, mobilier. Telefon 094 552 086. (15900)

Vând EUROBOLȚARI termoizolanți cu certificat calitate, 300x250x200, la 5.300 lei/bucata; 1 MC = 370.000 lei. Telefon 281491; 092.381.750. (16007)

Vând LEMNE FOC, tăiate, esență tare, orice cantitate. Telefon 276488.

(Continuare în pagina 15)

(Urmare din pagina 14)

Vând LEMNE FOC, NISIP, BALAST, la domiciliu. Telefon 214010. (16186)

Vând LEMNE FOC, NISIP, BALAST, la domiciliu. Telefon 277027. (15154)

Vând garaj autorizat, zona 700. Telefon 095 816 602. (16009)

Vând sufragerie de nuc, model Lengyel (1920), stare excelentă, preț 2800 DM, negociabil. Informații telefon 094.254.225 sau 266784.

Vând rochie mireasă cu trenă, model unicat. Telefon 057/211804; 094.541.230. (16027)

Vând betonieră nouă. Informații telefon 263365, 094 777 081. (15826)

Vând birou și dulăpior negru, scaun de piele cu rotile pentru firme, garaj metalic demontabil, maje de 500 kg, nouă. Telefon 273217. (16095)

Vând bibliotecă Cupola Numberg, comodă TV, mașină spălat Alba-Lux. Telefon 233483, 241772. (16225)

Vând termotekă gaz, instant baie, convectoare, calorifere, ofer un an garanție. Telefon 274876. (16231)

Vând termotekă Vaillant 27 KW, 400 DM. Telefon 220123. (16227)

Vând cățel Doberman 5 luni și vițea Holstein 5 luni. Telefon 275328. (16223)

Vând rafturi lemn pentru spațiu comercial, suporturi metalice rotative pentru umerașe și drepte la 2 m. Telefon 223603. (16219)

Vând instalație gaz auto, electronică, completă, omologată Italia. Telefon 223603. (16219)

Vând 1 mc bușteni cireș. Telefon 232379. (16197)

Vând paie, 500.000 lei/ ha, 4 ha la Arad, 25 Zimandul Nou. Telefon 231085. (16245)

Vând țiglă nouă, de Sighișoara, 4.500/ buc. Telefon 259938, 094 126 860. (16255)

Vând urgent, prin lichidare, gospodărie: tractor U650, motor RK, făcut din piese noi, totul cotă ST, 55 mil. lei; Dacia 1310, alb 13, an 1987, cu CIV și numere noi, necesită reparații caroserie, 12 mil. lei; mobilă bucătărie corpuri suspendate, dormitor și diferite articole uz casnic. Locaitate Țipari nr. 605. Telefon 094 958 621. (2760617)

Vând pompă apă electrică, completă, import Germania, 2.300.000 lei și 2 motoare electrice 1,7 /2800 tur/min., 850.000 lei/buc. Telefon 272958. (16302)

CUMPĂRĂRI TERENURI, IMOBILIARE

Cumpăr contract RALLA, 2-4 camere pentru locuit, 4.000 DM. Telefon 219748. (16300)

CUMPĂRĂRI AUTO

Cumpăr Peugeot 305 Diesel, neînmatriculat. Telefon 468844, după ora 17. (16256)

CUMPĂRĂRI DIVERSE

Cumpăr acțiuni TRICOTAJE INEU. Telefon 095 615 555. (15505)

Cumpăr deșeuri de: cupru, aluminiu, inox, bronz, alamă, la prețuri avantajoase. Telefon 092.731.413; 093.404.010. (14510)

Cumpăr bani vechi numai bancnote românești, din perioada 1890 - 1950. Telefon 092. 939.434, între orele 10-16. (15787)

CERERI ȘI OFERTE DE SERVICII

„MADONA TRANSPORT LIPOVA" angajează ȘOFERI cu VIZĂ SCHENGEN. Telefon 094.796.542; 057/563027. (16110)

Angajez TÂNĂRĂ cunoștințe contabilitate primară, calculator, str. Iosif Lengyel nr. 1. (16040)

ALIMENTARA „CERNA" angajează VÂNZĂTOARE cu experiență pentru raion carne-mezeluri. Telefon 281581. (16045)

„MANOLO" angajează CONTABIL și CONTABIL AUTORIZAT, vechime minim 5 ani. Telefon 219798; 279659. (16046)

„CALZATURIFICIO FULVIA" Arad, str. Islaz F.N., telefon 216572, angajează MAȘINISTE pentru confecții încălțăminte. Se asigură transportul personalului! (16094)

LUXTEN LIGHTING SA caută INSTALATORI pentru montarea contoarelor de apă AEM. Telefon 255274. (15885)

TOLEDO" angajează CONFECȚIONERE textile, mașiniste. Telefon 275375. (15813)

Angajăm VÂNZĂTOARE de preferat Micălaca. Telefon 094.608.014. (16036)

Angajăm AGENȚI PUBLICITARI! Câștig minim 100.000 lei/ zi. Suni azi, lucrezi mâine. Telefon 243803, Vlaicu, Y4, ap. 31. (16189)

Angajăm CONFECȚIONERE KETT, calificate, salarizare deosebită. Informații telefon 284827, zilnic. (16044)

Angajăm LUCRĂTOR SOCIAL sau ÎNVĂȚĂTOR pentru copii 4-10 ani. Telefon 283811. (16221)

SC ALFAISAL SRL angajează 5 VÂNZĂTOARE profil alimentar, vârsta 18-25 ani. Inbformații zilnic, la sediul firmei, Micălaca, bl. 310, între orele 11-12. (16212)

SOCIETATEA, localitatea Vladimirescu, angajează CONFECȚIONERE. Asigurăm transport, abonament. Telefon 095 623 034. (16207)

SOCIETATEA AGRICOLĂ „FRĂȚIA" SÂNLEANI angajează PREȘEDINTE, BRIGADIER, TRACTORIȘTI. ADUNARE GENERALĂ, sâmbătă, 1 iulie 2000, ora 10, la sediu. (16192)

Angajez BRUTARI cu experiență, condiții avantajoase. Telefon 094 592 017. (16253)

Angajăm: ZIDAR, SUDOR, NECALIFICAȚI. Telefon 280908. (16244)

Angajăm PERSONAL CALIFICAT și NECALIFICAT în confecții textile. Telefon 057-272668. (16257)

„FASON ARAD MODE", angajează CROITOR cu/fără experiență și ȘEFĂ DE LINIE cu experiență. Salarizare bună. Telefon 272238 sau (incinta UTA). (16318)

PRESTĂRI SERVICII

ȘCOALA ȘOFERI „BELC" începe serie nouă, 5 IULIE, categoriile A, B, C, C+E. CASA SINDICATELOR, telefon 223004, 216570, 094 938 335. (16038)

Școala șoferi „VÂRTACI" începe seria 1 iulie. Telefon 246527; 271208. (15489)

Școala de șoferi col. RUSU LUCIAN, face înscrieri. Telefon 283696. (16043)

PARCHETĂRI, RAȘCHETĂRI, PALUXĂRI cu materialele firmei (clientului). Telefon 235271, 094 555 338. (15536)

EXECUTĂM: construcții, finisaje, gresieri, faianțări, instalații sanitare și încălzire, hidroizolații. Telefon 280908. (c)

ȘCOALA ȘOFERI CARMEN ABCDE, deschide seria vacanței, Victoriei 88. Telefon 255445. (15736)

DAMAR repară mașini spălat automate, import, românești. Telefon 270518, 098 602 722. (16117)

Școala șoferi PODOABĂ, VICTORIEI 34, înscrie A, B, C, E. Telefon 095 472 802. (16187)

IFIM IMPEX execută HIDROIZOLAȚII și VINDE membrană hidroizolantă import Italia, garanție 10 (zece) ani. Telefon 253036, 092 275 563. (16233)

Executăm REPARAȚII FRIGIDERE, CONGELATOARE, la domiciliu, garanție 1 an. Telefon 282276. (16224)

Executăm: PARCHETĂRI, RAȘCHETĂRI (mașină cu aspirator), PALUXĂRI. Telefon 268032. (16202)

Efectuăm TRANSPORT MARFĂ 1,5 t, 2.650 lei/ km. Telefon 276419. (16250)

Executăm INSTALAȚII și REPARAȚII SANITARE, LUCRĂRI CONSTRUCȚII. Telefon 276419. (16250)

RENOVĂRI: zugrăveli, faianțări, instalații sanitare-electrice, confecții metalice, parchetări, tencuieli. Telefon 240672. (16249)

Executăm, rapid, calitate, TENCUIELI, ZUGRĂVELI, GLETUIELI, FAIANȚĂRI, seriozitate. Telefon 219597. (16243)

Execut: FAIANȚĂRI, GRESIERI, ZUGRĂVELI, instalații sanitare, TAPETĂRI. Telefon 531228.

DIVERSE

Vindecătorul ALEXIL (Regina Magiei, ANA MATEI) oferă PREVIZIUNI tarot. Consultații distanță 056/ 130236; 092.200.147; 094. 528.876. (15605)

Vindem ROLETE PLASTIC, import, 250.000 lei/ mp și ROLETE TEI, 450.000 lei/ mp. Oradea, telefon 059-460315, 095 827 725. (4873679)

STIMAȚI CITITORI! Lidera incontestabilă a vrăjitoarelor din România, RODICA GHEORGHE, fiica celebrei vrăjitoare OMIDA, vine și de această dată în ajutorul dv. cu harul și priceperea sa moștenite de la mama sa, vin să vă alin suferința sufletească și trupească, ghicesc trecutul și viitorul, dezleg cununii, împac certații împreună cu familiile dezbinante, aduc sporul în casă, redresez firme, scot argintul viu și foarte multe boli ce sunt menite prin farmece. Dacă doriți cu adevărat rezultate, mă puteți contacta la numerele de telefon 094 751 183, 01-6442359. (16111)

SC ISEB SA cu sediul în Sebiș, str. Crișului 70A, scoate la licitație, în vederea vânzării (închirierii) hala producție 1, situată la adresa de mai sus. Licitația va avea loc în data de 29 06 2000, la sediul societății. (3039697)

OFER ÎMPRUMUT VALUTĂ, contra garanții imobiliare. Informații telefon 092 499 790. (16241)

TURISM

TURISM-OFERTĂ SPECIALĂ!

Litoral TUNISIA: 8 zile, masă, avion, 249$; MONTENEGRO, CROAȚIA de la 100 DM. Înscrieri „MONTANA TOUR", Revoluției 31. Telefon 231220; 095.615.675. (16063)

FIRMĂ GERMANĂ vă oferă călătorii rapide în GERMANIA, cu microbuze pe ruta PASSAU - BADREICHENHALL - LANDSHUT - ROSENHEIM - MUNCHEN - AUGSBURG - ULM - STUTTGART. Informații telefon 057-281498. (16211)

SCHIMBURI

Schimb (vând, 2 rate) apartament 3 camere, garaj, Micălaca 700. Telefon 219748. (16300)

Schimb 2 apartamente cu 3, respectiv 4 camere, cu casă mare cu grădină. Telefon 275669; 092.292.563. (16099)

Schimb apartament 2 camere, Reșița cu Arad. Telefon 280442. (16209)

ÎNCHIRIERI

Închiriez, vând apartament Samantha, 3 camere, garaj, îmbunătățit. Telefon 092 621 312. (16232)

Ofer spre închiriere apartament (ne)mobilat. Telefon 210255. (15484)

Caut să închiriez garsonieră sau apartament (ne)mobilat. Telefon 210555. (15484)

Caut să închiriez hală de producție, 100 mp, curent trifazic. Telefon 092.344.830 sau 273067. (16087)

Închiriez apartament 3 camere, ultracentral, Bd. Revoluției, mobilat și cu tot ce este necesar unei gospodării. Telefon 282455. (16035)

Închiriez garsonieră, nemobilată, Vlaicu, 60 DM. Telefon 237048. (16115)

Închiriez garsonieră sau cameră în orașul Ineu, inginer serios, pentru o perioadă mai lungă de timp. Telefon 511739. (2760408)

Caut să închiriez spațiu ultracentral, pentru alimentație publică. Telefon 092 249 495. (15964)

Închiriez spațiu pentru depozit pentru diferite materiale nealterabile. Telefon 273217. (16095)

Închiriez (vând) apartament ultracentral, la casă, 2 camere, et. II, ideal sediu. Telefon 254928. (16264)

PIERDERI

Pierdut contract SC Recons al apartamentului din Piața A. Iancu nr. 11, proprietar Gurzău Ioan. Îl declar nul. (16195)

Pierdut legitimație acces eliberată de SC Alfar SA pe numele Morgociu Teodor. O declar nulă. (16213)

Pierdut carnet șomaj eliberat de DMPS Arad, Oficiul Chișineu Criș, pe numele Maier Valeria. Îl declar nul. (2760616)

Pierdut carnet șomaj nr. 7661, eliberat de DMPS Arad, pe numele Micoara Gheorghe Dorel din Vârfurile, sat Mermeşti. Îl declar nul. (5172406)

† DECESE †

Cu adâncă durere anunțăm încetarea din viață, după o lungă și grea suferință a iubitei noastre soție, mamă, soacră și bunică,

CORPACI FELICIA,

în vârstă de 76 ani. Înmormântarea a avut loc ieri, 26 iunie 2000, la cimitirul din localitatea Galșa. Familia îndoliată.

S-a stins din viață, după o lungă și grea suferință,

CHENA RĂPSIGAN,

din Arad, în vârstă de 72 ani. Sora Ana și cumnatul Ioan din Râpsig, nepoții Ghiță, Precup și Chena, cu familiile, din Oradea, anunță cu durere că înmormântarea a avut loc ieri, 26 iunie 2000, în satul Râpsig de la nr. 16. Dumnezeu s-o odihnească în pace!

Cu adâncă durere anunțăm încetarea din viață a celei care a fost soție, mamă, soacră și bunică,

RUSU MĂRIOARA,

din Sebiș. Înmormântarea va avea loc azi, 27 iunie 2000, ora 16, în Sebiș. Familia îndoliată.

Cu adâncă durere în suflet anunț încetarea din viață, la venerabila vârstă de 85 ani, a surorii mele,

BARTHELME ECATERINA,

suflet blând și generos. Înmormântarea va avea loc astăzi, 27 iunie 2000, ora 14.30, de la Capela Cimitirului Aradul Nou. Sora Luiza pe veci îndoliată.

Cu adâncă durere, familia anunță încetarea din viață la 73 ani a celui care a fost

TRANA GHEORGHE.

Înmormântarea va avea loc, miercuri, 28 iunie 2000, ora 14, de la domiciliul din str. Doinei nr. 15, la Cimitirul Grădiște. Familiile Costea și Trana, îndoliate.

† SERVICII FUNERARE †

SC „NOSFERATU" SRL, ARAD, str. Ghiba Birta nr. 26, telefon 270437; Non stop 094.554.874, NĂDLAC, str. 1 Decembrie, nr. 4, telefon 092.922.337.

NON - STOP SERVICII FUNERARE COMPLETE.

SICRIE, RESPETE, CRUCI (prețuri de producător). ACCESORII: prosoape, batiste, panglică neagră, baticuri, mânere, lumânări, catafalc, sfeșnice, steag de doliu. SERVICII: capelă, spălat, îmbălsămat, îmbrăcat, transport intern și internațional. Asigurăm colaci, colivă, coroane, jerbe, fotografii profesionale, fanfară, organizăm pomeni. OFERTA BRAD: sicriu brad, respete, cruce - 900.000 lei. Transportul sicriului la domiciliu este gratuit!!! (c. 44)

NON STOP (la orice oră) „RO-STYL COMPANY"

Firma noastră este PRODUCĂTOARE DE SICRIE, cu magazin în: ARAD, str. M. Eminescu nr. 4 (vizavi Cinema MUREȘUL), telefon 057-211929, 094.537.715. EFECTUĂM SERVICII: spălat, îmbrăcat, îmbălsămat și transport cu personal calificat. ASIGURĂM MINIM: 8 modele de SICRIE din LEMN MASIV (nu din PAL sau furnir); SICRIE CU MÂNERE și ȘURUB (nu se bat cuie), SICRIE LUX, 5 modele LENJERIE DE CES (respete), LENJERIE DE LUX, cruci lemn și metal. ACCESORII: catafalc, steag, prosoape etc. INTERMEDIEM: fanfară, colaci, colivă etc. FIIND PRODUCĂTORI, AVEȚI AVANTAJUL UNOR PREȚURI MINIME și POSIBILITATEA DE A PLĂTI ÎN RATE. Ofertă: sicriu stejar (cruce, respete) - 1.000.000 lei. ANGAJĂM PERSONAL. (c.)

† CONDOLEANȚE †

Suntem alături de dr. Cornelia Coroiu și familia în marea durere pricinuită de trecerea în eternitate a tatălui, omul deosebit, cel care a fost

IOAN MOMAC.

Sincere condoleanțe familiei! Familia Sulințan. (16199)

Împărtășim durerea nemărginită a Firuței și a Laviniei pricinuită de pierderea fulgerătoare a inegalabilului lor soț, tată, cel care a fost

GICU LUCULESCU.

Sincere condoleanțe familiei greu încercate! Familia Sulințan. (16199)

Suntem alături de familia LUCULESCU, în marea durere produsă de fulgerătoarea dispariție a fostului coleg de la CT2,

GICĂ.

Sincere condoleanțe familiei îndoliate din partea colegilor de la Secția PIACT CFR Arad. Dumnezeu să-l odihnească în pace! (16204)

În greaua durere a despărțirii de cea care a fost mamă și bunică

CHIȘ MARIA,

suntem alături de colega noastră Victoria Mladin și fiul Dacian. Sincere condoleanțe familiei îndoliate! Dumnezeu s-o odihnească în pace! Colegii de la SC MOBILA SA ARAD. (16206)

Ne alăturăm durerii familiei IONESCU, la despărțirea de cea care a fost

CORPACI FELICIA

și transmitem sincere condoleanțe familiei îndoliate. Asociația de proprietari bl. 44 Arad. (16248)

La trecerea în veșnicie a celei care a fost

CORPACI FELICIA

suntem alături de familia IONESCU și transmitem sincere condoleanțe! Familia Rațiu și Bălan. (16248)

Sincere condoleanțe familiei IONESCU, la decesul mamei. Familia Tegzeș. (16248)

Prea crudă, neașteptată și de neînțeles această clipă în care ne despărțim cu lacrimi în ochi de cei doi băieți ai noștri,

MIHAI ȘTEFAN,

21 ani și

MIHAI FRANCISC,

19 ani, în urma unui tragic accident, petrecut în Ungaria. Veșnic nemângâiați: mama, tata și sora Andrea. (16252)

Suntem alături de îndoliata familie Luculescu Lavinia și Firuța în aceste momente grele pricinuite de decesul tatălui și soțului drag,

LUCULESCU GICU.

Sincere condoleanțe familiei îndoliate. Familia HORGA. (16293)

Suntem alături de familia LUCULESCU, în marea durere pricinuită de moartea tragică a celui care a fost

LUCULESCU GHEORGHE,

transmițând familiei sincere condoleanțe. Oancea Florin cu soția. (16294)

Ne luăm rămas bun de la tanti dar vom rămâne lângă tanti Luiza la care îi împărtășim durerea. Dumnezeu să o odihnească pe tanti! Familia Ardelean. (16295)

Îndoliata familie SZASZ mulțumește pe această cale, tuturor celor care cu gândul au fost alături de noi și celor care l-au condus pe ultimul drum pe dragul nostru

SZASZ LUDOVIC.

Odihnească-se în pace! (16311)

Conducerea și întregul colectiv al Băncii Populare „PHOENIX" sunt alături de colega EMILIA ȚUCUDEAN în marea durere pricinuită de decesul soțului

ȚUCUDEAN CRISTIAN.

Sincere condoleanțe! (16322)

Sincere condoleanțe din partea colegilor de birou: Relu, Nella, Simona, Sera, pentru FANE. Suntem alături de tine în aceste tragice momente pricinuite de moartea bunicii. (16329)

Împărtășind imensa durere a familiei MARINESCU la pierderea fiului drag

GABI,

rugăm pe bunul Dumnezeu să-i aline durerea. Fie-i somnul lin! Colegii de la „ROGER CONSTRUCTION" (16341)

● PRODUCE ȘI MONTEAZĂ UȘI ȘI FERESTRE DIN PVC ARMAT CU PROFILE TROCAL GERMANIA
● PRODUCE ȘI VINDE GEAM TERMOPAN
☛ LUCRU NEMȚESC

SATLINE

SALON DE EXPOZIȚIE:
ARAD, PIAȚA MIHAI VITEAZU
BL. M 7, PARTER
TEL./FAX. 057/25 14 61; 094 50 72 11

CONVOCATOR

Subsemnatul Nicolae Băcanu, președinte în exercițiu al Camerei de Comerț, Industrie și Agricultură a Județului Arad, în conformitate cu prevederile art. 18 al Statutului, convoc Adunarea Generală, pe data de 29.06.2000, orele 10,00, în Sala Mare a Teatrului de Stat Arad, cu următoarea ordine de zi:

PARTEA I - Aniversarea a 10 ani de la reînființarea CCIA Arad

PARTEA II - Lucrările Adunării Generale Ordinare 2000

1. Prezentarea Raportului Colegiului de Conducere

2. Prezentarea Raportului privind Execuția Bugetară pe 1999 și a BVC pentru anul 2000

3. Prezentarea Raportului Comisiei de Cenzori

4. Diverse

În conformitate cu art. 16 al Statutului, persoana juridică își exercită calitatea de membru al Camerei, prin persoana fizică care o angajează în mod legal. În lipsa acesteia, pentru motive bine întemeiate, persoana juridică poate fi reprezentată de altă persoană, împuternicită în mod expres, prin procură specială, notarială de către reprezentantul ei legal.

Procurile vor fi depuse, în original, la secretariatul CCIA, cel mai târziu cu 24 ore înainte de data stabilită pentru ținerea adunării, în cazul de față 28.06.2000, orele 10,00.

NICOLAE BĂCANU
Președinte

S.C. AGRIROM S.R.L.

cu sediul în Arad, Str. V. Milea nr. 44

Angajează

REFERENT COMERȚ EXTERIOR

Se cer următoarele condiții:

- studii superioare
- limba maghiară
- o limbă străină de circulație internațională (engleză sau / și germană) la nivel de scris și vorbit
- operare pe calculator (WORD, EXCEl)
- abilități de negociere și comunicare
- permis de conducere
- vârsta maximă 35 ani
- disponibilitate la program de lucru prelungit

Oferim salariu atractiv, șansa de a lucra într-o echipă tânără și ambițioasă.

Programările pentru interviuri se fac zilnic între orele 9-16 la nr. telefon: 057 - 250880

(5550517)

PETRI ROMANIA S.R.L.

filiala concernului german PETRI AG

angajează

■ **ingineri mecanici - proiectanți și programatori** (de preferință specialiști T.C.M.) pentru
- proiectare și programare CNC matrițe de injectat mase plastice și magneziu
- proiectare piese noi pentru industria automobilistică

Condiții: - cunoștințe tehnice temeinice
- prezintă interes pentru proiectarea pe calculator
- cunoscători de limba engleză sau germană
- vârsta maximă 35 ani

■ **sculeri, frezori, strungari și prelucrători prin eroziune** pentru
- matrițe mase plastice, magneziu și spumă
- stante de debavurat

Condiții: - cunoștințe de desen tehnic
- interes
- experiență în meserie
- vârsta maximă 40 ani

■ **Concernul german PETRI AG**, cu sediul în Aschaffenburg, are filiale în peste 10 țări din întreaga lume având peste 5500 de angajați. Concernul lucrează pentru cele mai mari companii producătoare de automobile: VW, Audi, Opel, Ford, Fiat, Renault, Nissan, BMW, Mercedes, Honda, executând volane pentru toate tipurile de automobile, air-bag-uri pentru autoturisme și camioane și o gamă largă de piese auto din masă plastică.

■ **PETRI ROMANIA S.R.L.**, înființată în Arad în anul 1996, este singura filială din România a concernului **PETRI AG.** Firma are peste 125 de angajați cu perspectiva de a se ajunge la aproximativ 250. Ea execută o parte din sculele necesare fabricării produselor concernului **PETRI AG.**

Informații suplimentare la tel. 057/289847, fax 057/272587 sau la sediul firmei, Calea Aurel Vlaicu FN (după MARMOREX), ARAD.

Persoana de contact Hotea Erika.

(15155332)

construct MIRADA

DISTRIBUITOR AL PRODUSELOR

CASIAL S.A. DEVA
- CIMENT
- VAR

BPB Rigips
- TAVANE CASETATE
- PLACĂ GIPS CARTON

Villas.
- MEMBRANE HIDROIZOLATOARE

TONDACH JAMINA CSORNA
- ȚIGLE GLAZURATE

DEPOZITE

Arad, Stația CFR Arad
Tel: 057/27.09.60.

Magazinul de vopsele Color Plus

Arad Str. Dr. Ioan Rațiu nr. 25 Tel. 251259

Vă oferă produsele

Policolor PENTRU LUMEA TA COLOR

Vopsele decorative pentru construcții
Spor email, Super polilac, Polilac, Alsatil

Vopsele lavabile pentru interior și exterior
Spor, Deco

Glet de finisare și chit de reparații
Fin

Vopsele și lacuri auto
Emaur, Duralchid, Silverpol

Vopsele industriale, rășini, cerneluri

Pentru informații vă stăm la dispoziție la
Tel. nr. 251259

Magazinul cu 10001 produse

COMSIM-LG

◆ **T.V. „LG" (GOLD STAR):** mono, stereo, diag. 51, 54, 69, 63, 72; 20 modele; ◆ **TV SONY** ecran trinitron; ◆ **FRIGIDERE:** „ARCTIC" 2000; „EXCELSIOR"; ◆ **COMBINE FRIG:** „ARCTIC"; „ARCTIC" 2000; „ARDO" - ECOLOGIC; „WHIRLPOOL"; „LG" (GOLD STAR) NO FROST; VITRINE FRIGORIFICE 240 l, 480 l; ◆ **LĂZI FRIGORIFICE (Congelatoare ORIZ):** ARCTIC, MISTRAL; ◆ **MAȘINI DE SPĂLAT AUTOMATE:** „LG" (GOLD STAR) - încărcare frontală; 1000 rot/min. turație; 7 kg rufe capacitate; tambur inox; zgomot redus; „ARDO"; „IBERNA"; „WHIRLPOOL"; „MISTRAL"; ◆ **MAȘINI DE SPĂLAT** CU STORCĂTOR: ALBA LUX 7.1; ◆ **MAȘINI DE SPĂLAT:** ALBA LUX 15.3; SPLENDID 05; ◆ **MAȘINI DE SPĂLAT** RUFE MĂRUNTE: EVA 1; ◆ **STORCĂTOR RUFE;** ◆ **ARAGAZE:** SAMUS-ZANUSSI, METALICA ORADEA: cu 2, 3, 4, 5 ochiuri; cu aprindere electronică; fără aprindere EL; cu gril (rotisor); fără gril; 2 ani garanție; ◆ **CASE DE BANI CU CIFRU ȘI FĂRĂ:** 125 cm; 115 cm; 105 cm; 85 cm; 55 cm; ◆ **SOBĂ ÎNCĂLZIT PE GAZ;** ◆ **BOILERE;** ◆ **TELEFOANE OMOLOGATE „ROMTELECOM":** 30 modele; ◆ **COMBINE MUZICALE:** „LG" (GOLD STAR); PHILIPS; SILVA-SCHNEIDER; T.E.C.; G.P.X.; ◆ **VIDEO:** PLAYER, MULTISISTEM CU 2 CAPETE; RECORDER, MULTISISTEM CU 2 ȘI 4 CAPETE; CURĂȚAREA AUTOMATĂ A CAPULUI DE REDARE; ◆ **R.C. „PHILIPS":** T.E.C.; „SILVA"-„SCHNEIDER"; ◆ **C.D.:** „SONY"; „PHILIPS", T.E.C.; „SILVA-SCHNEIDER"; ◆ **RADIO-CEAS;** ◆ **RADIO-PORTABIL;** ◆ **CUPTOARE MICROUNDE „LG" (GOLD STAR);** ◆ **INCUBATOARE:** 56 ouă, sistem mecanizat; 60 ouă; ◆ **CUPTOARE ELECTRICE PT. PÂINE;** ◆ **ROBOT BUCĂTĂRIE** „MOULINEX"; ◆ **TOASTER;** ◆ **FRIPTEUZE** - „MOULINEX", „PHILIPS", „ROWENTA"; ◆ **FILTRE CAFEA;** ◆ **PRESSO CAFEA;** ◆ **USCĂTOARE PĂR:** „PHILIPS", „BRAUN", „ELECTROARGES"; ◆ **ASPIRATOARE:** „LG", „TRACY RONDO", IDEAL 600, COMPACT, RHINO, POSADA; ◆ **CUPTOARE:** „MOULINEX", „PHILIPS", „BRAUN" AUTOHTONE, „ROWENTA"; ◆ **CANDELABRE;** ◆ **BECURI-TUBURI NEON;** ◆ **VOPSELE ÎN ULEI;** ◆ **VOPSELE LAVABILE;** ◆ **ADEZIV;** ◆ **SPUMĂ POLIURETANICĂ:** SILICON, SILICON ACVARIU; ◆ PENSULE; ◆ BIDINELE; ◆ COLORANȚI; ◆ BROASTE UȘĂ; ◆ SILDURI + MÂNERE; ◆ **MAȘINI GĂURIT:** „BOSCH", INDIGENE; ◆ POLIZOARE; ◆ CUIE; ◆ HOLSURUBURI; ◆ ȘURUBURI; ◆ TRUSE SCULE „KINZO" - OLANDA; ◆ TOPOARE; ◆ CIOCANE; ◆ PILE; ◆ SCULE ZUGRAVI; ◆ FOARFECE; ◆ BULOANE; ◆ LAMPĂ GAZ.

(1420365)

ZILNIC 8,00 - 20,00
SÂMBĂTĂ 8,00 - 13,00
B-DUL REVOLUȚIEI NR. 83

● Transport gratuit al mărfii cumpărate, la domiciliul clientului
TELEFON: 280817

VINDEM ÎN MAXIM 36 RATE
fără avans, dobândă minimă, contractele se întocmesc la magazin.

BANCA ROMANA PENTRU DEZVOLTARE
Vă oferă azi cardul VISA CLASSIC LEI, card de credit pentru persoane fizice, cu posibilitatea obținerii de credit până la 1000 USD echivalent în lei, la cursul zilei.

ADEVĂRUL

WEST BANK
B-dul Revoluției nr. 88, 2900 ARAD
AGENT WESTERN UNION | MONEY TRANSFER
Cel mai rapid mod de a primi bani din întreaga lume!

Anul XII, nr. 3038
COTIDIAN INDEPENDENT ARAD
Miercuri, 28 iunie 2000 ● 12 pagini ● 2500 lei ● e-mail: adevarul@arad.ro
BRAT Publicație auditată în semestrul II 1999
Tiraj mediu zilnic vândut: 34.958

FĂRĂ SCRUPULE...

Pentru că de fapt și de fapt nimic nu e clar după alegerile locale, nu e de mirare nici că nervozitatea pe scena politică este mare, mereu mai mare. În joc este guvernarea pe următorii patru ani. Probabil ultimii patru ani de împărțire a avuției naționale, în trecerea de la comunism la capitalism. O luptă pe viață și pe moarte, fără menajamente și fără scrupule, pentru a se pune stăpînire pe ceea ce a mai rămas din România.

Un neașteptat factor de ascuțire a luptei politice - și de fapt, în substrat, economice - a apărut odată cu semnele, deși firave, ale unei posibile redresări economice. Cît economia cădea și cădea, opoziția putea sta - și a și stat - liniștită, pentru că însăși deteriorarea economiei și a nivelului de trai lucra pentru ea, erodînd audiența celor de la putere. Semnele unei redresări sunt resimțite de opoziție ca un potențial pericol. Astfel încît lupta s-a întețit tocmai pe măsură ce se proba că programul Isărescu putea da anumite rezultate pozitive.

Neinspirate implicări externe au complicat lucrurile. Nu pot avea impactul urmărit, nu pot nici măcar părea ceva serios, afirmații de genul că, dacă Iliescu și partidul său revin la putere după alegeri, finanțarea externă pentru România ar avea de suferit atît timp cît finanțarea externă abia susură acum, înainte de alegeri și atât timp cît, de fapt, sub actuala guvernare țara a avut parte din străinătate de cele mai neînsemnate resurse financiare din întreaga perioadă post-decembristă. Asemenea aprecieri au avut doar darul de a întărita un segment al societății românești și de a ațița înfruntarea.

Prin aprobarea acordului cu România într-un moment fără îndoială delicat, FMI - este de remarcat - nu s-a implicat în condiționări extra-economice, demonstrînd că se ține departe de mizeriile politice din România și de reverberațiile lor externe și sprijinind astfel nu numai ordinea financiară, ci și ordinea de drept din România.

(Continuare în pagina 5)

„THE RATIU FAMILY CHARITABLE FOUNDATION" DONEAZĂ 20.000 DE DOLARI SUA UNIVERSITĂȚII DE VEST „VASILE GOLDIȘ" ARAD

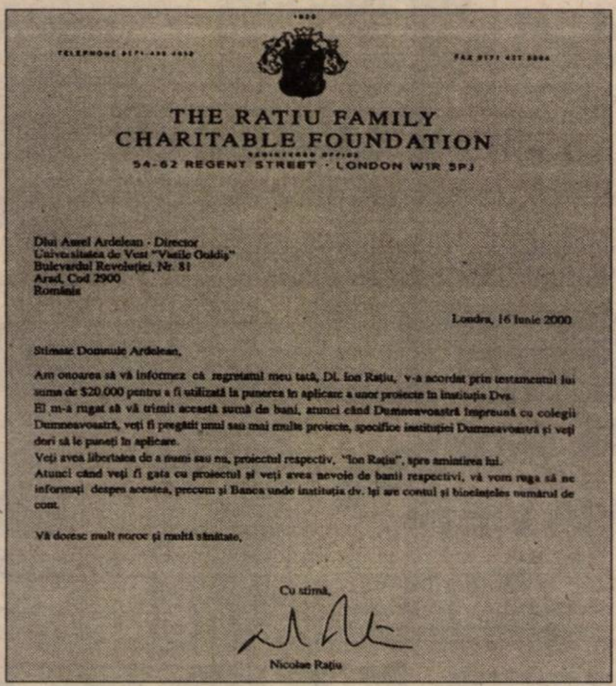
TELEPHONE 0171-... FAX 0171 ...

THE RATIU FAMILY CHARITABLE FOUNDATION
REGISTERED OFFICE
54-62 REGENT STREET · LONDON W1R 5PJ

Dlui Aurel Ardelean - Director
Universitatea de Vest "Vasile Goldiș"
Bulevardul Revoluției, Nr. 81
Arad, Cod 2900
România

Londra, 16 Iunie 2000

Stimate Domnule Ardelean,

Am onoarea să vă informez că regretatul meu tată, Dl. Ion Rațiu, v-a acordat prin testamentul lui suma de $20.000 pentru a fi utilizată la punerea în aplicare a unor proiecte în instituția Dvs.
El m-a rugat să vă trimit această sumă de bani, atunci când Dumneavoastră împreună cu colegii Dumneavoastră, veți fi pregătit unul sau mai multe proiecte, specifice instituției Dumneavoastră și veți dori să le puneți în aplicare.
Veți avea libertatea de a numi sau nu, proiectul respectiv, "Ion Rațiu", spre amintirea lui.
Atunci când veți fi gata cu proiectul și veți avea nevoie de banii respectivi, vă vom ruga să ne informați despre aceasta, precum și Banca unde instituția dv. își are contul și bineînțeles numărul de cont.

Vă doresc mult noroc și multă sănătate,

Cu stimă,

Nicolae Rațiu

Pag. 6

Pag. 4

Ieri, Banca Națională a României a decis DECLANȘAREA PROCEDURII DE FALIMENT LA BANCA INTERNAȚIONALĂ A RELIGIILOR

EXPLOZIE DE PROPORȚII LA FÂNTÂNELE

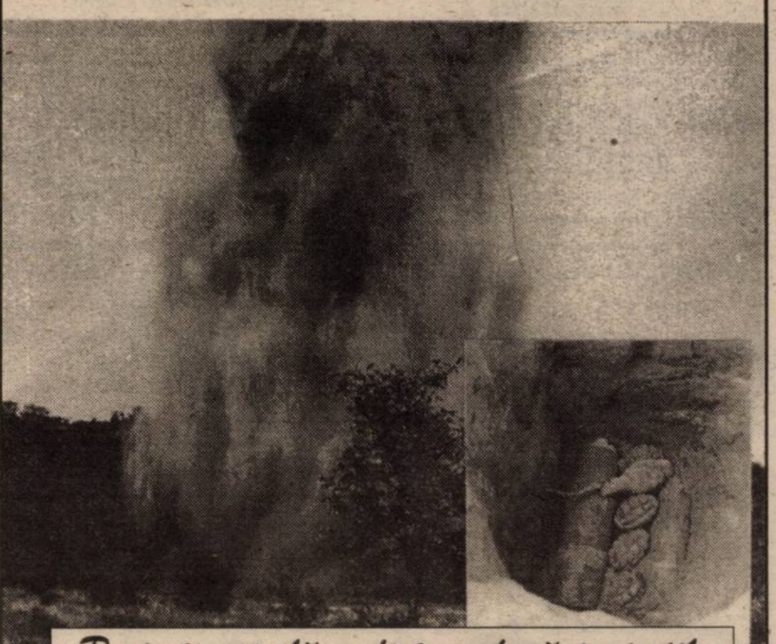

Protecția civilă a distrus două proiectile, o bombă și cinci grenade.
Foto: ONORIU FELEA

MOBIL VENEZIA
■ MOBILIER MODERN LA COMANDĂ
■ AMENAJĂRI SPAȚII COMERCIALE
■ MATERIALE IMPORT
■ CALITATE SUPERIOARĂ
STR. VIȘINULUI NR. 74
TEL: 057/224885
092/777361

Mercedes-Benz
SC Auto Schunn
Partener Autorizat Mercedes-Benz
Micălaca DN7 FN
Tel/Fax: 057/286680
057/281474
E-mail: office@auto-schunn.ro
Web: http://www.auto-schunn.ro

TRICOUL ROȘU
& TRAFT

LA EURO 2000, PRIMA FINALISTĂ SE DECIDE ASTĂZI

Pag. 7

La Astra-Călători, fiindcă nu sunt comenzi

UNII ANGAJAȚI SUNT ÎN CONCEDIU, ALȚII AU SALARIUL REDUS

Pag. 6

ÎN ATENȚIA CITITORILOR ZIARULUI „ADEVĂRUL" ARAD

COMUNICAT

Vă comunicăm termenele de contractare a abonamentelor la publicația **„Adevărul" Arad,** pentru luna iulie a.c.
În localitățile din județ termenul de contractare este până la data de **28 inclusiv**, în municipiul Arad termenul de contractare este data de **30, ora 9.**

ȘEF OFICIU JUDEȚEAN DE POȘTĂ ARAD
EC. MARIA NEAGU

ALGLASS
FIRME ȘI MATERIAL PUBLICITAR
●CASETE LUMINOASE ●BANERE ●COPERTINE
●MARCHIZE ●PANOURI PUBLICITARE ●LITERE VOLUMETRICE
Str. Roșiori nr. 26; Tel./Fax: 289053
Piața Spitalului Bl. 1D; Tel/Fax: 253868

CALENDAR

Miercuri, 28 iunie

◆ *Astăzi, Soarele răsare la ora 5,36 și apune la ora 21,13 minute.*

◆ *Au trecut 180 de zile din acest an. Au mai rămas 186 de zile până în 2001.*

◆ ***Praznicul zilei: Biserica Ortodoxă:** Aducerea moaștelor Sf. Mc. Chir; **Biserica romano-catolică:** Irineu; **Biserica greco-catolică:** Aducerea moaștelor Sf. Doctori fără plată, Cir și Ioan.*

PIROMANII ANONIMI NU GLUMESC

Zilele trecute, două incendii au fost provocate de persoane necunoscute (?!!) care au dat foc și după aia s-au făcut că plouă!

Ambele incendii au fost la Ineu. În primul caz au ars zece hectare de mărăciniș și lăstăriș de pe un teren necultivat aparținând de Primăria Ineu.

Un alt incendiu a fost făcut la o miriște aparținând de unitatea militară din aceeași localitate.

În ambele cazuri pagubele sunt nesemnificative, însă valoarea bunurilor salvate de pompierii militari din Ineu (lanuri întregi) se ridică la peste 600 milioane lei.

N.O.

FINANȚARE PENTRU PROGRAMELE DE TINERET

Direcția pentru Tineret și Sport a județului Arad, secția tineret anunță organizațiile neguvernamentale de tineret din județul Arad că în data de 05 iulie a.c., la ora 11,00, se va desfășura concursul de proiecte propuse de ONGT-uri pentru trimestrul al III-lea. Metodologia de concurs este cea anterioară, conform Ordinului Ministrului 341/01.09.1999. Cererile de finanțare se pot depune până în data de 03 iulie ora 12,00.

Concursul va avea loc la sediul DTSJ din strada Lucian Blaga nr. 20.

Informații suplimentare se pot obține la telefoanele 281464 și 280939.

SĂRIȚI! FOOOC!

Paiele de pe miriștea lui T. Gligor din Sânicolaul Mic au luat foc pentru că un binevoitor s-a gândit să-și stingă țigara în ele!

Un hectar de miriște a căzut pradă flăcărilor. Intervenind la timp, pompierii militari din Arad au salvat holdele din vecinătate, în valoare de 60 milioane lei.

N. O.

A venit BARZA!

La Arad: **Cârpaci** Roxana, **Bulc** Geo Andreas, **Piuianu** Kevin, **Pășcălău** Sebastian Marin.

La Chișineu-Criș: **Varga** Roland, **Lucaciu** Lorena Ioana.

La Ineu: Puleac Simina.

METEO

Vremea va fi răcoroasă pentru această perioadă. Cerul va fi variabil. Averse izolate sunt posibile în zona de deal în cursul după-amiezii. Vântul va sufla moderat din sector nordic.

Temperaturi maxime: 22 la 25°C. Temperaturi minime: 9 la 12°C.

Meteorolog,
Petru Dănuț

ACTUALITATEA CULTURALĂ

CINEMATOGRAFE

Dacia: Erin Brockovich (SUA); 9,30; 11,45; 14; 16,30; 19

Mureșul: Buturuga (Franța) 10; 12; 14

Mumia (SUA) 16; 19

Arta: Pirați pe FM (Ungaria) 15; 17; 19

Sala Mică: Rechinii ucigași (SUA) 15,30; 18

Progresul din 25 iunie: Fiica generalului (SUA) 17; Omul cu masca de fier (SUA) 19

CONCERTE

Filarmonica de Stat Arad, închiderea stagiunii 1999-2000, joi, 29 iunie 2000, ora 20,00, Parohia Romano-Catolică Arad-Centru, Giuseppe Verdi, Requiem. **Dirijor**: Dorin Frandeș. **Soliști**: Teodora Ciucur, Claudia Codreanu, Marius Budoiu, Marius Maniov. **Dirijorul corului**: Vladimir Popean

Prețul aurului

Banca Națională: Pentru gramul de aur de 24 K, prețul cu ridicata - 193.164 lei, iar prețul de achiziție - 173.847 lei. Prețuri valabile ieri.

Piața neagră - Aur 14 K: cumpărare - 85.000 lei/g, vânzare - 105.000 lei/g. **Aur 18 K**: cumpărare - 110.000 lei/g, vânzare - 130.000 lei/g.

ADUNARE GENERALĂ

Asociația Națională Împotriva Corupției - Filiala Arad - convoacă membrii și simpatizanții vineri, 30 iunie 2000, orele 16,00, la Adunarea Generală care va avea loc în sala mică a Casei de Cultură a Sindicatelor.

Președinte,
Victor Frențiu

ÎNCEP CURSURILE LA ULAL

Luni, 03.07.a.c., la ora 16,00, administratorii asociațiilor de locatari înscriși la cursuri sunt rugați să se prezinte la sediul ULAL pentru prima întâlnire.

ALIANȚA ANTI SUICID

O MÂNĂ DE AJUTOR

LINIA VIEȚII

057/214214
între orele 20,00-08,00

Vă ascultă, vă înțelege și vă ajută

CURSUL VALUTAR*

- VALORI ÎNREGISTRATE IERI, 27 IUNIE 2000

Denumirea valutei	BNR	BCR		BRD		Banca Transilvania		Banca Agricolă		BIR		Bursa neagră	
		C	V	C	V	C	V	C	V	C	V	C	V
Dolar		21175	21300	21100	21370	21110	21400	21130	21400	-	-	21300	21400
Marca germană		9893	10256	10003	10234	9950	10200	10100	10250	-	-	10250	10350

„ADEVĂRUL" VĂ ASCULTĂ

La telefonul dimineții, 280944, între orele 9,00-12,00

◆ *Apel către Ministrul Sănătății*

● **D-l Ionel Miron**, str. Liviu Rebreanu. Munca de 33 ani munciți în turnătorie i-a adus numai boli și suferință. „Hrana mea constă în medicamente. Pensia este așa cum e. Până acum aveam dreptul la medicamente gratuite. Acum nu mai primim decât medicamente compensate. Aș dori să fac un apel către Ministrul Sănătății să revizuiască hotărârile luate cu privire la aceste medicamente. Ele sunt singurele lucruri care mă mai țin în viață."

◆ *Parcare - piața țiganilor*

* **D-l Victor Holoștiu**, Calea Aurel Vlaicu: „Parcarea din fața Pieței Fortuna este invadată de țigani care vând haine vechi și țigări netimbrate. Țăranilor nu li s-a permis să-și comercializeze produsele în acest spațiu. Dar cu acești indivizi ce se întâmplă? Nimeni nu ia nici o măsură împotriva lor?"

Telefonul după-amiezii, 280003, între orele 15,00-18,00

● **D-na Ana L.** (Str. Fragilor) ne sesizează faptul că străzile Fragilor și Foișor se găsesc într-o stare deplorabilă. **„Gropile sunt la tot pasul. Când se vor asfalta aceste străzi care timp de patru ani au fost neglijate de edilii locali?"...**

Poate că, citind sesizarea dvs. cei în măsură vor face ceva în acest sens ...

Dl. Crișan V. (Str. Poetului): **„În urmă cu câteva luni de pe strada Poetului au fost tăiați mai mulți plopi. Deși nu erau un pericol (decât doi) s-a spus că se preferă înlocuirea lor cu alții. Noi tot așteptăm ca cei de la Gospodărirea Comunală să facă ceea ce au promis ... O să dureze până primăvara următoare?!?"**

Redactor de serviciu
B. O.

HOROSCOP

Miercuri, 28 iunie

BERBECUL (21.03-20.04). Chiar dacă nu reușiți să înțelegeți pe deplin o noutate pe care o aflați, ar fi bine să rețineți toate amănuntele Curând veți avea ocazia să aflați ce se ascunde în spatele fiecărui detaliu.

TAURUL (21.04-20.05). Sunteți recunoscut prin vitalitatea și calitățile de conducător pe care le aveți. Propunerea pe care o primiți vă va solicita aceste calități.

GEMENII (21.05-20.06). Pentru că nu ați putut spune „nu", acum aveți impresia că vă sufocați din cauza multitudinii de sarcini pe care le aveți. Poate că acest lucru să vă fie învățătură pentru viitor.

RACUL (21.06-22.07). Încă nu este prea târziu să împiedicați unele persoane să se bucure de rodul muncii dvs. Nu ar fi rău să cereți ajutorul șefului, care va fi foarte înțelegător.

LEUL (23.07-22.08). Chiar dacă trebuie să faceți pregătirile necesare pentru încheierea unei afaceri, nu merită să vă neglijați familia.

FECIOARA (23.08-22.09). În sfârșit, aveți ocazia să faceți ceea ce doriți și să vă încercați norocul într-un domeniu în care nu aveți nici o experiență.

BALANȚA (23.09-22.10). Depuneți toate eforturile în scopul îmbunătățirii imaginii publice actuale. Demarați activitatea socio-profesională sub aspectul schimbărilor de formă și chiar de fond.

SCORPIONUL (23.10-21.11). Sunteți concentrat în diferite rezolvări inedite a problemelor de serviciu, vizând o ridicare a cotei valorice sau o reconsiderare a dvs. Totul este să rezistați în fața rutinei.

SĂGETĂTORUL (22.11-21.12). Aveți probleme de natură financiară, ceea ce vă provoacă o anumită stare de neliniște, dar, benefiicind de un concurs favorabil de împrejurări, aveți posibilitatea dobândirii unor câștiguri însemnate.

CAPRICORNUL (22.12-19.01). O zi propice pentru a efectua anumite schimbări și a pune lucrurile la punct.

VĂRSĂTORUL (20.01-19.02). Flexibilitatea de care dați dovadă vă permite să vă adaptați cu ușurință la modificările sau situațiile noi care apar, astfel că nu există pericol să fiți luat prin surprindere.

PEȘTII (20.02-20.03). Este bine ca eventualele eșecuri ce pot surveni astăzi să le țineți cât mai departe de urechile lumii, nu numai pentru faptul că nu suportați să fiți consolat de persoane ipocrite, dar nici să le dați motive de satisfacție inamicilor dvs. nu doriți.

MOCHETA
Arad, Piața Gării
Telefon 235221
Vinde și montează mochetă la prețuri cu o reducere de 10-20%

ADEVĂRUL
COTIDIAN INDEPENDENT ARAD

Editor: S.C. ADEVĂRUL S.R.L. Arad

COD FISCAL R 1681938 ● COD SICOMEX 19.604 ● CERTIFICAT J 02/1886/31 X 1991 ● COD SIRUES 020956601 ● ISSN 1220-7489

Redacția și administrația: 2900 Arad, Bd. Revoluției nr. 81. Telefoane: SECRETARIAT - 281802, fax 280655, 280625; ADMINISTRAȚIE - CONTABILITATE - 281797; MICA PUBLICITATE - 210775; MAREA PUBLICITATE - 280904; CLUBUL PRESEI - 280989.

Consiliul de administrație: președinte - **DOREL ZĂVOIANU**, telefon 281802, 280625; vicepreședinte - **MIRCEA DORGOȘAN**, telefon 281802, 210776; membri: **DOREL BARBU**, telefon 281797; **NICU COJOCARU**, telefon 280904; **MIRCEA CONTRAȘ**, telefon 281802, 280854.

Colegiul de redacție: MIRCEA CONTRAȘ (redactor-șef); MARCEL CANCIU (șef secție foto), telefon 281701; ALEXANDRU CHEBELEU (șef secție sport), telefon 281701; NICU COJOCARU (șef secție publicitate) telefon/fax: 280904; AUREL DARIE (secretar general de redacție), telefon 281802, 280854; VASILE FILIP (șef secție cultură-învățământ), telefon 281855; 280003; SORIN GHILEA (șef secție tineret) telefon 281855, 280003; IOAN IERCAN (șef secție politică), telefon 280943; DORU SAVA (șef secție social-economic), telefon 281738; ȘTEFAN TABUIA (șef secție actualități), telefon 281855; 280003; DOREL ZĂVOIANU (președinte al Consiliului de administrație), telefon 281802, 280625.

Tiparul executat la S.C. MEDIAGRAF S.A. ARAD, str. Feleacului F.N., telefon 250902, fax 250920

„Adevărul" poate fi citit și pe Internet la adresa http://adevarul.arad.ro

UTILITARE

PIEȚE, TÂRGURI

Astăzi este zi de piață la Pâncota, Beliu, Buteni, Șiclău, Macea, Vânători, Pecica, Șiria. Tot astăzi se desfășoară târguri săptămânale la Beliu și Buteni.

Mâine, joi este zi de târg săptămânal la Curtici, Nădlac, Sebiș, Cermei, Săvârșin, Secusigiu, Zerind.

FARMACIA DE SERVICIU

Farmaciile **„Sinapis"**, B-dul Revoluției, nr. 88, lângă Noul Stil, telefon 282369, **„Noua Farmacie"**, str. Andrei Șaguna, nr. 15, telefon 948 sunt de serviciu cu program non-stop.

URGENȚE STOMATOLOGICE ...

... asigură Cabinetul din str. Crișan (în spate la Gionelli), program non-stop. Telefon: 253794.

... și Cabinetul din B-dul Revoluției nr. 62, telefon 256665, după următorul program: zilnic, între orele 8,00-12,00 și 14,00-20,00, iar sâmbăta și duminica între 9,00-19,00.

ÎNTRERUPERI DE CURENT

Miercuri și Joi: Str. Zimbrului, Caransebeș, Gogol, Magheran, Crângului, Guttebrunn.

Criză de apă la Sântana

În aceste zile în comuna Sântana se manifestă o acută criză de apă. Deși comuna are sursă proprie de apă, aceasta nu acoperă decât 30% din necesarul populației. Din cauza căldurii și a secetei pânza freatică a scăzut. Oamenii nu reușesc să își stropească, cu apă, culturile decât noaptea după orele 12,00!

B. O.

Echipa de serviciu
GABRIELA GROZA
- secretar de redacție.
Bianca Felea,
Adela Homorâceanu,
Ioan Leac,
Ramona Vidulescu
- tehnoredactare computerizată.
Doina Jurcă,
Aurica Telcian
- corectură.

BACALAUREAT 2000

ALŢI ABSOLVENŢI, ACEEAŞI LITERATURĂ ROMÂNĂ

Examenul de bacalaureat a continuat şi ieri, cu proba orală la limba şi literatura română. După părerea majorităţii absolvenţilor cu care am stat de vorbă, subiectele au fost accesibile, mai ales că acestea - în număr de 140 - se cunoşteau dinaintea examenului, iar cine voia putea să le pregătească. Astăzi, minorităţile naţionale susţin examenul de bacalaureat la limba maternă.

După prima zi de examen, situaţia pe judeţ arăta astfel: din cei 1900 de elevi înscrişi, s-au prezentat 1862. Au fost 28 de elevi respinşi, iar 293 au obţinut note sub 6 (media minimă de promovare a examenului). Liceele la care toţi absolvenţii au luat note peste 6 au fost „Moise Nicoară" şi cele două Grupuri Şcolare din Lipova. Cei mai mulţi respinşi şi notaţi sub 6 s-au înregistrat la liceele de Construcţii, CFR (arondat Grupului Şcolar Miniş) şi din Chişineu-Criş.

C. L.

BACALAUREAT ÎN JUDEŢ

Şi la Sebiş, prima probă orală la limba şi literatura română s-a desfăşurat în condiţii foarte bune. Aici funcţionează două subcomisii care cuprind **Grupul Şcolar Sebiş** şi **Grupul Şcolar „Ioan Buteanu" Gurahonţ**. Din datele furnizate de preşedintele comisiei de bacalaureat, prof. univ. dr. Nicolae Merişanu, la examen nu s-au semnalat întârzieri, neprezentări, ziua încheindu-se la ora 19,30. Iată câteva opinii ale elevilor, la ieşirea din examen.

Ancuţa Benea (nota 10, Sebiş) - „Subiectele au fost destul de uşoare, emoţiile au fost mari, dar până la final totul a fost OK."

Dana Demetrescu (nota 10, Sebiş) - „Subiectele au fost foarte, foarte uşoare, comisia a fost super."

Gabriel Giura (nota 9,50, Sebiş) - „Am avut subiecte uşoare - «Moromeţii», vol. 1, prezentare şi Hortensia Papadat Bengescu - caracterizarea unui personaj. Comisia mi s-a părut exigentă."

Daniela Halja (nota 8,50, Gurahonţ) - „Sunt puţin nemulţumită deoarece examenul nu a avut loc la Gurahonţ. Am avut două subiecte simple, comisia a fost extraordinară."

Mariana Pop (nota 7,50, Gurahonţ) - „A fost foarte, foarte uşor. Ne-a căzut «Baltagul» - Sadoveanu şi «Glossă» - Eminescu. Emoţiile au fost mari, dar până la final totul a ieşit bine."

Adela Negru (nota 10, Gurahonţ) - „Subiectele au fost uşoare - «Ion» - Rebreanu şi tabloul cosmogonic din «Scrisoarea I» de Eminescu. Comisia a fost puţin exigentă."

GELU GROZA

Unul din punctele forte ale RO-SERVICE-ului din Micălaca (de la piciorul podului) este reglarea computerizată a direcţiei autovehiculelor

UN OLTCIT A ARS CA FEŞTILA

Din cauza unui scurt-circuit a luat foc un Oltcit parcat pe strada Bârzavei din Arad. Maşina a ars ca feştila, în proporţie de 90%. Cauciucurile, motorul, bunurile din interiorul maşinii, instalaţia electrică ale autoturismului cu numărul de înmatriculare AR -04- FLK, toate s-au transformat în scrum.

Pagubele se ridică la peste 13 milioane lei.

N. O.

Începând cu 1 iulie

95 DE VAMEŞI VOR FI DISPONIBILIZAŢI

Începând cu data de 1 iulie a.c., 95 de angajaţi de la Direcţia Regională Vamală Arad vor fi disponibilizaţi. S-a luat această măsură în vederea reorganizării vamale. Criteriile de disponibilizare a personalului au fost: persoanele sancţionate, cu excepţia celor sancţionate cu mustrare şi avertisment, cele aflate pe punctul de a se pensiona, precum şi cele angajate de la 1 ianuarie 2000.

A.B.

Ieri, la Consiliul Judeţean

DELEGAŢIE DIN RENANIA DE NORD, WESTFALIA

În cursul zilei de ieri, dl. **Claudiu Cristea**, vice-preşedintele Consiliului Judeţean Arad, a primit o delegaţie a instituţiei federale THW din landul Renania de nord, Westfalia, condusă de dl. Herbert Schlorf.

Scopul întrevederii a fost proiectul de amenajare şi dotare a unui punct de comandă la Arad, finanţat de THW. Acest dispecerat va deveni operaţional în decursul acestui an. Consiliul Judeţean Arad, ca autoritate publică judeţeană, va asigura coordonarea activităţii tuturor factorilor implicaţi: pompieri, formaţiuni de protecţie civilă, asistenţă medicală.

M. M.

LUPTA ÎMPOTRIVA DROGURILOR

După cum aminteam şi în numerele trecute ale ziarului nostru, cu ocazia Zilei Internaţionale de luptă împotriva traficului ilicit şi a consumului de droguri, Serviciul de Promovare a Sănătăţii a organizat o conferinţă de presă. Au fost prezenţi dl. Caius Ianoţă - prim-procuror la Parchetul de pe lângă Tribunalul Arad; dl. Horea Oprean - preşedintele Tribunalului Arad şi dna Margareta Ardelean - şefa Secţiei Penal din cadrul Tribunalului Arad.

Reamintim spusele dlui Călin Ardeleanu, şef Serviciu de Promovare a Sănătăţii, cu privire la tinerii care se droghează „necunoscând efectele nocive ale drogurilor şi din curiozitatea de a gusta şi ei din «fructul oprit», tot mai mulţi tineri se droghează. Deocamdată, numărul consumatorilor sau cel al dependenţilor de droguri nu este cunoscut."

O ŢIGARĂ DE ... 10.000.000 DE LEI!

La locuinţa lui P.T. din Sebiş s-a declanşat un incendiu care a produs pagube de aproximativ 10.000.000 lei.

Incendiul a fost provocat de o ţigară aruncată neglijent în apropierea unor coceni de porumb care s-au aprins.

Din fericire secţia de pompieri militari din Sebiş a reuşit să stingă incendiul care se anunţa mult mai periculos.

B. O.

La Universitatea „Aurel Vlaicu"

ECONOMIŞTII ÎN LICENŢĂ...

De astăzi începe examenul de licenţă la Universitatea „Aurel Vlaicu", Facultatea de Ştiinţe Economice. În 28 iunie se va desfăşura proba generală urmând ca pe 30 iunie să aibă loc probele de specialitate. Pe 1 şi 2 iulie se va susţine lucrarea de diplomă. S-au înscris pentru examenul de licenţă 104 absolvenţi de la contabilitate şi informatică de gestiune şi 70 de absolvenţi la finanţe şi asigurări, ne informa asist. univ. drd. Lucian Cernuşca. În acest an a absolvit prima promoţie a Facultăţii de Ştiinţe Economice. La examenul de licenţă va participa o comisie venită de la Timişoara. Urăm succes tuturor candidaţilor la examenul de licenţă!

S. GHILEA

ASIGURĂRILE DE SĂNĂTATE DIN NOU ÎN ACTUALITATE

Printr-un nou act normativ, Guvernul a aprobat posibilitatea executării creanţelor la Fondul de asigurări sociale de sănătate. Una dintre noutăţi este faptul că: încasarea de angajatori de la salariaţi a contribuţiilor pentru asigurările de sănătate şi nevirarea acestora în termen de 15 zile în conturile stabilite potrivit reglementărilor în vigoare, constituie infracţiune şi se pedepseşte cu închisoare de la 3 la 6 luni sau amendă.

Încasarea creanţelor se poate face şi de către personal angajat prin convenţii civile de prestări de servicii (conform legii 130/1999).

B. O.

DE LA POLIŢIE - PE SCURT

Reţinut pentru .... furturi

Poliţiştii arădeni l-au depistat şi introdus în arestul unităţii pe **Tiţei Florin**, 24 ani, din Horez, judeţul Sălaj. Tiţei este autorul mai multor spargeri de unităţi comerciale, comise pe raza municipiului Arad. Urmează ca Tiţei să fie prezentat Parchetului, cu propunerea de arestare preventivă.

Îmbrăcăminte

Mavriche Ramona, 14 ani, din Horia este cercetată în stare de libertate. Aceasta a furat din locuinţa lui Poleac Ştefan din aceeaşi localitate, mai multe obiecte de îmbrăcăminte.

La închisoare

A fost identificat şi încarcerat **Cârpaci Vilmoş**, de 21 ani, din Curtici, care are de executat 5 zile închisoare contravenţională, conform Legii 12/1990.

Pe şosele

Luni, poliţiştii au reţinut patru certificate de înmatriculare pentru defecţiuni tehnice, au aplicat 149 amenzi în valoare de 10.815.000 lei şi au ridicat în vederea suspendării cinci permise de conducere din care unul pentru conducere sub influenţa băuturilor alcoolice. A fost cazul lui **Vasilescu Florea**, din Arad, cu autoturismul PH-04-ASR.

Comerţ ilicit

Luni, a fost organizată o acţiune în Piaţa Mihai Viteazu, în vederea protejării populaţiei împotriva actelor de comerţ ilicit. Astfel au fost trei persoane care comercializau produse agroalimentare fără a poseda acte de provenienţă. Au fost sancţionate conform Legii 12/ 1990 cu suma de 450.000 lei.

Cadavru

În data de 26.06.a.c., a fost pescuit din râul Mureş, minorul **Marinescu Gabriel**, de 12 ani, din Arad. Nu sunt suspiciuni cu privire la cauzele decesului.

Distribuitor Autorizat dialog

PROFITĂ DE ISPITA VERII !

+ cadouri in valoare de 12$
hands free portabil
faţă de schimb

Mitsubishi Trium

39* $

* fără TVA

ROMCOM Arad str. Eminescu nr. 3
ROMCOM Universum str. Revolutiei 91

BNR A DISPUS ÎNCEPEREA PROCEDURII DE FALIMENT A BIR

Banca Națională a României (BNR) a decis, ieri, declanșarea procedurii de faliment la Banca Internațională a Religiilor, constatînd că nu au fost îndeplinite condițiile privind majorarea capitalului social al băncii, informează BNR.

Vă prezentăm integral comunicatul BNR:

"Astăzi, 27 iunie 2000, Banca Națională a României a constatat că Banca Internațională a Religiilor nu a îneplinit condițiile privind majorarea capitalului social, stabilit de către Consiliul de Administrație al Băncii Naționale. În consecință, conducerea BNR a dispus ca Direcția Juridică să înainteze Tribunalului București, secția comercială, pînă joi 29 iunie 2000, ora 10.00, documentele necesare pentru începerea procedurii falimentului la Banca Internațională a Religiilor.

Precizăm că starea financiară a Băncii Internaționale a Religiilor a fost analizată în repetate rînduri în Consiliul de Administrație al BNR. La 1 februarie 2000 a fost instituită supravegherea specială, atît ca urmare a deteriorării indicatorilor de solvabilitate și lichiditate, cît și din cauza încălcării disciplinei bancare. Lună de lună, situația generală a băncii s-a înrăutățit. Mai mult, zvonurile pornite din interiorul băncii cu privire la iminența falimentului au produs panică în rîndul depunătorilor. Au urmat valuri de retrageri. Lichiditățile băncii, în neîncetată scădere, n-au mai putut asigura desfășurarea unei activități normale. La 8 mai 2000, Consiliul de Administrație al BNR a dispus instituirea regimului special de decontări la Banca Internațională a Religiilor. În același timp, BNR a repetat apelul către acționarii și conducătorii băncii cu privire la majorarea capitalului social, ca unică șansă de ieșire din criză.

Banca Internațională a Religiilor, dincolo de unele promisiuni mereu repetate dar neonorate, n-a prezentat nici o dovadă certă care să ateste că poate înfăptui într-adevăr majorarea capitalului. În schimb, trecerea timpului a adus o continuă înrăutățire a situației sale financiare. La 8 iunie 2000, Consiliul de Administrație al BNR a analizat din nou situația financiară a Băncii Internaționale a Religiilor. Avînd în vedere agravarea stării de insolvabilitate, activele băncii fiind cu mult depășite de suma datoriilor, a fost luată decizia de declanșare a procedurii falimentului. Cum însă Grupul Jaquila, cu care Banca Internațională a Religiilor era de mai multă vreme în tratative, a promis că va deschide un cont într-o bancă românească sau într-o sucursală a unei bănci străine de pe teritoriul României, pe care-l va alimenta cu 20 de milioane de dolari, ca semn al bunei intenții de a participa la majorarea capitalului Băncii Internaționale a Religiilor, Consiliul de Administrație al BNR a hotărît să amîne aplicarea deciziei de începere a procedurii falimentului pînă la 26 iunie, ora 24.00, precizînd, totodată, că acest termen nu va fi prelungit. La 26 iunie, Grupul Jaquila a solicitat o nouă amînare. Conducerea BNR a considerat că nu-i poate fi acordată, neexistînd, pînă în prezent, nici o garanție cu privire la seriozitatea intenției acestui grup de a participa la majorarea capitalului Băncii Internaționale a Religiilor. Banca Națională, preocupată de asigurarea stării de sănătate a sistemului bancar în ansamblu, nu poate prelungi starea de nesiguranță și îngrijorare a masei de depunători de la această bancă. Prin urmare, va fi pusă în aplicare hotărîrea din 8 iunie 2000 a Consiliului de Administrație, cu privire la începerea procedurii falimentului".

POPULAȚIA ÎȘI VA RECUPERA BANII DE LA BIR ÎN 2-3 LUNI

Persoanele care au depozite la Banca Internațională a Religiilor (BIR) își vor putea recupera banii în 2-3 luni de la pronunțarea deciziei instanței judecătorești privind inițierea procedurii de faliment, a declarat, la Palatul Victoria, consilierul guvernamental Adrian Vasilescu. El a precizat că, începînd cu data de 1 iulie, din cauza nivelului inflației, plafonul de garantare a sumelor depuse în bănci ar urma să crească de la 54 de milioane de lei la aproximativ 60 de milioane de lei. „Depozitele populației la BIR se ridicau la aproximativ 2.000 de miliarde de lei, dar ele au mai coborît pentru că, între timp, s-au mai făcut unele plăți. Depozitele populației, ca și dobînzile, merg înainte pînă cînd instanța se pronunță pentru procedura de faliment", a spus Vasilescu. El a adăugat că, în cursul zilei de ieri, la BNR s-au purtat discuții cu reprezentanții unui alt grup financiar în vederea unei participări indirecte la majorarea capitalului social al BIR. „Acest grup a solicitat să introducă 100 de milioane de dolari cash, și nu prin transfer bancar, dar a afirmat că nu dorește o participare directă, ci o suponsorizare a unui acționar al băncii pentru ca acesta să participe la majorarea capitalului", a spus Vasilescu. El a arătat că BNR va analiza gradul de seriozitate al acestei propuneri și că, dacă va fi cazul, își va retrage acțiunea de inițiere a procedurii de faliment al BIR din instanță.

INSPECTORATUL GENERAL AL POLIȚIEI DE FRONTIERĂ VA FI REORGANIZAT

Inspectoratul General al Poliției de Frontieră va avea o nouă structură, cu un grad sporit de operativitate, cel mai probabil începînd cu 1 iulie, dată de la care va intra în vigoare noua organigramă a instituției, a declarat, ieri, pentru MEDIAFAX, generalul Georghe Carp, secretar general al Ministerului de Interne. Prin noua organizare vor fi desființate cele opt Direcții teritoriale ale Poliției de Frontieră (Constanța, Giurgiu, Timiș, Turnu–Severin, Oradea, Sighet, Rădăuți și Iași), ele transformîndu–se în 19 sectoare ale Poliției de Frontieră, cu competență teritorioală pe raza județelor limitrofe graniței și direct subordonate Inspectoratului General. Structura va fi foarte apropiată de cea a Poliției, încercîndu–se prin aceasta mărirea operativității. Direcția Poliției de Frontieră Constanța va fi inclusă în structura Gărzii de Coastă, ce va avea în subordine două sectoare (Constanța și Tulcea) și divizioanele de nave, căpătînd astfel competențe navale și terestre. Noua organizare va intra în vigoare cel mai probabil cu începere de la 1 iulie, singurul impediment fiind legat de obținerea aprobării de la Ministerul Muncii și Protecției Sociale pentru noile funcții, a adăugat generalul Carp.

Modificări de structură va cunoaște și Direcția de Evidență a Populației, ce se va uni cu Direcția Pașapoarte, Străini și Probleme de Migrări, formînd astfel Direcția Generală de Evidență Informatizată a Persoanei.

Salariul mediu net pe economie în luna mai a fost de 2,02 milioane lei

Cîștigul salarial mediu net pe economie în luna mai a fost de 2.029.622 lei, în scădere cu cinci procente față de luna anterioară, iar cel brut, de 2.676.061 lei, mai redus cu 5,7%, informează Comisia Națională pentru Statistică (CNS).

Scăderea salariilor este explicată de CNS prin faptul că în aprilie salariile au înregistrat plusuri din primele trimestriale și ajutoarele bănești acordate pentru sărbătorile de Paști, lucru care nu s-a întîmplat și în luna mai. Raportul între indicele câștigului salarial mediu nominal net și indicele prețului de consum în luna mai 2000 a fost de 93,3% față de luna aprilie, de 88,2% față de decembrie 1999 și de 56,5% comparativ cu luna octombrie 1990.

ADRIAN NĂSTASE L-A DAT ÎN JUDECATĂ PE TRAIAN BĂSESCU PENTRU CALOMNIE ȘI INSULTĂ

Prim-vicepreședintele PDSR, Adrian Năstase, l-a acționat, ieri, în judecată pe primarul Capitalei, Traian Băsescu, pentru insultă și calomnie, a declarat, pentru MEDIAFAX, Luminița Gheorghiu, consilier juridic al PDSR.

Gheorghiu a depus plîngerea, în numele lui Adrian Năstase, la Judecătoria Sectorului 2, primul termen de judecată fiind 21 septembrie.

Potrivit lui Gheorghiu, Băsescu nu mai beneficiază de imunitate parlamentară și poate fi condamnat în conformitate cu prevederile Codului Penal.

Juriștii susțin că procesul împotriva lui Traian Băsescu implică, totuși, ridicarea imunității parlamentare a acestuia, întrucît declarațiile sale au fost făcute cînd încă era deputat. Deși Traian Băsescu a renunțat la mandatul de deputat, potrivit Codului de procedură penală, competența de cercetare revine Parchetului Curții Supreme de Justiție, care stabilește dacă va solicita ministrului Justiției declanșarea procedurii de ridicare a imunității lui Băsescu, iar acesta, la rîndul său, dacă va da curs cererii la Camera Deputaților. Foștii colegi de Parlament vor decide în final dacă îi vor ridica imunitatea lui Băsescu.

MIERCURI, 28 IUNIE 2000

TVR 1

7,00 Matinal național
9,00 TVR Iași
9,30 Fotbal EURO 2000: Sferturi de finală - rel.
11,05 TVR Cluj-Napoca
11,35 Fotbal EURO 2000: Sferturi de finală - rel.
13,10 TVR Timișoara
14,00 Jurnal
14,15 CiberFan
14,30 Seducție - f., rel.
16,15 O vedetă ... populară
17,30 Impas în doi
18,00 EURO Știri
18,15 Orice e posibil - s.
18,40 Ultimele știri - s.
19,05 Corect
19,15 Sunset Beach - s.
20,00 Anotimpul bărbaților - talk-show
20,50 Jurnal. Meteo
21,25 Sport
21,35 Fotbal EURO 2000 - prima semifinală, în direct
23,35 Jurnalul Academiei Cațavencu
23,50 EURO Fotbal

TVR 2

7,00 Domnișoara Andrea - rel.
7,45 Femeia misterioasă - rel.
8,40 Poliție judiciară - s., rel.
9,30 Trupa DP 2
12,30 Arca lui Noe - rel.
13,00 Desene animate
13,30 Virtuozi ai instrumentelor populare - rel.
13,45 Toți, împreună
14,45 Știri
14,50 EURO Fotbal - rel.
16,10 E dreptul tău! - rel.
16,45 Domnișoara Andrea - s.
17,35 Femeia misterioasă - s.
18,30 Telejurnal TVR 2
19,00 Știri bancare. Meteo
19,05 Documentar
19,40 Un surâs în plină vară - comedie, România, 1964
21,15 Mit și istorie
22,00 Călătorind prin țară
22,15 Poliție judiciară - s.
23,05 Știri
23,10 Lentila de contact
0,00 TVM. Mesager

PRO TV

7,00 Bună dimineața, Pro TV e al tău!
10,00 Tânăr și neliniștit - rel.
10,50 Lege și ordine - rel.
(●) 11,45 Cei curajoși înving - acțiune, Marea Britanie, 1982
14,10 Specialiștii - s.
15,05 Protectorii - rel.
16,00 Tânăr și neliniștit - s.
16,50 Sens unic
17,00 Știrile Pro TV
17,30 Viața bate filmul - show
18,20 Seinfeld - s.
18,50 Chestiunea zilei pe scurt
19,00 Știrile Pro TV
19,50 Chestiunea zilei pe scurt
(●) 20,00 Micuța Sue - melodramă, SUA, 1991
21,55 Știrile PRO TV
22,00 Chestiunea zilei
23,30 Știrile PRO TV
0,00 Lege și ordine - s.
1,00 Seinfeld - rel.
1,30 Familiile mele - dramă, SUA, 1993
3,00 Știrile Pro TV
(●) 3,15 Cei curajoși înving - rel.
5,30 Babylon 5 - s.
6,15 Viața bate filmul - rel.

TV ACASĂ

10,00 Știrile de Acasă - rel.
10,30 Acasă la bunica - rețete culinare - rel.
10,45 Căsuța poveștilor - rel.
11,00 Dragoste și putere - rel.
11,30 90-60-90 Fotomodele - rel.
12,20 Războiul pasiunilor - rel.
13,15 Guadalupe - s.
14,00 Femeia vieții mele - rel.
14,50 Antonella - s.
15,45 Milady - s.
16,35 Dragoste și putere - s.
17,00 Desene animate
17,10 Acasă la români - muzică populară
17,15 Acasă la bunica - rețete culinare
17,30 Trei femei - s.
18,30 Știrile de Acasă
19,05 Războiul pasiunilor - s.
20,00 90-60-90 Fotomodele - s.
21,00 Femeia vieții mele - s.
(●) 22,00 Tata e plecat în călătorie de afaceri - dramă, Iugoslavia, 1985
23,25 Acasă la români - rel.
0,00 Închiderea programului Acasă

ANTENA 1

7,00 Observator
7,55 Aerobic Show
8,00 Dimneața devreme
10,00 Știri
10,10 Mandela - dramă, SUA, 1987
12,30 Fără obligații - s.
13,00 Știri
13,15 Pericol iminent - s.
14,00 Camila - s.
15,00 Scandalul - s.
16,00 Suflet rebel - s.
17,00 Știri
17,25 Labirintul pasiunii - s.
19,00 Observator
20,00 Cursa morții - acțiune, SUA, 1995
22,30 Observator
23,00 Moloney - s.
1,00 Navarro - s.
2,30 Scandalul - rel.
3,15 Suflet rebel - rel.
4,00 Labirintul pasiunii - rel.
5,30 Trei destine - s.

PRIMA TV

7,00 Milagros - rel.
8,00 Taifas
13,00 Milagros - s.
14,00 Cinemagia - rel.
14,30 Exploziv - rel.
15,00 Viper - s. rel.
15,55 Clip Art
16,00 Salvați de clopoțel - s.
17,00 Viper - s.
17,50 Cronica cârcotașului
18,00 Focus
18,30 Impact
19,00 Cronica cârcotașului
19,10 Cavalerul rătăcitor - s.
20,00 Condamnat la moarte - dramă, SUA, 1980
21,50 Cronica cârcotașului
21,55 Știri pe scurt
22,00 Crâmpeie din viață - s.
23,00 Detectivi de elită - s.
23,55 Clip Art
0,00 Focus - rel.
0,30 Impact - rel.
1,00 Cronica cârcotașului - rel.

TELE 7 ABC

7,00 Bună dimineața, România!
9,00 Dați vina pe Corina - rel.
10,30 Economic ABC - rel.
10,45 Gura lumii - rel.
11,00 Senzațional - rel.
12,00 Măștile puterii - rel.
13,00 Ora unu a venit
13,15 Măștile puterii - rel.
14,00 Primul pas - rel.
15,30 Post Meridian
17,00 Dați vina pe Corina
18,00 Documentar
19,00 Telejurnal
19,45 Economic ABC
20,00 Gura lumii
20,15 Documentar
21,00 Senzațional cu Dan Diaconescu
22,00 Reporter Tele 7
22,30 Telemedicina
0,15 Nopți albe
1,00 Ora unu a venit - rel.
1,15 Concert
1,45 Telejurnal - rel.
2,30 Economic ABC - rel.
2,50 Gura lumii - rel.
3,00 Documentar - rel.
4,00 Dați vina pe Corina - rel.
5,00 Reporter Tele 7 - rel

TV ARAD

7,00 Observator
7,55 Aerobic show
8,00 Știri TVA - rel.
8,30 Dimineața devreme
10,00 Știri
10,10 Mandela - dramă biografică, SUA
12,30 Fără obligații - s.
13,00 Știrile amiezii
13,15 Pericol iminent - s.
14,00 Camila - s.
15,00 Scandalul - s.
16,00 Suflet rebel - s.
17,00 Știri
17,25 Divertisment
18,00 Emisiune în limba bulgară
18,20 Anunțuri
18,30 Știri TVA
19,00 Observator
20,00 Cursa morții - acțiune, SUA, 1995
22,30 Știri TVA
În continuare program identic cu cel al Antenei 1

TV INTERSAT

8,55 Deschiderea programului
9,00 Farmacia de serviciu - s., rel.
9,30 Mistere, farmece și miracole - rel.
9,50 Preciosa - rel.
10,30 Desene animate
11,00 Știrile Intersat - rel.
11,30 Bumerang - s.
12,00 Promisiuni - rel.
13,30 Emisiune în limba germană - rel.
14,00 Safari
14,30 Radical power
15,00 Eurocops - s. rel.
16,00 Desene animate
16,30 Căile ferate britanice
17,00 Emisiune în limba maghiară
18,00 Obiectiv economic
18,15 Comorile lumii
18,30 Haideți să ne jucăm!
18,45 Știrile Intersat
19,30 Neon Rider - s.
20,30 Farmacia de serviciu - s.
21,00 Mistere, farmece și miracole
21,20 Preciosa - s.
22,00 Panga - film
23,30 Știrile Intersat - rel.
0,00 Erotica
1,00 Închiderea programului

HBO

10,00 Capcană pentru turiști - aventuri, SUA, 1998
11,30 Politicianul - dramă, SUA, 1998
13,30 Beat - dramă, SUA, 2000
15,00 Cândva, pe aici trecea un râu - dramă, SUA, 1993
17,00 Surorile Abbott - dragoste, SUA, 1997
18,45 Valmont - dramă, SUA, 1989
21,00 Mi vida loca - dramă, Spania, 1993
22,45 Stargate - s.
23,30 Soluții extreme - dramă, SUA, 1996
1,30 Incidentul din Long Island - dramă, SUA, 1998

ATOMIC TV

7,00 Selector
10,25 Reactor - rel.
10,30 Cinematomic - rel.
11,00 Atomix cu Oana - rel.
14,00 Interactiv
15,30 Proaspete și fierbinți
15,55 Reactor - știrile zilei
16,00 Rockada - rel.
17,00 Selector
19,00 Atomix cu Mircea
21,55 Reactor - știrile zilei
22,00 Atomic Café
22,30 Selector
23,00 Metropolis
0,00 Insomnia

RADIO ARAD & RADIO CONTACT (99,1 MHZ)

5,00-8,00 Lupta cu somnul; 8,00-10,00 Bună dimineața, Arad!; 10,00-12,00 Tovarășii mei; 12,00-14,00 Pulsul zilei; 14,00-15,00 Radio Magazin; 15,00-17,00 Contact FM; 17,00-18,00 Lumea voastră; 18,00-19,00 Jocul muzelor; 19,00-19,30 Bună seara, Arad!; 19,30-20,00 Viața spirituală; 20,00-20,15 Fanta Fiesta; 20,15-22,00 Seară de seară; 22,00-24,00 Fair play; 24,00-01,00 La ceas de blues în delfinariu

RADIO PRO FM (92,1 MHz)

1,00-2,00 FABRICAT ÎN ROMÂNIA cu Andrei Gheorghe; **2,00-3,00 TONOMATUL PRO FM** cu Cristi Dicianu; **0,00-5,00 MUZICĂ**; 5,00-5,30 Buletin de știri la fiecare sfert de oră; **5,30-8,00 PRO FM PÂNĂ LA UNU** cu Nono Semen și Laura Călăceanu; **7,00-10,00 PRO FM PÂNĂ LA UNU** cu Cătălin Lăpuscă; **10,00-13,00 PRO FM PÂNĂ LA UNU** cu Mihai Dobrovolschi; **13,00-14,00 13-14 cu ANDREI** cu Andrei Gheorghe; **14,00-17,00 PROTIM PRO FM** cu Cristian Pavel; **17,00-19,00 ARBEMA PREMIUM MUSIC** cu Cătălin Lăpuscă; **19,00-22,00 ASCULTĂ-ȚI MUZICA** cu Adi Moisescu; **22,00-23,00 PRO FM EXPLORER** cu Mihai Gurei; **23,00-1,00 RONDUL DE NOAPTE** cu Răzvan Exarhu

RADIO TIMIȘOARA

6,00 Ceasurile dimineții; 8,00 Muzică populară cu dedicații; 9,00 Cânt din suflet; 10,00 De zece ori România; 11,00 Gramofon; 12,00 Miez de zi la polul vest; 13.00 Emisiune în lb. germană; 14,00 Emisiune în lb. maghiară; 15,00 Emisiune în lb. sârbă; 16,00 Radio cocktail; 18,00 Actualitatea radio; 18,10 Piti show; 19,00 Radiojurnal; 19,15 Bilet de voie; 20,05 Călătorie în lumea poveștilor; 20,15 Autohton pop rock; 21,00 Curierul de seară. Știri: 6,00; 7,55; 9,00; 11,00; 12,50; 17,00; 20,00; 21,00; 21,55. Radiojurnal: 7,00; 16,00; 19,00.

RADIO SEBIȘ

6,00 Matinal „21"
9,00 Alo, tu alegi!
10,00 Cafeaua de zece
12,00 Magazin „21"
14,00 Astăzi te sărbătorim - muzică populară și dedicații
15,00 Secvența „21"
18,00 La mulți ani! - dedicații muzicale
19,00 V.I.P.
20,00 Expresul de seară
22,00 Club „21"
0,00 92,1 Insomnii

PDSR Arad crește din punct de vedere valoric:

GHEORGHE FEIEȘ S-A ÎNSCRIS ÎN PDSR

– Domnule Feieș, am aflat că v-ați înscris în PDSR. Este adevărat?

– Da, este adevărat. După 11 ani de administrație, am considerat că este timpul să las calitatea de independent de-o parte și să mă implic în viața politică.

– De ce în PDSR?

– Deoarece gândirea mea a fost, este și va fi social-democrată, în slujba celor mulți și am considerat că acest partid mă reprezintă cel mai bine. Asta nu înseamnă că sunt de acord cu unele aspecte și manifestări negative ale unor persoane din această formațiune politică, dar prezența mea în acest partid sper că va contribui la imprimarea unui stil de muncă politică corect și dinamic.

– Este cunoscut faptul că, până acum, ați condus - timp de zece ani - o grupare independentă puternică în județul nostru, fiind chiar liderul acesteia. Credeți că electoratul d-voastră vă va urma?

– Nu numai că oamenii care cred în mine mă vor urma, dar chiar au insistat să

mă înregimentez politic. În perioada imediat următoare, 600-700 de persoane se vor înscrie în partidul din care fac parte.

– De ce nu v-ați înscris până acum într-un partid politic?

– Nu m-am înregimentat politic din două motive. În primul rând, deoarece am considerat că este mai bine pentru comunitatea pe care am condus-o să fac doar politica acesteia, să mă ocup doar de administrație și nicidecum să fac politică partizană. În al doilea rând, viața politică arădeană era atât de bulversată, încât o implicare politică dăuna orașului pe care l-am condus timp de 11 ani și, nu în ultimul rând, politica mi-ar fi răpit mult din timpul destinat administrației.

– Domnule Feieș, se spune despre d-voastră că ați fost de departe cel mai prolific primar din județul Arad. Ați demarat multe investiții... Nu vă pare rău că nu le mai puteți continua?

– Consider că și actuala echipă care conduce orașul Sebiș este capabilă să ducă la bun sfârșit ceea ce am început, iar - în ceea ce mă privește - este normal și firesc să-i sprijin ori de câte ori voi fi solicitat.

– Ce-o să faceți în viitorul apropiat?

– Doar politică. Multă politică! Politica mai-binelui județului nostru!

DORU SINACI
Foto: VIOREL MUSCA

CONDUCEREA CJA ÎȘI INTRĂ ÎN ATRIBUȚII

De la Biroul de presă al Consiliului Județean am aflat că ieri, 26.06.2000, orele 9,30, a avut loc Ședința de organizare în cadrul Consiliului Județean Arad, la care au participat noul președinte al Consiliului Județean Arad, Caius Parpală, vicepreședinții Gheorghe Falcă și Claudiu Cristea, ex-președintele Consiliului Județean Arad, Dan Ivan, precum și toate instituțiile și direcțiile subordonate Consiliului Județean Arad.

Fiecare instituție și fiecare direcție a prezentat noii conduceri a Consiliului Județean Arad problematica cu care se confruntă și speranțele pentru viitor, președintele Caius Parpală asigurându-i pe cei prezenți că va exista o continuitate a programelor în lucru și a politicii de deschidere a județului Arad spre integrarea europeană și spre dezvoltarea regionalismului și a colaborării la nivel european regional.

Ș. P.

La Șeitin
NOUL PRIMAR A DEMISIONAT DIN PRM

Deoarece Partidul România Mare este considerat ca fiind principalul trădător care a făcut ca PDSR-ApR-PUNR să nu acceadă la putere în județul Arad (în pofida votului electoratului), noul primar din Șeitin, Remus Păcurar, împreună cu președintele organizației Ioan Foghiș și consilierul local Remus Roșa au demisionat din partid.

Din câte am fost informați, dacă nu se rezolvă problemele interne din PRM Arad, toată organizația din Șeitin va trece în grup la PDSR.

D. S.

FĂRĂ SCRUPULE...

(Urmare din pagina 1)

Dar astfel, acordul cu FMI, ca simbol al undei verzi pentru finanțarea externă, a intrat ca o componentă de importanță crucială în actuala ecuație a înfruntărilor politice, fiind văzut de forțele de la guvernare ca o binevenită susținere, în timp ce, pentru forțele din opoziție, contestarea acestuia apare, nu întîmplător, aproape ca o nevoie politică în momentul de față.

Dincolo de acordul cu FMI, există, se poate spune, un efort ca nu cumva domnul Isărescu să reușească în programul său. Este sesizabil un interes ca gestiunea economică din actualul mandat de patru ani să arate tot așa cum arată și după trei ani, adică un eșec clar. Aici s-ar putea identifica interese ale opoziției și ale unor forțe conservatoare care nici nu se gîndesc să nu revină la putere. În plan politic însă, lucrurile sînt încă și mai încurcate. Partidele în sine, inclusiv de la guvernare, nu sînt prea fericite de o reușită a programului Isărescu. Pur și simplu pentru că ar fi ele puse în umbră, împreună cu liderii lor. Ceea ce le-ar putea strica aranjamentele pe care le tot fac și le desfac încă de pe acum. În plus și deloc neglijabil, liderii actualelor partide politice au alergii la figuri noi, care s-ar putea impune cumva peste ei, pe deasupra lor sau chiar împotriva lor. Deci, una peste alta, sînt, vai, atît de mulți interesați ca Isărescu să nu reușească! Asta e soarta tehnocraților înconjurați de parfumul politicienilor!

ILIE ȘERBĂNESCU

Cea mai bună benzină.
Și ceva în plus.

La OMV îți faci plinul cu de toate! NON STOP.

Pentru că OMV înseamnă:
- benzină și motorină de cea mai bună calitate
- VIVA - un supermarket bine aprovizionat
- snack-bar și cafenea

Pe scurt, la OMV găsești... tot ce poftești.
Și ceva în plus.

Mulțumit deplin.

OMV

(1515302)

EXPLOZIE DE PROPORŢII LA FÂNTÂNELE

▼ Protecţia Civilă a distrus două proiectile, o bombă şi cinci grenade

Ieri la Fântânele o echipă a Protecţiei Civile a provocat explozia a două proiectile, a unei bombe de aruncător şi a cinci grenade. Dincolo de spectaculozitatea acestei acţiuni, nu trebuie omisă nici periculozitatea care poate fi evitată doar prin luarea unor măsuri stricte de siguranţă. Dar să vedem cum a acţionat echipa de pirotehnişti pentru a provoca explozia „bombelor" sus menţionate:

FĂRĂ TELEFOANE MOBILE!

◆ La ora 11,00 ajungem la „locul faptei" - fosta balastieră din Fântânele. La scurt timp echipa de pirotehnişti în frunte cu cpt. Lucian Cebuc îşi face apariţia. „Specialiştii" sunt însoţiţi de plt. Morar Nicolae (din partea postului de poliţie din Fântânele) şi de asistenta Irina Istrate (Ambulanţa Arad). ◆ Un soldat sapă două gropi adânci în care urmează să fie amplasată muniţia neexplodată: două proiectile, o bombă de aruncător şi cinci grenade ◆ Le privim şi nu putem să ne reţinem un sentiment de teamă ◆ La comanda căpitanului Cebuc toate telefoanele mobile sunt închise. Toţi se conformează fără discuţie...

„VIAŢA E MAI IMPORTANTĂ DECÂT O IMAGINE TV!"

Aflăm că limita minimă de siguranţă este la o distanţă de 500 de metri. Dacă se stă puţin mai aproape este preferabilă adăpostirea după un dâmb de pământ. ◆ Operatorii de la televiziunile locale se codesc... Ar dori să filmeze un cadru cât mai bun... Căpitanul Cebuc este însă intransigent: „Viaţa este mult mai importantă decât o imagine!" Acest ultim argument îi convinge cu desăvârşire pe operatorii TV.

EXPLOZIILE...

Ne depărtăm la o distanţă pe care noi o considerăm suficientă. Ni se recomandă să ne mai îndepărtăm câţiva metri pentru maximă siguranţă ◆ După avertizarea unor pescari care şi-au strâns uneltele şi au plecat din zonă, urmează prima explozie. Bum! Tunetul e asurzitor, în aer se împrăştie o grămadă de pământ, schije şi diverse obiecte aflate în preajma grenadelor. ◆ După încă o avertizare urmează a doua explozie, mai puţin puternică... ◆ După un moment de ezitare ne îndreptăm spre locul unde s-a produs explozia. Seamănă cu craterul unui vulcan... Cea mai mare din gropile în care a fost adăpostit explozibilul are o circumferinţă de aproape cinci metri. Într-una din gropi explozibilul a fost aşezat într-un butoi de plastic. Detaliile tehnice au prea puţină importanţă, esenţial şi spectaculos e că, în urma exploziei, butoiul zăcea la circa şapte metri sfârtecat de suflul proiectilelor.

Căpitanul Lucian Cebuc practică o meserie pe cât de migăloasă pe atât de periculoasă. O muncă pentru care îţi trebuie nervi de oţel..

Ultimul cuvânt îl lăsam căpitanului **Lucian Cebuc** care ne spunea: „Aceste acţiuni sunt mediatizate cu scopul de a avertiza populaţia de pericolul proiectilelor sau grenadelor, care chiar dacă sunt rămase din timpul războiului pot produce accidente foarte grave. Îi rugăm pe cei care găsesc proiectile, bombe sau grenade neexplodate să anunţe de urgenţă dispozitivul de intervenţie al protecţiei Civile Arad (Tel. 982)".

OLIMPIU BULZAN

„THE RATIU FAMILY CHARITABLE FOUNDATION" DONEAZĂ 20.000 DE DOLARI SUA UNIVERSITĂŢII DE VEST „VASILE GOLDIŞ" ARAD

Personalitate marcantă a vieţii sociale şi politice internaţionale, dl. Ion Raţiu a militat toată viaţa pentru o societate democratică având la bază drepturile fundamentale ale omului, cultura şi educaţia. Membru al Camerei Deputaţilor, dl. Ion Raţiu a fost, din 1996 şi până la regretabila sa dispariţie dintre noi, deputat de Arad. Provenind dintr-o familie al cărei destin se împleteşte cu destinul românilor de pe meleagurile transilvane, Ion Raţiu îşi aduce, din nefiinţă, obolul faţă de neamul din care a făcut parte. În această arie se înscrie şi donaţia pe care a lăsat-o prin testament Universităţii de Vest „Vasile Goldiş" Arad în valoare de 20.000 de dolari USA şi care are menirea de a contribui la ridicarea standardului educaţional al tinerilor arădeni.

În acest mod, destinul istoric face ca numele lui Ion Raţiu, un veşnic împătimit în dragostea faţă de neamul românesc, să se alăture numelui „părintelui naţiunii române" prin Universitatea de Vest „Vasile Goldiş" Arad.

Senatul Universităţii de Vest „Vasile Goldiş" Arad aduce mulţumirile sale Fundaţiei „The Raţiu Family Charitable Foundation" precum şi dlui Nicolae Raţiu.

Proiectul COMCOFORM

INFORMAŢII PE INTERNET DESPRE CUM SE ÎNFIINŢEAZĂ O FIRMĂ ÎN ROMÂNIA ŞI ÎN UNGARIA

Camerele de comerţ şi industrie din judeţele Arad şi Békés (Ungaria) au reuşit să câştige finanţarea unui proiect - COMCOFORM, care constă în crearea şi punerea în funcţiune a unei pagini de WEB pe Internet. Aceasta asigură toate informaţiile utile, referitoare la înfiinţarea de societăţi comerciale atât în România cât şi în Ungaria.

Informaţiile pot fi accesate la adresa www.companysetup.ro, atât în limba română cât şi în maghiară.

La inaugurarea paginii, au participat Nicolae Băcanu, preşedintele C.C.I.A. Arad, Szabo Geza, vicepreşedintele C.C.I. Békés şi alţi oficiali de la cele două instituţii.

Nicolae Băcanu a calificat acest proiect „drept un rezultat concret şi eficient al colaborării bilaterale, care va simplifica simţitor procedurile de înfiinţare de firme în cele două ţări."

Acest birou virtual de înfiinţare de societăţi comerciale nu va suplini procedurile concrete, însă cei interesaţi vor şti exact ce, cum, cât, unde să meargă, fără a mai pierde inutil timpul.

Nicolae Groşanu, conducătorul de proiect din partea română, a spus că se intenţionează suplimentarea bazei de date cu informaţii despre modalităţile de înfiinţare de firme şi în alte ţări. În prezent, în Ungaria sunt 1953 de firme cu participare românească, iar în judeţul Arad peste 350 de firme şi cu capital maghiar. Evenimentul de ieri se înscrie în suita de manifestări ale C.C.I.A. Arad, prilejuite de jubileul instituţiei amintite. De aceea, mâine, Camera nu va avea program de lucru cu publicul.

G. CONSTANTINESCU

La Astra-Călători, fiindcă nu sunt comenzi,

UNII ANGAJAŢI SUNT ÎN CONCEDIU, ALŢII AU SALARIUL REDUS

Aflată în curs de privatizare-practic la puţine zile până când se va şti dacă Xedox va deveni proprietarul Astrei Vagoane Călători - societatea arădeană producătoare de vagoane pentru călători este nevoită să aplice o măsură ce părea tot mai inevitabilă.

Din cauza lipsei de comenzi, conducerea a propus, iniţial, trimiterea în concediu fără plată a unei treimi din muncitori. După o analiză făcută la nivel de fiecare secţie, conducerea şi sindicatul din Astra-Călători au venit cu o altă variantă. „Pentru că nu sunt comenzi, s-a decis ca în perioada 26 iunie - 7 iulie, personalul fără încărcare să nu fie trimis acasă fără bani, ci să rămână la dispoziţia societăţii, plătit cu 75% din salariu iar sporul de vechime să fie integral, conform contractului colectiv de muncă", ne-a spus liderul de sindicat, Traian Goglează.

Muncitorii care nu au de lucru mai au o posibilitate: să îşi efectueze concediul de odihnă în această perioadă. „Pentru varianta aceasta au optat aproape 300 de oameni, adică circa o treime din muncitori. Alţii au ales să fie la dispoziţia societăţii, cu 75% din salariu", a adăugat Goglează.

La Astra-Călători se derulează o parte din contractele vechi şi există posibilitatea semnării de noi contracte, însă doar luna viitoare.

Deocamdată, toată lumea stă cu ochii pe firma Xedox, care a cumpărat de la F.P.S. 76,60% din acţiunile Astrei-Călători. Xedox mai are la dispoziţie câteva zile - două, conform contractului, plus alte 15 în care se aplică penalizări - pentru a plăti FPS-ului. „Din discuţiile purtate cu domnul Mate (administratorul firmei Xedox - n.n.), acesta este hotărât să plătească şi astfel să devină proprietar", mai spune liderul de sindicat.

Dacă, însă, acest lucru nu se întâmplă, contractul încheiat cu F.P.S. va fi reziliat.

GERLINDE KNAP

ELEMENTE DE SIGURANŢĂ RUTIERĂ

Registrul Auto Român trebuie să ia măsuri şi pentru îmbunătăţirea vehiculelor rutiere cu elemente de siguranţă prevăzute prin lege.

Pentru a asigura dotarea corespunzătoare a vehiculelor conform reglementărilor naţionale şi a celor din Uniunea Europeană, pe triunghiul de presemnalizare şi pe trusa medicală se are în vedere marcarea numărului de identificare (seria de caroserie), precum şi numele proprietarului.

B. O.

BANI EUROPENI, PENTRU PROIECTE ROMÂNO-MAGHIARE ÎN PRELUCRAREA LEMNULUI

Pentru a veni în sprijinul întreprinzătorilor mici şi mijlocii, Uniunea Europeană a iniţiat o linie de finanţare prin intermediul Programului CREDO.

Accesul la banii comunitari se face pe baza de licitaţie a unor proiecte, care au loc la Bruxelles.

Fundaţia Româno-Germană de pregătire şi perfecţionare profesională Vladimirescu, în parteneriat cu fundaţia BMVA Békéscsaba şi Fundaţia Progress din Szeged au câştigat un astfel de proiect cu tema: „Dezvoltarea şi sprijinirea sectorului IMM, prin cooperare şi parteneriat transfrontalier.".

De acest program beneficiază, încă de anul trecut, un număr de 15 firme din judeţul Arad şi tot atâtea din Ungaria. Firmele în cauză activează în domeniul prelucrării lemnului.

Suma totală direcţionată pe acest program se ridică la 24.320 euro, din care s-a acordat deja o primă tranşă celor trei fundaţii. Ideea este de a crea posibilităţi de cooperare între firme din România şi Ungaria din domeniul prelucrării lemnului. „Concret, facilităm contractele directe între firme, găsirea unor posibilităţi de achiziţionare de materie primă, materiale auxiliare, eventuale contracte", a spus ing. Adrian David, directorul F.R.G. Vladimirescu.

Astăzi va avea loc evaluarea proiectului din punctul de vedere al firmelor cuprinse în acest program.

G. CONSTANTINESCU

MULŢI CHEMAŢI ŞI DOAR UNUL ALES!

Poşta redacţiei

PARTIDE CARE NU SE PREA ŞTIE CE COMBAT...

Dragoş Valeriu, bloc 54, Calea A. Vlaicu: 1) Acum patru ani primii trei clasaţi la Primăria Aradului au fost în ordine: Dumitru Branc, care a adunat 16.911 voturi, Dan Ivan cu 16.885 de voturi şi Cristian Moisescu cu 15.325 de voturi. Cum se observă, diferenţa dintre primii doi a fost de doar 16 voturi, diferenţă care în turul doi s-a mărit la 595 de voturi în favoarea lui Dumitru Branc, care a devenit astfel primar. Din nefericire însă pentru el, nu pentru mult timp...

În 1996 s-au înscris la „concursul" de primar al Aradului 18 amatori, număr care anul acesta a crescut la 23. Atunci, în '96, ultimul clasat, cu 541 de voturi, a fost Nicolae Ieran, în vreme ce în 2000 „lanterna roşie" i-a revenit lui Constantin Fâcea, cu 111 voturi.

Sinceri să fim, ne-am cam bătut şi noi capul să aflăm ce înseamnă acele iniţiale. Şi iată ce am descoperit: **PUPD este egal cu Partidul Uniunea Populară Pentru Dreptate, iar PLRSD - Partidul Liberal Democrat Român**. Ambele au participat la alegerile din Arad, întrunind, fiecare, scoruri de buzunar: PLRSD - 145 de voturi şi PUPD - 25 voturi. Nu cunoaştem mai mult decât dv. de unde şi cum au apărut, unde îşi au ele sediul, ce „combat" şi cine le conduce.

2) Nu, contrar unor zvonuri... dirijate, per total, Partidul Democrat a realizat la aceste alegeri locale mai puţin decât la cele din 1996. Astfel, dacă atunci el a întrunit 15% din sufragiu, acum a adunat doar 10,4% din voturi, fireşte însă că cea mai abruptă cădere a înregistrat-o Convenţia Democrată care a căzut de la 19,5% în '96 la 7,3% în 2000. Singurul partid care a crescut este PDSR-ul, care a „săltat" de la 18,8% la 25,8%. Ce concluzii se pot trage de aici vă lăsăm pe dv. s-o faceţi. În paranteză fie spus şi eu am cam aceeaşi părere despre Traian Băsescu: un om necioplit, **mai mult bun de gură decât de făcut, dovadă ce a lăsat în urmă - în fond cu ce sunt mai bune drumurile sau Căile Ferate Române astăzi decât acum 4 ani?** El însă a apărut şi este potrivit pentru aceste vremuri confuze, când **dacă eşti bun de clanţă şi mai ştii şi să tragi sforile poţi să fii şi împărat!**

3) Despre culisele împărţirii funcţiilor la Consiliul Judeţean şi la Primăria Aradului s-a scris mult şi, probabil, se va mai scrie. **Oricum, jocurile sunt de acum făcute şi, cum se zice, mortul de la groapă nu se mai întoarce**, aşa că nu prea mai vedem rostul de a discuta despre acest subiect. Consemnăm totuşi părerea dv. că **„dl. Parpală şi ai lui au bătut cu armele proprii atât PDSR-ul cât şi ApR-ul, care mai au multe de învăţat..." Aferim!**

SCANDALUL „APARTAMENTUL" O ANCHETĂ ÎN COADĂ DE PEŞTE

I. Măcean, Arad: 1) La alegerile prezidenţiale din 1990 au candidat trei: Ion Iliescu, Radu Câmpeanu şi Ion Raţiu, în 1992 - 6 (Ion Iliescu, FDSN, Emil Constantinescu - CDR, Gh. Funar - PUNR, Caius Traian Dragomir - FSN, Ion Mânzatu - Partidul Republican şi Mircea Druc ca independent), iar în 1996 - 16 (Ion Iliescu - PDSR, Constantin Niculescu - Partidul Naţional al Automobiliştilor, Adrian Păunescu - PSM, Emil Constantinescu - CDR, Tudor Mohora - PS, Corneliu Vadim Tudor - PRM, Frunda György - UDMR, Gheorghe Funar - PUNR, Nicolae Manolescu - ANL, Petre Roman - USD, Ioan Pop de Popa - UNC, Radu Câmpeanu - Alianţa Naţională Liberală Ecologistă, Gheorghe Muneanu - Partidul Pensionarilor şi Nicolae Militaru, Constantin Mudava şi Nuţu Anghelina, ca independenţi).

2) **Scandalul „Apartamentul", în care au fost implicaţi 118 înalţi demnitari**, s-a petrecut în 1995, **el fiind însă îngropat, ca de obicei, prin constituirea unei comisii parlamentare**. De atunci şi până astăzi, nimeni n-a mai zis nimic şi n-a mai mişcat un deget...

Într-adevăr, printre cei implicaţi la vremea respectivă în scandalul cu pricina, de fapt, un fel de apă de ploaie, s-au numărat **Adrian Năstase, Traian Băsescu şi Theodor Stolojan**. Primul, care avea în proprietate un apartament cu 5 camere, spre a putea beneficia de o altă locuinţă, a donat apartamentul socrului său, Adrian Năstase apărând, astfel, săracul, fără uşă, cum s-ar zice, pe drumuri. Normal că Guvernul s-a grăbit să-l ajute cu o altă locuinţă, în care trăieşte şi acum. Cam la fel a procedat şi actualul primar general al Bucureştiului, care deşi poseda o locuinţă proprietate personală în Constanţa şi, deci, conform legii, nu mai putea beneficia de la stat de o locuinţă, a primit o vilă de 7 camere în Capitală. În fine, şi fostul prim-ministru Theodor Stolojan a umblat pe la oala cu smântână, că doar nu era să stea, să privească cum alţii iau caimacul şi el să nu se aleagă cu nimic. Ca atare, în calitate de preşedinte al Agenţiei Naţionale de Privatizare, el solicită şi i se atribuie în 1991 un apartament cu 7 camere, pe care îl şi cumpără în acelaşi an. Toate bune şi frumoase, numai că anterior domnul Stolo mai avusese un apartament de la stat, pe care, după ce l-a cumpărat, l-a donat, aţi ghicit, nu socrului, precum Adrian Năstase, ci fiicei sale!

Când o să mai dispunem de spaţiu, o să mai scriem şi despre alte cazuri, cu toate că **treaba a fost, vorba cuiva, definitiv şi pentru totdeauna îngropată, mulţi dintre cei 118 demnitari acuzaţi atunci, în cazul „Apartamentul", zburdând acum în voie, ba fiind şi mai mari, şi mai tari!**

MIRCEA DORGOŞAN

EURO 2000 Belgium - The Netherlands

PRIMA FINALISTĂ SE DECIDE ASTĂZI

„Cocoşul galic" vrea să cânte pe gardul lusitanilor

FRANŢA - PORTUGALIA

S-a ajuns - iată - în penultimul act al lui EURO 2000, ce se desfăşoară în aceste zile în Belgia şi Olanda. În semifinale au ajuns cele mai bune echipe, nici una dintre ele neputând fi contestată, valoarea fiecăreia fiind - sigur - peste celelalte formaţii care au plecat acasă.

Astăzi, la Bruxelles se va disputa prima semifinală a Campionatului European, faţă în faţă aflându-se Franţa şi Portugalia. Adică, două echipe plăcute ochiului, ofensive, care au marcat împreună, până în această fază, nu mai puţin de 18 goluri.

Aici, nu mai există favorită, ambele reprezentative arătând până acum o mare poftă de fotbal. Chiar dacă a pierdut un meci, împotriva gazdelor olandeze, „cocoşul galic" vrea să cânte pe gardul lusitanilor, titlul mondial pe care îl are la activ fiind un atuu în acest sens. Francezilor nu le va fi uşor deloc, deoarece forţa de care dau dovadă portughezii, în jocul colectiv, poate strica planul oricărui adversar.

Antrenorul francez Roger Lemerre a declarat: **„Este important faptul că ne-am păstrat fotbaliştii fundamentali din 1998, când Franţa a luat titlul mondial. Ei vin din mai multe campionate, ceea ce este foarte bine, naţionala noastră formând - astfel - un conglomerat de culturi fotbalistice. Portugalia este o echipă care duce înainte tradiţia jocului practicat de-a lungul timpului de jucătorii de odinioară, principalele calităţi fiind jocul colectiv, combinativ şi talentul excepţional."**

Dincolo, Humberto Coelho, antrenorul Portugaliei a fost destul de scurt, dar concis: **„Franţa a jucat foarte bine până acum şi îşi merită locul în semifinale. Vreau doar ca fotbaliştii pe care îi antrenez să rămână cu picioarele pe pământ, exact aşa cum s-a întâmplat în grupă, când am obţinut maximum de puncte posibile, adică 9, fără să subestimăm vreun adversar."**

Aşadar, un meci „care pe care", echipa calificată fiind greu de indicat, cu atât mai mult cu cât cei doi antrenori ţin secret formulele de start. Totuşi, riscăm cele două garnituri ce se vor înfrunta - în această seară - pe stadionul „Roi Baudouin".

Franţa: Barthez - Thuram, Blanc, Desailly, Lizarazu - Vieira (Djorkaeff), Petit, Deschamps, Zidane - Henry, Dugarry.

Portugalia: Vitor Baia - A. Xavier, J. Costa, Couto, Dimas - Figo, Bento, P. Sousa, Rui Costa - Nuno Gomes, J. Pinto.

Meciul - care va fi arbitrat de austriacul Gunter Benko - va fi transmis de la ora 21,45, pe TV România 1.

LEO SFÂRA

Concurs „Euro-Adevărul"

139 DE PARTICIPANŢI AU RĂMAS ÎN CURSA PENTRU PREMII

Portugalia, Italia, Franţa şi Olanda, acesta este „careul de aşi" ai lui Euro 2000. România s-a oprit în sferturi. Cine va câştiga ultimul titlu european al acestui mileniu? Acest răspuns îl vom afla duminică seara, după disputarea finalei de la Rotterdam.

Emoţii au şi cei 139 de participanţi la concursul „Euro-Adevărul". Rămaşi în cursa pentru premii, din totalul de 676 taloane primite la redacţie. Despre parcursul „tricolorilor" la Euro 2000 (întrebarea a doua) nu mai avem prea multe de spus: ne-am oprit în „sferturi". Aşa au indicat şi 218 concurenţi, numai că, în concurs au mai rămas doar 139, adică cei care au indicat drept câştigătoare a „europenelor" una din echipele calfiicate în semifinalele competiţiei găzduite de Belgia şi Olanda.

Mai exact, 4 au văzut Portugalia câştigătoare, 20 au votat pentru Italia, alţi 40 s-au oprit asupra Franţei şi 75 au mers pe „mâna" Olandei. Toţi aceştia au răspuns corect la întrebarea a doua: **România se va opri în sferturi**.

Aşadar, emoţii au acum 139 de participanţi la „Euro-Adevărul". După semifinale, vor rămâne şi mai puţini. Important este că acum toţi au şanse egale de a câştiga unul din premiile următoare...

- **Un plin de benzină oferit de SN Petrom**
- **500.000 lei oferiţi de S. C. „Comera"**
- **Un set de echipament sportiv „marca Bieme", oferit de S.C. „Comaris-Bieme" SRL**
- **O minge de fotbal oferită „Quenn-Sport"**

Baschet

Ieri, în ultimul meci amical

ROMÂNIA-CROAŢIA 79-69 (45-21)

Foto: V. MUSCA

Fetele pregătite de George Mandache şi Magdalena Jerebie au susţinut ieri dimineaţă, la Sala Sporturilor, al treilea joc amical împotriva echipei croate.

După ce în prima zi scorul a fost favorabil nouă (71-59), în al doilea meci a învins echipa oaspete cu scorul de 78-62.

Ultima partidă între cele două selecţionate a fost câştigată de către echipa română, fără nici un fel de probleme. Pentru reprezentativa ţării noastre au marcat: Strugaru 22, Mandache 21, Paşcalău 18, Stoenescu 9, Grecu 6, Rădulescu 2, Nacu 1.

Solicitat, la sfârşitul partidei să caracterizeze aceste trei meciuri amicale, „principalul" Mandache ne-a declarat: **„Aceste meciuri au fost extrem de utile şi au scos în evidenţă şase jucătoare. Sper ca în timpul rămas să aducem în formă foarte bună minim 8-9 jucătoare. Nu m-a interesat rezultatul, ci jocul de pregătire, scorul fiind mai puţin important."**

Aseară, echipa „tricoloră" a plecat spre Bucureşti, de unde joi va lua drumul Franţei, pentru a lua startul la un puternic turneu internaţional.

ADELA C.

Florina Paşcalău a fost una dintre cele mai bune jucătoare române, în primul meci împotriva Croaţiei

Tenis de câmp

CUPA FAIR-PLAY

Pe terenurile Clubului Fair-Play din Subcetate urmează să aibă loc, începând de joi, 30 iunie 2000 un interesant concurs de tenis de câmp.

Concursul este deschis tuturor amatorilor şi se desfăşoară pe o singură categorie de vârstă, probele fiind de simplu şi dublu, după sistemul cel mai bun din trei seturi.

Să mai menţionăm că înscrierile se pot face până în ziua concursului, adică până în 30 iunie şi că turneul are drept preşedinte şi director de turneu doi împătimiţi ai acestui sport: dl. **Horia Oprean**, preşedintele Tribunalului Arad şi respectiv **Emilian Dumitrache.**

Tenis - Turneul de la Wimbledon

DOI ROMÂNI ÎN TURUL II

La Wimbledon s-a încheiat, ieri, primul tur din cadrul celui de-al treilea turneu al Marelui Şlem la tenis.

În prima zi a fost una caldă, alta rece pentru români. Andrei Pavel a trecut facil de spaniolul Alberto Berasategui, în trei seturi, 6-0, 6-4, 6-2, însă Irina Spârlea a capotat în faţa croatei Silvija Talaja, cu 6-4, 6-2.

Ieri, Adrian Voinea a abandonat în faţa austriacului Koubek, la scorul de 3-3 în primul set, iar la feminin s-au înregistrat rezultatele: Ruxandra Dragomir-Sabine Appelmans (Belgia) 6-7, 4-6 şi **Cătălina Cristea-Barbara Rittner (Ger-mania) 7-5, 2-6, 9-7!**

L. S.

FRISK ARBITREAZĂ FINALA, IAR GRIGORESCU A VENIT ACASĂ

Chiar dacă România a ieşit din competiţie la EURO 2000, iar Nicolae Grigorescu a ridicat perfect steagul la fiecare meci unde a fost delegat, „asistentul" român a sfârşit prin a fi trimis acasă de Comsia de arbitri a UEFA, semifinalele ori finala fiind - după părerea şefilor arbitrajului european - o pălărie prea mare pentru arbitrul român.

Iată, însă, că finala lui EURO 2000 a fost încredinţată unei brigăzi scandinave, la centru fiind suedezul Anders Frisk, ajutat de compatriotul său Leif Lindberg şi danezul Jens Larsen. Arbitrul de rezervă al ultimului act va fi desemnat vineri, la prânz.

L. S.

ÎN PLINĂ LUPTĂ PENTRU LAURI

● TENIS - CUPA TEXTILIŞTILOR ●

Pe cele nouă terenuri cu zgură ale bazei sportive UTA, luni a debutat o nouă ediţie a „Cupei Textiliştilor" la tenis de câmp. Sportivi veniţi din întreaga ţară îşi etalează, cu ambiţie şi ardoare, forţele. Reţinem câteva din rezultatele obţinute de reprezentanţii oraşului nostru:

8 - 10 ani

Feminin: Rafaela Don (CSŞ UTA) - 6-0, 6-0 cu Bianca Jula (Oradea) şi 6-0, 6-1 cu Ioana Mîrcioagă (Timişoara).

Lucia Crişan (Astra) - 6-0, 6-1 cu Larisa Sporea (CSŞ UTA) şi 6-0, 6-0 cu Ştefana Onuţu (Cluj).

Alexandra Jivkovici (Astra) - 5-6, 6-5, 6-3 cu Gabriela Pricop (Timişoara).

Sandra Sida (CSŞ UTA) - 6-0, 6-0 cu Rebeca Mitrea (CSŞ UTA).

Masculin: Marius Copil (CSŞ UTA) - 6-0, 6-0 cu Fabian Pătruţescu (Timişoara).

Claudiu Badea (CSŞ UTA) - 6-1, 6-1 cu Cătălin Onuţu (Cluj) şi 0-6, 0-6 cu Horea Matei (Oradea).

11-12 ani

Feminin: Alexandra Codreanu (CSŞ UTA) - 6-0, 6-0 cu Gloria Cioloca (Timişoara) şi 4-6, 4-6 cu Ramona Şarba (Oradea).

Masculin: Dalin Istrate (CSŞ UTA) - 6-4, 6-3 cu Lucian Gheorghe (Oradea) şi 6-5, 6-4 cu Adrian Balotă (Zalău).

Vlad Gâşfan (CSŞ UTA) - 6-0, 6-0 cu Flavius Luca (Timişoara).

13-14 ani

Feminin: Sabrina Fetea (CSŞ UTA) - 6-0, 6-0 cu Daniela Senciuc (Timişoara) şi 6-3, 6-1 cu Claudia Achim (CSŞ UTA).

Masculin: Alexandru Bădănac (CSŞ UTA) - 3-6, 1-6 cu Mircea Andone (Deva).

Vă vom ţine la curent, (şi) în continuare, cu aspecte de la turneu, pe măsură ce jucătorii avansează pe tablourile de concurs.

ADRIAN HĂRŢĂU

IN MOTION
Caravana Volkswagen
Concert: Ioan Gyuri Pascu & "TheBlue Workers"
Luni 3 iulie 2000, ora 21.00
Soseşte în oraşul tău
marţi 4 iulie
la ştrand
Quark Motors, tel: 056-220.044, fax: 056-220.040

Treci și tu pe la Autotechserv !

AUTO TECH SERV

*service pentru toate tipurile de masini
*spălătorie auto:
- exterior : 15.000 lei
- interior : 15.000 lei
*vopsitorie cu cabină
*tinichigerie
*piese de schimb la comandă - inclusiv DAEWOO si auto japoneze

PROMOTIONAL 15 IUNIE - 1 IULIE

REDUCERE LA MANOPERĂ 50 %

Arad, str.Poetului nr.54 A
Tel. / Fax.: 24.36.35

NOU NOU NOU NOU NOU

MAGAZIN PIESE AUTO IMPORT

S.C. ECLIPSA S.R.L.

IMPORTATOR DIRECT ITALIA

vă oferă cea mai variată gamă de piese auto și accesorii la cele mai accesibile prețuri

părți direcție, suspensie, filtre, garnituri, capete planetare, injectoare,bujii, accesorii, etc.

2900 Arad, Calea Aurel Vlaicu, Bl. Z27, Parter
Tel./Fax: 0040 57 272144; 092 428342; 094 393428

• KLUDI •

Dă forma apei

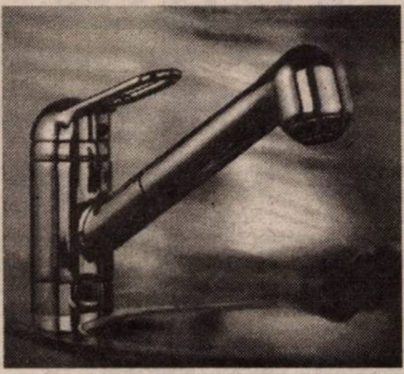

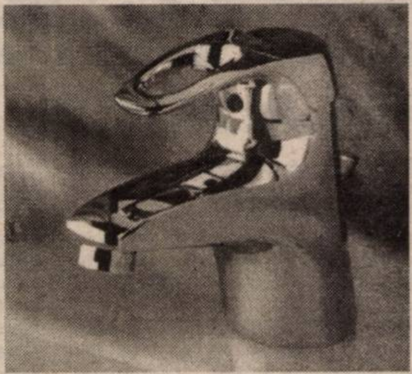

Produsele renumitei firme germane

Acum și în Arad

Prin

sc INSTAL IMPEX SRL

Distribuitor autorizat pentru zona de Vest

Depozit: str. Dorobanților nr. 55 tel.: 057/211292
Magazin: str. Episcopiei nr. 24 tel.: 057/270091

Oferta noastră mai cuprinde:

- Țevi și fitinguri din cupru - SANCO - ø15-ø28
- Țevi mulistrat PeX-Al-PeX-HAKA - și accesoriile aferente
- Fitinguri zincate 3/8'' - 2'', curbe sudură trase 3/4'' - 2''
- Țevi și fitinguri din PVC, PE, PP pentru rețele de apă și canalizare
- Dedurizator FLODRAVIN 3000
- Căzi, cabine pentru duș, rezervor WC LAGUNA și GEBERIT
- Corpuri încălzire din oțel - DUNAFERR -, pompe GRUNDFOSZ
- Tuburi izolatoare pentru țevi - THERMAFLEX -
- Robineți cu sferă pentru apă și gaze 1/2'' - 2''
- Coliere țeavă cu diblu 3/8'' - 2''; ø15-ø219

NU UITAȚI!

NOI VĂ OFERIM PRODUSE DE CALITATE LA PREȚ DE IMPORTATOR

sc ARTERM SA ARAD

Citirea contoarelor de apă caldă menajeră se face după următorul program:

În 28 iunie - Consumatorii arondați punctelor termice: 1 Gara, Maiakovsky, 1 Micalaca, 1a Micalaca, 2 Micalaca, 3 Micalaca (parțial), 4 zona II, 5 zona III, 1 zona V, 1 Vlaicu, 2 Vlaicu, 3 Vlaicu, 4 c, 2/I Vlaicu, 2/II Dinamo, 5 Grădiște, 6, 8 Policlinică, 9 Matern, Paroșeni, 18 Faleza, 32 Faleza, 14 Dermato, PT Pasaj.

În 29 iunie - Consumatorii arondați punctelor termice: 2 zona V, 3 Micalaca (parțial), 3 Udrea, 6 Vlaicu, 8 Vlaicu, Miron Costin, 2 Lacului, 10 Astoria, Teatru, 19, 21, 23 Aradul Nou, Simion Balint, 4, 7, 6 Vânători, UTA, Liceul Industrial 15, Ocsko Terezia.

Conducerea
S.C. ARTERM SA ARAD
(1515349)

CALCULATOARE

Pentium-75, 16Mb RAM, 1,08Gb HDD......2.399.000 lei
Pentium-120, 16Mb, RAM, 850Mb HDD.... 2.899.000 lei
Pentium-133, 32Mb RAM, 1,2Gb HDD....,..3.799.000 lei
Pentium-166, 64 Mb RAM, 2,5Gb HDD......5.699.000 lei

MONITOARE

SVGA 14" digital..... 1.199.000 lei
SVGA 17" digital..... 3.099.000 lei

INFORMAȚII LA TEL. 094.577.050.

Magazinul de vopsele Color Plus

Arad Str. Dr. Ioan Ratiu nr. 25 Tel. 251259

Vă oferă produsele

CAPAROL
Made in Germany

Cele mai frumoase culori ale naturii

Vopsele lavabile pentru interior
Alpinaweiss, Alpinacolor, Capadin, Lido

Vopsele lavabile pentru exterior
Acryl-Fassadenweiss, Sylitol-Fassadenfarbe

Gleturi pentru exterior și interior, grunduri, coloranți

Pentru informații vă stăm la dispoziție la
Tel. nr. 251259

s.c. TRANSDARA s.a. ARAD

ANGAJEAZĂ:
- **conducători auto transport călători cu domiciliul în Arad, Lipova;**
- **mecanici auto.**

CONDIȚII:
- vechime 5 ani
- să nu aibe contractul de muncă desfăcut disciplinar
- să nu aibe întreruperi mai mari de 4 luni de la ultimul loc de muncă

OFERĂ SPRE ÎNCHIRIERE: spații pentru birouri și depozite în Arad și Chișineu Criș.

Informații la tel. 256 308

S.C. FRIGORIFER S.A. ARAD

ANGAJEAZĂ prin concurs în data de 06.07.2000, ora 8,00
- CONTABIL ȘEF
- ȘEF SERVICIU FINANCIAR
- ELECTRICIAN

CONDIȚII: - vechime minim 5 ani;
- domiciliul în Arad;
- vârsta maxim. 40 ani.

Informații la sediul firmei str. 6 Vânători nr. 55, tel. 289083, Serviciul Personal.

ÎNCHIRIAZĂ
- spații frigorifice cu temperaturi între - 12+ -18°
- spații frigorifice cu temperaturi între 0; 10°C
- mașină frigorifică de 5,5 To;
- spații fără frig;

ACHIZIȚIONEAZĂ

PORCI
- GR. 80 - 90 Kg 14.500 lei/kg
- GR. 91-130 Kg 16.000 lei/kg
- GR. 131-150 kg 15.000 lei/kg
- GR. 150-180 kg 14.000 lei/kg
- **BOVINĂ adultă** peste 450 kg 11.500 lei/kg
- **TĂURAȘ** 400 kg 12.500 lei/kg

INFORMAȚII TELEFON 289.083.

CASA JUDEȚEANĂ DE ASIGURĂRI SOCIALE DE SANATATE ARAD

C.N.A.S.S. ROMÂNIA C.J.A.S.S. ARAD

PUBLICAȚIE DE VÂNZARE BUNURI IMOBILE
Anul 2000, luna iunie, ziua 26

În temeiul art. 65 din Ordonanța Guvernului nr. 11/1996 privind executarea creanțelor bugetare, aprobată prin Legea nr. 108/1996, cu modificările și completările ulterioare, se face cunoscut prin prezenta că în ziua de 11, luna 07, orele 10,00, anul 2000, în localitatea Arad, str. Bodrogului, nr. 10, se vor vinde prin licitație următoarele bunuri imobile, proprietate a debitorului S.C. INDCOOP SA, cu sediul în localitatea Arad, str. Bodrogului nr. 10, cod fiscal R. 3028677.

* clădire în suprafață de 337 mp, compusă din: Hală; Magazie; Uscătorie, situată în localitatea Curtici, str. Primăriei nr. 91,evaluat la suma de 330.000.000 lei.

CONDIȚII DE PARTICIPARE

* Ofertă scrisă și taxă de participare de 10% din prețul de strigare.

INFORMAȚII la telefon 057/212551.

Director general
Dr. Gheorghe Domșa

(1515348)

S.C. COMO AGRO S.R.L.

cu sediul în Arad, Calea Zimandului nr. 3,

SOLICITĂ

AUTORIZAȚIE DE MEDIU

pentru producție în seră.

Eventuale contestații în B-dul Dragalina nr. 16.

(5550524)

Un telefon ... OK! La un preț ...OK!

ALCATEL DUAL BAND

599.000*

* Prețurile nu conțin TVA

Mag. SANITAS, ELECTRONICA, AMET- Vlaicu Z20
Tel.: 093 511355 Tel.: 092 976769

CASA JUDEȚEANĂ DE ASIGURĂRI SOCIALE DE SĂNĂTATE ARAD

PUBLICAȚIE DE VÂNZARE
BUNURI IMOBILE

Anul 2000, luna iunie, ziua 26

În temeiul art. 65 din Ordonanța Guvernului nr. 11/1996 privind executarea creanțelor bugetare, aprobată prin Legea nr. 108/1996, cu modificările și completările ulterioare, se face cunoscut prin prezenta că în ziua de 13, luna 07, orele 10,00, anul 2000, în localitatea Arad, str. E. Murgu, nr. 82, se vor vinde prin licitație următoarele bunuri imobile, proprietate a debitorului S.C. TRANS ARAD SA, cu sediul în localitatea Arad, str. E. Murgu, nr. 82, cod fiscal R. 1690464.

* clădire în suprafață de 2419 mp, compusă din: magazie; atelier mecanic; bufet, birouri, platforme, situată în localitatea INEU, str. Rahova nr. 2, evaluată la suma de 450.000.000 lei.

CONDIȚII DE PARTICIPARE:

* Ofertă scrisă și taxă de participare de 10% din prețul de strigare;

INFORMAȚII la telefon 057/212551.

(1515348)

SPITALUL CLINIC MUNICIPAL ARAD

cu sediul în Piața Mihai Viteazu nr. 7-8

Organizează negociere directă, în condițiile art. 26 din Legea nr. 219/98, pentru închirierea cabinetelor nr. 5 și 6 cu profil stomatologic din cadrul Complexului Stomatologic „CRIȘAN". Negocierea directă va avea loc în ordinea înscrierii la data de 30.06.2000, orele 9,00, la sediul instituției, în condițiile stabilite prin caietul de sarcini care se găsește la casieria unității.

Informații suplimentare la telefon 251158.

(1515347)

S.C. „CONSTRUCȚII RUTIERE" S.A. ARAD

Angajează

MECANIC AUTO

Condiții: vechime în muncă minim 5 ani

Cartea de muncă și curriculum vitae se vor prezenta la biroul personal până la data de 15.07.2000.

CASA JUDEȚEANĂ DE ASIGURĂRI SOCIALE DE SĂNĂTATE ARAD

PUBLICAȚIE DE VÂNZARE
BUNURI MOBILE

Anul 2000, luna iunie, ziua 26

În temeiul art. 55 din Ordonanța Guvernului nr. 11/1996 privind executarea creanțelor bugetare, aprobată prin Legea nr. 108/1996, cu modificările ulterioare, se face cunoscut prin prezenta că în ziua de 18, luna 07, anul 2000, ora 10,00, în localitatea Șimand fn, la sediul debitorului S.C. Agromec SA Șimand, se vor vinde prin licitație următoarele bunuri mobile:

Denumirea bunului mobil:		Prețul de la care se pornește licitația
1. Mașină erbicidat MET 1200	1 buc.	10.000.000
2. Mașină scos cartofi	1 buc.	8.000.000
3. Grapă stelată	3 buc.	1.500.000
4. Presă balotat PPF	1 buc.	5.000.000
5. Combină C14	1 buc.	30.000.000

Informații la telefon 057-212551.

(1515348)

MATRIMONIALE

Doriți CĂSĂTORIE în GERMANIA? Pentru fete, tinere, serioase, drăguțe, telefon 279251; 093.207.324. (15612)

VÂNZĂRI APARTAMENTE O CAMERĂ

Vând apartament o cameră, Alfa, complet mobilat, et. IV, acoperiș cu țiglă, excepțional, 13.000 DM, negociabil. Telefon 258292, 092 571 336. (16102)

Vând apartament una cameră, bucătărie, dependințe (la casă); 37 mp, central. Telefon 285448. (16178)

Vând garsonieră cf. I, toate îmbunătățirile, zona Confecții, preț 6.800 DM. Telefon 221954. (16196)

Vând garsonieră, Micălaca, bl. 124, et. IV, fără probleme. Telefon 288901. (16296)

Vând sau dau în chirie, garsonieră, mobilată, Micălaca. Telefon 284896. (16296)

Vând apartament cu 1 cameră, confort I, et. III, str. Cocorilor, bl. 4, 14.000 DM. Telefon 289583. (16278)

Vând urgent garsonieră: cameră, hol, baie, Vlaicu, 3.500 DM. Telefon 237048. (16400)

VÂNZĂRI APARTAMENTE DOUĂ CAMERE

Vând apartament 2 camere, B-dul V. Milea, garaj. Telefon 094.795.530; 287323. (16323)

Vând urgent apartament în casă, curte, grădină, gaz, 2 camere, bucătărie, antreu + pivniță, str. V. Moga nr. 52, Grădiște. Telefon 223912, orele 8-15. (15509)

Vând apartament 2 camere, etaj III, bloc contorizat, decomandat, balcon închis. Telefon 279923 - după ora 20 sau 092.343.751. (15727)

Vând apartament 2 camere, ultracentral (Maiakovski), îmbunătățit, acoperiș țiglă, et. IV. Telefon 092.503.151 sau după ora 18, 270686. (16031)

Vând urgent apartament 2 camere, str. Eminescu, 18.000 DM. Telefon 270274; 092.275.732. (16014)

Vând urgent apartament 2 camere, 71 mp, Vlaicu. Telefon 274549. (16104)

Vând apartament 2 camere, etaj IV, nedecomandat, 8.500 DM. Telefon 246128, după ora 17. (15723)

Vând apartament ultramodern, 2 camere, modificat în 3, termopan, ușă blindată, Piața Spitalului, preț fix 35.000 DM. Telefon 092 275 562. (15862)

Vând urgent apartament 2 camere, ultracentral. Informații telefon 220123, (16227)

Vând apartament 2 camere, Vlaicu. Telefon 245052. (16259)

Vând 2 camere, Alfa, decomandat, 12,000 DM. Telefon 253364. (16274)

Vând apartament 2 camere, bloc Libelula, 23.000 DM, negociabil. Telefon 255563. (15732)

Vând foarte urgent apartament 2 camere, Vlaicu, etaj intermediar, 13.000 DM. Telefon 253326. (16261)

Vând apartament 2 camere, garaj, et. IV/IV, Podgoria. Telefon 287772; 254910. (16324)

Vând apartament 2 camere, 10.000 DM. Telefon 263733; 264266. (16321)

Vând apartament 2 camere, Chișineu Criș, et. I, zona Teilor. Telefon 520405. (16305)

Vând apartament 2 camere, et. II, Podgoria, 23.000 DM. Telefon 234693. (816301)

Ocazie! Vând urgent apartament 2 camere, Podgoria, et. IV, acoperiș garantat, proaspăt aranjat, 15.800 DM. Telefon 092.344.621; 250966. (16280)

Vând 2 camere, Vlaicu, confort II, 9000 DM. Telefon 253364. (16274)

Vând apartament 2 camere, V. Milea, parter, la șosea, 23.000 DM. Telefon 219190; 094.828.934. (16317)

Vând apartament 2 camere, Aradul Nou, parter. Telefon 286706. (16353)

Vând apartament 2 camere, parter, 93 mp, ideal pentru birouri, cabinete etc. Telefon 289678. (16362)

Vând apartament 2 camere, et. 10, Vlaicu, 8.500 DM. Telefon 256859. (16386)

Vând apartament 2 camere, Chișineu Criș. Telefon 520882, până la ora 16 și 520863, după ora 16. (2760620)

VÂNZĂRI APARTAMENTE TREI CAMERE

Vând apartament 3 camere, decomandate, et. II, garaj, Micălaca, bl. 614. Telefon 092 857 550. (15875)

Vând apartament 3 camere, 115 mp, 2 băi, 3 balcoane, gresie, faianță, aer condiționat, preț 33.000 DM, negociabil. Telefon 275669; 092.292.563. (16099)

Vând apartament 3 camere, îmbunătățit, garaj autorizat, Micălaca zona 100; 22.000 DM. Telefon 221333. (16105)

Vând apartament 3 camere, multiple îmbunătățiri, et. I, Vlaicu, str. Fluturilor nr. 17, bl. 10, sc. C, ap. 7, 14.000 DM. Telefon 094 763 117, 275884. (16201)

Vând 3 camere, central, 22.000 DM. Telefon 253364. (16274)

Vând apartament 3 camere, Aurel Vlaicu (lângă firma Opel), bl. 10, et. II, ap. 5, tot confortul, preț 32.000 DM, negociabil. Telefon 275175. (15943)

Vând apartament 3 camere, îmbunătățit, Alfa, bl. 56, et. III. Telefon 277086; 095.631.134. (16313)

Vând apartament 3 camere, Grădiște. Telefon 095.825.077. (16281)

Vând 3 camere, Mioriței, îmbunătățit, mobilat, 14.200 DM. Telefon 270856. (16274)

Vând apartament zona Polivalentă, parter, 3 camere, 33.500 DM + garaj cărămidă, electrificat, 4.500 DM. Telefon 514929. (16332)

Vând apartament 3 camere, semidecomandat, et. I, ap. 5, Micălaca, bl. 713. Informații telefon 092.534.609, după ora 17, sau la adresă. (16356)

Vând apartament Samantha urcător, trei camere și trei balcoane. Telefon 251242. (16383)

Vând urgent apartament trei camere, Vlaicu, 16.500 DM, negociabil. Telefon 245521. (16372)

Vând foarte ieftin, apartament ultracentral din cărămidă, 3 camere, balcon închis, parchetat, decomandat, contorizat și garaj autorizat. Telefon 092.953.061. (2760615)

VÂNZĂRI APARTAMENTE PATRU-CINCI-ȘASE CAMERE

Vând apartament 5 camere, decomandate, în Grădiște. Telefon 223755; 276752. (15867)

Vând apartament 4 camere, gară, str. Bihorului. Telefon 223552, 221251. (16216)

Vând apartament 4 camere, decomandat, 2 băi, 2 balcoane, garaj, zona Grădiște. Telefon 223718. (16284)

(Continuare în pagina 10)

(Urmare din pagina 9)

Vând (schimb) apartament 4 camere, ultracentral, toate utilitățile, preț fix 45.000 DM. Telefon 250857, după ora 18.

Vând apartament 5 camere, et. IV/IV, Polivalentă. Telefon 252555. (16381)

Vând apartament 4 camere, la cheie, cu garaj, preț rezonabil, et. I. Telefon 057. 242.976; 095.783.596. (16335)

VÂNZĂRI CASE

Vând ieftin casă pe centura de legătură Arad-Nădlac-Turnu (Gai). Telefon 274118. (15703)

Vând urgent casă mare + depozite 1.500 mp, Aradul Nou, toate utilitățile și casă Grădiște, str. I. B. Deleanu nr. 40. Telefon 092 207 518, 276353. (16101)

Vând urgent 2 case din cărămidă, în aceeași curte, suprafața 1.000 mp, ocupabilă imediat, cartier Pârneava. Informații telefon 094.555.452. (14156)

Vând urgent casă mare, anexe, teren 3000 mp, pe deal, renovată 1998. Șiria, str. I. Rusu Șirianu, nr. 171. Telefon 094.545.778. (15840)

Vând urgent casă 3 camere, curte acoperită, încălzire centrală, gaz, canalizare, apă, diferite anexe, 480 mp. Telefon 092 721 469. (15976)

Vând casă cu etaj, 5 camere, în roșu, baie, bucătărie, garaj. Telefon 095.604.181. (15989)

Vând urgent casă 3 camere, bucătărie, baie, apă, gaz, (ideal privatizare), str. Iuliu Maniu. Telefon 277369, (35.000 DM, negociabil.) (15935)

Vând casă 4 camere, gaz, dependințe, Aradul Nou. Telefon 279242. (16222)

Vând casă mobilată, localitatea Macea nr. 1488. Telefon 536409. (16205)

Vând sau dau în chirie casă mare cu grădină în Calea Timișorii. Telefon 287022. (16208)

Vând (schimb + diferență) casă 5 camere + dependințe, 100 mp, Pârneava. Telefon 270789. (16246)

Vând casă 4 camere, confort complet, Fîntînele nr. 56. Telefon 094.217.035. (14080)

Vând casă mare cu spațiu comercial, toate facilitățile, zonă excelentă. Telefon 219389. (15458)

Vând casă, singur în curte, 38.000 DM, negociabil. Telefon 094 837 193, 259246 seara. (15504)

Vând casă cu gaz și grădină, în cartierul Cadaș. Telefon 214428 sau 274072. (15563)

Vând casă cu piscină și 1000 mp pe Valea Cladovei. Telefon 094.531.832. (15971)

Vând casă, (schimb cu apartament Arad), în localitatea Chișineu Criș, str. Plevna nr. 6A. Informații telefon 266987. (16247)

Vând casă, 4 camere, apă, 1345 mp, Zimandul Nou. Telefon 224322. (16229)

Vând casă 4 camere, apă, canalizare, 720 mp, Grădiște. Telefon 224322. (16229)

Vând casă mare, Nădlac, grădină, telefon, satelit, 30.000 DM. Telefon 474828. (16347)

Vând casă, str. Paltinului nr. 7/b, Vlaicu, Arad. Telefon 092.441.742; 260681. (16348)

Vând casă mare, complet renovată, gresiată, 3 camere, bucătărie, baie, anexe, apă la rețea. 3.000 mp grădină, cu loc de casă, posibilități gaz, Iratoș nr. 421, preț 16.000 DM, negociabil. Telefon 267379; 275336; 094.436.802. (16352)

Vând casă 4 camere, construită în 1992, cu grădină, str. Spătaru Preda nr. 18 sau telefon 275394. (16364)

Vând (sau schimb) casă în Chișineu Criș, 2 camere, bucătărie, hol, multiple anexe, apă, grădină mare și pomi fructiferi, cu un apartament în Arad cu 2 camere, parter înalt sau parter, eventual diferență pământ arabil sau bani. Telefon 092.953.061. (2760615)

Vând casă, anexe și sifonărie în localitatea Sântana str. Trandafirilor nr. 58. Telefon 462050 sau 462308. (0363263)

VÂNZĂRI SPAȚII

Vând (închiriez) spații comerciale sau producție: 2 magazine, 28-30 mp, birouri, 1 hală 1000 mp, toate la un loc. Telefon 092.621.961. (16404)

Vând gheretă cărămidă, Piața Pâncota. Telefon 512844, orele 8-12. (15743)

Vând urgent spațiu comercial sau producție, 540 mp, orele 8-15. Telefon 094. 545.778. (15840)

Vindem autoservice, magazin piese, bar, terasă, teren 3.000 mp proprietate, situat ultracentral, preț 400.000 USD, negociabil. Telefon 092 295 317. (15931)

Vând spațiu comercial în Micălaca. Informații telefon 267553. (16289)

Vând gheretă comercială, vad comercial fără concurență, preț rezonabil. Telefon 057/ 242976; 095.783.596. (16335)

Vând sau închiriez spațiu comercial și Dacia break, perfectă stare. Telefon 511075. (2760410)

VÂNZĂRI TERENURI

Vând grădină de casă, gaz, apă, curent, localitatea Sânleani. Telefon 223004, 216570, 094 248 933. (16038)

Vindem 2600 mp, TEREN cu CASĂ, în zona străzii Andrei Șaguna. Telefon 092.364.411. (15804)

Vând teren intravilan 0,20 ha, la deal în Cuvin. Telefon 461072 sau 461041. (5172362)

Vând loc de casă, str. Fântânii nr. 118, Arad, Gai. (16214)

Vând 1000 mp, teren intravilan, zonă turistică Cladova. Telefon 094.785.517. (16361)

VÂNZĂRI AUTO

Vând Dacia 1320, bord CN, fabricație 1987, 1600 DM, negociabil. Telefon 214393; 092.493.415. (16304)

Vând autotractoare și semiremorci în stare de funcționare. Telefon 093 404 010.

Vând autocamion RABA 10,5 tone, carosat. Telefon 094.523.701. (16316)

Vând tractor U640, talon, plug, stare foarte bună; Dacia 1300, stare funcționare, 7.000.000 lei. Târnova 415, telefon 207. (15868)

Vând motoare: Diesel, Golf, Passat, Kadett, Escort, Nissan 1,8i, Record 2,3, LT 28, Tranzit 2,5; chiuloase: Ford Sierra 2,3, Fiat Uno, Fiat Tipo, diverse telescoape Golf, Passat, Opel, etc.; și alte piese de schimb. Telefon 466530; 094.872.611. (16191)

Nu-ți mai fă griji, CAUCIUCURILE de care ai nevoie, sunt la mine, IEFTINE și BUNE, toate dimensiunile, cu garanție, aduse din GERMANIA. Telefon 259339; 094.706.321. (14617)

Vând Ford Sierra 2,3 D, 1987, stare foarte bună. Telefon 092.301.782. (2760405)

Vând Renault 19, din 1989, capacitate 1390, 5.800 DM...

vând rulotă mare, 1100 DM. Telefon 253167; 092.891.709. (15884)

Vând 2 remorci ARO (REMO 1000), stare excepțională. Informații telefon 463517. (0363261)

Vând Opel Vectra an 92, 1.600 cmc, benzină, înmatriculat, preț 7.800 DM negociabil. Telefon 094 544 832. (15954)

Vând Dacia Break, an 90, stare bună, preț 2.100 DM, negociabil. Telefon 094 544 832. (15954)

Vând microbus Ford Tranzit. Telefon 094 215 110 sau 223164. (15880)

Vând Ford Escort XR 3i, 1989,1.600 cmc, stare perfectă, preț 5.500 DM, negociabil. Telefon 092 272 959. (5172365)

Vând urgent Opel Vectra B, an fabricație 98, 1,8, motor ikotek, 16 valve cu climă și full extrase. Telefon 094 291 600, 056-219869. (16260)

Vând Ford Escort 1,3 benzină, an 1988, 4 uși gri metalizat, înmatriculat persoană fizică VT 2002, stare foarte bună, 6.300 DM negociabil. Telefon 255946. (15808)

Vând combină de porumb știuleți cu depănușător și tocător. Telefon 094.121.442; 094.627.729. (15342)

Vând COMBINĂ de RECOLTAT păioase marca FAHR cu masa de 2,80 m, an de fabricație 1974, stare foarte bună. Telefon 256366 sau 092.249.490. (f. 1515340)

Vând Dacia Break, 1999, 4.900 DM și garaje, str. Hațeg, zona Fortuna. Telefon 057/2 11135; 092.372.699. (15897)

Vând Dacia 1310L, 1999 august, impecabilă, alarmă. Telefon 094.136.714. (16198)

Vând Peugeot 405 gri, an 1989, înmatriculat asociație sportivă, negociabil, 6.300 DM. Telefon 284102. (16268)

Vând (schimb variante) urgent, combină cereale marca Fhar, masa 3m, Diesel, preț 6.500 DM. Telefon 094.191.075; 286420. (16265)

Vând Dacia 1310, din 1990, avariată fată. Telefon 412245; 093.350.233. (16315)

Vând CIELO GLE original, corean 1995, 50.000 km. Telefon 092.748.117; 270844, seara. (16314)

Vând camion IFA EF60, an fabricație 1988, înmatriculat persoană fizică. Telefon 531761. (16292)

Vând Dacia 1300, fabricație 1982 și ARO 10, fabricație 1988. Telefon 289583. (16278)

Vând Audi 100 benzină, 1500 DM și talon Audi 100, 900 DM. negociabile. Telefon 461624. (16028)

Vând Trabant 601 combi, în perfectă stare de funcționare. Informații Pîncota, telefon 467096. (0346020)

Vând camion Saviem basculare laterală, stare excepțională. Telefon 512820, Ineu. (2760409)

Vând tractor U-650, stare de funcționare. Telefon 095. 527.381, Gurba nr. 381. (2760411)

Vând Saviem, fabricație 1989, stare perfectă. Localitatea Dud nr. 218. Informații telefon 467238. (16349)

Vând rulotă salonta turist. Telefon 212832 sau 095. 520.477. (16370)

Vând Dacia papuc, transmisie fată, CIV + numere noi. Telefon 464027, după ora 20. (16371)

Vând autoturism Volvo 360, an 1986, persoană fizică, 1500 DM. Telefon 098.595.493. (16376)

Vând Dacia pentru piese de schimb, în stare de funcționare. Telefon 275937. (2760410)

Vând Ford Mondeo, 1996, înmatriculat, 1,8 benzină, 2 airbag, trapă, geamuri electrice. Telefon 095.521.344 sau 421121. (3039699)

Vând Fiat Ducato, 280, motor Diesel și Nisan Tirano, înmatriculate. Telefon 093. 466.944. (3039698)

Vând TV izotermă, roți duble, motor Brașov. Informații localitatea Rănușa nr. 128. (3039700)

Vând combină Class Europa, stare funcționare cu piese schimb. Telefon 092. 594.023. (16433)

VÂNZĂRI ELECTRO

Vând TV stereo color, mare, foarte convenabil și monitor de 17". Telefon 211213. (15981)

Vând TV color, en gros, en detail, prețuri de la 900.000 lei, garanție. Telefon 289456; 092.239.242. (16477)

Vând FRIGIDER CU CONGELATOR LG ELECTRONIC, nou, 536 lt total cu dozator pentru apă rece, preț convenabil. Telefon 280260. (16239)

Vindem COMPUTER Pentium I 133 MHz 16-24-32 RAM, monitor 15 complet, reducere preț pentru elevi. Telefon 280260. (16239)

Vindem COMPUTER 486, IBM, diferite configurații complete, prețuri convenabile, reduceri preț pentru elevi. Telefon 280260. (16239)

Vindem diferite TELEVIZOARE COLOR stereo (100 modele) de la 58 cm - 70 cm, prețuri convenabile. Telefon 280260. (16239)

Vând FRIGIDER, TELEVIZOR color, mașină spălat. Telefon 275277. (15703)

OCAZIE! Puteți economisi bani și timp cumpărând frigorifice (FRIGIDERE, CONGELATOARE, COMBINE, LĂZI), ieftine și de calitate germană cu garanție. Telefon 259339; 094.706.321. (14617)

STOP!!! STOP!!! Reduceri de preț până la 50%, la MAȘINILE de SPĂLAT AUTOMATE din GERMANIA. Sunați NON STOP, telefon 094.706.321; 259339. (14617)

Vând ieftin VIDEOURI cu telecomandă, import occident. Telefon 259339; 094. 706.321. (14617)

ATENȚIE!!! Sub prețul pieții, vindem TELEVIZOARE COLOR, import GERMANIA, cu facilități aferente. Merită văzute și cumpărate! Telefon 259339; 094.706.321. (14617)

Vând CÂNTARE ELECTRONICE; CASE MARCAT FISCALE, omologate. Telefon 272727; 281188. (f. 1420588)

Vând TV color modele diferite, cu garanție. Telefon 219365. (15728)

Vând TV color cu teletext, telecomandă, stereo. Telefon 237903; 092.742.822. (15867)

Vând televizoare color, 54-72 cm, teletext, telecomandă, negociabil. Telefon 264004. (16049)

Vând vitrină frigorifică orizontală 2 m lungime, preț 1200 DM. Telefon 288583 sau 219292. (15757)

Vând ieftin INSTALAȚII de SATELIT analogice și digitale. Telefon Arad 237471; Ineu 511485. (13947)

Vând VITRINĂ FRIGORIFICĂ pe verticală, foarte mare, 1 an garanție. Telefon 289667. (13889)

Vând COMBINĂ FRIG mare, cu garanție. Telefon 274118. (13889)

Vând MAȘINĂ de SPĂLAT automată Boch, fabricație 1999, 1 an garanție. Telefon 289667. (13889)

Vând FRIGIDER mare cu congelator, 1 an garanție. Telefon 274118. (13889)

Vând CONGELATOR cu sertare, 1 an garanție. Telefon 289667. (13889)

Vând LADĂ FRIGORIFICĂ, 1 an garanție. Telefon 274118. (13889)

Vând TV COLOR. Telefon 289667. (13889)

Vând diferite TELECOMENZI pentru televizor (165.000 lei), video, satelit, componente electronice. Telefon 092.368.868; 095. 794.894. (15680)

Vând videocameră Sony, nouă, 500 DM, video Misubishi, nou, 150 DM. Telefon 272873, seara. (16266)

Vând TV Grundig mare, 82 cm, preț nou, 6.000 DM, defect pentru 200 DM, combină muzicală mini, 130 DM. Telefon 272873, seara. (16266)

Vând congelator Artic (5 sertare, 1997). Telefon 273049. (16320)

Vând calculatoare, xeroxuri, imprimante, faxuri. Telefon 265175, 096.687.093. (16299)

Vând convenabil Nokia 6110, Cameleon, Ericson 628, limba română. Telefon 094. 928.511; 256000. (16291)

Vând calculator nou, marca Pentium, Intel cu imprimantă color. Telefon 289583. (16278)

Vând aparat de înghețată Carpigiani, stradal, trei brațe. Telefon 095.520.553. (16275)

Vând ieftin video cu telecomandă, stare perfectă. Telefon 265721. (16395)

Vând la preț convenabil 2 vitrine frigorifice comerciale. Telefon 234862. (16401)

Vând telefoane celulare Ericsson 1018, noi, preț avantajos. Telefon 094 346 701. (16461)

VÂNZĂRI DIVERSE

Vând ȚIGLĂ Marsilia portugheză, fabricată Sighișoara, 4600 lei/buc.; ȚIGLĂ JGHEAB 3600 lei/buc; CĂRĂMIDĂ EFICIENTĂ 300/250/150-6750 lei/buc.; TERASIT, MOZAIC, PRAF MARMORĂ 800 lei/kg.; DEȘEURI MARMORĂ. Informații localitatea Mâsca nr. 33. Telefon 531498; 094. 561.854. (15632)

Vând boiler instant baie pe gaz, Junkers, nou. Telefon 283145. (16346)

Vând FIER BETON diametru 6,8,10,12 - 7.100 lei/kg. Telefon 531498; 094.561.854. (15632)

Vând mobilier modern nou, bucătării de la 4.000.000 lei, biblioteci de la 6.000.000 lei; dormitoare de la 7.000.000 lei etc. Telefon 256769, 092 239 242. (16477)

Vând termoteka Beretta și turbo, boilere pe gaz. Telefon 253973. (16431)

Vând BATERII PENTRU GĂINI OUĂTOARE, capacitate 500 capete; 300 PUICUȚE OUĂTOARE, vârsta 13 săptămâni și PUI ZBURAȚI, rasă comună, 4 săptămâni. Telefon 262503, 094 873 210. (16441)

Vând acte „casă schimb valutar" activitate întreruptă temporar. Telefon 094 661 161. (12802)

Vând PLASĂ GARD ZINCATĂ, toate dimensiunile; TABLĂ ZINCATĂ 0,4; SÂRMĂ NEAGRĂ și ZINCATĂ, PLASĂ RABITZ și CUIE CONSTRUCȚII, str. Vrabiei nr. 4. Telefon 289997. (14750)

Vând BOLȚARI beton și zgură, prețuri avantajoase. Telefon 095.418.089. (15119)

Vând dozator suc 5 capete. Telefon 512844, orele 8-12. (15743)

Vând parchet fag, stejar, 150.000 lei/mp. Telefon 263222. (15730)

Vând PUI VII de CARNE rasa Broiler pe lângă Mănăstirea Gai, pe partea stângă, în continuarea străzii I. Creangă, peste 1 kg, zilnic între orele 9-19. Telefon 280720; 092.585.947. (15794)

Vând garnitură hol stare foarte bună, congelator 5 sertare, circular trifazic. Telefon 223636. (15801)

Vând club internet: calculatoare rețea, programe, licențe, mobilier. Telefon 094 552 086. (15900)

Vând EUROBOLȚARI termoizolanți cu certificat calitate, 300x250x200, la 5.300 lei/bucata; 1 MC = 370.000 lei. Telefon 281491; 092. 381.750. (16007)

Vând LEMNE FOC, tăiate, esență tare, orice cantitate. Telefon 276488.

Vând LEMNE FOC, NISIP, BALAST, la domiciliu. Telefon 214010. (16186)

Vând termoteka gaz, instant baie, convectoare, calorifere, ofer un an garanție. Telefon 274876. (16231)

Vând LEMNE FOC, NISIP, BALAST, la domiciliu. Telefon 277027. (15154)

Vând tălpi din PVC și TR pentru încălțăminte de bărbați, femei și copii, precum și granule din PVC și TR, piele box și talpă sintetică. Arad, str. Mărășești nr. 55, orele 9-17. (15947)

Vând combiterme (Vaillant) pentru încălzire și apă caldă (500DM), boiler instant pe gaz pentru apă caldă (150-200 DM), crocodil hidraulic pentru ridicat. Telefon 289544 (rog mesaj), între orele 16-22. (16182)

Vând cărucioare sport și pentru gemeni, import Germania, WC portelan, pompe de recirculare. telefon 289544 (rog mesaj), între orele 16-22. (16182)

Vând motocicletă marca Simson AVO, stare perfectă funcționare. Telefon 281821. (16271)

Vând urgent 1 iapă, 6 ani, pentru muncă cu sau fără mânză, scrofițe prăsilă, dulap frigoriofic, mare capacitate, balanță metalică. Telefon 514212. (16240)

Vând sau închiriez grajd, Șofronea; vând mochetă nouă, import Austria, mașini de spălat automate, modele noi, ofer garanție. Telefon 275558. (16231)

Vând cherestea fag, stejar, Telefon 412245; 093.350.233. (16315)

Vând dormitor lemn nuc în comuna Pecica. Informații telefon 469601. (16297)

Vând instalație pentru smântână și unt. Telefon 280600, după ora 16. (16283)

Vând lambriuri brad 59500 lei/mc. Informații Pîncota str. 1 Mai nr. 29. Telefon 467098 (0346021)

Vând urgent garaj autorizat impozit plătit, preț negociabil Piața Fortuna. Telefon 094 709.425; 092.966.581. (16378)

Vând haine second hand sortate, en gros. Telefon 211366. (16388)

Vând presă bolțari cu masă vibratoare. Telefon 561707 (5172368)

Vând vacă de lapte, 18 lt/zi 8.000.000 lei. Telefon 267313 între orele 5-9; 19-23. (16398)

CUMPĂRĂRI TERENURI, IMOBILIARE

Cumpăr urgent apartament 2-3- 4 camere, Alfa, Micălaca 300. Telefon 210555; 210255 (16333)

(Continuare în pagina 11)

(Urmare din pagina 10)

CUMPĂRĂRI AUTO

Cumpăr Peugeot 305 Diesel, neînmatriculat. Telefon 468844, după ora 17. (16256)

Cumpă Dacia 1310, an 1996-1999. Telefon 222806; 094.958.818. (16357)

Cumpă Dacia 1310, an 1995-1999. Telefon 267426. (16392)

CUMPĂRĂRI DIVERSE

Cumpăr acțiuni TRICOTA-JE INEU. Telefon 095 615 555. (15505)

Cumpăr grâu, plata la ridicare. Telefon 245283; 094. 764.623. (16073)

Cumpăr acțiuni Sif Banat-Crișana. Telefon 093.384.504. (16330)

Cumpăr acțiuni: Bat, Remat, Apromat, Astoria, Feroneria, Banat-Crișana. Telefon 095. 258.654. (16338)

Cumpăr paie de grâu, baloți mici și mari, plata la ridicare, în cantități mari. Telefon 056/ 193348; 056/215680. (16363)

CERERI ȘI OFERTE DE SERVICII

„EPIN" angajează BARMANE, zona Vlaicu. Telefon 092.621.961. (16403)

Angajez ZIDAR, salar negociabil. Telefon 289456, 092 239 242. (16478)

SC ADIA IMPEX SRL, str. Ștefan cel Mare bl. 5, telefon 288768, angajează 2 VÂNZĂTOARE, cu liceul economic. (16438)

SOCIETATE COMERCIALĂ angajează ȘOFER pentru autotren RABA. Telefon 093 404 010.

AFACERE PROFITABILĂ pentru persoane AMBIȚIOASE, avantajul pentru supraponderați, 500-1000 $ lunar. Telefon 092.611.886; 056/131367. (16342)

TÂNĂRĂ, muncitoare necalificată, AMBIȚIOASĂ, îmi ofer serviciile. Telefon 095.424.956. (16345)

„MADONA TRANSPORT LIPOVA" angajează ȘOFERI cu VIZĂ SCHENGEN. Telefon 094.796.542; 057/563027. (16110)

„MANOLO" angajează CONTABIL și CONTABIL AUTORIZAT, vechime minim 5 ani. Telefon 219798; 279659. (16046)

„CALZATURIFICIO FULVIA" Arad, str. Islaz F.N., telefon 216572, angajează MAȘINISTE pentru confecții încălțăminte. Se asigură transportul personalului! (16094)

Angajăm CONFECȚIONERE KETT, calificate, salarizare deosebită. Informații telefon 284827, zilnic. (16044)

SOCIETATE, localitatea Vladimirescu, angajează CONFECȚIONERE. Asigurăm transport, abonament. Telefon 095 623 034. (16207)

Angajez BRUTARI cu experiență, condiții avantajoase. Telefon 094 592 017. (16253)

Societatea „MANIVA" angajează CONFECȚIONERE cu experiență; AJUTOR șef de secție și MECANIC, vârsta 20-35 ani, oferă tichete de masă. Telefon 256935. (15692)

Angajăm BRUTARI. Telefon 092.756.665. (16263)

Societatea Comercială „NDB LOGISTICA ROMANIA" SRL angajează PERSONAL (bărbați) organizați, motivați, dinamici, 25-30 ani, pentru o nouă experiență profesională. C.V. la telefon/fax 213474. (16310)

Angajăm BARMAN, serios și cu calificare. Telefon 281570. (16309)

Angajez ȘOFER, cat. B, comuna Pilu, telefon 135. (16306)

Angajez VÂNZĂTOARE pentru magazin alimentar. Telefon 094.391.917; 279829. (16285)

Angajez VÂNZĂTOARE magazin alimentar NON STOP. Telefon 094.206.599. (16282)

FIRMĂ SERIOASĂ angajăm VÂNZĂTOARE flori, Piața Mihai Viteazul. Telefon 093.295-313. (16344)

Angajez SPĂLĂTOR AUTO. Telefon 094.255.061. (16380)

Angajez urgent BARMAN cu experiență. Telefon 213229, orele 12-15. (16385)

RESTAURANT ITALIAN în Arad, angajează OSPĂTARE cu cunoștințe de limbă italiană. Telefon 057/214411; 094.706.313. (16399)

PRESTĂRI SERVICII

ȘCOALA ȘOFERI „BELC" începe serie nouă, 5 IULIE, categoriile A, B, C, C+E. CASA SINDICATELOR, telefon 223004, 216570, 094 938 335. (16038)

Școala de șoferi col. RUSU LUCIAN, fac în-scrieri. Telefon 283696. (16043)

ȘCOALA ȘOFERI CARMEN ABCDE, deschide seria vacanței, Victoriei 88. Telefon 255445. (15736)

IFIM IMPEX execută HIDROIZOLAȚII și VINDE membrană hidroizolantă import italia, garanție 10 (zece) ani. Telefon 253036, 092 275 563. (16233)

Executăm ZUGRĂVELI, zidărie, GRESIERI, sanitare, ARTEZIENE PIATRĂ CODRU. Telefon 277353; 094. 909.535. (16351)

Executăm și reparăm: GEAMURI, ROLETE, UȘI și MOBILIER. Telefon 233340. (16340)

„AUTOMATIC SERVICE" repară MAȘINI SPĂLAT automate, domiciliu. Telefon 259146; 094.241.398. (16355)

FIRMĂ execut CONSTRUCȚII orice fel: RENOVĂRI apartamente, interioare, acoperișuri, mansarde. Telefon 093.372.962. (16354)

Executăm: ZIDĂRIE-BETONĂRI, TENCUIELI, ZUGRĂVELI, faianțări, gresieri, gletuit. Telefon 562936. (5172367)

Reparăm ARAGAZE, boilere, cazane gaz, electrocasnice, la domiciliu. Telefon 270098. (16406)

DIVERSE

OFER ÎMPRUMUT VALUTĂ, contra garanții imobiliare. Informații telefon 092 449 790. (16241)

SLĂBIȚI acum între 5-15 kg/lună cu PRODUSE NATURALE. Rezultate garantate, posibilități de afacere. Telefon 056/146804; 092. 968.536. (16343)

SC „ENTER" SRL, solicită autorizație de mediu pentru sediul din str. Obedenaru nr. 32, bl. X4, sc. B, ap. 40 cu activitate principală 4534, alte lucrări de instalații și de construcții auxiliare. Eventualele contestații se pot depune la Agenția pentru Protecția Mediului din B-dul Dragalina nr. 16, Arad. (16368)

SC „AMIX SUPER" SRL cu sediul în Arad, Calea Curticiului km. 4, O.P.8; C.P. 133, dorește autorizație de mediu pentru producerea și comercializarea de furaje combinate, concentrate, proteice, aditivi furajeri uz animalier, momeli raticide; prestări servicii de deratizare, dezinsecție și dezinfecții; microfermă zootehnică, în Arad, Calea Curticiului km. 4. Eventualele contestații se pot depune la Agenția de Protecția Mediului, B-dul Dragalina nr. 16, Arad. (16389)

LEGUMICOLA Pecica, organizează vineri, 30 iunie 2000, în Pecica 1528, licitație publică, cu oferte în plic sigilat pentru CONTRACTAREA RAPORTULUI de EVALUARE a SOCIETĂȚII în vederea PRIVATIZĂRII. Telefon 468108. (4873529)

Societatea Agricolă SINTEA MICĂ vinde la licitație, duminica, ora 10, utilaje agricole, tractoare, remorci, magazii, saivane și casă cioban. (0363264)

TURISM

NOU! MARI REDUCERI DE PREȚURI!

ATLASSIB

Călătorești cu autocarele noastre moderne, în EUROPA: GERMANIA, AUSTRIA, FRANȚA, ITALIA, SUEDIA (plecări zilnice), BELGIA, OLANDA, DANEMARCA, ANGLIA, FINLANDA, NORVEGIA, SPANIA, PORTUGALIA, UNGARIA, IUGOSLAVIA.

NOU! Reduceri suplimentare pentru: elevi, studenți, pensionari și grupuri. Bd. Revoluției nr. 35, telefon 251871, 252727; Autogară, telefon 270562. O poartă deschisă spre Europa! (c.)

NOU!!!
REDUCERI DE PREȚURI
„Pletl"
vă oferă:
zilnic spre Germania
PASSAU - REGENSBURG - NURNBERG - HEILBRONN - STUTTGART - KARLSRUHE - HEIDELBERG - WURZBURG -FRANKFURT - MAINZ - GIESSEN.
SERVICII: călătorie în autocare noi, moderne; 2 bagaje gratuite; însoțitoare de bord; o masă caldă în Ungaria.
Informații și înscrieri la AGENȚIILE PLETL: ARAD, telefon 057-252291, LIPOVA telefon 057-561377, 057-563011; TIMIȘOARA, telefon 056-200119; LUGOJ, telefon 056-359651; REȘIȚA, telefon 055-224904. (c. 18)

SEMO TOUR ARAD

pune la dispoziția dumneavoastră locuri la munte și la mare. Vacanțe de neuitat - Litoral 2000 - în MUNTENEGRU, SLOVENIA, CROAȚIA, GRECIA, TURCIA și TUNISIA. Excursii pe cele mai interesante intinerarii din Europa și în cele mai diverse locuri de pe mapamond. Informații și înscrieri la sediul agenției, str. Mihai Eminescu nr. 13, telefon/ fax 282877, 283311. (c.)

SCHIMBURI

Schimb 2 apartamente cu 3, respectiv 4 camere, cu casă mare cu grădină. Telefon 275669; 092.292.563. (16099)

Schimb apartament 3 camere, Arad cu 3 sau 2 camere București. Telefon 223552, 221251. (16369)

ÎNCHIRIERI

Închiriez SPAȚIU COMERCIAL, Calea Timișorii nr. 161. Telefon 287511. (16425)

Închiriez, vând apartament Samantha, 3 camere, garaj, îmbunătățit. Telefon 092 621 312. (16232)

Caut să închiriez spațiu ultracentral, pentru alimentație publică. Telefon 092 249 495. (15964)

Închiriez apartament central (cu ușă la stradă), (3 camere + dependințe + garaj), pentru birou notarial, cabinet medical, birouri, farmacie sau locuință, pentru străini. Telefon 286333. (15607)

Închiriez (vând) garsonieră ne(mobilată), str. Lacului L2. Telefon 236325. (15556)

Închiriez apartament două camere, nemobilat, zona Podgoria, pe termen lung. Telefon 534133. (16270)

Ofer spre închiriere spațiu comercial, 28 mp. Telefon 212563. (16269)

Închiriez apartament Banu Mărăcine, Intim, 3 camere, mobilat, occidental și foarte curat. Telefon 253326. (16261)

Închiriez apartament 4 camere, decomandate, mobilate, cu garaj, 85 mp, B-dul Revoluției. Telefon 270872. (16261)

Ofer spre închiriere garaj Micălaca. Telefon 263310, după ora 17. (16325)

Ofer spre închiriere apartament (ne)mobilat. Telefon 210255. (16333)

Caut să închiriez apartament 1-2 camere, (ne)mobilat. Telefon 210555. (16333)

Primesc fată în gazdă, zonă centrală. Telefon 211423. (16351)

Ofer spre închiere apartament 2 camere, mobilat, Vlaicu. Telefon 233120. (16374)

Ofer spre închiriere, mic spațiu amenajat. Telefon 234862. (16401)

PIERDERI

Pierdut Asigurare medicală nr. chitanță 9128949 pe numele Zbircea Dan eliberată de Societatea de Asigurare ARDAF Arad. O declar nulă. (16273)

Pierdut ștampilă rotundă cu inscripția SC PETRO CONTRACT SA Arad nr. 2. O declar nulă. (16267)

Pierdut asigurare eliberată pentru autoturism Dacia, de către Asirom Arad Filiala Pîncota, pe numele Sîngeorzan Cornelia. O declar nulă. (16326)

Pierdut certificat medical perioada 18-24. V. eliberat de cabinet dr. Krieger, pe numele Lévai Erzsebet. Îl declar nul. (16298)

Pierdut carnet șomaj pe numele Mic Gheorghe Cristian. eliberat de DMPS Arad. Îl declar nul. (16279)

Pierdut carnet ajutor șomaj 48103, eliberat de DMPS Arad Filiala Sebiș pe numele Hălmăgian Ferician Nelu Dorel. Îl declar nul. (16358)

Pierdut carnet ajutor șomaj eliberat de DMPS Arad pe numele Pârădan Maria. Îl declar nul. (16365)

Pierdut carnet de ajutor șomaj eliberat de DMPS Arad pe numele Vălan Sandu. Îl declar nul. (16377)

Pierdut carnet de șomaj pe numele Budugan Petru eliberat de DMPS Arad, Oficiul Chișineu Criș. Îl declar nul. (2760618)

DECESE

Cu adâncă durere anunțăm încetarea din viață a iubitului nostru fiu,

MARINESCU GABRIEL,

la vârsta de 12 ani. Înmormântarea va avea loc azi, ora 15, din str. Pădurii bl. 28. Familia îndoliată.

Cu nemărginită durere anunțăm încetarea din viață a celei ce a fost

NEȘIU MARIA,

născută CISMAȘ, din Arad, în vârstă de 80 de ani. Nepotul DORU CISMAȘ a lui BIRĂOAȘU cu familia din GERMANIA, soția MEDY și nepoata ANEGRETTE. Înmormântarea va avea loc azi, ora 12, la Cimitirul Eternitatea (UTA) cu plecare de la domiciliul din Arad, str. Labirintului nr. 4.

Cu adâncă durere anunțăm moartea fulgerătoare a celui care a fost tată, socru și bunic,

RAMASZ PETRU-MIHAI,

din Seleuș. Înmormântarea va avea loc la Seleuș, azi, 28 iunie 2000. Familia îndurerată.

SERVICII FUNERARE

SC „NOSFERATU" SRL,

ARAD, str. Ghiba Birta nr. 26, telefon 270437; Non stop 094.554.874, NĂDLAC, str. 1 Decembrie, nr. 4, telefon 092.922.337.

NON - STOP
SERVICII FUNERARE
COMPLETE.

SICRIE, RESPETE, CRUCI (prețuri de producător). ACCESORII: prosoape, batiste, panglică neagră, baticuri, mânere, lumânări, catafalc, sfeșnice, steag de doliu. SERVICII: capelă, spălat, îmbălsămat, îmbrăcat, transport intern și internațional. Asigurăm colaci, colivă, coroane, jerbe, fotografii profesionale, fanfară, organizăm pomeni. OFERTA BRAD: sicriu brad, respete, cruce - 900.000 lei. Transportul sicriului la domiciliu este gratuit!!!

(c. 44)

NON STOP (la orice oră)
„RO-STYL COMPANY"

Firma noastră este PRODUCĂTOARE DE SICRIE, cu magazin în: ARAD, str. M. Eminescu nr. 4 (vizavi Cinema MUREȘUL), telefon 057-211929, 094.537.715. EFECTUĂM SERVICII: spălat, îmbrăcat, îmbălsămat și transport cu personal calificat. ASIGURĂM MINIM: 8 modele de SICRIE din LEMN MASIV (nu din PAL sau furnir); SICRIE CU MÂNERE și ȘURUB (nu se bat cuie), SICRIE LUX, 5 modele LENJERIE DECES (respete), LENJERIE DE LUX, cruci lemn și metal. ACCESORII: catafalc, steag, prosoape etc. INTERMEDIEM: fanfară, colaci, colivă etc. FIIND PRODUCĂTORI, AVEȚI AVANTAJUL UNOR PREȚURI MINIME și POSIBILITATEA DE A PLĂTI ÎN RATE. Ofertă: sicriu stejar (cruce, respete) - 1.000.000 lei.
ANGAJĂM PERSONAL.

(c.)

CONDOLEANȚE

Suntem alături de familia ing. COROIU NICOLAE și CORNELIA în durerea pricinuită de decesul tatălui

MOMAC IOAN.

Familia Korom. (16350)

Crud și neiertător a fost Mureșul când l-a smuls dintre noi pe

MARINESCU GABRIEL,

la numai 12 ani. Mami, tati și surioara Mina, în veci nemângâiați. (16396)

Colectivele SC METALLINA SRL și GEFO EXIM SRL sunt alături de dl. IOVĂNUȚ OCTAVIAN în momentele grele pricinuite de decesul bunicii sale. (16408)

Dragă

MIHAI (POPOVICIU),

prea legat de cele lumești, n-am putut să-ți fiu alături atunci. Ce să-i faci „e încă la amiaz, și-i cald". Te rog acum să mă aștepți „la grajdul de smarald" ca să putem merge cândva împreună cu toți prietenii copilăriei și junețelor noastre să-i spunem „ne iartă" de-ți suntem de folos, oprește-ne la Tine, de nu, întoarce-ne, căci, Doamne, cum am lua-o de la capăt, chiar dacă suntem obosiți de atâta drum!! Marin, primarul Hălmagiului. (16360)

Mulțumim tuturor celor care au fost alături de noi la marea durere pricinuită de decesul celui care a fost

BURUIANĂ LIVIUS,

în special familiei Anghel, familiei Dan, familiei Luca Valeria. Familia îndoliată. (16387)

Sincere condoleanțe familiei ȚUCUDEAN și colegilor de la Radio Vest în greaua încercare pricinuită de dispariția fulgerătoare, la numai 32 de ani, a lui

CRISTIAN MIRCEA ȚUCUDEAN.

Dumnezeu să-l odihnească în pace! Colegii de la Radio „21" Sebiș.

Un ultim omagiu celei ce a fost

NEȘIU MARIA,

din ARAD. Dumnezeu s-o odihnească în pace! RENȚ din Cermei, cuscrii ai nepotului CISMAȘ PAVEL a BIRĂOAȘULUI din localitatea Gurba și a familiei cumnatului CISMAȘ DORU și a lui RENT GHUSY din Spania. (2760412)

COMEMORĂRI

Cu aceeași durere în suflet și cu ochii înlăcrimați anunț că se împlinesc 6 săptămâni de când m-a părăsit pentru totdeauna iubitul meu soț

BARTIȘ ANDREI,

lăsând un gol imens în sufletul meu. Nu te voi uita niciodată! A ta soție, Mariana. (16288)

Se împlinește 1 an de la decesul iubitului nostru soț, tată, bunic și străbunic

CIMPOIEȘ FLOREA.

Parastasul va avea loc, duminică, 2 iulie, la Biserica UTA. Familiile îndoliate: Andrei, Bănățan și Cimpoieș. (16277)

S-au scurs patru ani de lacrimi, de la decesul celei care a fost

PAȘCALĂU MARIA

și șase săptămâni de când ne-a părăsit și soțul său

PAȘCALĂU IOAN.

Dumnezeu să-i odihnească în pace! În veci nemângâiate: fiica Angelica și tușa Tuța. (16276)

Se împlinește un an de când a plecat dintre noi cel care a fost

ȘUBA GHEORGHE.

Te vom plânge mereu, soția și fiica. (16334)

Azi, 28 iunie 2000 se împlinesc 2 ani de când moartea nemiloasă l-a luat de lângă noi pe cel care a fost

ing. SECHEȘAN IOAN din ȘIRIA.

Te plâng în veci nemângâiați soția, fiul, mama, tata, bunica și sora cu familia din Arad. (16458)

● PRODUCE ŞI MONTEAZĂ UŞI ŞI FERESTRE DIN PVC
ARMAT CU PROFILE TROCAL GERMANIA
● PRODUCE ŞI VINDE GEAM TERMOPAN
LUCRU NEMŢESC

SATLINE

SALON DE EXPOZIŢIE:
ARAD, PIAŢA MIHAI VITEAZU
BL. M 7, PARTER
TEL./FAX. 057/25 14 61; 094 50 72 11

COMPUTER FORCE

UN PC PERFORMANT
PC AMD K6 2 450 MHz
-32 Mb SDRAM PC 100
-Hdd 5.1 GB QUANTUM LB
-Monitor 14" digital
-Placa video 4 Mb AGP
PRET : 399 $
GARANTIE 3 ANI
Kit multimedia +59 $
CD ROM 48x SONY+Sound+boxe

ARAD
-Blv. Revolutiei Nr. 101
Linga dispeceratul "GETAX"
-ORAR: Luni-Vineri 9-17
Sambata 9-13
tel. 057-280.785
Timisoara 056-191.334
Oradea 059-135.338

CALCULATOARE IMPRIMANTE ACCESORII
▶ Sisteme pretestate
▶ 3 ani garantie
▶ 6 ani experienta
▶ GRATUIT ! Livrare si instalare la domiciliu
(5550516)

CONVOCATOR

Subsemnatul Nicolae Băcanu, preşedinte în exerciţiu al Camerei de Comerţ, Industrie şi Agricultură a Judeţului Arad, în conformitate cu prevederile art. 18 al Statutului, convoc Adunarea Generală, pe data de 29.06.2000, orele 10,00, în Sala Mare a Teatrului de Stat Arad, cu următoarea ordine de zi:

PARTEA I - Aniversarea a 10 ani de la reînfiinţarea CCIA Arad
PARTEA II - Lucrările Adunării Generale Ordinare 2000
1. Prezentarea Raportului Colegiului de Conducere
2. Prezentarea Raportului privind Execuţia Bugetară pe 1999 şi a BVC pentru anul 2000
3. Prezentarea Raportului Comisiei de Cenzori
4. Diverse

În conformitate cu art. 16 al Statutului, persoana juridică îşi exercită calitatea de membru al Camerei, prin persoana fizică care o angajează în mod legal. În lipsa acesteia, pentru motive bine întemeiate, persoana juridică poate fi reprezentată de altă persoană, împuternicită în mod expres, prin procură specială, notarială de către reprezentantul ei legal.

Procurile vor fi depuse, în original, la secretariatul CCIA, cel mai târziu cu 24 ore înainte de data stabilită pentru ţinerea adunării, în cazul de faţă 28.06.2000, orele 10,00.

NICOLAE BĂCANU
Preşedinte

PROD AGRO BIAN

SC PRODAGRO BIAN SRL
ARAD, str. Bicaz nr. 6
CF R3028952
TEL/FAX 057/288306

ATENŢIE AGRICULTORI

◆ SC PRODAGRO BIAN SRL ARAD, str. Bicaz nr. 6, vinde din stoc la preţuri reduse:
- ONEZIN 50 PU
- GUARDIAN
- HARNESS
- FRONTIER
- PANTERA
- GALAXY
- SDMA 600
- Substanţe pentru dezinsecţia spaţiilor de depozitare (RELDAN, K'OTHRINE) şi a locuinţelor (FENDONA)
- Îngrăşământ foliar (BASFOLIAR) cu 27% Azot + microelemente, pentru: porumb, fl. soarelui, soia, sfeclă, cartof etc.

FOARTE IMPORTANT!!!

◆ La cultura de floarea soarelui se constată declanşarea unui atac de boli (Phomopsis, Phoma). Pentru combaterea lor, PRODAGRO BIAN vă oferă:
KONKER, BAVISTIN, CALIDAN.
Plata se poate face şi în compensare cu cereale (grâu, orz, orzoaică).

◆ ACHIZIŢIONĂM: ORZ, ORZOAICĂ, GRÂU, cu plata la livrare.

Informaţii la telefon 057/288306; 057/288000
(1515343)

Onduline
LIDER MONDIAL ÎN DOMENIUL MATERIALELOR PENTRU ACOPERIŞURI
ÎNVELITORI ECOLOGICE, FARA AZBEST !

Garanţie 15 ani
Onduline® Bardoline®
elastice, flexibile, durabile
montare simplă şi rapidă
impermeabile şi anticorozive
disponibile în culori atractive
ideale pentru orice tip de construcţii

DEVENIŢI DISTRIBUITORUL NOSTRU !
GRĂBIŢI-VĂ SĂ NE CONTACTAŢI LA:
ONDULINE MATERIALE DE CONSTRUCŢII S.R.L.
Str. Năvodari nr. 30-32, Sector 1
BUCUREŞTI
Tel: (01) 233.12.64, 233.12.65, 233.12.66, Fax: 233.12.67
E-mail: onduline@fx.ro promond@fx.ro
(1420728)

SC „TEBA" SA Arad

ANGAJEAZĂ
■ LĂCĂTUŞI MECANICI ■ ELECTRICIENI
Condiţii de angajare: experienţă în domeniu.
Informaţii suplimentare la tel. 280.343 int. 17.

ADMINISTRATOR
jr. Cosmin Sicora
(1515345)

S.C. PREFIN EST EUROPE S.R.L.

Str. 6 Vânători nr. 35/A - Arad

ANGAJEAZĂ 5 MUNCITORI CALIFICAŢI ÎN DOMENIUL CĂLCAT CONFECŢII

Condiţii:
- Studii medii de specialitate
- Experienţă în domeniul confecţiilor - **călcat** - 1 an
- Disponibilitate la program prelungit de lucru

SPECIALIST ÎN DOMENIUL CONFECŢIILOR - PENTRU LINIA DE CUSUT - INGINER SAU TEHNICIAN (FEMEIE)

Condiţii:
- Studii superioare sau medii de specialitate
- Experienţă în domeniul confecţiilor - 3 ani
- Disponibilitate la program prelungit de lucru
- Cunoştinţe de limba italiană

SECRETARĂ

Condiţii:
- Cel puţin studii medii
- Cunoştinţe de operare PC (Excel, Word, Windows)
- Cunoştinţe de limba italiană
- Disponibilitate la program prelungit de lucru

Cei interesaţi se vor prezenta la sediul societăţii începând cu data apariţiei anunţului în ziar, de luni până vineri, între orele 7,00-15,30.

Salarizarea va fi atractivă, conform experienţei de lucru.
(1515341)

SCHELA ARAD ANGAJEAZĂ

■ 2 SONDORI
■ 6 OPERATORI EXTRACŢIE

CONDIŢII MINIME:
▼ şcoală generală şi curs de calificare
▼ stagiul militar satisfăcut
▼ domiciliul stabil în ARAD sau PECICA

ACTE NECESARE:
▼ buletin identitate
▼ acte studii
▼ carnet muncă
▼ C.V.

DATA LIMITĂ pentru depunerea actelor: 29.06.2000
DATA SUSŢINERII INTERVIULUI: 03.07.2000.
Informaţii suplimentare la telefon nr. 221383/338
(5550521)

L

LINFLEUR ROM.

ARAD ROMANIA

ANGAJEAZĂ:

- CONFECŢIONERE CU EXPERIENŢĂ
- MUNCITORI NECALIFICAŢI PENTRU MAGAZII
- TĂIETORI BANZIC PENTRU SECŢIA CROIT

Informaţii la telefon 219811 sau la sediul firmei din Arad, Calea Radnei nr.187 între orele 7,30 şi 15,00

HALĂ DE ÎNCHIRIAT

Oferim spre închiriere sau vânzare o HALĂ în suprafaţă totală de 4.000 m2 (pe două nivele), pretabilă la activităţi de producţie sau depozitare, dotată cu toate utilităţile - curent, apă, încălzire, telefon, rampe de descărcare auto şi CFR, lift etc, situată în ARAD, zonă comercială.

INFORMAŢII LA TEL. 092 275278. (128687)

PUBLICAŢIE DE VÂNZARE

Anul 2000, Luna IULIE, ziua 7
CIRCUMSCRIPŢIA FISCALĂ ŞI TREZORERIA INEU

În temeiul art. 65 din O.G. 11/1996 privind executarea creanţelor bugetare, aprobată prin Legea 108/1996, cu modificările şi completările ulterioare, se face cunoscut prin prezenta că în ziua de 7 IULIE 2000, orele 11,00, în localitatea Ineu str. Republicii nr. 49, se va vinde prin licitaţie publică următorul bun imobil proprietate a debitorului S.C. Horticola S.A. cu sediul în Ineu, str. Republicii nr. 49, cod fiscal R 1715801.

Denumirea bunului imobil	Preţul de pornire al licitaţiei (fără TVA)
Imobil - spaţiu vânzare, magazie, 2 birouri şi grup social (situat în Ineu, str. Republicii, nr. 49)	434.931.095 lei

Licitaţia se va desfăşura la sediul debitorului S.C. Horticola S.A. din Ineu, str. Republicii, nr. 49.

Caietul de sarcini al licitaţiei se poate consulta zilnic la Circumscripţia Fiscală Ineu, str. Republicii nr. 16.

Eventuale oferte însoţite de dovada plăţii sumei de 43.493.109 lei (în contul 5005 + codul fiscal al plătitorului deschis la Trezoreria Ineu) reprezentând garanţia de participare la licitaţie se pot depune în scris la Registratura Circumscripţiei Fiscale Ineu până cel târziu în data desfăşurării licitaţiei.

Informaţii la Circumscripţia Fiscală şi Trezoreria Ineu. Tel. 057/511553
(2760414)

S.C.A. SCÂNTEIA S.A.

COMUNA ŞIMAND, JUDEŢUL ARAD
CONVOCATOR

Consiliul de Administraţie a S.C.A. SCÂNTEIA S.A. convoacă Adunarea Generală Extraordinară a Acţionarilor în data de 21 iulie 2000, ora 10,00, la sediul societăţii cu următoarea

ORDINE DE ZI:

1. Aprobarea diminuării capitalului social cu contravaloarea terenului agricol.

Dacă la prima adunare nu se întruneşte cvorumul necesar, a doua zi se convoacă adunarea generală, la aceeaşi oră şi în acelaşi loc.

PREŞEDINTELE CONSILIULUI DE ADMINISTRAŢIE
Ing. KISS LADISLAU IOAN
(5550525)

BANCA ROMÂNĂ PENTRU DEZVOLTARE
BRD
Vă oferă azi cardul
VISA BUSINESS LEI și USD
card destinat persoanelor juridice pentru cheltuieli protocol, deplasare în țară și străinătate, alimentare carburanți

GRATUIT

ADEVĂRUL

WEST BANK
B-dul Revoluției nr. 88, 2900 ARAD
AGENT WESTERN UNION | MONEY TRANSFER
Cel mai rapid mod de a primi bani din întreaga lume!

Anul XI, nr. 3039
COTIDIAN INDEPENDENT ARAD
Joi, 29 iunie 2000 ● 16 pagini ● 2500 lei ● e-mail: adevarul@arad.ro
BRAT Publicație auditată în semestrul II 1999
Tiraj mediu zilnic vândut: 34.958

ÎMPERECHERI

De zece ani, clasa politică românească a rămas, în mare parte, neschimbată: aceleași triste, uzate figuri. Nici un politician nu se poate lăuda cu o carte de vizită care să nu aibă colțurile îndoite ori petele unor scandaluri murdare, trecute, actuale sau cel puțin viitoare. În decursul a doar zece ani de parlamentarism, politicenii au ajuns să provoace oricărui om cu scaun la cap dacă nu scârbă, măcar lehamite.

Parlamentul a constituit, la rândul său, structura cea mai slab promotoare a schimbării dintre toate instituțiile țării. Aceeași perioadă a mai demonstrat un lucru: anume acela că actualul sistem românesc de lideri politici și de partide nu poate genera o formulă majoritară coerentă, credibilă și reformistă. Sistemul rezultat după alegerile din 1992, având în centru PDSR, a eșuat. Actuala coaliție de la putere, structurată în jurul „partidelor istorice", a sucombat, ratând toate marile sale proiecte de reformă: restructurare economică, privatizare rapidă, proprietate privată, luptă împotriva corupției. Ca o consecință logică, hăul dintre cetățeni și clasa politică este din ce în ce mai adânc. Încrederea acestora, în capacitatea politicienilor de a găsi o soluție la problemele din ce în ce mai dificile în care se afundă tot mai mulți tinde spre zero. Or, democrația înseamnă tocmai încredere în politicieni. Altfel, există riscul ca, în cazul unei crize, populația, în nevoia de ordine și autoritate, să mizeze pe vreun personaj de tipul „eroului salvator". Din 1990 și până acum, guvernele succedate în Palatul Victoria n-au avut curajul să restructureze serios economia.

DORU SAVA

(Continuare în pagina 5)

Tuturor cititorilor și colaboratorilor care își sărbătoresc astăzi, de ziua Sfinților Apostoli Petru și Pavel, onomastica, le dorim sănătate, fericire, prosperitate și „La Mulți Ani!"

Când e vorba de viața unui om

MEDIA GRUP ÎNTOARCE BUZUNARELE PE DOS

Mulți îmbuibați ai economiei de piață au uitat sau se prefac că ignoră datoriile către bugetul asigurărilor sociale de stat. Prea ocupați de bunăstarea proprie și mutări ale sediului firmei preț de o stație de tramvai, ei uită că semenii, colegii angajați pot cădea oricând pe patul de boală; pot fi dați afară etc.

Recent, un coleg din presa locală, angajat la cotidianul local cu trecere prin bucătărie și toalete publice, a sucombat în mare măsură din cauza amintită. Dan Maghiș, gazetar tânăr și afirmat profesional, n-a mai putut fi salvat de medicii Salvării. Fără cinism, întrebăm și ne întrebăm cât de vinovată se face administrația ziarului editat de S.C. Media Grup? Dânșii, după cum am aflat de la Direcția Muncii și Protecției Sociale, au o datorie la plata CAS la asigurările de sănătate de sute de milioane de lei.

ADRIAN BOROȘ

(Continuare în pagina 3)

ROMÂNII DIN UNGARIA EXISTĂ ȘI VOR EXISTA

◆ **Interviu cu dl. TRAIAN CRESTA, președintele Autoguvernării pe țară a românilor din Ungaria**

● Autoguvernarea românilor din Ungaria își propune să înființeze un ziar propriu.

● Colaborarea cu România trebuie să depășească „statutul cultural" și să promoveze și interesele economice comune.

pag. 5

ÎN ATENȚIA CITITORILOR ZIARULUI „ADEVĂRUL"

În municipiul Arad, contractarea abonamentelor pentru luna iulie la cotidianul nostru se poate face până vineri, 30 iunie a.c., ora 9.

POȘTA ȘI... POLITICA

◆ ***Interviu în exclusivitate cu dl. NICOLAE MÂZGĂREANU, administratorul general al Companiei Poșta Română***

● *Poșta înseamnă tot, poșta înseamnă țara*

● *Toți salariații noștri fac politică economică*

● *Cel mai important lucru pentru noi este schimbarea mentalității*

pag. 6

EURO 2000

Aseară în prima semifinală a Campionatului European

FRANȚA - PORTUGALIA 2-1

Zinedine Zidane a calificat Franța în finală, printr-un penalty controversat

pag. 10

Foto: V. MUȘCA

După cum se vede din fotografie se pregătește un nou candidat pentru Episcopia Ortodoxă a Aradului, Ienopolei și Hălmagiului. Neutralitatea și buna intenție a Episcopiei este evidentă la două săptămâni de la încheierea campaniei electorale. Cine o fi vicarul? Poate decanul Facultății de Teologie!

Mercedes-Benz
SC AutoSchunn
Partener Autorizat Mercedes-Benz
Micălaca DN7 FN
Tel/Fax: 057/286680
057/281474
E-mail: office@auto-schunn.ro
Web: http://www.auto-schunn.ro

MOBIL VENEZIA
■ MOBILIER MODERN LA COMANDĂ
■ AMENAJĂRI SPAȚII COMERCIALE
■ MATERIALE IMPORT
■ CALITATE SUPERIOARĂ
STR. VIȘINULUI NR. 74
TEL: 057/224885
092/777361

Cabinet STOMATOLOGIC „DR. SIMONA MÎȚ"
B-dul Revoluției nr. 62, Tel. 256665
Reducere
10% din tarife în perioada
27.VI-30.VII.2000
Zilnic 8-12; 14-20;
Sâmbătă-duminică 9-19.

S.C. „SERGIU GIANINA" Arad
Comenzi și expoziție
TÂMPLĂRIE ALUMINIU
PVC-import
geamuri termopane, site speciale insecte, rolete din PVC-aluminiu, jaluzele orizontale-verticale, uși pliante.
B-dul Revoluției nr. 24 (colț cu Lacului)
Telefon: 092 292 559
Tel./Fax. 057 212 512

ALGLASS FIRME ȘI MATERIAL PUBLICITAR
●CASETE LUMINOASE ●BANERE ●COPERTINE
●MARCHIZE ●PANOURI PUBLICITARE ●LITERE VOLUMETRICE
Str. Roșiori nr. 26; Tel./Fax: 289053
Piața Spitalului Bl. 1D; Tel/Fax: 253868

CALENDAR

◆ Astăzi, Soarele răsare la ora 5,35 și apune la ora 21,14 minute.

◆ Au trecut 181 de zile din acest an. Au mai rămas 185 de zile până în 2001.

◆ **Praznicul zilei**: **Biserica Ortodoxă**: Sfinții Slăviți Apostoli Petru și Pavel; **Biserica romano-catolică**: Sf. Petru și Pavel; **Biserica greco-catolică**: Sf. Ap. Petru și Pavel

A venit BARZA!

La Arad: **Preda** Alina Georgiana, **Mitru** Andreea, **Cârpaci** Garofița, **Radu** Alexandru, **Demeter** Luciana Mihaela, **Codreanu** Cristian Laurențiu, **Blaj** Cristian, **Dobra** Aurelia Flavia, **Toma** Amalia Elena, **Panci** Laurențiu Marinel, **Depecseri-Czank** Denisa, **Cherechean** Daiana Larisa, **Petrilă** Carina Andreea.

Sfinții Petru și Pavel - martiri ai creștinătății

Sfinții Petru și Pavel, crucificați în același an și aceeași zi, 29 iunie, sunt considerați printre cei mai importanți martiri ai creștinătății fiind celebrați încă din primele secole după Isus Hristos.

Adevăratul nume al Sfîntului Petru a fost Simon, în unele texte apărînd varianta Symeon. El era fiul lui Jona, născut în Bethsaida, un orășel de pe Lacul Gene-sareth, a cărui poziție nu a fost determinată cu exactitate. Fratele lui a fost apostolul Andrei, iar concetățean îi era apostolul Filip.

La fel ca mulți evrei din acele vremuri, Petru a fost atras de predicile și penitențele Botezătorului și a fost, împreună cu fratele lui, Andrei, printre cei botezați pe malul estic al Iordanului. Andrei și un alt discipol se aflau în preajma lui Ioan cînd acesta l-a întîlnit pe Mântuitor și l-au urmat apoi pe Isus.

Printre apostoli, Petru și-a dovedit imediat zelul față de Isus. El avea un caracter hotărît, decis în vorbe și cuvinte, nu era influențabil iar greutățile nu îl intimidau. El a devenit "cel mai important" din apostoli, iar evangheliile îi acordă locul cuvenit.

Însuși Hristos, prin exprimarea lui solemnă și metaforică, îl indică drept "cap al apostolilor". Prin cuvîntul "piatră", Mîntuitorul sugerează dorința lui ca Petru să fie capul întregii comunități dar și una dintre temeliile ei.

Din Faptele Apostolilor aflăm că Sfîntul Pavel (al cărui nume evreiesc era Saul) s-a născut la Tarsus, în Cilicia, iar tatăl lui a fost cetățean roman, de origine evreiască. El și-a trimis fiul de foarte tînăr, la educație, în Ierusalim, la școala lui Gamaliel. Isus i s-a arătat lui Pavel, pe atunci necredincios și chiar persecutor al Mîntuitorului și apostolilor săi, pe drumul spre Damasc, ca o lumină puternică, ce a început apoi să vorbească. După ce s-a convertit, s-a botezat și vindecat miraculos, Pavel a început să predice evreilor, a plecat apoi în Arabia, s-a întors la Damasc dar a fost nevoit să fugă iar, în plină noapte, urmărit de persecutori. A mers la Ierusalim să îl vadă pe Petru, dar a stat numai 15 zile, pentru că grecii au încercat să îl omoare. S-a ascuns apoi în Tarsus, pentru cinci sau șase ani.

HOROSCOP

Joi, 29 iunie

BERBECUL (21.03-20.04). Colegii dvs. nu se prea omoară cu munca în aceste zile, lucru care nu este valabil și pentru dvs.

TAURUL (21.04-20.05). Știți exact ce aveți de făcut pentru a vă atinge scopurile pe care vi le-ați propus și deocamdată, nu vă permiteți prea multe momente de relaxare.

GEMENII (21.05-20.06). E bine să știe cât mai puțină lume amănunte în legătură cu viața dvs. privată și cu ceea ce intenționați să faceți în viitor, așa că aveți grijă cui vă confensați și cu cine vă sfătuiți.

RACUL (21.06-22.07). Azi, pur și simplu nu vă găsiți ritmul. Acțiunile dvs. sunt în contratimp și lipsa de concentrare e destul de accentuată, astfel puteți comite erori cu ușurință.

LEUL (23.07-22.08). Nu rămâneți neobservat, pentru că farmecul și inteligența dvs. se fac repede remarcate. Din păcate, persoana pe care doriți s-o „dați gata" se pare că nu are ochi pentru dvs. așa că nu mai insistați, pentru a nu deveni ridicol.

MOCHETA

Arad, Piața Gării

Telefon 235221

Vinde și montează mochetă la prețuri cu o reducere de 10-20%

FECIOARA (23.08-22.09). La serviciu, evenimente spectaculoase nu sunt de așteptat. Dați dovadă de o mobilitate ieșită din comun și găsiți cu multă ușurință soluții în situațiile complicate.

BALANȚA (23.09-22.10). Veți simți mai mult ca niciodată nevoia să vă „agățați" de o anumită situație. Dacă cumva o să credeți că nu veți ieși șifonat din asta, vă înșelați.

SCORPIONUL (23.10-21.11). Așa - zisele victime ale dvs. au două scopuri: să râdă de dvs. și să vă stoarcă buzunarele.

SĂGETĂTORUL (22.11-21.12). Aveți grijă să nu deveniți prea vanitos și să nu cereți de la cei apropiați să vă satisfacă toate capriciile.

CAPRICORNUL (22.12-19.01). Atmosfera din jurul dvs. este destul de încordată și reușiți doar cu greutate să vă concentrați asupra problemelor pe care le aveți de rezolvat. Nu încercați dvs. să calmați spiritele.

VĂRSĂTORUL (20.01-19.02). Nu e stilul dvs. să faceți afaceri păguboase, iar cei care și-au pus în gând să vă tragă o „țeapă" probabil că n-au știut cu cine au de a face.

PEȘTII (20.02-20.03). Există pericolul să exagerați în a vă satisface cu prioritate plăcerile personale, neglijându-vă partenerul, fapt ce poate avea urmări neplăcute.

METEO

Vremea va fi răcoroasă pentru această perioadă. Cerul va fi variabil, cu înnorări în primele ore ale zilei, când izolat se vor semnala averse de ploaie, mai ales în zona de deal și munte. Vântul va sufla moderat, din sector nordic.

Temperaturi maxime: 23 la 26°C. Temperaturi minime: 8 la 11°C

Meteorolog,
EUGENIA RUS

Au plecat dintre noi!

✝ Barthhelme Ecaterina (1914); Marinescu Gabriel (1988); Györi Șandor (1941); Popovici Alexandru Vasile (1931); Meșiu Maria (1919); Mureșan Cornelia (1926).

LANSARE DE CARTE

În prezența unui număr mare de cadre militare active și în rezervă, a invitaților, în Cetatea Aradului, cu prilejul aniversării a 170 de ani a Regimentului 2 Linie, în prezent Brigada 19 Mecanizată „Ziridava" 12 iunie 2000, a fost lansată Monografia Istorică Militară „Destin și vocație", prezentată de General de Divizie Ioan Cioară.

Lucrarea reprezintă momente importante ale acestui brav Regiment - de la înființarea lui până în zilele noastre, în lupta pentru apărarea ființei naționale, a independenței și suveranității. Prin date statistice și fotografii autentice, lucrarea scoate în evidență eroismul ostașului român de-a lungul timpului, care a stat ca o stâncă la granița țării, apărând glia străbună. Iar angajamentul oștirii din zilele noastre este continuarea tradiției străbune pentru prosperitatea țării, apărării suveranității și independenței României.

Text și foto: AL. MARIANUȚ

UTILITARE

PIEȚE, TÂRGURI

Astăzi, este zi de piață agroalimentară la Curtici, Sebiș, Bata, Cermei, Zădăreni, Ghioroc, Săvârșin, Secusigiu, Sântana, Târnova, Zăbrani, Zerind. Tot astăzi au loc târguri săptămânale la Curtici, Sebiș, Cermei, Săvârșin, Secusigiu, Zerind.

Mâine, vineri, se desfășoară târguri săptămânale la Ineu, Șepreuș, Șimand.

FARMACIA DE SERVICIU

Farmaciile **„Sinapis"**, B-dul Revoluției, nr. 88, lângă Noul Stil, telefon 282369, **„Noua Farmacie"**, str. Andrei Șaguna, nr. 15, telefon 948 sunt de serviciu cu program non-stop.

URGENȚE STOMATOLOGICE ...

... asigură Cabinetul din str. Crișan (în spate la Gionelli), program non-stop. Telefon: 253794.

... și Cabinetul din B-dul Revoluției nr. 62, telefon 256665, după următorul program: zilnic, între orele 8,00-12,00 și 14,00-20,00, iar sâmbăta și duminica între 9,00-19,00.

ÎNTRERUPERI DE CURENT

Joi și Vineri: Str. Zimbrului, Caransebeș, Gogol, Magheran, Crângului, Guttenbrunn.

„ADEVĂRUL" VĂ ASCULTĂ

La telefonul dimineții, 280944, între orele 9,00-12,00

* D-na R. D. din Vladimirescu ne-a sunat la redacție pentru a-și exprima nemulțumirea față de aspectul străzii Libertății din localitate. „Șanțurile sunt pline de tot felul de resturi menajere. Iar apa ce se scurge în stradă de la blocuri emană un miros pestilențial. Din păcate aceasta nu e singura stradă care necesită salubrizare. Sperăm că noii edili se vor ocupa și de gospodărire."

Redactor de serviciu,
M. M.

La telefonul după-amiezii, 280003, între orele 15,00-18,00

● **Boschetarii din Bujac culeg ce au semănat alții**

D-na A. A. din Bujac are grădină lângă gară. Se plânge că boschetarii care își fac veacul în vagoanele trase pe linie moartă dau tot timpul iama în grădină. S-a plâns și la Poliția T.F., dar nu a găsit înțelegere și ne roagă să facem ceva. Nu putem face altceva decât să solicităm organelor abilitate să își facă datoria.

Redactor de serviciu
T. S.

Actualitatea culturală

CINEMATOGRAFE

Dacia: Erin Brockovich (SUA); 9,30; 11,45; 14; 16,30; 19

Mureșul: Buturuga (Franța) 10; 12; 14

Mumia (SUA) 16; 19

Arta: Pirați pe FM (Ungaria) 15; 17; 19

Sala Mică: Rechinii ucigași (SUA) 15,30; 18

Progresul din 25 iunie: Fiica generalului (SUA) 17; Omul cu masca de fier (SUA) 19

CONCERTE

Astăzi, începând cu ora 20,00, la Filarmonica de Stat Arad are loc concertul Parohiei Romano-Catolice Arad-Centru. În program: **Giuseppe Verdi, Requiem. Dirijor**: Dorin Frandeș. **Soliști**: Teodora Ciucur, Claudia Codreanu, Marius Budoiu, Marius Maniov. **Dirijorul corului**: Vladimir Popean.

ADEVĂRUL
COTIDIAN INDEPENDENT ARAD

Editor: S.C. ADEVĂRUL S.R.L. Arad

COD FISCAL R 1681938 ● COD SICOMEX 19.604 ● CERTIFICAT I 02/1886 / 31 X 1991 ● COD SIRUES 020956601 ● ISSN 1220-7489

Redacția și administrația: 2900 Arad, Bd. Revoluției nr. 81. Telefoane: SECRETARIAT - 281802, fax 280655, 280625; ADMINISTRAȚIE - CONTABILITATE - 281797; MICA PUBLICITATE - 210775; MAREA PUBLICITATE - 280904; CLUBUL PRESEI - 280989.

Consiliul de administrație: președinte - **DOREL ZĂVOIANU**, telefon 281802, 280625; vicepreședinte - **MIRCEA DORGOȘAN**, telefon 281802, 210776; **membri: DOREL BARBU**, telefon 281797; **NICU COJOCARU**, telefon 280904; **MIRCEA CONTRAȘ**, telefon 281802, 280854.

Colegiul de redacție: **MIRCEA CONTRAȘ** (redactor-șef); **MARCEL CANCIU** (șef secție foto), telefon **281701; ALEXANDRU CHEBELEU** (șef secție sport), telefon **281701; NICU COJOCARU** (șef secție publicitate) telefon/fax: **280904; AUREL DARIE** (secretar general de redacție), telefon **281802, 280854; VASILE FILIP** (șef secție cultură-învățământ), telefon **281855; 280003; SORIN GHILEA** (șef secție tineret) telefon **281855, 280003; IOAN IERCAN** (șef secție politică), telefon **280943; DORU SAVA** (șef secție social-economic), telefon **281738; ȘTEFAN TABUIA** (șef secție actualități), telefon **281855; 280003; DOREL ZĂVOIANU** (președinte al Consiliului de administrație), telefon **281802, 280625.**

Tiparul executat la S.C. MEDIAGRAF S.A. ARAD, str. Feleacului F.N., telefon 250902, fax 250920

„Adevărul" poate fi citit și pe Internet la adresa http://adevarul.arad.ro

Echipa de serviciu

IOAN TULEU *- secretar de redacție.*

Bianca Felea, Adela Homorâceanu, Ioan Leac, Ramona Vidulescu *– tehnoredactare computerizată.*

Doina Jurcă, Aurica Telcian *— corectură.*

VERNISAJ

Cenaclul de Pictură „Ion Andreescu" din Arad invită iubitorii de artă la vernisajul expoziției personale de pictură ANA TOTH, care va avea loc în **4 IULIE,** ora 18, la Galeria „Forum" din str. Vasile Alecsandri nr. 1, Arad.

Prețul aurului

Banca Națională: Pentru gramul de aur de 24 K, prețul cu ridicata - 194.129 lei, iar prețul de achiziție - 174.716 lei. Prețuri valabile ieri.

Piața neagră - Aur 14 K: cumpărare - 100.000 lei/g, vânzare - 125.000 lei/g. **Aur 18 K**: cumpărare - 120.000 lei/g, vânzare - 150.000 lei/g.

CURSUL VALUTAR*

- VALORI ÎNREGISTRATE IERI, 28 IUNIE 2000

Denumirea valutei	BNR	BCR		BRD		Banca Transilvania		Banca Agricolă		BIR		Bursa neagră	
		C	V	C	V	C	V	C	V	C	V	C	V
Dolar	21270	21200	21325	21150	21400	21150	21450	21150	21420	-	-	21250	21450
Marca germană	10236	9989	10356	10092	10315	10180	10300	10150	10350	-	-	10250	10300

Sinaia Conferință pe teme medicale

În perioada 22-25 iunie, la Sinaia, a avut loc o conferință organizată de Organizația Mondială a Sănătății în colaborare cu Ministerul Sănătății. Tema acesteia a fost rolul asistenților medicali și politicile de sănătate. La conferință au participat reprezentanți ai Ministerului Sănătății, Ministerul Educației Naționale, parlamentari din cadrul Comisiei de sănătate, reprezentanți ai sindicatului SANITAS, asociațiile profesionale precum și reprezentanți ai Direcției de Sănătate Publică din toată țara.

Din Arad a participat Lavinia Ardeu, asistent medical principal al compartimentului managementului îngrijirilor de sănătate din cadrul Direcției de Sănătate Publică Arad. Organizația Mondială a Sănătății va sprijini - prin experți și asistență tehnică - ducerea la bun sfârșit a unor măsuri stabilite cu acest prilej.

A. BUGARIU

ANIMALE MICI - „PET SHOP"

În Arad, prin tradiție, sunt mulți iubitori de animale mici de casă. Sunt și din rândul copiilor - tinerilor, dar și a oamenilor maturi. Singurul loc unde puteau să-și satisfacă această plăcere era „Piața Pompierilor". Dar aici se vindeau și se vând tot felul de animale, unele fără nici o garanție sau atestare a stării de sănătate.

De curând, două tinere, dr. Raluca Gherasim și jurist Ștefana Risti au înființat firma S.C. „D. F." SRL Arad, și au deschis un magazin „PET SHOP" pe strada Crișan nr. 14, unde pot fi admirate și cumpărate, la prețuri convenabile, animale mici. Este, de fapt, o expoziție cu vânzare, care face deliciul celor mici, dar și al maturilor, pentru că pot fi admirate veverițe chiliene, chinchila, porcușori de Guineea, șoricei mongolezi, hamsteri, broaște țestoase etc.

Merită să te oprești o clipă, să intri în magazin, să admiri frumoasele exemplare și sigur că nu vei pleca cu mâna goală.

D. I.

PE SCURT

• ***Prostituție***

Cu ocazia unei acțiuni efectuate de polițiștii arădeni, pe raza municipiului, au fost depistate acostând bărbați, în scopul întreținerii cu aceștia de relații sexuale contra unor foloase materiale, **Căciulă Monica - Domnica**, de 26 ani, din Curtici și **Boroș Iuliana**, de 25 ani, din Mediașul Aurit, județul Satu-Mare. Ambele au fost sancționate cu amenzi în valoare de 4.000.000 lei.

• ***Fără permis de conducere***

Poliția l-a depistat și-l cercetează în stare de libertate pe **Marius George** 24 ani, din Arad. Acesta a fost depistat conducând un autoturism fără a poseda permis de conducere și sub influența alcoolului.

• ***Cadavru neidentificat***

În data de 27.06.a.c., pe raza localității Felnac, a fost pescuit din râul Mureș un cadavru de sex masculin, cu următoarele semnalmente: vârsta 30-35 ani, 1,80 m înălțime, mustață, păr șaten, îmbrăcat într-o salopetă neagră, tip combinezon, tricou alb cu verde, iar în picioare purta cizme de cauciuc. Se continuă cercetările, în vederea identificării acestuia.

ZIUA ÎNVĂȚĂTORULUI

A intrat în tradiție ca în fiecare an, pe 30 iunie, să aducem prinosul nostru de recunoștință celor care prin muncă, dragoste și pasiune educă și formează cea mai de preț avuție a țării - copiii!

Ziua Învățătorului va fi sărbătorită în Arad, mâine, la ora 18,00, în foaierul Teatrului de Stat Arad. Sunt invitați toți dascălii din județ.

AGENȚII ECONOMICI ARĂDENI, ÎN DATE STATISTICE

În aceste zile, spunea directorul Vasile Trânc, personalul D.S.J. efectuează o anchetă statistică, referitoare la bilanțul contabil întocmit de agenții economici pentru anul 1999.

Un număr de 920 agenți economici au primit sau vor primi chestionarele referitoare la anchetă. „Este instrumentul principal pentru cercetarea statistică a activității agenților economici. De aceea, **rugăm pe această cale firmele implicate să completeze în termen și în volum complet chestionarele."**

Dintre obiectivele anchetei amintim: constituirea sursei fundamentale de date pentru elaborarea Conturilor naționale și pentru realizarea de studii privind sectorul investigat; să ofere informații pentru caracterizarea cât mai completă a sistemului productiv și comercial al întreprinderilor pe sectoare de activitate și forme de proprietate; nu în ultimul rând, să asigure difuzarea datelor statistice prin publicații.

A. BOROȘ

Nederlanden a „ocupat" peste 60 de orașe românești

În urmă cu trei ani, Nederlanden Asigurări de Viață România a debutat pe piața românească. Și-a început activitatea cu cinci produse, iar în momentul de față, ea oferă solicitanților 12 produse de asigurări. La începutul lunii iulie, Nederlanden va lansa un nou produs și anume, asigurarea individuală în caz de accident.

Rețeaua teritorială acoperă 61 de orașe din țară, are o echipă de peste 2.000 de consultanți și un capital de peste 273,5 miliarde lei.

Dezvoltarea viitoare a companiei are în vedere continuarea consolidării extinderii teritoriale, introducerea de noi produse și valorificarea potențialului de cooperare.

„Am inițiat un centru de comunicare permanentă cu clienții, am pus bazele unor activități de servicii prompte și eficiente, am investit enorm în pregătirea consultanților noștri, iar rezultatele vorbesc de la sine", spune Violeta Ciurel, director general Nederlanden Asigurări de Viață România.

A. BUGARIU

Noul orar al Oficiului poștal Arad-Vamă

Oficiul Județean de Poștă Arad a reorganizat, începând cu 26 iunie anul curent, programul de funcționare al Oficiului poștal Arad-Vamă (Micălaca - Calea Radnei, bloc 108 C), program cu publicul fiind de-acum înainte de **luni și până vineri, între orele 8,30-16,00.**

De asemenea, datorită restructurării activității Biroului Vamal Arad, asistența vamală, respectiv prezentări și predări de trimiteri, se asigură prin lucrătorii Vămii după următorul orar: **luni 9-12, miercuri 13-16 și vineri 9-12.**

◆ *Pălăriile de soare, accesoriile cele mai căutate în acest sezon*

Foto: AL. MARIANUȚ ◆

În județ SE REPARĂ DRUMURILE

În aceste zile, S.C. Construcții Rutiere execută lucrări de reparații ale drumurilor pe tronsoanele **Cărand - Sebiș, Pecica - Pereg, Archiș, Tăgădău - Benești, Lipova, Zăbalț** etc. În toate aceste zone s-au executat plombări bituminoase, urmând ca în curând să se execute covoare asfaltice în zona **Sebiș** - pe o porțiune de 2 kilometri și în zona **Șiria** (drumul principal spre Arad) - pe un sector de un kilometru.

B. O.

Mândruloc
O FEMEIE STRIVITĂ SUB ROȚI

Marți, în jurul orelor 17,50, pe raza localității Mândruloc, în timp ce **Stefanik Mihai**, din Șiria conducea o autoutilitară, de la aceasta s-au desprins roțile din spate. După ce au parcurs circa 80 m, roțile au lovit-o pe Burcă Florița, de 78 ani, din localitate. În urma impactului, aceasta a decedat.

Când e vorba de viața unui om
MEDIA GRUP ÎNTOARCE BUZUNARELE PE DOS

(Urmare din pagina 1)

Datoria respectivă cuprinde, reamintim, contribuții la fondul de sănătate, șomaj, învățământ și multe altele. Lucru pe care marii și tarii șefi și acționari ai S. C. Media Grup l-au omis. Rău destul, pentru că orice agent economic privat sau de stat trebuie să se gândească și să ia măsuri pentru garantarea asistenței sanitare și sociale pentru angajați. În loc de asta, societatea amintită a solicitat și, probabil, va obține reeșalonarea plății datoriilor către Direcția Muncii. De fapt, neplata acestor obligații este faptă penală și ne mirăm că organele în drept caută să acopere asemenea infracțiuni.

Ce să mai spui, însă, când S. C. ICIM S. A., reprezentată prin unul din acționarii fituicii, Gh. Faur, are o datorie (reeșalonată) la CAS de aproape 2 miliarde de lei? (mai exact, 1.920.713.269 lei).

Până în momentul de față, spunea dl. Pavel Neamțiu, șeful biroului C. A. S. din D. M. M. P. S., a plătit mai puțin de 200 de milioane de lei.

Una peste alta, rămâne întrebarea dureroasă - cât valorează sănătatea și viața, în cazul regretatului nostru coleg - pentru acești oameni?

O activitate falimentară, care trage să moară de mai mult timp. Necazul este că angajații în cauză nu se pot bucura de toate drepturile și, în primul rând, de sănătate.

ROMÂNIA CONSILIUL JUDEȚEAN ARAD

DISPOZIȚIA NR. 215

din 28.06.2000

privind convocarea Consiliului județean Arad

Președintele Consiliului județean Arad,

În temeiul prevederilor art. 65 alin. 3 din Legea nr. 69/1991 a administrației publice locale, republicată,

DISPUNE:

Articol unic Consiliul județean Arad se convoacă în ședință extraordinară în data de 04.07.2000, ora 12,00, cu următoarea

ORDINE DE ZI:

1. Constituirea comisiilor de specialitate ale Consiliului județean.
2. Aprobarea Regulamentului de funcționare al Consiliului județean Arad.
3. Diverse.

PREȘEDINTE,
Caius Panțală

(1515352)

La magazinul „Siesta"
IOAN GYURI PASCU ÎȘI LANSEAZĂ NOUL ALBUM...

Luni, 3 iulie a.c., la orele 18,00, în incinta magazinului „**Siesta**" se va lansa ultima casetă a albumului semnat **Ioan Gyuri Pascu**. Tot aici, **Gyuri Pascu** își va încânta fanii cu acorduri de pe casetă, va răspunde la întrebări și va acorda autografe.

S. G.

DIRECȚIA 5 ȘI LAURA STOICA...

Sâmbătă, 1 iulie a.c., la magazinul „**Siesta**" va avea loc lansarea unui nou album al formației **Direcția 5** împreună cu binecunoscuta interpretă de muzică pop, **Laura Stoica**. Începând cu orele 17,00, la magazinul „**Siesta**" pot veni toți fanii formației **Direcția 5** și **Laurei Stoica**. Apoi, în incinta ștrandului „Neptun" timp de două ore arădenii pot fi spectatori la un super concert live **Direcția 5 - Laura Stoica**.

S. G.

Veniți cu noi!
LA TAUȚ

Iubitorii de drumeție sunt invitați în zilele de 1-2 iulie 2000 sub genericul „VENIȚI CU NOI!" într-o excursie pe traseul: Conop- valea Conopului - creasta principală a Munților Zărandului - satul Nadăș - lacul de acumulare din Tauț, în lungime de circa 20 km. Plecarea din Arad are loc sâmbătă, 1 iulie cu trenul de la ora 7,42 până la Conop, iar întoarcerea se face cu autobuzul duminică în jurul orei 20. Cazarea se face în corturi proprii pe malul lacului. Cheltuieli de transport: cca. 42.500 lei. Conducător de grup: Marian Hălmăgean. **Participanții sunt rugați să aducă bidoane pentru apă potabilă.**

Asociația Turistică „VENIȚI CU NOI" ARAD

Celebrul articol 200 din Codul Penal a fost abrogat

Camera Deputaților a adoptat, miercuri, cu 180 de voturi "pentru", 14 "împotrivă" și 40 de abțineri, legea privind modificarea Codului Penal, care prevede abrogarea articolului 200 referitor la pedepsirea relațiilor sexuale între persoane de același sex.

La dezbaterea pe articole, deputații au decis, cu 122 de voturi "pentru", 63 "împotrivă" și 17 abțineri, abrogarea articolului 200. Voturile împotrivă au aparținut Opoziției, preponderent PRM, dar și unor deputați din PNȚCD.

Deputații au adoptat, în contextul modificării unor dispoziții din Codul Penal, un amendament al Comisiei juridice potrivit căruia se pedepsesc cu închisoare de la unu la cinci ani actele de perversiune sexuală săvîrșite în public. Textul definește actele de perversiune sexuală ca fiind "orice acte nefirești în legătură cu viața sexuală".

Potrivit președintelui Comisiei juridice, Emil Popescu, "actele nefirești" sunt cele care presupun raporturi de "natură anală sau bucală". Popescu a spus că s-a găsit o soluție "flexibilă" pentru abrogarea articolului 200, adăugînd că, în cazul în care se desfășoară în "marea intimitate", relațiile dintre persoanele de același sex nu vor mai fi pedepsite. Deputatul PNȚCD a opinat că, "în contrapunct", trebuie legiferată existența caselor de toleranță, "pentru o viață sexuală sănătoasă, care să excludă violurile".

ApR a primit o ofertă de colaborare la alegerile din toamnă din partea PNL și a fostului premier Stolojan

Vicepreședintele ApR Marian Enache a declarat, miercuri, că ApR analizează, în prezent, o ofertă de colaborare inițiată de fostul premierul Theodor Stolojan și PNL prin care se propune ca pentru alegerile din toamnă, alături de Teodor Meleșcanu, candidat pentru Președinție, să fie prezent și Stolojan ca viitor prim-ministru.

Enache a spus că o eventuală alianță ApR-PNL este "posibilă și rezonabilă" și presupune realizarea unui nou program strategic de guvernare pentru dezvoltarea României. El a adăugat că oferta Stolojan-PNL permite și atragerea altor partide din spectrul de centru-dreapta al eșichierului politic, cum ar fi UFD.

Marian Enache a precizat că oferta venită din partea PNL este, deocamdată, doar o simplă ofertă și este analizată ca atare de ApR. El a spus că, în cazul în care o alianță pre-electorală între cele două formațiuni nu este posibilă, ApR și PNL ar putea colabora, în plan politic, pentru a contrabalansa tendința de partid dominant manifestată de PDSR, care, în urma rezultatelor din alegerile locale, ar urma să joace un rol principal în viitoarea coaliție de guvernare.

Enache a mai apreciat că, în urma alegerilor locale, ApR se poate prezenta la alegerile din toamnă pe liste proprii și cu Teodor Meleșcanu, candidat la Președinție. El a precizat, însă, că această opțiune nu trebuie să împiedice eventualele colaborări și consultări cu alte partide.

În plus, Enache a ținut să precizeze că, în actualul context politic, nu trebuie organizată o mare coaliție anti-PDSR sau anti-UDMR sau împotriva oricărui alt partid.

Întrebat în legătură cu afirmațiile din conferința de presă a ApR, prim-vicepreședintele PNL Valeriu Stoica a apus: "Este o ipoteză. Vom analiza", fără a face alte declarații.

O NOUĂ GRILĂ DE IMPOZITARE...

Guvernul va discuta, în ședința de miercuri, noua grilă de impozitare a salariilor și a pensiilor valabilă pentru semestrul al doilea al anului, au declarat surse din Ministerul Finanțelor.

"Nivelul deducerii personale ar putea crește de la 800.000 lei la 960.000 lei, actualizarea fiind realizată în funcție de inflația înregistrată în perioada ianuarie-iunie. Cotele de impozitare aferente salariilor vor fi valabile și pentru pensii", au precizat sursele.

Guvernul a decis, în luna mai, impozitarea pensiilor ce depășesc suma de două milioane lei.

În primul semestru al anului, valoarea sumei neimpozabile din salariu a fost de 800.000 lei. Salariile pînă la 917.000 lei s-au impozitat cu 18%. Cele cuprinse între 917.001 lei și 2.250.000 lei s-au impozitat cu 165.060 lei, la care se adaugă 23% din ce depășea 917.000 lei. Impozitul pentru salariile cuprinse între 2.250.001 lei și 3.583.000 lei a fost de 471.650 lei la care se adauga 28% din ceea ce depășea 2.250.000 lei.

Pentru salariile cuprinse între 3.583.001 lei și 5 milioane lei, impozitul era de 844.890 lei, plus 34% din valoarea ce depășea 3.583.000 lei. Salariile de peste 5 milioane lei se impozitau cu 1.326.670 lei la care se adauga 40% din suma ce depășea 5 milioane de lei.

Ieri, în prezența secretarului general al PNR

GELU ZOICA A FOST ALES PREȘEDINTELE PNR ARAD

Ieri, la sediul PNR, s-a desfășurat ședința Consiliului Reprezentanților Organelor Locale (CROL). De la București a fost delegat secretarul-general al partidului, Mircea Cranta.

Au fost analizate rezultatele PNR Arad la alegerile locale și au fost operate schimbări în structurile de conducere. Astfel, în locul lui Teodor Mara, care și-a dat demisia, dar a rămas în Biroul Executiv, președinte al organizației județene a fost ales Gelu Zoica. Au fost schimbați și vicepreședinții Eugen Popa și Dumitru Ciobanu, în locul lor fiind aleși Teodor Gligor și Olivia Cotocea Cotuna.

S. TODOCA

În păduri

PAZĂ CONTRA INCENDIILOR

În ultima vreme sunt tot mai dese incendiile care cuprind vegetația uscată sau pășunile din preajma pădurilor. Drept urmare, Direcția Silvică a anunțat pădurarii să fie prevăzători pentru a depista și preveni incendiile forestiere. Astfel, fiecare pădurar are în atribuții: patrularea în raza Cantonului și supravegherea zonelor cu un grad înalt de periculozitate (pășuni uscate, fânețe, zone populate, zone de recreere).

B. O.

Pragul electoral va fi de cinci la sută

Guvernul a stabilit, miercuri, printr-o ordonanță de urgență, pragul electoral de cinci la sută pentru accesul partidelor în viitorul Parlament, precum și modul de calcul al pragului pentru alianțele politice.

Astfel, pentru partidele politice sau formațiunile politice, pragul electoral este de cinci la sută din voturile valabil exprimate pe întreaga țară. În cazul alianțelor politice, la pragul de cinci la sută se adaugă, pentru al doilea partid membru al alianței politice, trei la sută din voturile valabil exprimate pe întreaga țară și, pentru fiecare membru al alianței politice, începînd cu al treilea partid, cîte un singur procent din voturile valabil exprimate pe întreaga țară.

Ordonanța prevede că, după primirea proceselor-verbale încheiate de birourile electorale ale circumscripțiilor, Biroul Electoral Central va stabili partidele, formațiunile politice sau alianțele acestora care îndeplinesc pragul electoral, separat pentru Camera Deputaților și Senat.

Potrivit unui text al ordonanței, pentru depunerea unei candidaturi la Președinție sunt necesare semnăturile a cel puțin 300.000 de alegători.

Ordonanța de Urgență adoptată de Guvern modifică și completează Legea nr. 68/1992 pentru alegerea Camerei Deputaților și a Senatului și Legea nr. 69/1992 pentru alegerea președintelui.

JOI, 29 IUNIE 2000

TVR 1

7,00 Matinal național
9,00 Agenda electorală
9,30 Fotbal EURO 2000: Prima semifinală - rel.
11,05 TVR Cluj-Napoca
12,05 Tezaur folcloric - rel.
13,00 TVR Timișoara
14,00 Jurnal
14,15 CiberFan
14,30 Destinul unei națiuni
15,00 Conviețuiri
16,00 Scena
16,30 Librăria pe roți
17,00 De la Est la Vest
17,30 Casa mea
18,00 EURO Știri
18,15 Orice e posibil
18,40 Corect!
18,45 Fotbal EURO 2000: A doua semifinală, la Amsterdam
20,50 Jurnal * Meteo
21,35 Sport
21,45 Teatrul Național de Televiziune prezintă: **Capul de rățoi.** Partea a doua
22,45 Reflecții rutiere
23,00 Memorialul Bucureștilor: Curcubeul negru
23,45 Jurnalul Academiei Cațavencu
0,00 EURO Fotbal

TVR 2

7,00 Domnișoara Andrea - s. rel.
7,50 Femeia misterioasă - s.
8,40 Poliție judiciară - s., rel.
9,30 Trupa DP 2
12,30 Arta apărării - rel.
13,00 Desene animate
13,30 Tribuna partidelor parlamentare
14,00 Toți, împreună
14,45 Știri
14,50 EURO Fotbal - rel.
16,10 Călătorind prin țară - rel.
16,25 Muzică populară
16,45 Domnișoara Andrea - s.
17,35 Femeia misterioasă - s.
18,30 Telejurnal TVR 2
19,05 Muzică populară
19,40 Prizonier în munți - dramă, Rusia, 1996
21,20 Turnul de control
22,05 Călătorind prin țară
22,15 Poliție judiciară - s.
23,05 Știri
23,15 Enigmatica, Terra
23,45 Armonii clasice
0,00 TVM. Mesager

PRO TV

7,00 Bună dimineața, Pro TV e al tău!
10,00 Tânăr și neliniștit - s., rel.
10,50 Lege și ordine - s. rel.
11,45 Kelly, Kelly - s.
(●) **12,15 Trecut violent** - dramă, SUA, 1992
(●) **14,20 Micuța Sue** - f. rel.
16,00 Tânăr și neliniștit - s.
16,50 Sens unic
17,00 Știrile Pro TV
17,30 Viața bate filmul - talk show
18,20 Seinfeld - s.
18,50 Chestiunea zilei pe scurt
19,00 Știrile Pro TV
19,50 Chestiunea zilei pe scurt
(●) **20,00 Miracolul iubirii** - dramă psihologică, SUA, 1998, cu Sidney Poitier
21,55 Știrile Pro TV
22,00 Chestiune zilei
23,30 Știrile Pro TV
23,50 Euro 2000
0,00 Lege și ordine - s.
1,00 Seifeld - rel.
(●) **1,30 Femeia din umbră** - thriller, SUA, 1985
3,00 Știrile Pro TV
(●) **3,15 Trecut violent** - rel.

TV ACASĂ

10,00 Știrile de Acasă - rel.
10,30 Acasă la bunica - rel.
10,45 Căsuța poveștilor - rel.
11,00 Dragoste și putere - rel.
11,30 90-60-90 Fotomodele - s., rel.
12,20 Războiul pasiunilor - s., rel.
(●) **14,00 Femeia vieții mele** - s. rel.
(●) **14,50 Antonella** - s. rel.
15,45 Milady - s.
16,35 Dragoste și putere - s.
17,00 Desene animate
17,10 Acasă la români
17,15 Acasă la bunica
17,30 Trei femei - s.
18,30 Știrile de Acasă
19,05 Războiul pasiunilor - s.
20,00 90-60-90 Fotomodele - s.
21,00 Femeia vieții mele - s.
(●) **22,00 JEFF** - f. Franța/Italia, 1968, cu Alain Delon, Mireille Darc
23,40 Acasă la români - rel.
0,00 Închiderea programului Acasă

ANTENA 1

7,00 Observator
7,55 Aerobic Show
8,00 Dimineața devreme
10,00 Știri
10,10 Armistițiul - dramă, coprod., 1996
12,30 Fără obligații - s.
13,00 Știri
13,15 Pericol iminent - s.
14,00 Camilla - s.
15,00 Scandalul - s.
16,00 Suflet rebel - s.
17,00 Știri
17,25 Labirintul pasiunii - s.
19,00 Observator
20,00 Spitalul spațial - s.
21,00 Brigada mobilă
21,30 Prezentul simplu
22,00 Observator
22,30 Joi TeleEurobingo 2
23,50 Euro 2000 la Antena 1
0,30 Navarro - s.
2,00 Scandalul - rel.

PRIMA TV

7,00 Milagros - rel.
8,00 Taifas
13,00 Milagros - s.
14,00 Crâmpeie de viață - s. rel.
15,00 Viper - s. rel.
15,55 Clip Art
16,00 Salvați de clopoțel - s. rel.
17,00 Viper - s.
17,50 Cronica cârcotașului
18,00 Focus
18,30 Impact
19,00 Cronica cârcotașului
19,10 Cavalerul rătăcitor - s.
20,00 Zona mortală - acțiune, SUA, 1989
21,50 Cronica cârcotașului
21,55 Știri pe scurt. Meteo
22,00 Motor
23,00 Detectivi de elită - s.
23,55 Clip Art
0,00 Focus - rel.
0,30 Impact - rel.
1,00 Cronica cârcotașului - rel.

TV ARAD

7,00 Observator
7,55 Aerobic show
8,00 Știri TVA
8,30 Dimineața devreme
10,00 Știri
10,10 Armistițiul - dramă, SUA/Italia
12,30 Fără obligații - s.
13,00 Știrile amiezii
13,15 Pericol iminent - s.
14,00 Camilla - s.
15,00 Scandalul - s.
16,00 Suflet rebel - s.
17,00 Știri
17,25 Divertisment
17,50 Anunțuri
18,00 Viața spirituală
18,30 Știri TVA
19,00 Observator
20,00 POP STAR 2000
22,00 Știri TVA
În continuare program identic cu cel al Antenei 1

TV INTERSAT

8,55 Deschiderea programului
9,00 Farmacia de serviciu - s. rel.
9,30 Mistere, farmece și miracole - rel.
9,50 Preciosa - s.
10,30 Tombick & BB
11,00 Știrile Intersat - rel.
11,30 Bumerang - s.
12,00 Panga - rel.
13,30 Obiectiv economic - rel.
13,45 Comorile lumii - rel.
14,00 Emisiune în limba maghiară - rel.
15,00 Neon Rider - s. rel.
16,00 Desene animate
16,30 Audio Star și invitații săi
18,30 Haideți să ne jucăm!
18,45 Știri
19,30 Neon Rider - s.
20,30 Farmacia de serviciu - s.
21,00 Mistere, farmece și miracole
21,20 Preciosa - s.
22,00 Hotelul Star Light - film
23,30 Știri - rel.
0,00 Erotica
1,00 Închiderea programului

TELE 7 ABC

7,00 Bună dimineața, România
9,00 Dați vina pe Corina - rel.
10,00 Știri
10,30 Economic ABC - rel.
10,45 Gura lumii - rel.
11,00 Senzațional - rel.
12,00 Reporter Tele 7 - rel.
13,00 Ora unu a venit
13,15 Telemedicina - rel.
14,30 Lumea misterelor - rel.
15,30 Post Meridian
17,00 Dați vina pe Corina
18,00 Documentar
18,50 Pariul Trio. Loto
19,00 Telejurnal
19,45 Economic ABC
20,00 Gura lumii
20,15 Documentar
21,00 Senzațional
21,55 Pariul Trio. Loto
22,00 Linia întâi
0,15 Nopți albe
1,00 Ora unu a venit - rel.
1,15 Concert
1,45 Telejurnal - rel.

HBO

10,00 A doua șansă - dragoste, SUA, 1994
12,00 Masca lui Zorro - aventuri, SUA, 1998
14,15 Camionagiii spațiului - acțiune, SUA, 1996
15,45 Ca un pește pe uscat - dramă, SUA, 1999
17,15 Place Vendome - dramă, SUA, 1998
19,15 Fetele rele cuceresc Vestul - western, SUA, 1994
21,00 Powder - dramă, SUA, 1995
22,45 Ierarhia - thriller, SUA, 2000
0,15 Marile speranțe - dragoste, SUA, 1998

PRO TV INTERNAȚIONAL

24,00 Știrile Pro TV
1,00 Chestiunea zilei pe scurt
1,10 Chestiunea zilei cu Florin Călinescu
2,50 Revista presei
3,00 Știrile Pro TV
3,10 Profit
3,15 P(r)oezia
3,20 Vacanta Mare - rel.
4,15 Acasă la bunica
4,30 Viața bate filmul
5,15 Acasă la români
5,30 Echipa mobilă - rel.
6,00 Știrile Pro TV
6,30 Știrile de Acasă
7,00 Bună dimineața, Pro TV e al tău!
10,00 Închiderea programului PRO TV Internațional

ATOMIC TV

7,00 Selector
10,25 Reactor
10,30 Atomic Café - rel.
11,00 Atomix cu Mircea - rel.
14,00 Interactiv
15,30 Proaspete și fierbinți
15,55 Reactor
16,00 Metropolis cu Dinu - rel.
17,00 Selector
19,00 Atomix cu Michelle
21,55 Reactor
22,00 Hai Hui - rel.
22,30 Selector
23,00 Klub Bizzar - rel.
0,00 Insomnia

RADIO ARAD & RADIO CONTACT (99,1 MHZ)

5,00-8,00 Lupta cu somnul
8,00-10,00 Bună dimineața, Arad!
10,00-12,00 Tovarășii mei
12,00-14,00 Pulsul zilei
14,00-15,00 Radio Magazin
15,00-17,00 Contact FM
17,00-18,00 Chestionarul de joi
18,00-19,00 Muzica generației în loden
19,00-19,30 Bună seara, Arad!
19,30-20,00 Viața spirituală
20,00-20,15 Fanta Fiesta
20,15-22,00 Seară de seară
22,00-24,00 În arșița muzicii

RADIO PRO FM (92,1 MHz)

1,00-3,00 **TOP 30 AIRPLAY PRO FM (r)** cu Cristi Schnebli; 3,00-5,00 **MUZICĂ**
5,00-5,30 **BULETIN DE ȘTIRI** la fiecare sfert de oră; 5,30-8,00 **PRO FM PÂNĂ LA UNU** cu Nono Semen și Laura Călăceanu
7,00-10,00 **PRO FM PÂNĂ LA UNU** cu Cătălin Lăpuscă; 10,00-13,00 **PRO FM PÂNĂ LA UNU** cu Mihai Dobrovolschi
13,00-14,00 **13-14 CU ANDREI** cu Andrei Gheorghe; 14,00-17,00 **POFTIM PRO FM** cu Cristian Pavel; 17,00-19,00 **ARBEMA PREMIUM MUSIC** cu Cătălin Lăpuscă
19,00-22,00 **ACULTĂ-ȚI MUZICA** cu Andi Moisescu; 22,00-23,00 **AUTO PRO FM CLUB** cu Dan Vardie; 23,00-1,00 **RONDUL DE NOAPTE** cu Răzvan Exarhu

RADIO TIMIȘOARA

6,00 Ceasurile dimineții
8,00 Muzică populară cu dedicații
10,00 De zece ori România; 11,00 Gramofon
12,00 Miez de zi la polul vest
13,00 Emisiune în limbile minorităților
16,00 Radio cocktail
18,00 Actualitatea radio
18,10 Un răspuns pentru fiecare
19,00 Radiojurnal; 19,15 Vârful de lance
20,05 Călătorie în lumea poveștilor
20,15 Școala pământului
21,00 Curierul de seară
Știri: 6,00; 7,55; 9,00; 11,00; 12,50; 17,00; 20,00; 21,00; 21,55.
Radio Jurnal: 7,00; 16,00; 19,00.

RADIO SEBIȘ

6,00-9,00 Matinal „21"
9,00-10,00 „Alo, tu alegi!"
10,00-12,00 Cafeaua de zece
12,00-14,00 Magazin 21
14,00-15,00 Astăzi te sărbătorim - muzică populară cu dedicații
15,00-18,00 La bani mărunți - talk show
18,00-19,00 La mulți ani! - dedicații muzicale
19,00-20,00 Casa noastră
20,00-22,00 Expresul de seară
22,00-24,00 Club 21
0,00 92,1 Insomnii

ROMÂNII DIN UNGARIA EXISTĂ ȘI VOR EXISTA

- Interviu cu dl. Traian Cresta, președintele Autoguvernării pe țară a românilor din Ungaria -

– D-le președinte, ne reîntâlnim la Lipova. Cu ce ocazie?

– Am venit în acest oraș istoric românesc, înfrățit cu Bătania încă din 1997, cu ocazia realegerii în funcția de primar a prietenului nostru Petru Gherman.

– Deoarece a venit vorba despre înfrățirea dintre cele două localități, sunteți mulțumit de colaborarea de până acum?

– Sunt multe se spus în legătură cu acest aspect. Din punct de vedere cultural, relația dintre noi a fost cât se poate de bună. Din punct de vedere economic, putem face mai mult. Dacă am avea o bază informațională comună, atunci fiecare agent economic (român sau maghiar) s-ar putea implica mai pregnant.

– Ar trebui create și facilități în acest sens...

– Facilitățile sunt în curs de derulare. Astfel, începând cu 1 martie, traficul rutier de marfă de până la 3,5 t dintre România și Ungaria este scutit de taxe. Este doar un început, iar zona aceasta de comerț poate fi extinsă până la 75 de kilometri de graniță și, de ce nu, până la 20 de tone.

– Dincolo de promovarea acestei relații, care sunt problemele cu care se confruntă românii din Ungaria?

– Probleme există, cu atât mai mult cu cât românii din Ungaria reprezintă 20-30.000 de suflete, în timp ce maghiarii din România se apropie de 2 milioane. Pornind de la această disproporție, interesele sunt puternic polarizate. Totuși, românii din Ungaria nu reprezintă doar o „rezervație", așa cum s-a scris în unele ziare românești. Chiar dacă ne raportăm doar la faptul că în Ungaria încă se vorbește limba română, atunci trebuie să avem încredere în viitorul acestei minorități.

– Se vorbește limba română, dar numai în cercuri închise. Din câte știm, directorul Cozma de la „Foaia românească" a fost înlocuit...

– Haideți să spunem că a fost demisionat!

– ... ?!?...

– Nu comentez alte aspecte, dar ne propunem să înființăm un ziar la Uniunea Culturală a Românilor din Ungaria, ziar care să răspundă promovării intereselor noastre.

– „Foaia românească" n-a promovat interesele românilor?

– Nu pot să afirm acest lucru, numai că deși am încercat ca acest ziar să fie al tuturor românilor, în ultimul timp am conștientizat faptul că „Foaia noastră" nu reflectă întotdeauna cu fidelitate evenimentele pe care le organizăm. Mai mult, în Ungaria toate Autoguvernările au câte un ziar... Noi de ce n-am avea?

– Există și o Asociație de prietenie româno-maghiară, dar se manifestă tendința ca partea română să fie reprezentată tot de maghiari...

– Cunosc această problemă. Dl. Iglái Zoltan, din Pécs, a dorit ca această Asociație să fie una mixtă, care să-i reunească pe maghiari și pe români la o masă rotundă. Din nefericire, se pare că politicul încearcă să se impună și în această zonă civilă, iar rezultatul nu poate fi decât un eșec.

– Care este principalul obiectiv al d-voastră?

– Principalul obiectiv este ca România și Ungaria să fie partenere în Uniunea Europeană. Dacă îl realizăm, atunci multe dintre problemele noastre s-ar rezolva. Inclusiv idealul nostru de conservare a spiritualității românești din Ungaria și, de ce nu, dezvoltarea acesteia.

DORU SINACI

P. R. M. ARAD ÎNCEARCĂ SĂ DREAGĂ BUSUIOCUL

Am primit la redacție un comunicat din partea PRM Arad. Nu a fost publicat deoarece o parte din conducerea PRM Arad nu avea cunoștință despre el. Se pare că respectivul „Comunicat" a fost doar opera dlui CREȚ NICOARĂ și a dlui Adrian Mureșan... Cu toate acestea, vă redăm unele pasaje din lungul „Comunicat" amintit:

„Am asistat, în ultima săptămână, la multe atacuri și acuzații vizând partidul nostru, venite din partea PDSR Arad. Nu am răspuns acestor atacuri cu speranța că ele vor înceta. Constatând că ele se propagă, zi de zi, cu și mai mare virulență, ne simțim datori față de alegătorii noștri, să vă răspundem:

De ce nu-și asumă dl. Avram Crăciun, președintele PDSR Arad, eșecul? Nu PRM Arad a numit negociatorii PDSR, negociatori care au pierdut totul, dovedind infantilism politic!

De ce nu spune dl. Crăciun că în zilele premergătoare constituirii Consiliului Județean și al celui Municipal, asupra consilierilor PRM s-au exercitat mari presiuni și s-au proferat amenințări la adresa lor și a familiilor lor, pentru ca aceștia să dea votul unei anumite părți, adică PDSR-ului?

De unde știe dl. Crăciun cum au votat consilierii PRM? Votul a fost secret, iar dacă nu poate produce dovada acestui vot împotriva PDSR considerăm că o minimă decență ar trebui să-l oblige să nu facă asemenea acuzații! Considerăm că votul a fost un exercițiu democratic, care acum este terfelit prin niște afirmații tendențioase, care nu pot fi probate.

De ce dezinformează, ca să nu spunem altfel, dl. Crăciun opinia publică? Îi reamintim că, în protocolul semnat, funcțiile de vicepreședinți CJA și de viceprimari erau ale ApR și PNL (!), deci un aliat și un membru al coaliției de la putere, astfel încât acuzațiile, venite din partea PDSR, că PRM a trecut de partea puterii, devin comice.

Nu ni s-a oferit din partea PDSR nici o funcție de vicepreședinte CJA sau viceprimar, dovadă fiind protocolul!

De ce dl. Crăciun nu spune nimic despre negocierile purtate cu unul dintre consilierii PRM, exclus din partid în urma „scandalului FNI", consilier care nici la acea dată nu reprezenta PRM, ci se prezenta doar pe sine? De ce nu spune dl. Crăciun alegătorilor PDSR că actualmente negociază intrarea în PDSR a acestui om care și-a bătut joc de sute de mii de investitori FNI, retrăgând banii de la Fond după sistarea plăților?

Biroul de presă al PRM Arad

În continuare, vă redăm protocolul de alianță semnat între PDSR, ApR, PNL și PUNR. La acea dată, PRM Arad nu avea mandat de negociere din partea conducerii centrale. În momentul în care președintele PRM Arad, Lucian Stana, a primit mandat de negociere, a fost de acord cu protocolul PDSR, ApR, PUNR și a aderat la acesta. În momentul votului pentru constituirea CJA, un consilier județean PRM a trecut în tabăra cealaltă, iar coaliția PDSR, ApR, PUNR, PRM (rămasă majoritară cu 20-19 chiar și după retragerea PNL-ului) a pierdut structurile de putere. La fel s-au întâmplat lucrurile și la constituirea Consiliului Municipal, când un jurist de la „Vinalcool" (din fruntea PRM) a votat alături de UDMR.

Acestea sunt faptele care nu pot fi escamotate, oricât ar dori conducerea provizorie a PRM Arad.

PROTOCOL DE ALIANȚA

încheiat azi 11. 06.2000, în vederea constituirii

CONSILIULUI JUDEȚEAN și a CONSILIULUI MUNICIPAL ARAD.

În acest sens, formațiunile politice: PDSR, Apr, PNL, PUNR hotărăsc următoarele:

1.Susținerea reciprocă pentru constituirea CONSILIULUI JUDEȚEAN în următoarea componență:

1 post PREȘEDINTE -PDSR
1 post VICEPREȘEDINTE -ApR
1 post VICEPREȘEDINTE -PNL

2.Susținerea reciprocă la constituirea CONSILIULUI LOCAL pentru următorii viceprimari:

1 post VICEPRIMAR -ApR
1 post VICEPRIMAR -PNL

3.Susținenerea candidatului pentru funcția de PRIMAR a d-lui DOREL POPA, prin comunicate, prezentate în mass-media,până la data de 12.06.2000.

4.În perioada următoare se vor armoniza programele de administrare la nivelul Consiliului județean și local.

5.Prezentul acord își extinde valabilitatea în armonizarea programelor de administrare în domeniul prefecturii, după alegerile generale din 2000.

6.Prezentul acord exclude încheierea altor acorduri.

7.Protocolul este semnat de președinții următoarelor partide:

PDSR Avram Crăciun — ApR Ioan Bivis — PNL Titus Gheorghiof — PUNR Ioan Moș

Acordul s-a semnat în 4 exemplare, câte unul de fiecare parte.

UFD ARAD NU ESTE AFECTATĂ DE REZULTATELE DE LA „LOCALE"

UFD Arad nu consideră că rezultatele de la alegerile locale ar fi un dezastru și nici nu își pune cenușă în cap pentru acestea, s-a arătat la conferința de presă de ieri a acestei formațiuni politice. Gelu Roman, președinte și Dan Antoci, purtător de cuvânt, au subliniat faptul că UFD nici nu a scontat pe o creștere foarte mare la aceste alegeri, ținta fiind atingerea unei cote mari, care să-i permită accesul la guvernare în 2004. Oricum, apreciază cei doi, la alegerile generale votul va fi politic și nu pe persoane, ca și la locale, UFD fiind sigur că va atinge minimum trei la sută. Dacă „se va bate în cuie" procentajul de 5% pentru accederea în Parlament, UFD va recurge la alianțe, putând fi luată în calcul chiar reintegrarea în CDR, dacă aceasta va mai exista, formată pe alte baze decât cele din 1996. ● Gelu Roman consideră că organizația pe care o conduce va crește rapid în popularitate, depășind cu mult, la generale, procentajul de 1,88% obținut la locale. Oricum, spune Roman, UFD Arad a fost destul de aproape de media pe țară (2,3%), în condițiile în care s-a confruntat cu numeroase probleme. ● Gelu Roman a acordat note bune PD, PNȚCD și UDMR, care au câștigat la cele două consilii mai mult decât era de așteptat, având în vedere rezultatele în alegeri. Note mici au primit PDSR și ApR, care, dacă ar fi negociat inteligent, ar fi obținut mult mai mult. ● UFD, care are 28 de primari la nivel de țară și patru consilieri la nivel de București, poate să evolueze mult, pentru a avea un cuvânt cu greutate în funcționarea polului de dreapta, a spus Dan Antoci. ● În cadrul conferinței de presă au fost prezentați cei mai proaspeți membri ai UFD Arad, înscriși după alegerile locale: Gherase Jitea, doctor în Drept și Mihai Sârbu, student la Facultatea de Științe Politice. ● UFD așteaptă rezultatele constituirii consiliilor locale în trei localități ale județului, în care are în cursă trei posibili viceprimari.

S. TODOCA

La Sebiș
PPDR și ANCD domină totul

Recent, în orașul Sebiș a avut loc ședința de constituire a Consiliului local.

După ce candidatul PPDR, dr. Lambing Marius a fost instalat în funcția de primar al orașului Sebiș, calitatea de viceprimar i-a revenit domnului sub.ing. Teodor Toma (A.N.C.D.)

Comisiile de specialitate au următoarea componență:

Social economică
Pop Alexandru
Margea Dorin
Voian Amalia
Nica Raul
Mărgăian Ștefan

Învățământ-Cultură - Sănătate
Dr. Bătrâna Adriana
Bădicu Doina
Dr. Sudrigean Moise
Stan Petrică
Grevcean Ștefan

Administrație Publică Locală
Potko Petru
Dronca Ioan
Herbei Pavel
ing. Ioan Hălmăgean

La acest eveniment au fost prezenți Mihai Calimente - președintele PPDR Arad, Valeriu Câmpeanu -secretar general al prefecturii, Ioan Gabor- prof. univ. - Universitatea „Vasile Goldiș" Arad și alte oficialități.

GELU GROZA

Adunare Generală la PVR

Partidul Vieții Românești (PVR) „sună adunarea" membrilor filialei arădene. Vineri, în sala mică a Casei Sindicatelor, începând cu ora 18, se va desfășura Adunarea Generală.

Analiza rezultatelor la alegerile locale va fi destul de dificilă, având în vedere faptul că pentru consilierii locali PVR a obținut 174 de voturi. Oricum, s-a clasat pe locul 27, înaintea unor partide ca PSM, PSD Titel Petrescu; PP-PSDT, ceea ce demonstrează că Pavel Coruț, președintele partidului pe care l-a înființat (inițial s-a numit Partidul Vieții Sănătoase), are un număr constant de simpatizanți la Arad.

S. TODOCA

La Ineu PRIMARUL ESTE ApR-ist, IAR VICEPRIMARUL PD-ist

Nicolae Mehelean (ApR) a fost ales primar al Ineului cu 2274 de voturi, devasându-l pe Liviu Sârb (PDSR), care a obținut 1618 voturi. Alegerea viceprimarului, după constituirea Consiliului Local, s-a făcut în urma grupării consilierilor ApR și PD într-o tabără și PDSR + PRM în cealaltă. Raportul de forțe era de 10-9 în favoarea ApR + PD (6-4) care au lansat-o în cursă pe Florica Gănescu (PD). PDSR (5) + PRM (4) au mers pe mâna lui Florin Jurcă (PDSR).

Scorul final a fost de 11 la 8 în favoarea d-nei Florica Gănescu, care a devenit noul viceprimar al Ineului. Este evident că un consilier din tabăra PDSR + PRM a votat în favoarea adversarului.

Iată și configurația Consiliului Local Ineu: Adam Petru; Petrina Mihai; Goldiș Florian; Drăgoi Tudor; Havași Sergiu; Iga Beniamin (ApR); Sârb Liviu; Jurcă Florin; Vătui Virgil; Tuduce Liviu; Cosma Matei (PDSR); Gănescu Florica; Trânc Viorica; Toader Daniel; Rațiu Floare (PD); Ilinca Dan; Puiu Bucur; Berlo Petru; Faur Ioan (PRM).

Noul primar, Nicolae Mehelean, ne-a declarat: **„Este timpul să mai uităm de apartenența politică pentru ca împreună să rezolvăm problemele orașului Ineu. Sper ca toți consilierii să înțeleagă acest lucru și să pună umărul la treabă."**

SIMION TODOCA

ÎMPERECHERI

(Urmare din pagina 1)

Și ea a ajuns în pragul colapsului, în situația în care o creștere de 0,9 procente devine un miracol aplaudat cu ușurare de creditorii internaționali ai României. Sistemul românesc de lideri în partid are nevoie și el de aceeași restructurare. Ridicarea pragului electoral plasată și aceea în responsabilitatea Executivului, care ar trebui să o adopte prin ordonanță de urgență nu e decât un paleativ ridicol, care eventual va putea elimina de pe scenă piticii.

În deficit cronic de imagine și credibilitate, politicienii s-au aruncat cu disperare asupra singurelor personaje creditate de sondajele de opinie cu un larg capital de încredere: Mugur Isărescu și Theodor Stolojan. Cei doi au, și probabil că își vor menține, statutul de neangajați politic. Fostul premier Stolojan a rămas în memoria românilor ca un om zgârcit cu vorbele, dar care știe ce face și face ceea ce trebuie. Actualul pim-ministru a reușit să scoată economia din punctul mort în care se afla. Nu în ultimul rând, amândoi se bucură și de credibilitate externă. Din păcate, sunt doar doi și partidele avansează nenumărate combianții, alianțe în care aceștia ar avea rolul de însoțitor al candidatului la președinție pe funcția de șef al guvernului.

Febrilitatea cu care cei doi tehnocrați sunt pețiți de partide care acoperă tot spectrul politic dovedește că nici una dintre formațiunile politice nu are o cheie pentru a obține votul din toamnă al electoratului. Dacă pezidențiabilii cresc în grădina fiecărui partid, premieri credibili, care să gestioneze o economie în derută, sunt doar doi. Theodor Stolojan ar agrea o formulă în care ar fi perechea lui Meleșcanu într-o alianță ApR-PNL. Dar și PD ar vrea mâna lui Stolojan. Și nici lui Isărescu nu i-ar sta rău ca pereche a lui Roman. Isărescu a fost recent premiat de liberali care nu s-ar da în lături nici cu el. Țărăniștii îl văd ca pereche a lui Constantinescu. Opinii distincte are PDSR,care susține că poate propune cel puțin zece prim-miniștri. Și mai există alte posibile combinații.

Din nefericire, cei doi posibili „premieri-salvatori" vor avea pe cap nu doar aceleași probleme economice și sociale din România, ci și același sistem de partide și lideri, cu clientela lor economică, același parlament imobil. Care, până acum, au reușit să facă praf și pulbere zece ani de sacrificii ale unui întreg popor.

Cu repatrierea nu-i de glumit!

STRĂIN ÎN PROPRIA ȚARĂ

În 1990, familia Albu din Arad, strada Constanța Hodoș nr.1, a plecat în Austria. Albu Eugen, capul familiei, a lucrat acolo (legal) până în 1994, apoi a fost expulzat împreună cu alți tovarăși de pribegie, la 27 oct. 1994. În momentul respectiv, Eugen avea un pașaport întocmit de ambasada României la Viena. La câteva luni după tată, au sosit în țară și fiii: Albu Mario, 15 ani și Antonio, 19 ani. Cel din urmă a primit, ca și tatăl său, adeverința de repatriere în 17 aprilie 1998. Bineînțeles, a primit și drepturile vamale aferente. Anume, scutiri vamale asupra bunurilor aduse la întoarcerea în țară. Lucru important, ținând cont că nu e de ici de colo să poți „repatria" mașini electronice și alte lucruri din străinătate **fără a plăti taxe vamale consistente.** În ziare, veți găsi o grămadă de anunțuri de genul: „vând (cumpăr) repatriere...".

La 15 ani, Mario are... certificat de naștere

Albu Eugen a încercat, pe felurite căi (...) să obțină repatrierea și pentru copilul său, dar a primit doar dovada nr. 431320 din 26 apr. 2000, din care cităm: **„nu îndeplinește condițiile prevăzute de lege (...)" și „prezenta dovadă servește titularului pentru punerea în legalitate pe linia de evidența populației".** Acest răspuns „beton" din punct de vedere juridic, omite esențialul: nu explică omului de ce Antonio nu primește repatrierea. Motiv pentru care Albu Eugen depune la poliție un memoriu care, apoi, merge direct la Direcția Generală a Poliției de Frontieră, Străini, Probleme de migrări și Pașapoarte. Petentul a încheiat memoriul său cu promisiunea că, în cazul nerezolvării, se va adresa Curții Europene a Drepturilor Omului.

Încăpățânarea tatălui a mers până acolo încât a refuzat oferta diplomatică a autorităților române, de a întocmi băiatului buletin de identitate. Până una-alta, Mario locuiește în Arad, merge la școală dar are doar certificat de naștere.

Probleme de familie...

Dl. maior Gandă, șeful Serviciului Pașapoarte la I.P.J. Arad, ne-a declarat că acest caz este binecunoscut poliției. Am obținut și lămuriri suplimentare, de natură să avertizeze și alți cetățeni români care ar putea păți ca dl. Albu: **„Contestația D-lui Albu a fost trimisă la București (la Direcția amintită-n.a.). S-a luat legătura cu partea străină, pentru cunoașterea situației exacte a copilului. Dl. Albu a fost informat, dealtfel, asupra condițiilor de îndeplinit pentru primirea adeverinței de repatriere și a drepturilor vamale aferente pentru minor: 1. să facă dovada că deține acele bunuri pe care vrea să le aducă în țară 2. să existe consimțământul scris al mamei, ca minorul să se repatrieze și să părăsească Austria."**

În loc de concluzii...

Mama lui Mario (prima soție a d-lui Albu) stă binemersi în Austria, având drept de ședere și muncă. La ce bun acordul ei dacă, oricum, fiul e deja în țară? Legea repatrierii, pare-se, inventează o problemă care nu-și are rostul. De ce numai minorii trebuie să facă dovada proprietății bunurilor dobândite în străinătate? Sau, te pomeni, o fi mai ușor pentru un minor să fure și, apoi, să „repatrieze" ceva mașini de lux? Dar, o știm prea bine: unde-i lege...

ADRIAN BOROȘ

LICEUL „VASILE GOLDIȘ" - ÎN FINALA DE LA NĂVODARI

După ce a eliminat rând pe rând din competiția „Care pe care" licee de prestigiu Liceul „Vasile Goldiș" din Arad s-a calificat în finala națională de la Năvodari.

Rând pe rând s-au declarat învinse următoarele licee: „Mihai Viteazul" (Ineu), „Dimitrie Țichindeal" (Pedagogic - Arad), „Iosif Vulcan" (Oradea), Liceul Teoretic (Caransebeș) și Pedagogic (Timișoara). Singurul sponsor important al acestui liceu a fost Regia Apă Canal. Echipajul care a triumfat a fost format din: Claudia Chivulcutean (Artă), Domșa Ilica (secțiunea: Uman), Mihai Pescariu (Real), Cosmin Negrescu (Sport). Pregătirea acestora a fost asigurată de către profesori de specialitate din cadrul liceului pentru întrebările de cultură generală din: istorie, geografie, fizică, chimie sau biologie. De galerie s-a ocupat Gabriel Jazbinschi - profesorul de sport din cadrul liceului.

Referitor la cheltuielile de organizare și deplasare, doamna director adjunct a liceului „Vasile Goldiș" - Doina Cheta face un apel călduros la oficialitățile locale și la sponsori inimoși care să sprijine elevii arădeni participanți în cadrul acestei competiții. E în joc și onoarea Aradului. Ar fi păcat să nu ne putem prezenta onorabil la concurs..."

O. BULZAN
Foto: AL. MARIANUȚ

BACALAUREAT 2000

50 de absolvenți respinși după proba orală la română

În primele două zile ale acestei săptămâni (26-27 iunie), în 19 centre din județ s-a desfășurat prima probă a examenului de bacalaureat, limba și literatura română - oral. Din datele furnizate de dl. Mihai Matekovits, inspector școlar general adjunct, reiese că din cei 3475 de absolvenți înscriși, s-au prezentat la prima probă 3363. În urma examenului oral la română, 50 de elevi au fost respinși și 511 au fost notați sub 6 - media minimă de promovare a examenului de bacalaureat.

Bacalaureat la... spital

Operată de apendicită tocmai în noaptea dinaintea probei orale la literatura română, unei absolvente de la Grupul Școlar Agricol i-a fost imposibil să susțină acest examen. Situația sa nu este însă fără ieșire, elevei permițându-i-se să dea examenul oral la română vineri, 30 iunie, dată la care este programată proba de limbi străine. Dacă nici vineri sănătatea nu-i va permite să se deplaseze la liceu, comisia al cărei președinte este conf. univ. dr. Ghiocel Moț, este dispusă să o examineze pe eleva bolnavă la spital.

În premieră pe țară, la Nădlac - bac la limba cehă

Anul acesta, în premieră pe țară, 11 elevi din Nădlac vor susține proba de limbă maternă la limba cehă. „Cei 11 absolvenți au studiat această limbă cu un profesor din Cehia și se pregătesc să devină profesori în județul Caraș-Severin, ne-a declarat dl. Mihai Matekovits. Examenul la limba maternă a început ieri și continuă astăzi, în trei centre de bacalaureat din județ. La acest examen sunt înscriși 112 maghiari, 80 germani și 35 de slovaci. Ceilalți absolvenți au două zile de odihnă sau de pregătire pentru următoarea probă - limba străină.

C. L.
V. F.

PE ȘTRAND - „MINUNI" CU... SUPRAPREȚ

... Că, la ora asta, mult-lăudatul nostru ștrand „NEPTUN" se zbate într-o lipsă gravă de igienă, regulile, normativele în acest context fiind încălcate după... regula „liberului arbitru" - adică după cum îl taie pe fiecare capul - pentru că, pe de o parte, numeroși patroni de unități de alimentație publică n-au asigurat (cum legea o cere) WC-urile absolut necesare pentru consumatori, iar, pe de altă parte, nici administrația ștrandului nu și-a prea bătut capul cu așa ceva (până a venit „Sanepidul" s-o tragă de barbă dând termen de soluționare 15 iulie a. c.!), iar cosumatorii au uitat și uită, de regulă, că nu sunt... animale (Doamne ferește să spui așa ceva!) făcându-și necesitățile fiziologice pe unde apucă...

... Că, de la o vreme, suntem bombardați cu sesizări din care aflăm că pe unele platforme de dans este permis până și dansul în pielea goală (organele de ordine ridicând „neputincioase" - cică - din umeri), fără ca cineva să intervină spre a tempera „vulcanul inteligenței mușchilor"... „actorilor"...

Pi(ș)cătura zilei

... Că... Eh! Dar să nu le spunem, acum, chiar pe toate din câte am aflat, le mai lăsăm și domnilor... stăpâni (aflați de la porțile ștrandului și până-n cele birouri ale administrației) să le descopere. Avem, în schimb, informații cum că de fiecare dată când vine câte un spectacol (ori ceva de genul ăsta!) pe ștrand - ultimul fiind cel cu „Adrian-Copilul minune" - că vrei, că nu vrei (ca-n povestea cu „bea Grigore aghiazmă"!) ești obligat să plătești, la intrare, alte prețuri - de ordinul zecilor de mii de această dată - căci cele cunoscute „au fost aruncate în aer", abonamentele își pierd valabilitatea, chiar dacă - SĂ REȚINEM - prezența ta pe ștrand nu are nimic comun cu amintitul spectacol (ori... „bâțâială"), ci ai venit să participi, în aer liber, la o onomastică sau la alt eveniment din viața ta sau a vreunui prieten, sărbătoare organizată în cu totul alt loc de pe ștrand decât cel de la care apare... obligativitatea de a plăti suprapreț! La intrarea în ștrand!

Ehei, ce spuneți, domnilor din Administrația Ștrandului „Neptun", de la Protecția Consumatorilor, de la Poliție și Gardieni publici despre această „minune"? Noi, deocamdată, v-o supunem atenției, știut fiind faptul că „de unde nu-i foc nu iese fum!" Nu-i așa? Așteptăm răspunsul să-l facem public, după ce ați „disecat" problema! Și așteptăm și precizarea: în baza cărui temei legal se aplică... măsura cu suprapretul!

CONSTANTIN SIMION

POȘTA ȘI... POLITICA

** Interviu în exclusivitate cu dl. Nicolae Mâzgăreanu, administratorul general al Companiei Poșta Română*

– Domnule Mâzgăreanu, cu ce ocazie ați vizitat județul nostru?

– Sunt cât se poate de mulțumit că Dumnezeu mi-a ajutat să vin aici, pentru că astăzi s-a pus în funcțiune noul sediul al Oficiului Poștal din Ineu și cred că este un moment de satisfacție atât pentru noi, cei care conducem destinele companiei, cât și pentru poștașii din această localitate. Mai ales că, aici, șeful lor este unul dintre colegii mei de o viață.

– Poșta trece printr-o perioadă destul de grea. Câte astfel de oficii s-au construit în ultimul timp?

– La întrebarea dumneavoastră, aș putea să vă răspund că sunt peste 250 de edificii la nivel național și trebuie realizat un lucru: poșta nu înseamnă o localitate. Poșta înseamnă un tot, poșta înseamnă țara, ea înseamnă uniunea poștală universală.

– Există vreo legătură între poștă și politică? Este sau nu poșta o instituție independentă?

– E o întrebare dificilă. Ca salariați, toți trebuie să facem politică. Cât despre independență, asta am dori. Și asta am dorit din momentul în care am fost numit la cârma acestei companii. Poșta trebuie să facă politică poștală. Atât națională, cât și comunitară. N-ar fi bine ca poșta și poștașii să se implice în alte sfere politice. Politicul are treaba lui. Noi suntem o companie, pentru că în economia de piață am devenit companie, care cred că și-a definit foarte bine rolul în societate, și-a definit foarte bine sarcinile ce-i revin și încearcă să le realizeze. Și aș vrea să cred că toți salariații noștri fac politică economică și poștală și nu alt tip de politică.

– Care este modul de funcționare al Companiei?

– Dacă ar fi să trag concluzii în ceea ce privește modul cum funcționează Poșta română, aș avea mulțumirea să afirm că la ora actuală ea este un agent economic care, fără să primească subvenții, cu toate că, corespondența socială trebuie subvenționată, este una din companiile care își plătește la zi dările la stat. Prin asta am considerat că ne câștigăm autonomia și că ne asigurăm fondurile de dezvoltare ale unei piețe viitoare și a modernizării serviciilor din poștă. În ultimii zece ani multe lucruri s-au schimbat din punctul de vedere al mentalității salariaților și al atitudinii față de clienți. Prin asta nu vreau să afirm că suntem perfecți. Avem 37.000 de oameni și un număr foarte mare de unități dispersate în toată țara. E o poștă greu de condus, iar condițiile macro-economice nu sunt din cele mai bune. Nimeni nu poate pretinde ca o instituție cu astfel de dimensiuni să nu dea și rateuri.

– Se discută despre o reorganizare a poștei...

– În mod real, o primă fază a restructurării serviciilor poștale în România a avut loc. Cea de-a doua fază este una pe care noi contăm deosebit de mult pentru că prin ea, dorim neapărat să separăm costurile și veniturile pe afaceri. Poșta română va avea în componența sa un număr de 13 unități strategice din care 6 de profit și 7 de servicii. Prin aceasta dorim să avem strict sub control fiecare afacere. Avem în vedere mai multe afaceri, pentru că orice om de afaceri are grijă să nu mizeze pe una singură. Per total, aceste unități virtuale vor face ca, Compania Națională de poștă să fie permanent profitabilă.

– Credeți că instituția pe care o conduceți este una la nivel european?

– Nu e un răspuns ușor de dat. Sunt instituții poștale în Europa ultraperformante și ultracomerciale, dar trebuie avut în vedere că spațiul pe care acționează este limitat. Una e să faci poștă în țări de astfel de dimensiuni, alta e să faci poștă în România, Polonia sau Grecia. Una e să faci poștă într-o țară în care infrastructura e pusă la punct și mașinile n-au de suferit pentru că pot circula cu o viteză comercială deosebită, alta e să faci poștă în Delta Dunării. Și costurile sunt diferite. Noi suntem membri fondatori ai Asociației operatorilor poștali din Europa, suntem poate prima instituție care a semnat, deja, un acord de aderare la Comunitatea Europeană încă din 1998. Suntem foarte aproape de a îndeplini condițiile pentru a fi primiți în comunitate. Dintr-un anume punct de vedere avem servicii mult mai performante decât multe instituții similare din Europa, din alt punct de vedere avem multe de făcut pentru a ne alinia la serviciile europene. Cel mai important lucru pentru noi toți este schimbarea mentalității. Poți să ai bază materială, tehnologie, know-how, dacă mentalitatea nu se schimbă la nivelul salariaților, nu am făcut nimic. Și s-ar părea că sunt semne bune.

– Aveți în vedere o eventuală privatizare a companiei?

– Am avut în vedere o privatizare a companiei încă din 1991. Dar prin privatizarea serviciilor poștale, eu înțeleg cu totul altceva. Când se pune problema privatizării poștei, care este instituție publică eu înțeleg că va trebui să ne câștigăm autonomia totală față de finanțe, față de bugetul de stat. Trebuie să activăm pe piață ca orice agent economic privat. Să putem dispune de fondurile noastre, să ne aliniem la serviciile comunitare și europene. Eu aș dori ca privatizarea să o facem prin ofertă publică internă, să demonstrăm românilor că poșta este o firmă care poate vinde acțiuni. Acțiuni care garantează investitorului stabilitatea banilor pe care i-a dat, de așa manieră încât să acopere inflația care va avea loc în viitor. Interesul este și al Guvernului să vândă niște acțiuni și din vânzarea lor să poată alimenta bugetul atât de sărăcăcios.

– Vă mulțumesc.

ANCA BUGARIU

POVARA DE A FI PENSIONAR

Vin zile tot mai grele pentru pensionari. Și nu numai pentru ei ...

Într-una din zilele trecute, în fața magazinului pensionarilor din P-ța Avram Iancu, se făcuse o coadă de câțiva metri, pe două rânduri. Ca la pâine, pe vremea lui Ceaușescu. De data aceasta, oamenii așteptau să cumpere zahăr. Nu c-ar fi fost altfel decât la alimentara de alături, ci pentru că era mai ieftin. Nu cu mult, doar cu câteva sute de lei. Dar, la pensiile pe care le iau acești oameni, fiecare sută contează...

Numai ei știu cât le e de greu să împartă o sumă mică de bani în mai multe locuri. Astfel încât să supraviețuiască. Să mănânce binișor o dată pe zi, să plătească gazul, apa, curentul și, mai ales să-și poată cumpăra necesarul minim de medicamente. Și dacă pentru toate astea au la dispoziție 500.000 de lei pe lună, parcă nu ne vine-a ne mai mira când vedem câte un bătrân cotrobăind prin containerele cu gunoaie după o coajă de pâine. Pe care o mănâncă, nu fără oarecare jenă.

Dar ce e mai trist pentru pensionari (și nu numai pentru ei) este că toate se scumpesc: energia electrică, energia termică, gazele, telefonul și cu siguranță și produsele alimentare. Iar partea proastă e că pensiile cam bat pasul pe loc. Sau suportă o majorare simbolică. Se recorelează, cum se spune. Iar cei care fac regulile recorelării îi provoacă pe bieții pensionari la fantasmagorii. Se vorbește de creșteri ale pensiilor cu 600.000-700.000 de lei, dar nu se prea spune că din 343.389 de pensionari din toată țara, doar doi beneficiază de astfel de sume. Restul, adică majoritatea, n-au decât să se mulțumească cu câteva zeci sau o sută de mii de lei în plus.

Iar pensionarii se mulțumesc. Pentru că n-au ce face. Unii dintre ei chiar speră că vor veni și vremuri mai bune. Și-și pun toată nădejdea în politicienii de mâine.

DIANA DUȚU

După ce a stat peste trei decenii în aceeași casă,

O BĂTRÂNĂ A AJUNS PE DRUMURI

Floare Igriț, din satul Andrei Șaguna are 78 de ani și locuia de aproape 35 de ani în casa unde a crescut și fiul ei vitreg Mihai Igriț. Spunem locuia, pentru că de aproape trei săptămâni, bătrâna a plecat cu ce avea pe ea la familia Vidran, care i-a oferit o cameră și un pat.

Conflictul, după câte ne-a relatat Floare Igriț, nu este de ieri de azi, ci el mocnește de ani de zile. Cum spuneam, femeia este mama vitregă a lui Mihai Igriț. În urmă cu ani de zile, ea susține că ar fi „despăgubit" partea de casă ce i se cuvenea primei soții a bătrânului Igriț (decedat între timp). Nu are însă nici un act în acest sens, însă unele persoane sunt gata să depună mărturie, dacă va fi cazul, că lucrurile s-au petrecut întocmai.

Certurile s-au agravat cu trecerea timpului, bătrâna susținând că „am șezut ca robii în casa aia. O dată a dat cu mine până în plafon. Văzând că nu o mai scoteam la capăt am plecat." Din toate acestea se deduce că Floare Igriț nu a mai suportat traiul în acea casă, fiind forțată de împrejurări să părăsească locuința în care a stat peste trei decenii din viață.

Mihai Igriț susține că numai bătrâna este de vină pentru toate ce s-au întâmplat. El a negat că ar fi recurs la violență, iar plecarea o comentează că „nimeni n-a deschis și n-a închis ușa în urma ei. Deci a plecat de bunăvoie, nimeni nu a gonit-o din casă. Nimeni nu s-a atins de lucrurile ei, de hrana pe care o are depozitată aici. Toate aceste bunuri și le poate lua în orice clipă."

Ambele părți susțin că nu mai este cale de întoarcere, pentru o conviețuire pe mai departe. Singura cale de rezolvare a divergențelor ar fi instanța judecătorească.

În orice caz, situația a stârnit mânia printre mulți cetățeni din satul Andrei Șaguna. Unul dintre ei a spus: „Indiferent ce a fost, ce n-a fost, nimeni, decât ei nu poate ști mai bine. Oricum, Floare Igriț este femeia care i-a pus lui Mihai Igriț o pâine pe masă."

Se pare că Mihai ar vrea să vândă casa, motiv pentru care ar fi dorit ca bătrâna să plece. Este și mai trist că pe zi ce trece

partea materială a vieții pare să acapareze și chiar să omoare orice sentiment de solidaritate umană. Iar cazul de la Andrei Șaguna nu este singular...

G. CONSTANTINESCU

FOCURI DE ARMĂ ÎN POLIGON

Cei mai buni vânători vor reprezenta Aradul la faza inter-județeană

La Poligonul de tir al A.J.V.P.S. Arad, s-a desfășurat în ultimul weekend faza județeană a Campionatului Național de tir sportiv vânătoresc. În urma celor două probe de concurs, parcursul de vânătoare la talere și țintă fixă la căprior au fost desemnați campionii județului. La categoria vânători locul I a fost ocupat de chiar directorul A.J.V.P.S. Arad - **Nicu Mircea Deme**, urmat pe locul II de către **Andrei Toth**. Locul III i-a revenit vânătorului **Marius Vărcuș**. Clasamentul la cealaltă categorie, vânători sportivi legitimați la clubul de tir, se prezintă astfel: locul I - **Ovidiu Vărcuș**; locul II - **Cornel Trif**, locul III - **Ștefan Degeratu**. Campionii au fost premiați cu diplome și cartușe de vânătoare.

Câștigătorii menționați mai sus vor reprezenta județul Arad la faza inter-județeană a concursului, care va avea loc în zilele de 22 și 23 iulie, a.c.

FLORIN TRUȚ

Dacă li se taie sporul

CADRELE MEDICALE TBC VOR DECLANȘA GREVĂ

Personalul medical din unitățile TBC nu exclud posibilitatea declanșării unei greve, în cazul în care le va fi suspendat sporul ce li se acordă pentru condiții speciale. Medicii și asistenții TBC ar putea rămâne fără sporul de periculozitate pe care-l primesc pentru că muncesc în mediu infecțios.

„De câteva luni sporul de periculozitate este de 100%. Dacă ni se va tăia acest spor, ar fi o mare nedreptate. Noi riscăm să ne îmbolnăvim cu TBC, lucrând în acest sector în care riscul de infectare e foarte ridicat. Avem chiar angajați care s-au îmbolnăvit. Sporul ar mai stimula oamenii să lucreze aici, cu toate riscurile care există", spune dr. Paraschiva Cincă, șefa Dispensarului TBC Arad.

Dacă în alte județe personalul din unitățile TBC au intrat deja în grevă, la Arad acest lucru încă nu s-a întâmplat. „Am discutat cu conducerea Spitalului Municipal despre acordarea în continuare a acestui spor. Acum așteptăm să vedem ce se va întâmpla. Ne vom consulta și cu Bucureștiul. Vreau să spun că noi nu suntem pentru grevă, vrem să ne continuăm normal activitatea, să-i ajutăm pe bolnavi, dar dacă se va forța nota și nu vom mai primi sporul, vom intra în grevă. Nu facem decât să ne cerem niște drepturi. Dacă ceilalți colegi fac grevă, nu vom face notă discordantă", a adăugat dr. Cincă.

GERLINDE KNAP

În curând, la Podgoria

CĂLĂTORII VOR AȘTEPTA AUTOBUZUL ÎNTR-O STAȚIE ... OCCIDENTALĂ

Arădenii care au trecut, în această săptămână, prin zona Podgoria au remarcat, cu siguranță, lucrările care se fac în stația de autobuz. Copertina de aici a dispărut, cu tot cu panoul pe care era afișat programul autobuzelor. Locul lor a fost luat de un mini-șantier. S-au făcut săpături pentru fundații, s-a turnat beton ... toate pregătind montarea a două stații moderne, din material plastic, cu panouri laterale de reclamă.

„Sunt primele stații de acest fel din municipiu. Asta e ceea ce se poartă și afară. Sunt multe și în alte județe din țară, dar noi am rămas mai în urmă. Intenția era să se modifice și stațiile de tramvai, dar ar fi fost o investiție prea mare" - a precizat Petru Cuvineanu, director tehnic al Companiei de Transport Public Arad.

Montarea noilor stații de la Podgoria aparține unei societăți de publicitate, „Euromedia", din București. Investiția valorează câteva mii de dolari, fiind făcută în scop publicitar. Societatea are dreptul de reclamă, având datoria doar de a plăti taxele către Primărie și Finanțe.

Ideal ar fi fost ca la Podgoria să fie montate trei astfel de stații. Aceasta pentru că autobuzele care se opresc aici au plecări pentru trei direcții: Horia, Zimand și interne (Grădiște, Alfa etc.). Este foarte probabil, totuși, ca a treia stație să apară în viitorul apropiat.

Până atunci, așteptăm instalarea primelor două. Nu într-un fel prea plăcut, însă. Cel puțin așa spun călătorii care așteaptă în stația de autobuz de la Podgoria, deoarece ei sunt nevoiți să stea cu un picior în șantierul de lucru (mai ales la orele de vârf). Dar nu pentru mult timp. La sfârșitul acestei săptămâni, probabil, lucrările vor fi finalizate.

DIANA DUȚU

Invitație la Ambasada României din Paris

M-am numărat printre puținii și fericiții invitați ai Ambasadei Române din Paris la recitalul de pian susținut la Academia Diplomatică Internațională de către DANA CIOCÂRLIE, o distinsă pianistă franco-română, discipol al lui Georges Pludemacher și al lui Dominique Merlet de la Conservatorul Național Superior de Muzică din Paris.

Ambasada Română din Paris, așa cum sublinia Excelența Sa, dl. DUMITRU CEAUȘU, ambasadorul României în Franța, își propune să inițieze activități culturale de elevată ținută, prin care să se realizeze fonduri ce urmează să fie folosite în restaurarea Teatrului Casei Titulescu, sediul actual al Academiei, considerat de Ministerul Culturii din Franța o „piesă" de patrimoniu național.

În prezența unui public select, distinsa pianistă DANA CIOCÂRLIE, laureată a unor prestigioase concursuri din New York, Boston, Hong-Kong, Paris, precum și solistă a unor festivaluri și concerte din mari orașe din Europa, Asia, America, a susținut un admirabil concert, interpretând cu virtuozitate piese de Bach, Liszt, Mendelssohn, Barholdy. Un moment deosebit al concertului a fost interpretarea la pian a celebrei Rapsodii române a lui George Enescu, transcripția de la vioară la pian găsindu-se între manuscrisele marelui muzician român și ea poartă, desigur, semnătura acestuia.

Doamna ambasador Mihaela Ceaușu, ea însăși binecunoscută absolventă a Conservatorului de Muzică din București, a reprezentat o prezență inteligentă și elegantă, dominând printr-un prestigiu personal discuțiile ce au urmat recitalului de pian.

Ca oaspeți ai Ambasadei Române din Paris, ne-am întreținut, alături de reprezentanți ai MEN, cu domnul și doamna ambasador, un prilej de a adresa invitația de a onora prin prezența Excelențelor lor, Universitatea „Aurel Vlaicu", ce se pregătește de pe acum pentru o aniversare pe care o dorim, cu adevărat, prestigioasă.

Prof. univ. dr. LIZICA MIHUȚ
Rectorul Universității „Aurel Vlaicu" Arad

ADMITEREA LA „ȘTIINȚE ECONOMICE" - PE BAZA UNUI CONCURS DE DOSARE

- interviu cu conf. dr. MARIUS HERBEI, decanul Facultății de Științe Economice a Universității „Aurel Vlaicu"

– Care sunt specializările Facultății de Științe economice?

– Facultatea de Științe economice pregătește economiști în două specialități moderne, devenite deja tradiționale în Arad: Finanțe-Asigurări și Contabilitate și informatică de gestiune. Dispunem de un corp de clădire dotat la cele mai înalte standarde în care se desfășoară învățământ superior la zi, I.D.D. (Învățământ deschis la distanță), fără frecvență și colegiu economic - zi.

– Care este situația acreditării?

– Ambele specializări sunt autorizate de CNEAA, urmând ca în acest an să obținem acreditarea definitivă. Anul acesta ca și în anii precedenți, toți absolvenții noștri susțin examenul de licență la Arad, în comisie fiind incluse cadre didactice de prestigiu din centrul universitar Timișoara.

– Ce noutăți oferă admiterea din acest an?

– La Facultatea de Științe economice, admiterea se va face fără examen, numai pe baza unui concurs de dosare. Media de admitere va fi calculată ca media aritmetică a mediei de pe diploma de bacalaureat și nota obținută la examenul de bacalaureat la una din disciplinele specifice facultății: matematică sau economie.

– Se pot înscrie numai absolvenții de liceu promoția 2000?

– Nu, la concursul de dosare se pot înscrie absolvenții cu diplomă de bacalaureat indiferent de anul absolvirii liceului. Mai mult, pentru o parte din locurile cu taxă oferim o șansă și candidaților care nu au dat examen de bacalaureat din matematică sau economie: în cazul acestora se ia în considerare media la matematică a celor patru ani de liceu, pe baza foii matricole.

– Ce ne puteți spune despre locurile cu taxă?

– Pe lângă cele 30 de locuri bugetare, am anunțat un număr mare de locuri cu taxă, la ambele specializări ale facultății, la toate formele de învățământ. Taxa de școlarizare am stabilit-o în lei, este **neindexabilă** pe parcursul anului și se poate plăti în **rate lunare.** Primii 30 de studenți admiși cu taxă - care vin în completarea grupelor cu studenții bugetari de la învățământul de zi - vor plăti o taxă de școlarizare redusă, adică 6 milioane de lei. Pentru ceilalți candidați admiși ca studenți la zi, IDD, fără frecvență sau colegiu, în limita locurilor anunțate, taxa de școlarizare s-a stabilit la 6,5 milioane lei. Ca o noutate absolută, în cazul în care afluența de candidați este foarte mare, vom admite candidați și peste cifra de școlarizare inițială.

– Ați amintit de colegiu. Este considerat și acesta învățământ superior?

– În momentul de față, în România, colegiul este considerat învățământ superior de scurtă durată. Colegiul economic are o durată de 3 ani și oferă diploma de referent de specialitate. La înscriere au prioritate absolvenții școlilor postliceale de profil. La cerere, absolvenții de colegiu vor putea să-și continue studiile în cadrul facultății - forma lungă - bineînțeles, cu susținerea unor examene de diferență.

– Ce este Învățământul deschis la distanță?

– I.D.D.-ul este o formă de învățământ care se adresează în special celor care doresc să lucreze în timpul facultății. Frecvența nu este obligatorie, dar studenților li se oferă posibilitatea unei pregătiri ritmice prin materialul bibliografic specific și cursuri de sinteză programate sâmbătă. La admitere au prioritate candidații licențiați care doresc să urmeze o a doua facultate.

– Este I.D.D.-ul acreditat?

– **Da**, este în aceeași măsură ca toate secțiile de la „zi". Trebuie precizat că I.D.D. este o formă de învățământ, nu o specializare. Conform legii, pot organiza învățământ la distanță numai secțiile de specialitate care sunt autorizate de CNEAA. Admiterea și licențierea se realizează pe baza aceluiași criteriu ca și la forma de învățământ de zi și în cadrul acelorași liste. La Facultatea de Științe economice, I.D.D. este considerată formă lungă de învățământ, cu durata de 4 ani. Studiile, examenele și diplomele de economist obținute prin I.D.D. sunt **identice** cu studiile, examenele și diplomele de licență obținute prin învățământ de zi.

A consemnat
VASILE FILIP
Foto: AL.MARIANUȚ

FACULTATEA DE MARKETING - ÎN SISTEMUL NAȚIONAL AL ÎNVĂȚĂMÂNTULUI SUPERIOR

Facultatea de Marketing, Management, Informatică, funcționează în cadrul Universității de Vest „Vasile Goldiș", încă de la înființare, fiind alături de Facultatea de Drept, cea mai veche.

Datorită seriozității activității sale, sub toate aspectele, Facultatea de Marketing, Management, Informatică este acreditată definitiv, intrând în cadrul Sistemului Național al Învățământului Superior din România cu drepturi și obligații depline.

În prezent, în cadrul facultății funcționează la învățământul de lungă durată (4 ani - zi și 5 ani - fără frecvență) trei specializări (Marketing, Administrarea Afacerilor și Finanțe Contabilitate, Informatică), iar la învățământul de scurtă durată - Colegiul (3 ani - zi), două specializări (Marketing în Turism și Activități Hoteliere și Contabilitate, Informatică de Gestiune).

Funcție de cerințele pieței forței de muncă, începând cu anul universitar 2000-2001 se propune funcționarea și a următoarelor specializări: la învățământul de lungă durată - Marketing și Comerț Exterior; Management Turistic și Comercial; Economia și Gestiunea Produselor Agricole și Alimentare; Economia Mediului; iar la învățământul de scurtă durată - Colegiul Universitar de Conducere a Unităților Comerciale și de Turism.

Misiunea facultății este în primul rând didactică, dar ea desfășoară și activități de cercetare științifică, studii de piață, planuri de afacere etc. Obiectivele strategice derivă din misiunea stabilită în pregătirea personalului calificat în domeniul economic și pot fi formulate pe linie: cognitivă, afectivă și tehnic-aplicativă.

Dintre realizările Facultății de Marketing, Management, Informatică, subliniem:

◆ Activitatea de instruire universitară este asigurată de un corp academic de elită. Din totalul cadrelor universitare titularizate cu norma de bază în facultate, profesorii universitari și conferențiari universitari reprezintă peste 30%.

◆ Facultatea și-a corelat programele analitice cu cele ale facultăților de profil din țară și străinătate, introducând și sistemul „creditelor transferabile" care face posibilă integrarea în sistemul universitar european.

◆ Baza materială însumează peste 2.500 mp, suprafață utilă. Celor 20 săli de curs și seminarii, laboratoare, centru de calcul, li se adaugă biblioteca universitară, informatizată și cu acces la Internet, căminul studențesc propriu, cu 200 de locuri, cantina studențească proprie cu 120 de locuri, clubul „Ateneul studenților", baza de instruire didactică și recreere de la „Grădina botanică - Castelul Macea" a Universității „Vasile Goldiș".

◆ Activitatea de instruire universitară se desfășoară în paralel cu cercetarea științifică, aceasta validându-se prin comunicări în cadrul „Zilelor academice arădene", manifestare aflată la ediția a X-a, prin lucrări științifice publicate în revista „Studia Universitatis - Vasile Goldiș" și editura „Vasile Goldiș". Prin contracte de cercetare științifică, pe tematici ce depășesc sfera de interes zonal, facultatea a realizat peste 50 milioane lei.

◆ Facultatea a încheiat convenții de colaborare științifică cu facultățile de profil de la Universitatea din Padova - Italia și Bekescsaba - Ungaria. De asemenea, în cadrul colaborării cu Universitatea de Stat din Washington - SUA, s-au realizat cursuri postuniversitare pentru inițierea și testarea experților în consultanță de afaceri. Studenți ai facultății au realizat stagii de practică în marketing turistic în Italia (regiunea Veneto și Toronto) și au beneficiat de burse de studii oferite de Universitatea din Padova.

◆ Cadrele universitare din facultate s-au implicat în organizarea Centrului Universitar de Consultanță și Afaceri, sprijinit logistic din fondurile PHARE.

Informații suplimentare la sediul Facultății de Marketing din Arad, Calea Victoriei nr. 33 sau la telefon 057/213066.

Artistul plastic arădean Mihai Takacs - la Festivalul Montmartre 2000

Festivalurile „Montmartre în Europa" - organizate din 1996 - sunt o creație a U. V. A. 18 (Uniunea pentru Viața Asociativă din arondismentul 18), care regrupează 50 de asociații aderente.

Obiectivele festivalului - după cum precizează președintele asociației André Dumas - sunt de a contribui la dezvoltarea vieții culturale și de a apropia popoarele europene printr-un schimb cultural intens.

În acest an 2000, Montmartre a dat festivalului o temă majoră „Milenarul - între vis și realitate". La acest eveniment au participat 13 țări europene printre care și România. Aradul a fost reprezentat cu cinste de artistul plastic Mihai Takacs, despre care presa franceză care se ocupă de festival spune: „Acest pictor român elaborează o pictură vibrantă, cu numeroase rapeluri estetice, încadrându-se în tradiția figurativă și relevând o adevărată pasiune pentru istoria artei. Cerurile sale flamande sunt o flagrantă ilustrare a acestei pasiuni."

UN TÂNĂR PREOT ÎȘI ROSTUIEȘTE VIAȚA

Când tânărul Radu Bocșa, din comuna Șofronea, a terminat un liceu din Arad, a hotărât să devină preot. A făcut-o din profunda chemare sufletească, dar și la îndemnul preotului de atunci al comunei natale, actualul consilier episcopal, părintele Vasile Pop. Anii facultății i-au întărit credința sufletească, aceea că slujitor al Domnului și al Bisericii Sale este unicul sens al vieții sale. După hirotonisirea sa ca preot a ales o parohie îndepărtată, Troaș-Temeșești, deși ar fi putut găsi ceva mai pe-aproape și cu resurse economice mai bune.

Parohia Troaș-Temeșești se află pe valea cu același nume iar localitățile sunt străvechi așezări omenești, relicvele istorice dovedind acest lcuru. Preoții care au trecut pe aici n-au găsit de cuviință să se stabilească pe aceste meleaguri. Cei care au păstorit mai mult pe aici au fost Iosif Păcurariu, la Temeșești și Ilie Susan, la Troaș.

Ajuns în parohia sa, tânărul preot Radu Bocșa a hotărât să rămână, să lupte cu greutățile, să-și rostuiască viața, dar și nevoile parohiei. Enoriașii n-au crezut că va rămâne, dar au văzut în acest tânăr modest un om hotărât, energic și gata oricând să lucreze și cu brațele, nu numai cu sfatul. Pentru a avea o locuință, cu ajutorul enoriașilor și al Consiliului Comunal Săvârșin, în frunte cu primarul acestuia, dl. ing. Ion Frățilă, a purces la construcția unei case parohiale aflată în faza de finisare. A muncit cu brațele alături de enoriașii săi și este foarte prețuit de aceștia. Activitatea bisericească în cele două sate a început să umple golul lăsat de peregrinările de până atunci ale altor preoți pe aici. Consătenii săi din Șofronea au venit la biserica din Troaș aducând corul acestei comune, dirijat de prof. Nicolae Bărnău. Peste puțin timp, corul „Armonia" din Arad, sub bagheta prof. Boar, a onorat și el Biserica din Troaș și pe tânărul ei preot. De menționat că din 1937 nici un cor n-a vizitat Troașul. La 29 iunie 1937, reuniunea corală „Deșteptarea", din Săvârșin, sub bagheta preotului-învățător Iosif Ioan Păcurariu, a concertat la Troaș, dând răspunsuri la liturghie, iar după-masă o serbare câmpenească. Corul din Săvârșin a ajuns la Troaș cu trenuțul de linie îngustă ce lega satul de comuna Săvârșin. Tânărul preot și-a întemeiat și o familie, conform canoanelor ortodoxe. Și aici a urmat chemarea sufletului și a luat de soție o fată săracă, dar din familie cinstită și muncitoare. Prima bogăție pe care i-a dăruit-o cerul a fost copilul născut în preajma Crăciunului. Acum locuiește în Troaș, la casa parohială, împreună cu tânăra preoteasă și micuțu-i fiu.

Toate acestea le-am relatat din profunda convingere că darul preoției este chemarea credinței strămoșești pentru mântuirea sufletelor omenești și ale Neamului Românesc. Pilda tânărului preot este demnă de laudă, dar și demnă de a fi urmată și de alți slujitori ai altarului.

prof. SEPTIMIUS PĂCURARIU

Grupul Școlar de Industrie Ușoară Arad

O ȘCOALĂ AI CĂREI ABSOLVENȚI AU LOCURILE DE MUNCĂ ASIGURATE

Cincizeci de firme de confecții (textile și pielărie) reprezintă o garanție că absolvenții tuturor formelor de școlarizare din Grupul Școlar de Industrie Ușoară Arad au locurile de muncă asigurate.

Grupul Școlar, cunoscut și sub numele de „Liceul textil" are, în anul școlar 2000-2001, următoarele forme de învățământ:

Liceu cu profil tehnic (tehnician în industria textilă): 2 clase cu 50 locuri (tehnician în industria textilă); 1 clasă cu 25 de locuri (tehnician în industria pielăriei), pentru clasa a IX-a, curs de zi. Pentru **cursul seral** (clasa a XI-a), 2 clase cu 50 de locuri (confecții îmbrăcăminte și confecții încălțăminte).

Școala profesională, pentru anul I, curs de zi, are 5 clase cu 125 de locuri (confecționer produse textile); 2 clase cu 50 locuri (confecționer articole din piele) și 1 clasă cu 25 de locuri (mecanic utilaje și instalații în industria ușoară). 100 de locuri reprezintă clase cu contract la „Artex", „Moda S.A.", „Pielarul".

Școala postliceală (cu taxă) are 1 clasă cu 25 locuri (pregătește tehnicieni).

Școala de maiștri are 1 clasă cu 25 locuri.

Înscrierea în clasa a IX-a și în anul I școală profesională se face pe baza certificatului examenului de capacitate, în perioada 15-27 iulie 2000.

Grupul Școlar deține cămin și cantină proprii, condiții dintre cele mai bune.

Sediul Școlii se află pe str. Sava Tekelija, nr. 1, Arad.

După „capacitate"

CALCULE ȘI FUGA CU DOSARUL DE COLO-COLO...

De-abia văzându-se cu buletinul de identitate în mână, absolvenții de clasa a VIII-a au trăit săptămâna trecută emoțiile primului examen important din viața lor. Însă puțini își dădeau seama de adevărata gravitate a examenului de capacitate, ceea ce e absolut firesc la vârsta lor. Studiu? Profesie? Carieră? La 14 ani nu îți pasă. **„Ei sunt mai nepăsători"**, ne spuneau părinții, sfârșiți de emoție în fața școlilor în care fiicele sau fiii lor dădeau examenul. Desigur că, „după posibilități", fiecare părinte și-a trimis copilul la meditații, în clasa a VIII-a, măcar la română și la matematică.

„Dacă așa-i moda acum ...", ne mărturisea, resemnat, un părinte. Copiii s-au supus, s-au dus cuminți la meditații, au tocit comentariile, fără însă a fi conștienți că se pregătesc pentru un examen care - poate - le va fixa cariera, sau - cel puțin - le va stabili un drum.

Dar, în definitiv, de ce este „capacitatea" atât de importantă? Pentru că, pe baza acestei medii se va face selecția pentru admiterea în liceu. Media de admitere se calculează în felul următor: de 3 ori media de la capacitate, plus media de absolvire a celor patru ani de gimnaziu, împărțit la 4. Rezultatul examenului de capacitate are, așadar, o pondere de 3/4 din media de admitere. Celălalt sfert este media pe cei patru ani de gimnaziu. Cu toate că nu are importanța „capacității", această medie poate schimba ierarhia. Poate pe drept cuvânt, unii dintre părinții cu care am vorbit erau nemulțumiți de acest sistem. **„Păi vin copii din școli mai puțin exigente, de la țară, unde notele mari nu se obțin greu. Ei au o medie apropiată de 10 și poate nu știu atâta cât știu copiii cu 8 de la școlile mai bune"**, comentau ei, întrebându-se dacă nu cumva vechiul sistem al admiterii la liceu era mai adecvat.

O altă nemulțumire a părinților era legată de sistemul de înscriere în liceu. Acesta presupune verificarea listei cu elevii înscriși - la sfârșitul fiecărei zile, timp de trei zile în fiecare etapă. Corvoada „alergării" de la un liceu la altul, „plimbarea" dosarului de colo-colo, calculele și estimările, toate acestea sunt un factor de stress cu care părinții nu s-au confruntat până acum, dar cu care vor fi nevoiți să se obișnuiască.

Și unde vor să dea absolvenții „capacitații"? Ce licee preferă? Toți cei cu care am vorbit se vor îndrepta spre licee teoretice și grupuri școlare, mai puțin spre școli profesionale. Cei care au absolvit clasa a VIII-a la licee ca „Moise Nicoară", „Ghiba Birta", „Dimitrie Țichindeal" își doresc să continue studiile la același liceu. Cei care au terminat la școli generale, optează pentru Liceul Economic, Liceul „Vasile Goldiș", Grupurile școlare „Iuliu Maniu" și „Aurel Vlaicu". De menționat este faptul că puțini aveau o opțiune fermă, majoritatea răspunzând că se vor orienta în funcție de media de la capacitate.

Oricum, cu un procent final de promovabilitate pe județ de 67,35%, cu toții își vor găsi locul într-un liceu sau altul. Depinde unde ...

CĂTĂLINA LATU

Cea mai bună benzină.
Și ceva în plus.

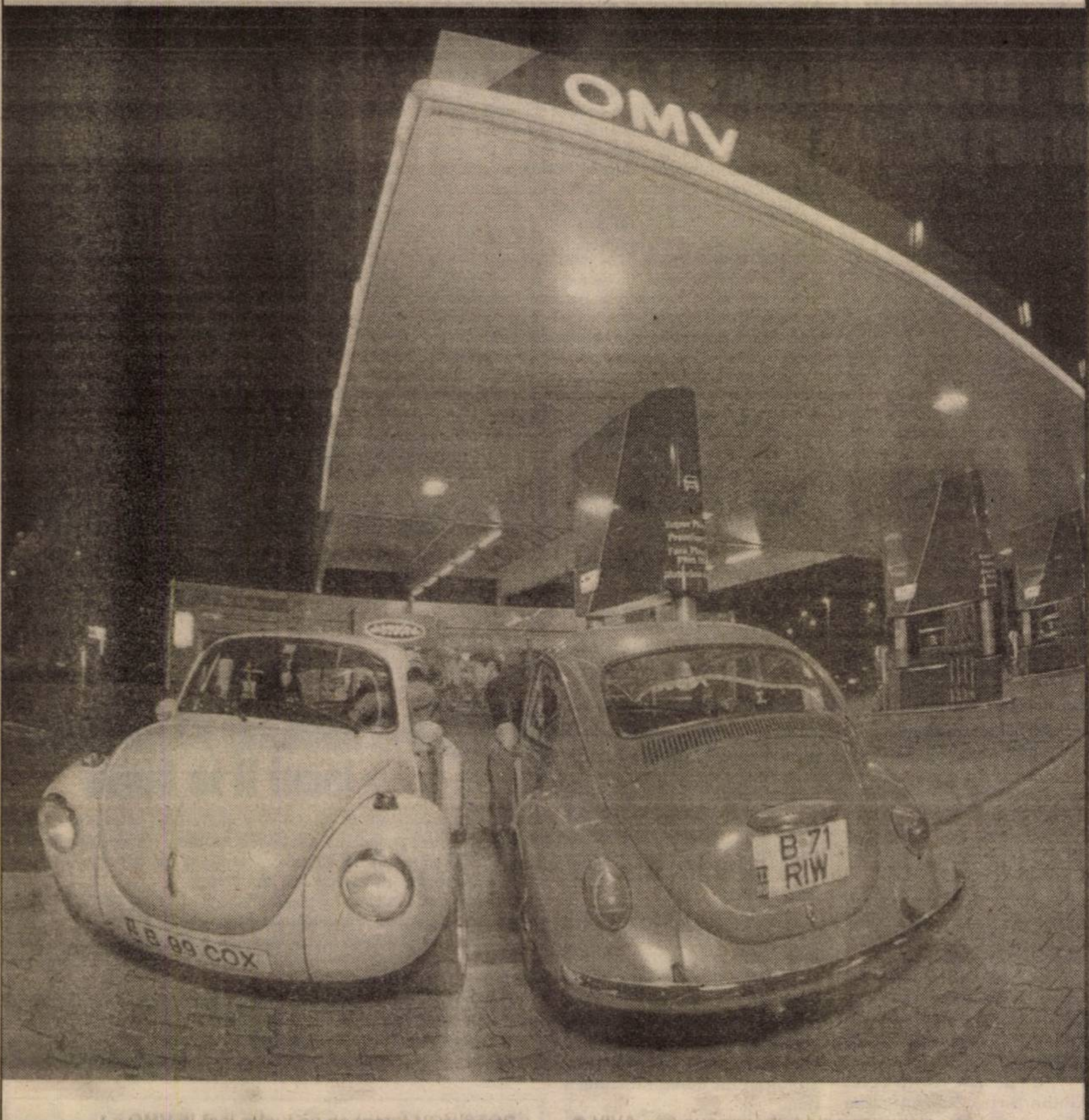

La OMV îți faci plinul cu de toate! NON STOP.

Pentru că OMV înseamnă:
- benzină și motorină de cea mai bună calitate
- VIVA - un supermarket bine aprovizionat
- snack-bar și cafenea

Pe scurt, la OMV găsești... tot ce poftești.
Și ceva în plus.

Mulțumit deplin.

OMV

(1515302)

Nou

„ADEVĂRUL" ȘI MAGAZINUL „SIESTA"

CONCURS. „Un album pentru tine de la SIESTA"

Completând talonul de mai jos puteți câștiga orice album cu muzică românească existent la magazinul **„Siesta"**. Trebuie doar să ne spuneți ce album românesc v-ați dori!

Nume ______________________

Prenume ______________ Vârstă __________

Adresă ______________________

____

Întrebare: *Ce casetă ai vrea să primești?*

Răspuns: ______________________

TOP 5 - SIESTA

1. Adrian Copilul Minune + Costi - „Fără Concurență"; 2. Minodora la Maxim - „Minodora la... Maxim"; 3. Direcția 5 - „Cântece Noi cu Direcția 5"; 4. Andre - „Prima Iubire"; 5. Santana - „Supernatural".

A început sezonul estival!

Concurs inedit

WEEK-END-ul tău în STAȚIUNEA MONEASA

Ziarul **Adevărul** și societatea **Moneasa** oferă tinerilor șansa reală de a petrece un sfârșit de săptămână de vis în stațiunea Moneasa. Completând minim două din cele patru taloane ce vor apărea în fiecare pagină Tineret, trimițându-le pe adresa: **Adevărul B-dul Revoluției nr. 81**, cu mențiunea **„Week-end-ul tău la Moneasa"**, veți putea să vă invitați **gratuit** partenerul sau partenera într-o minivacanță în județul tău. Stațiunea Moneasa a devenit locul de întâlnire și petrecere a timpului liber de către tineri.

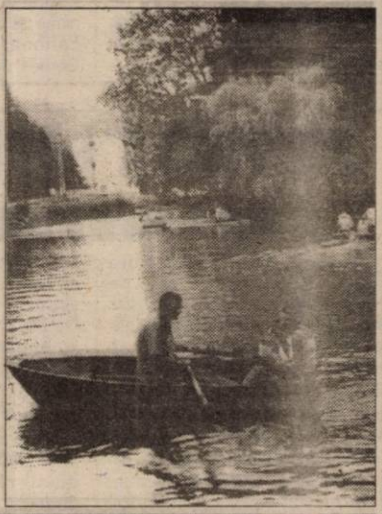

ADEVĂRUL LAICOM

STAȚIUNEA MONEASA

Numele ______________________

Prenumele ______________________

Vârsta __________ Telefon __________

Adresa ______________________

____

Pentru concursul „Week-end-ul tău la Moneasa!"

La terasa Adevărul - Mega Sfinx

CONCURS DE DANS ... CU PREMII

Sâmbătă - seara, în incinta ștrandului **„Neptun"**, la terasa **Adevărul - Mega Sfinx**, se organizează un concurs de dans.

Toți cei care doresc să concureze se pot înscrie completând talonul de mai jos. Condiția necesară și suficientă pentru a câștiga premiile terasei **„Mega Sfinx"** este ca sâmbătă-seara să vă aflați la locul cu pricina, pregătiți pentru a vă înfrunta adversarii.

P.S. Și cei care n-au curajul să se ia la „trântă" cu ringul de dans pot participa cu aceste taloane la o tragere la sorți cu premii!

Talon de participare

Numele ______________________

Prenumele ______________________

Vârsta __________ Telefon __________

Doresc să particip la concursul de dans!

Final penibil în prima semifinală
FRANȚA - PORTUGALIA 2-1 (1-1, 0-1, 1-0)

Pe „Roi Baudouin" din Bruxelles s-a disputat - aseară - prima semifinală din cadrul Campionatului European de fotbal, ce se desfășoară în aceste zile în Belgia și Olanda.

Fată în fată s-au aflat Franța și Portugalia, echipe ofensive, care au arătat mult fotbal în partida de ieri, însă finalul a fost neașteptat.

În prima repriză, deși francezii au început mai bine jocul, lusitanii au reușit să se strângă foarte bine în apărare și să contraatace periculos, precum în minutul 19, când Nuno Gomes a și deschis scorul, cu un șut fără speranțe pentru Barthez, de la 16 metri, după ce Conceicao i-a „furat" mingea lui Deschamps.

Până la pauză, elevii lui Humberto Coelho au stat bine în teren, au jucat perfect tactic, în toate compartimentele, plecând la vestiare cu un avantaj de un gol.

Repriza secundă a debutat - iarăși - în nota de dominare a francezilor, jucătorii antrenați de Roger Lemerre reușind să și înscrie, în minutul 51, prin Henry, la o „așezare" perfectă a lui Anelka.

Ambele formații au tacticizat - apoi - meciul până la limita extremă, singurele ocazii clare aparținând lui Petit (șut lângă bară, respins excelent de Baia), în minutul 77, respectiv A. Xavier („cap" sub bară, reflex uluitor Barthez), la ultimul atac al primelor 90 de minute ale jocului. Și așa s-a intrat în prelungiri, pentru prima oară în istoria Campionatelor Europene.

Zidane a adus Franța în finală

Mai bine nu se ajungea aici, deoarece cu trei minute înainte de final, arbitrul austriac Gunther Benko a luat o decizie îndrăzneață, capitală, dar și la limita regulamentului, dictând un penalty la o fază în care mingea șutată de Trezeguet a lovit mâna unui fundaș portughez, iar asistentul Igor Sramka (Slovacia) a semnalizat de la margine infracțiunea. De aici a pornit un circ puțin întâlnit pe stadioanele de fotbal, dar s-a acordat totuși penalty, acesta fiind transformat cu siguranță de Zidane.

Protestele lusitanilor au continuat și după gol, însă nu mai era nimic de făcut. Final penibil, cu un cartonaș roșu văzut de Nuno Gomes, de care nu era nevoie.

La fluierul arbitrului Gunther Benko (Austria) s-au aliniat următorii:

FRANȚA: Barthez-Thuram, Blanc, Desailly, Lizarazu-Vieira, Deschamps, Petit (min. 87 - Pires), Zidane-Anelka (min. 73- Wiltord), Henry (min. 105 - Trezeguet).

PORTUGALIA: Vitor Baia-A.Xavier, Couto, J. Costa, Dimas (min. 91 - Rui Jorge)-Conceicao, Costinha, Vidigal (min. 62 - P. Bento), Rui Costa (min. 78 - J. Pinto)-Figo, Nuno Gomes.

Cartonașe galbene: Vieira, Desailly, respectiv Dimas, Figo, J. Costa, J. Pinto.

Cartonaș roșu: Nuno Gomes - min. 117.

LEO SFÂRA

ÎN FOTBAL, CA ȘI ÎN VIAȚĂ, ROMÂNIA ARE NEVOIE DE O NOUĂ MENTALITATE

Înfrîngerea de sîmbătă din fața Italiei a însemnat cu mult mai mult decît părăsirea de către România a Euro 2000. De fapt, este vorba despre sfîrșitul unei epoci. O epocă începută la 16 aprilie 1983, pe stadionul numit atunci "23 August", cu victoria cu 1-0 în fața Italiei, campioana mondială en-titre. După cîteva jocuri bune ale tinerei selecționate conduse pe atunci de Mircea Lucescu, victoria în fața campionilor mondiali arăta că se născuse o mare echipă și că viitorul urma să fie luminos. Soarta a vrut ca sîmbătă, 24 iunie 2000, această frumoasă epocă să ia sfîrșit, tot după o confruntare cu Italia. Și, pentru ca șirul coincidențelor să fie complet, pe banca italienilor s-a aflat, ca antrenor, Dino Zoff, portarul căruia, pe 16 aprilie 1983, soarta i-a jucat festa, făcînd ca mingea, plecată ca din tun din piciorul lui Boloni, să prindă un smoc de iarbă și să se strecoare în plasă. "Am îmbătrînit, trebuie să mă las", spunea Zoff, amărît, imediat după înfrîngere. La 41 de ani, era cel mai vîrstnic campion mondial din istoria fotbalului. Poate că, după victoria de sîmbătă, Zoff a trăit, pentru cîteva clipe, momentul revanșei.

Pentru români, cei 17 ani începuți într-o friguroasă seară de aprilie s-au confundat practic cu cariera celui mai bun fotbalist autohton din toate timpurile: Gheorghe Hagi. Nu a fost pe teren la meciul cu Italia lui Zoff, Gentile și Rossi. Dar a debutat la națională în toamna aceluiași an, contra Norvegiei și de atunci a devenit clar pentru toată lumea: el avea să fie numărul unu. A fost pericolul numărul unu pentru toate apărările adverse, a fost sperietoarea portarilor, a fost căpitanul și liderul echipei, a fost singurul român prezent în două dintre cluburile fără de care istoria fotbalului n-ar fi existat: Real Madrid și Barcelona. Nu odată s-a dovedit a fi prea nervos, s-a certat cu arbitrii, a fost chiar eliminat pentru că, într-un amical, și-a scuipat un adversar irlandez, faza fiind repetată, obsedant, de televiziunile britanice. Dar, dincolo de toate acestea, pe tot globul, fotbalul românesc a însemnat în primul și în primul rînd Gheorghe Hagi. În toți acești ani, România a mers la șase turnee finale, fată de cele patru de pînă atunci. De fapt, pînă la epoca lui Hagi, numai participarea la Mexico '70 mai conta ca performanță în fotbalul mondial. Restul participărilor românești datau din anii '30, pe cînd se juca cu mingea cu șiret și chiloții pînă la genunchi. Iar marele nostru merit a fost curajul, vecin cu nebunia, de a ne îmbarca pe vaporul ce ducea spre primul Campionat Mondial, în Uruguay. Pe vremea aceea, a te duce să joci în America de Sud însemna o călătorie spre necunoscut. Pînă la epoca lui Hagi, România se mîndrea cu două victorii la turneele finale: cu exoticul Peru, în 1930 și, mai cu seamă, cu Cehoslovacia, în 1970. Atît și nimic mai mult. La ultimele șase turnee mondiale, România a bătut de două ori Anglia, de două ori Columbia, o dată Argentina, o dată URSS și a fost egala Spaniei și a Germaniei. Tot în această perioadă a fost inaugurată o tradiție: sărbătorirea, în stradă, a victoriilor echipei naționale.

Dar toate aceste rezultate din ultimii ani au fost obținute în primul și în primul rînd datorită unei excepționale capacități a românilor de a-și anihila adversarii. Românii au cultivat o mentalitate defensivă, dacă nu chiar distructivă. Povestea a început cu matematica lui Lucescu, antrenorul care alcătuia, pentru fiecare jucător de-al său, o fișă personală a adversarului direct ce urma să-i stea în față: cum preia, cum driblează, cum se demarcă, cît de tare aleargă, cînd încetinește, cînd sprintează. A urmat prima perioadă a lui Ienei, cînd stilul Steaua a adus ceva mai multă deschidere în joc. Vîrful de performanță l-a reprezentat însă fotbalul în armură, imaginat de Iordănescu. În toți acești ani, românii au avut în echipă zece soldați disciplinați, grupați în jurul aceluiași diamant numit Gheorghe Hagi. Cu acest fotbal, Lucescu a început prin a surprinde, Ienei și mai apoi Iordănescu au continuat prin a entuziasma. Azi, România a sfîrșit Euro 2000 mai curînd prin a plictisi, a uriți și chiar a păcăli fotbalul. Cu zece minute jucate împotriva Germaniei și o repriză contra Angliei, ajungerea în sferturile de finală este tot ce se putea mai mult. Povestea s-a sfîrșit.

În ultimul deceniu, fotbalul s-a schimbat enorm. Comparația dintre stilul adormitor al românilor și cel tranșant al marilor puteri fotbalistice seamănă cu cea dintre o Dacia și un Porsche. Implicarea masivă a televiziunilor și transmisiunile directe în întreg satul planetar transformă fotbalul în super-competiție și super-spectacol. Francezii, portughezii, olandezii și chiar italienii joacă de parcă ar veni de pe o altă planetă. Cînd lor li se adaugă artiștii brazilieni și argentinieni, plus prospețimea africanilor, show-ul e garantat și profiturile se numără în miliarde de dolari. Nu mai ține cu păcălirea și adormirea fotbalului. Cine nu-i în stare de spectacol, rămîne acasă. Dacă nu înțeleg acest lucru, conducătorii fotbalului românesc nu vor face decît să-l înmormînteze. Vremurile cînd centrul universului fotbalistic era stadionul din cartier, iar zeii cu crampoane puteau fi atinși la berăria din colț au trecut și nu se vor mai întoarce. Copiii de azi au televiziunile și internetul. Pentru ei, Figo sau Del Piero sunt azi la fel de aproape precum erau, pentru cei de odinioară, vedetele echipelor de cartier. Va veni o zi cînd, pentru amatorul de fotbal, vor mai exista doar vedete mondiale, grupate în super-echipe mondiale. Aceasta este provocarea care stă în fața fotbalului românesc: să intre în super-fotbalul mondial sau să moară, în sărăcie și uitare. Conectarea la marele fotbal înseamnă însă stil ofensiv, de fapt, o adevărată schimbare de mentalitate. În afară de amintirea lui Hagi, nu mai avem ce păstra din trecut.

E ca-n viață, ca-n societate: ori dăm credit tinerilor și noii mentalități și avem șanse să răzbim, ori ne agățăm de vechile figuri și ne scufundăm. Pînă acum, ne-am lăudat că în toată istoria noastră n-am atacat pe nimeni. Astăzi, e cazul să uităm asta. Avem nevoie de o nouă mentalitate și de spirit ofensiv, în fotbal, la fel ca în viață.

OVIDIU NAHOI

„PORTOCALA" I-AR PUTEA OTRĂVI PE ITALIENI
Olanda - Italia

A doua semifinală a Euro 2000 se joacă astăzi, pe Amsterdam Arena. Se întâlnesc două echipe cu reale calități, puternice și motivate. Ambele au început competiția (ceva) mai slab, crescând în joc treptat, o dată cu disputarea fiecărui meci. Apogeul „Portocalei mecanice" l-a constituit confruntarea din sferturi cu Iugoslavia, când olandezii au demonstrat un spectaculos potențial, învingând cu scorul de 6-1. Însuși Johann Cruyff - până atunci destul de critic la adresa grupării antrenate de Frank Rijkaard - a recunoscut că fotbalul practicat de Olanda este unul de mare clasă. De cealaltă parte, însă, Italia pare cea mai pragmatică și organizată formație a turneului final. Având o defensivă bine pusă la punct, o linie mediană echilibrată și atacanți ce știu să speculeze la maximum ocaziile create, „squadra azzura" este în stare să acceadă în ultimul act. De altfel, gazdele sunt temătoare și prudente, de subliniat fiind o anumită reținere în declarațiile acordate. Zenden consideră că „mai sunt lucruri de îmbunătățit".

Nici italienii nu s-au aventurat în afirmații senzaționale, păstrându-și respectul și decența, obișnuite în astfel de situații.

Probleme de sănătate se înregistrează în ambele loturi. Olanda întâmpină dificultăți în ceea ce privește recuperarea lui Numan, incert pentru acest joc. Accidentări mai acuză portarul Van der Saar, Cocu și Kluivert, dar cu toții se vor reface, aproape sigur, până la primul fluier. Tehnicianul italienilor, Dino Zoff, nu va putea conta pe Conte, devenit indisponibil în partida cu „naționala" noastră. Ușoare întinderi au suferit Cannavaro și Maldini, fără a-i împiedica, totuși, să intre în „unsprezecele" de start.

Se așteaptă, deci, o întâlnire extrem de frumoasă și echilibrată. Interesul este sporit de faptul că mai mulți olandezi evoluează în „Il Calcio". Formații probabile:

Olanda: Van der Saar - Bosvelt, Stam, F. de Boer, Van Bronckhorst (Numan) - Overmars (Seedorf), Cocu, Davids, Zenden - Bergkamp, Kluivert.

Italia: Toldo - Cannavaro, Nesta, Iuliano, Maldini - Zambrotta, Di Biagio, Albertini, Fiore - Totti, Inzaghi.

Va arbitra dr. Markus Merk (Germania). În direct, de la ora 19,00, pe TVR 1.

ADRIAN HĂRȚĂU

NOU
Cursuri de Kick Box - Aerobic
Începând cu 1 iulie a.c., la Bazinul de înot „Delfinul" se organizează cursuri de Kick Box - Aerobic, cu Oana Șandor-Jurma.
Informații suplimentare se pot obține la telefon 222190.

Școala generală nr. 22 - înscrieri la clasa a V-a baschet

La Școala cu clasele I-VIII nr. 22 ARAD, școală cu **condiții deosebite** funcționează clase cu program special de baschet. Pentru clasa a V-a se pot înscrie elevii din orice școală a municipiului sau județului ARAD, clasa cu program având un circuit deschis.

Înscrierile se fac zilnic, între orele 8-15 la sediul școlii: Str. Nucet nr. 22 ARAD - cartier Micălaca. Telefon 262152.

PATRU ARĂDENI MEDALIAȚI LA CUPA TEXTILIȘTILOR

Ieri, pe terenurile bazei sportive UTA, au avut loc finalele Cupei Textiliștilor la tenis de câmp. Dintre rezultatele consemnate, evidențiem cele obținute de arădencele Rafaela Don și Sandra Sida, de la CSȘ UTA, care s-au clasat pe locurile 1 respectiv 2 la categoria 8-10 ani. Poziția a treia a fost ocupată de Lucia Crișan (C.S. Astra). Totodată, Marius Copil (CSȘ UTA) a realizat o performanță notabilă, intrând în posesia medaliei de aur, la 8-10 ani băieți. Rezultate tehnice (finale):

Feminin

8-10 ani Rafaela Don (CSȘ UTA) - Sandra Sida (CSȘ UTA) 6-3, 6-2. Locul 3 a revenit Luciei Crișan (C.S. Astra Arad) și Renatei Mocanu (Oradea).

11-12 ani Ana Maria Sere (Oradea) - Irina Jecan (Baia Mare) 6-2, 6-1.

13-14 ani Hortensia Danciu (Oradea) - Stanca Mureșan (Baia Mare) 7-6, 6-4.

Masculin

8-10 ani Marius Copil (CSȘ UTA) - Petruț Belelei (Zalău) 5-6, 6-3, 6-5.

11-12 ani Dragoș Mîrtea (Timișoara) - Lucian Boșovschi (Satu Mare) 5-6, 6-0, 6-4.

13-14 ani Ionuț Belelei (Zalău) - Răzvan Bercea (Oradea) 6-2, 6-1.

15-16 ani 1. Adrian Simon (Sibiu); 2. Mircea Tomici (Timișoara); 3. Rareș Cuzdriorean (Satu Mare). S-a organizat un turneu între primii 4 clasați.

Premiile oferite au constat în cupe, diplome și bani.

ADRIAN HĂRȚĂU

Șah școlar

A luat sfârșit competiția școlară „Sfârșit de an 1999-2000" organizat de Inspectoratul școlar județean Arad în colaborare cu Direcția pentru tineret și sport a județului Arad, prin Comisia județeană de șah.

Au participat 18 eleve și elevi de la câteva licee și școli din municipiu. Pe primele locuri s-au situat următorii:

FETE: Tol Alina (Lic. Ghiba Birta), Balasa Ioana (Sc. gen. 4), Ardelean Andrada (Șc. gen. 20).

BĂIEȚI:

*** sub 11 ani: Creț Cristian (Șc. gen. 21), Condoros Norbert (Șc. gen. 21), Tripa Raymond (Șc. gen. 21).**

*** între 11 și 14 ani: Farkas Alexandru (Lic. M. Nicoară), Petho Cătălin (Șc. gen. 4), Varga Norbert (Lic. Pedagogic).**

*** peste 14 ani: Ionescu Bogdan (Lic. Hidro), Demian Florian și Julean Cătălin (ambii Lic. M. Nicoară).**

Inspectoratul școlar a acordat diplome celor de mai sus, precum și celui mai tânăr participant, elevul Demian Flavius (Școala gen. 5) în vârstă de 9 ani. După terminarea concursului, elevii mari au dat un simultan cu colegii lor mai mici.

Pentru posibile activități pe linie de șah, în timpul vacanței, elevii interesați se pot adresa la Comisia județeană de șah, în fiecare zi de marți, între orele 16,30 - 18,00 (la sediul CARP, Piața Avram Iancu nr. 21) sau la telefon 250002, după orele 20,00.

Vacanță plăcută.

TRAIAN GROZESCU

Atletism
Arădeanul Ghiță Gușet - locul II la Atena

Ieri, în concursul de Grand Prix desfășurat la Atena, atletul Gheorghe Gușet **(Asociația Atletismul Arădean, președinte Sandu Ion)** a reușit un rezultat de valoare, clasându-se pe locul II în proba de aruncarea greutății, cu rezultatul de 20.41 metri.

Proba a fost câștigată de americanul John Godina, cu 20.82 metri, iar pe locul III s-a clasat cehul Miroslav Menc, cu 20.34 metri.

La nici o săptămână de la concursul de Golden League de la Paris - unde s-a clasat pe locul 8 - Ghiță Gușet a reușit să-și îmbunătățească rezultatul cu aproape un metru.

Este - după Osaka - a doua clasare pe podium a atletului arădean în acest an, în cadrul circuitelor de Grand Prix.

Îi dorim, în continuare, mult succes!

ALEX. CHEBELEU

Tenis - Turneul de la Wimbledon
PAVEL - ÎN TURUL III

Ieri, în ziua a III-a de la Wimbledon, în cadrul celui de-al treilea turneu de Mare Slem al anului, s-au disputat meciuri din cadrul turului II. Singurul reprezentant român, rămas în concurs, a evoluat ieri, Andrei Pavel învingându-l pe tenismanul canadian A. Nestor, în patru seturi, 7-6, 7-5, 4-6, 6-0 și va juca, în turul III, mâine, în compania sud-africanului W. Ferreira, acesta trecând de olandezul Krajicek, tot în patru seturi, cu 5-7, 6-3, 6-3, 7-6.

Astăzi, va juca și singura româncă rămasă în competiție, Cătălina Cristea, care o va întâlni pe franțuzoaica S. Pitkowski.

L. S.

PETRI ROMANIA S.R.L.

filiala concernului german PETRI AG

ANGAJEAZĂ

■ **ingineri mecanici - proiectanți și programatori** (de preferință specialiști T.C.M.) pentru
- proiectare și programare CNC matrițe de injectat mase plastice și magneziu
- proiectare piese noi pentru industria automobilistică

Condiții: - cunoștințe tehnice temeinice
- prezintă interes pentru proiectarea pe calculator
- cunoscători de limba engleză sau germană
- vârsta maximă 35 ani

■ **sculeri, frezori, strungari și prelucrători prin eroziune** pentru
- matrițe mase plastice, magneziu și spumă
- ștanțe de debavurat

Condiții: - cunoștințe de desen tehnic
- interes
- experiență în meserie
- vârsta maximă 40 ani

■ **Concernul german PETRI AG**, cu sediul în Aschaffenburg, are filiale în peste 10 țări din întreaga lume având peste 5500 de angajați. Concernul lucrează pentru cele mai mari companii producătoare de automobile: VW, Audi, Opel, Ford, Fiat, Renault, Nissan, BMW, Mercedes, Honda, executând volane pentru toate tipurile de automobile, air-bag-uri pentru autoturisme și camioane și o gamă largă de piese auto din masă plastică.

■ **PETRI ROMANIA S.R.L.**, înființată în Arad în anul 1996, este singura filială din România a concernului **PETRI AG.** Firma are peste 125 de angajați cu perspectiva de a se ajunge la aproximativ 250. Ea execută o parte din sculele necesare fabricării produselor concernului **PETRI AG.**

Informații suplimentare la tel. 057/289847, fax 057/272587 sau la sediul firmei, Calea Aurel Vlaicu FN (după MARMOREX), ARAD.

Persoana de contact Hotea Erika.

(15155332)

A AUGSBURG INTERNATIONAL

IMPORTATOR
PIESE AUTO ORIGINALE

MARCI EUROPENE SI JAPONEZE
CAMIOANE MERCEDES, MANN, IVECO, DAF

ARAD STR. NICOLAE BALCESCU 22
TEL.057/25 25 95 FAX 057/ 21 41 91

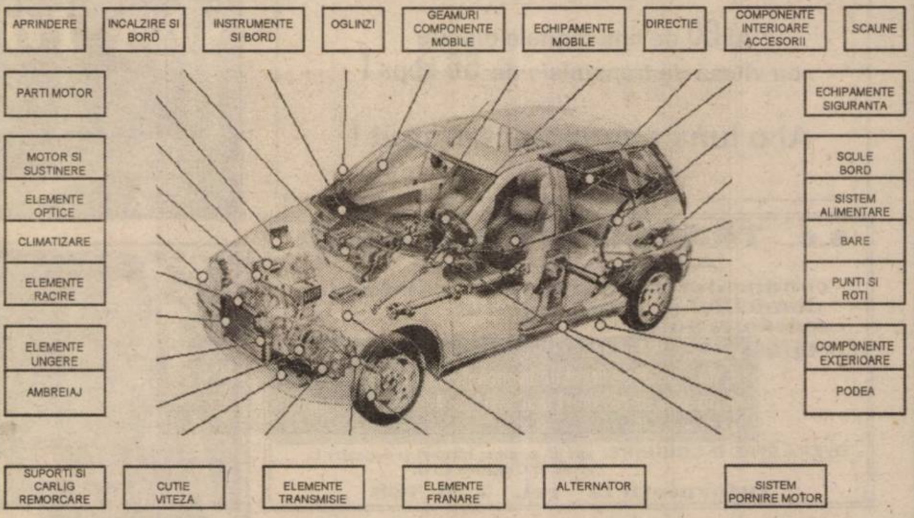

Magazinul de vopsele Color Plus

Arad Str. Dr. Ioan Ratiu nr. 25 Tel. 251259

Vă oferă produsele

Policolor PENTRU LUMEA TA COLOR

Vopsele decorative pentru construcții
Spor email, Super polilac, Polilac, Alsatil
Vopsele lavabile pentru interior și exterior
Spor, Deco
Glet de finisare și chit de reparații
Fin
Vopsele și lacuri auto
Emaur, Duralchid, Silverpol
Vopsele industriale, rășini, cerneluri

Pentru informații vă stăm la dispoziție la
Tel. nr. 251259

ADUNARE GENERALĂ EXTRAORDINARĂ

Președintele Consiliului de Administrație al

S.C. CONSTAR S.A. ARAD

CONVOACĂ

Adunarea Generală Extraordinară a Acționarilor *S.C. CONSTAR S.A. Arad la data de 25.07.2000, orele 10,00, la sediul societății din Arad, strada Mareșal Ion Antonescu, nr. 14, județul Arad, cu următoarea*

ORDINE DE ZI

1. Revocarea comisiei de cenzori și numirea unei noi comisii de cenzori;
2. Diverse.

La Adunarea Generală pot participa acționarii înregistrați în Registrul Român al Acționarilor la data de 21.07.2000.

PREȘEDINTELE CONSILIULUI DE ADMINISTRAȚIE
ing. LUCA LIVIU
(5550528)

INFOTON ROMÂNIA

Str. L.Blaga, nr.2-4
Tel.: 280175, 281800

INFO ROMANIA ton — DISTRIBUITOR AUTORIZAT — MINOLTA

Consumabile și piese de schimb originale

Copiatoare alb/negru, digitale, color, 13 .. 60 pagini/minut !

Imprimante LASER alb/negru, color, 6 .. 25 pagini/minut !

Service garanție și post garanție

S.C. ECLIPSA S.R.L.

CALEA AUREL VLAICU BL. Z 27-PARTER
TEL.: 057/272144; MOBIL 092/428342
ARAD-ROMANIA

■ comercializează **piese auto** IMPORT ITALIA
■ părți direcție, suspensie, garnituri, cap planetară, injectoare, bujii etc. accesorii, uleiuri, pentru toată gama autoturismelor de producție vestică.
■ o gamă largă de amortizoare din stoc la cele mai mici prețuri.

(5172110)

Noua ofertă a verii la Goldstern GSM

Distribuitor Autorizat **dialog**

Pachetul Mitsubishi Trium dual band

27 $ *
* fără TVA

Chiar și pentru abonamentul Dialog Inedit - 4$ *
* fără TVA

O lună de abonament gratuit pentru toate tipurile de abonament cu minute incluse și Dialog Practic.

Goldstern GSM - primul în sistem!

TIMIȘOARA
Piața Victoriei 2; Tel.: 056-293836
Str. Științei 4 (lângă piața Aurora); Tel.: 056-156773
Centrul comercial TERRA, standul K8; Tel.: 056-214597/163
Str. Eugeniu de Savoya 12; Tel.: 056-199662

ARAD: Bd. Revoluției nr. 35; Tel.: 057-270890
SEVERIN: Str. Tudor Vladimirescu nr. 41; Tel.: 052-324040
DEVA: Bd. Decebal, Bl. 15; Tel.: 054-233633
REȘIȚA: Str. Libertății, Bl. A2; Tel.: 055-224734

Always keep in touch
Goldstern GSM

D'art str. Mărășești nr. 5, telefon 280858, fax 257324

Dacă nu ești conectat încă la **INTERNET**, să știi că aproape **1000** de arădeni ți-au luat-o deja înainte.

Nu e frumos să rămâi în urmă.

Vino repede la D'art și fă-te cu un abonament !

Ai **60** de linii digitale dial-up cu viteză de transmisie de **56** kbps !

Ai o lună abonament gratuit !

COMPANIA DE TRANSPORT PUBLIC ARAD

anunță următoarele:

Datorită unor lucrări de reparații la calea de rulare, se întrerupe circulația tramvaielor între stația PIAȚA ROMANĂ și stația GARA ARADUL NOU, din data de 3 iulie începând cu ora 8,00, până în data de 30 iulie 2000.

În circulația tramvaielor intervin următoarele modificări, astfel:

- Se suspendă liniile: **3,5.**
- Liniile **1** și **8** se vor suplimenta.

Între stația PIAȚA ROMANĂ și stația GARA ARADUL NOU, se pune în circulație o linie de autobuz la un interval de 7 minute, între orele 6,00 - 8,00 și 13,00 - 16,00 și la un interval de 15 minute în restul timpului. Biletele de tramvai vor fi valabile pe această linie de autobuz.

Vă mulțumim pentru înțelegere.

SOCIETATE NOU ÎNFIINȚATĂ ÎN ARAD caută

RESPONSABIL COMERCIAL

PROFILUL CANDIDATULUI
- studii superioare
- capacitate bună de stabilire contracte
- dinamism, abilitate comercială
- disponibilitate de deplasare
- cunoștință limbă italiană (avantaj)
- permis auto (avantaj)
- experiență în sector construcții

RESPONSABILITĂȚI:
- activitate marketing
- contract cu clienții
- stipularea contractelor de vânzări și urmărirea derulării acestora

SE OFERĂ:
- salar avantajos și motivant
- posibilitatea de perfecționare Italia

Persoanele interesate se prezintă cu Curiculum vitae la S.C. METALLINA SRL str. Steagului Nr. 1 (incintă AZOMA) sâmbătă, 01.07.2000, orele 10,00.

(5550530)

Acum ...
Aici ... Cu numai 397 USD ...
Lucrezi sau te joci la Calculatorul ... TĂU !!!

ELECTRONIC SHOP
P-ța UTA. bl. U1-2. tel/fax: 271123. 271642. 289642

---

s.c. TRANSDARA s.a. ARAD

ANGAJEAZĂ:
- conducători auto transport călători cu domiciliul în Arad, Lipova;
- mecanici auto.

CONDIȚII:
- vechime 5 ani
- să nu aibe contractul de muncă desfăcut disciplinar
- să nu aibe întreruperi mai mari de 4 luni de la ultimul loc de muncă

OFERĂ SPRE ÎNCHIRIERE: spații pentru birouri și depozite în Arad și Chișineu Criș.

Informații la tel. 256 308

ROMANSTON

Marmură, Granit
Travertin, Adezivi

☎ 289116

BURSA DE COMPUTERE

VINDE SISTEME 486, cu monitor color
Cu numai 1.749.000 lei

- Diferite configurații de Pentium, la prețuri accesibile!

OFERTĂ SPECIALĂ: P.C. 686 - 233 Mhz; 1,6 Hdd; 16 MB Ram; placă grafică 3 D, cu accelerator, monitor 15"
- preț 649 DM!!!
- imprimante Lexmarc, noi, - 1.600.000 lei !!!

Prețurile sunt inclusiv TVA, asigurăm garanție și service.

TELEFON 275.420

S.C. TEBA S.A. Arad

ANGAJEAZĂ

zugravi - zidari

Condiții de angajare: experiență în domeniu

Informații suplimentare la tel. 280.343 int. 17

Administrator delegat
Cosmin Sicora

ARCOMMAT GRUP S.A.

ARAD 2900, Str. Voevod Moga nr. 65-67, e-mail: arcommat_group@inext.ro
Tel/Fax: 057/ 281 779, 057/ 276 333.

ANGAJEAZĂ AGENT VÂNZĂRI

- -bărbat
- -cunoștințe operare PC
- -studii superioare tehnice (constituie avantaj)
- -salariu în funcție de realizări
- -experiență în distribuție min.1 an
- -constituie avantaj distribuție uleiuri și vopsele
- -vârstă maxim 35 de ani
- -dinamism și spirit de echipă
- -posesor carnet de conducere categoria B

CERERILE se depun însoțite de curicullum vitae la sediul firmei, zilnic între orele 13.00 - 16.00

S.C. „AUTOMOBILE DACIA PITEȘTI”

numai prin

S.C. „AUTOSERVICE CÂMPUL LINIȘTII“ S.R.L.

Arad, str. Câmpul Liniștii, nr. 1 (Vizavi de Vama de interior Arad)

Vinde toate tipurile de DACIA

- **Executăm garanții la autoturismele Dacia vândute de orice dealer din țară**

- **Montăm suprastructuri 1304 - 1307**
- **Montăm sisteme de alarmă și radiocasetofon**
- **Închidere centralizată**

IMPORTANT **Taxa de drumuri, respectiv 5 %, nu se mai include în prețul autoturismului**

Angajăm:
- **MECANIC AUTO cu experiență în domeniul geometriei auto**
- **VOPSITOR AUTO**

TELEFON: 212959; 212995; 092 - 826559.

(1287667)

S.C. PREFIN EST EUROPE S.R.L.

Str. 6 Vânători nr. 35/A - Arad

ANGAJEAZĂ 5 MUNCITORI CALIFICAȚI ÎN DOMENIUL CĂLCAT CONFECȚII

Condiții:
- Studii medii de specialitate
- Experiență în domeniul confecțiilor - **călcat** - 1 an
- Disponibilitate la program prelungit de lucru

SPECIALIST ÎN DOMENIUL CONFECȚIILOR - PENTRU LINIA DE CUSUT - INGINER SAU TEHNICIAN (FEMEIE)

Condiții:
- Studii superioare sau medii de specialitate
- Experiență în domeniul confecțiilor - 3 ani
- Disponibilitate la program prelungit de lucru
- Cunoștințe de limba italiană

SECRETARĂ

Condiții:
- Cel puțin studii medii
- Cunoștințe de operare PC (Excel, Word, Windows)
- Cunoștințe de limba italiană
- Disponibilitate la program prelungit de lucru

Cei interesați se vor prezenta la sediul societății începând cu data apariției anunțului în ziar, de luni până vineri, între orele 7,00-15,30.

Salarizarea va fi atractivă, conform experienței de lucru.

(1515341)

Un telefon ... OK! La un preț ...OK!

ALCATEL DUAL BAND

599.000*

* Prețurile nu conțin TVA

Mag. SANITAS, ELECTRONICA, AMET- Vlaicu Z20

Tel.: 093 511355 Tel.: 092 976769

LINFLEUR ROM.
ARAD ROMANIA

ANGAJEAZĂ:

- CONFECȚIONERE CU EXPERIENȚĂ
- MUNCITORI NECALIFICAȚI PENTRU MAGAZII
- TĂIETORI BANZIC PENTRU SECȚIA CROIT

Informații la telefon 219811 sau la sediul firmei din Arad, Calea Radnei nr.187 între orele 7,30 și 15,00

EMOL WIENERBERGER

SISTEME DE ZIDARIE - POROTHERM

PREȚ PROMOȚIONAL

TEL: 057 - 280179 / 280233

MATRIMONIALE

ITALIAN, până la 60 ani, atletic, cu domiciliul în Arad, caut prietenă drăguță, până la 30 ani. Telefon 093 704 728, între orele 19.30-22. (16435)

ANIVERSĂRI

„LA MULȚI ANI!" cu sănătate pentru preotul **OCTAVIAN STRATULAT**, îi urează Alexandru, Cristina și Marius. (16435)

VÂNZĂRI APARTAMENTE O CAMERĂ

Ocazie! Garsonieră nou superamenajată, Micălaca, poziție excelentă, 8.600 DM. Telefon 092 344 705. (16521)

Ocazie! Garsonieră cf. I, Vlaicu, vizavi Lebăda, complet mobilată modern, aragaz, telefon etc, et. IV, 6.800 DM. Telefon 092 344 705. (16521)

Vând apartament o cameră, Alfa, complet mobilat, et. IV, acoperiș cu țiglă, excepțional, 13.000 DM, negociabil. Telefon 258292, 092 571 336. (16102)

Vând apartament una cameră, bucătărie, dependințe (la casă), 37 mp, central. Telefon 285448. (16178)

Vând garsonieră cf. I, toate îmbunătățirile, zona Confecții, preț 6.800 DM. Telefon 221954. (16196)

Vând garsonieră, Micălaca, bl. 124, et. IV, fără probleme. Telefon 288901. (16296)

Vând urgent garsonieră: cameră, hol, baie, Vlaicu, 3.500 DM. Telefon 237048. (16400)

Vând garsonieră cf. I, Micălaca, bl. 234, et. IV. Telefon 057-220131. (16375)

Vând urgent apartament 1 cameră, UTA, et. I, îmbunătățit. Telefon 270872. (16261)

Vând apartament o cameră, bucătărie, str. M. Eminescu nr. 15, Legea 112, 9.300 DM, negociabil. Telefon 284024. (16518)

Vând apartament una cameră, Grădiște, et. II, 10.500 DM. Telefon 277919, 257664. (16538)

Vând urgent garsonieră cf. III, zona Vlaicu. Telefon 094 833 473. (16548)

Vând apartament una cameră, et. III, zona Miorița, 12.000 DM, negociabil. Telefon 094.988.154.

VÂNZĂRI APARTAMENTE DOUĂ CAMERE

Superocazie! Apartament 2 camere, Podgoria, amenajat, et. VII, privire deosebită lac, 18.500 DM. Telefon 092 344 705. (16521)

Vând apartament 2 camere, îmbunătățit, Alfa, 14.000 DM. Telefon 277825, după ora 16. (15642)

Vând apartament 2 camere, B-dul V. Milea, garaj. Telefon 094.795.530; 287323. (16323)

Vând apartament 2 camere, ultracentral (Maiakovski), îmbunătățit, acoperiș țiglă, et. IV. Telefon 092.503.151 sau după ora 18, 270686. (16031)

Vând urgent apartament 2 camere, str. Eminescu, 18.000 DM. Telefon 270274; 092.275.732. (16014)

Vând urgent apartament 2 camere, 71 mp, Vlaicu. Telefon 274549. (16104)

Vând apartament 2 camere, etaj IV, nedecomandat, 8.500 DM. Telefon 246128, după ora 17. (15723)

Vând apartament ultramodern, 2 camere, modificat în 3, termopan, ușă blindată, Piața Spitalului, preț fix 35.000 DM. Telefon 092 275 562. (15862)

Vând urgent apartament 2 camere, ultracentral. Informații telefon 220123. (16227)

Vând apartament 2 camere, Vlaicu. Telefon 245052. (16259)

Vând apartament 2 camere, et. II, Podgoria, 23.000 DM. Telefon 234693. 816301)

Vând 2 camere, Vlaicu, confort II, 9000 DM. Telefon 253364. (16274)

Vând apartament 2 camere, V. Milea, parter, la șosea, 23.000 DM. Telefon 219190; 094.828.934. (16317)

Vând apartament 2 camere, Aradul Nou, parter. Telefon 286706. (16353)

Vând apartament 2 camere, decomandat, et. I, Micălaca, zona 700. Telefon 265044 sau 095.649.992. (16010)

Vând apartament 2 camere, Vlaicu sau schimb cu 3, ofer diferența. Telefon 244100 după ora 17. (16204)

Vând apartament 2 camere, 63 mp, Piața Soarelui, et. IV/IV, 12.500 DM. Telefon 243082 sau 092 294 842. (16228)

Vând apartament 2 camere, bucătărie, balcon, telefon și ape contorizate. Telefon 247355. (16210)

Vând foarte urgent apartament 2 camere, et. II, Micălaca, 15.000 DM. Telefon 270872. (16261)

Vând apartament 2 camere, decomandate, et. I, Podgoria, bloc 10 etaje, 26.000 DM, negociabil. Telefon 245240.(16453)

Vând apartament 2 camere, parter, zona Podgoria, îmbunătățit, preț negociabil. Telefon 230675. (16456)

Vând apartament 2 camere, decomandate, 2 balcoane, Aradul Nou. Telefon 095 802 169. (16415)

Vând (schimb) apartament 2 camere, central, îmbunătățit, în Chișineu Criș cu similar Arad. Telefon 520381. (16471)

Vând apartament, zona III, 2 camere, cf. I, semidecomandat, 72 mp, parter înalt, scurgere separată, bucătărie mărită, geam termopan, ușă blindată, preț informativ 18.000 DM, negociabil. Telefon 092 826 592. (16484)

Vând apartament 2 camere, ultracentral. Telefon 250107. (16494)

Vând apartament 2 camere, îmbunătățit, Micălaca, bl. 104, preț negociabil. Telefon 267159. (16524)

Vând apartament 2 camere, dependințe, str. Mărășești nr. 41. Telefon 273687. (16522)

Vând apartament 2 camere, parter (zona UTA), 61 mp, 9.500 DM. Telefon 245806. (16530)

Vând apartament 2 camere, et. II, Podgoria, 60 mp, 23.500 DM. Telefon.245806. (16530)

Vând apartament 2 camere, decomandate, multe îmbunătățiri, amplasament deosebit, zona Polivalentă, bl. 44, preț 26.000 DM + garaj 5.000 DM. Informații telefon 057-270837. (16540)

Vând urgent apartament în casă, curte și grădină, gaz, 2 camere, bucătărie, antreu, pivniță, str. V. Moga nr. 52, Grădiște. Telefon 223912, orele 9-15. (16549)

Vând 2 camere, decomandate, Romanilor, îmbunătățiri, interfon, 15.000 DM. Telefon 270856. (16597)

Vând apartament 2 camere, bl. X.18, sc. B, et. III, ap. 13, toate facilitățile. Telefon 092.478.277. (16608)

VÂNZĂRI APARTAMENTE TREI CAMERE

Vând apartament 3 camere, decomandate, et. II, garaj, Micălaca, bl. 614. Telefon 092 857 550. (15875)

Vând apartament 3 camere, 115 mp, 2 băi, 3 balcoane, gresie, faianță, aer condiționat, preț 33.000 DM, negociabil. Telefon 275669; 092.292.563. (16099)

Vând apartament 3 camere, îmbunătățit, garaj autorizat, Micălaca zona 100; 22.000 DM. Telefon 221333. (16105)

Vând apartament 3 camere, multiple îmbunătățiri, et. I, Vlaicu, str. Fluturilor nr. 17, bl. 10, sc. C, ap. 7, 14.000 DM. Telefon 094 763 117, 275884. (16201)

Vând apartament 3 camere, îmbunătățit, Alfa, bl. 56, et. III. Telefon 277086; 095.631.134. (16313)

Vând apartament 3 camere, Grădiște. Telefon 095.825.077. (16281)

Vând 3 camere, Mioriței, îmbunătățit, mobilat, 14.200 DM. Telefon 270856. (16274)

Vând urgent apartament trei camere, Vlaicu, 16.500 DM, negociabil. Telefon 245521. (16372)

Ocazie! Vând urgent apartament 3 camere, central, et. II, 32.000 DM. Telefon 270872. (16261)

Vând apartament 3 camere, bloc cărămidă, contorizat, et. I, 100 mp + garaj încălzit, zonă centrală, foarte liniștită (în spate la Bank Post), preț negociabil 38.000 DM. Telefon 092 607 572 sau după ora 21 231756. (16262)

(Continuare în pagina 14)

(Urmare din pagina 13)

Vând (schimb cu casă) apartament 3 camere, ultracentral, str. Horia, et. 4/4, acoperit cu țiglă, nou, preț la vedere, negociabil. Telefon 252066. (16238)

Vând apartament 3 camere, decomandat, 2 băi, 2 balcoane, garaj, et. I, parțial îmbunătățit, Micălaca, zona 700. Telefon 094 927 730, 057-265610. Exclus intermediari. (16451)

Vând apartament ultracentral, 3 camere, ideal firme. Telefon 094 555 543. (16476)

Vând apartament 3 camere, garaj, Alfa, et. I. Telefon 258765. (16492)

Vând apartament 3 camere, decomandat, parter, scurgere separată, contorizat, lângă terenul fotbal Telecom. Telefon 266890. (16535)

Vând apartament 3 camere, central, Chișineu Criș. Telefon 094 857 302. (2760621)

Vând apartament 3 camere, central, parter înalt. Telefon 253681. (16617)

VÂNZĂRI APARTAMENTE 4-5-6 CAMERE

Vând apartament 5 camere, decomandate, în Grădiște. Telefon 223755; 276752. (15867)

Vând apartament 4 camere, decomandat, 2 băi, 2 balcoane, garaj, zona Grădiște. Telefon 223718. (16284)

Vând (schimb) apartament 4 camere, ultracentral, toate utilitățile, preț fix 45.000 DM. Telefon 250857, după ora 18.

Vând (schimb, variante) apartament 5 camere, parter, negociabil. Telefon 262730. (11684)

Ocazie! Vând apartament central, 4 camere, et. 4/4, acoperiș țiglă, bloc în asociație, contorizat, decomandat, îmbunătățit, preț 35.000 DM, negociabil. Telefon 285483. (15941)

Vând apartament central, 4 camere, 2 băi, îmbunătățit. Telefon 251397. (16230)

VÂNZĂRI CASE

Vând ieftin casă pe centura de legătură Arad-Nădlac-Turnu (Gai). Telefon 274118. (15703)

Vând CASĂ, localitatea BĂTUȚA, zonă pitorească, APROAPE ȘOSEAUA NAȚIONALĂ, excelent vacanțe, livadă 3.000 mp. Telefon 257013, 233356, după ora 15.

Vând casă mare, Nădlac, tot confortul, anexe, grădină. Telefon 475184, după ora 19. (16501)

Vând urgent casă mare + depozite 1.500 mp, Aradul Nou, toate utilitățile și casă Grădiște, str. I. B. Deleanu nr. 40. Telefon 092 207 518, 276353. (16101)

Vând urgent casă 3 camere, curte acoperită, încălzire centrală, gaz, canalizare, apă, diferite anexe, 480 mp. Telefon 092 721 469. (15976)

Vând casă cu etaj, 5 camere, în roșu, baie, bucătărie, garaj. Telefon 095.604.181. (15989)

Vând urgent casă 3 camere, bucătărie, baie, apă, gaz, (ideal privatizare), str. Iuliu Maniu. Telefon 277369, (35.000 DM, negociabil.) (15935)

Vând casă 4 camere, gaz, dependințe, Aradul Nou. Telefon 279242. (16222)

Vând casă mobilată, localitatea Macea nr. 1488. Telefon 536409. (16205)

Vând sau dau în chirie casă mare cu grădină în Calea Timișorii. Telefon 287022. (16208)

Vând casă, 4 camere, apă, 1345 mp, Zimandul Nou. Telefon 224322. (16229)

Vând casă 4 camere, apă, canalizare, 720 mp, Grădiște. Telefon 224322. (16229)

Vând casă, str. Paltinului nr. 7/b, Vlaicu, Arad. Telefon 092.441.742; 260681. (16348)

Vând casă 4 camere, construită în 1992, cu grădină, str. Spătaru Preda nr. 18 sau telefon 275394. (16364)

Vând casă (gaz, apă, canalizare, telefon) în Vlaicu, str. Toamnei nr. 9. Informații str. Poetului 67, Alimentara Europa. (15866)

Vând casă 4 camere, dependințe, grădină, curte, încălzire proprie, Aradul Nou. Telefon 057/278908; 211804. (16027)

Vând urgent casă, anexe, Scărișoarei, 74-76, 38.000 DM negociabil. Telefon 094.785.899. (15806)

Vând casă în Zimand Cuz, 35.000 DM, negociabil. Telefon 217149. (16183)

Vând vilă compusă din: cameră de zi, 11 dormitoare, 8 băi, garaj dublu, mansardă, piscină, 2 terase, sistem de securitate. Telefon 276419. (16251)

Casă din 2 corpuri, gaz, apă, garaj, grădină mică, de vânzare, la Arad, spatele Orologeriei. Telefon 247870. (16425)

Vând casă în Macea nr. 993, la drumul principal, cu posibilități de privatizare, apă curentă + telefon. Informații telefon 536487. (16436)

Vând casă 5 camere, dependințe, 1.320 mp, comuna Pecica, str. Principală nr. 51. Telefon 092 322 031. (16454)

Vând casă 4 camere, Calea Timișorii, bun vad comercial, preț 32.000 DM. Telefon 233120. (16374)

Vând casă, tot confortul, zona Micălaca. Informații telefon 267553. (16289)

Vând casă 4 camere, str. Griviței, 70.000 DM, negociabil. Telefon 271105. (16303)

Vând casă în Zimand Cuz nr. 128 și sălaș Nadăș. Informații la adresă. (16475)

Vând casă mare, pe colț, zona Pârneava. Telefon 251117. (16489)

Vând casă în Păuliș nr. 554. Telefon 222322. (16533)

Vând casă 3 camere, șpait, baie, bucătărie, garaj, apă, grădină 1.600 mp, pomi fructiferi. Informații telefon 278004 sau Aradul Nou, str. Păcii nr. 27. (16543)

Vând urgent casă mare, anexe, teren 3.000 mp, pe deal, renovată 1998, Șiria, str. I. R. Șirianu nr. 171. Telefon 094 545 778. (16549)

Vând casă cu grădină, interior modern, toate facilitățile și confortul, Poltura. Telefon 248627.

Vând casă în Zădăreni nr. 296 la șosea, toate facilitățile. Telefon 413183.

VÂNZĂRI SPAȚII

Vând spațiu comercial cu toate dotările, 120 mp, demisol, central. Telefon 275789; 094.700.403.

Vând (închiriez) spații comerciale sau producție: 2 magazine, 28, 30 mp, birouri, 1 hală 1000 mp, toate la un loc. Telefon 092.621.961. (16404)

Vând (închiriez) (schimb) spațiu comercial bine amenajat, 150 mp, zona Alfa, str. Clujului. Telefon 092.209.665. (15644)

Vindem sau închiriem spațiu comercial producție, depozit. Telefon 244803. (15838)

Vând urgent spațiu comercial sau producție 540 mp, în comuna Șiria. Telefon 094 545 778, orele 8-15. (16549)

VÂNZĂRI TERENURI

Vând grădină de casă, gaz, apă, curent, localitatea Sânleani. Telefon 223004, 216570, 094 248 933. (16038)

Vindem 2600 mp, TEREN cu CASĂ, în zona străzii Andrei Șaguna. Telefon 092.364.411. (15804)

Vând teren intravilan 0,20 ha, la deal în Cuvin. Telefon 461072 sau 461041. (5172362)

Vând 1000 mp, teren intravilan, zonă turistică Cladova. Telefon 094.785.517. (16361)

Vând loc de casă, 2.000 mp, cu autorizație de construcție, str. Tribunul Corcheș nr. 5, cartier Gai (centură). Telefon 092 307 255. (13127)

Vând teren intravilan în Lipova, 3220 mp, str. Cloșca nr. 33, gol, preț 6.500 DM, discutabil. Telefon 562152 sau 017713167. (5172360)

VÂNZĂRI AUTO

Vând autocamion RABA 10,5 tone, carosat. Telefon 094.523.701. (16316)

Vând motoare: Diesel, Golf, Passat, Kadett, Escort, Nissan 1,8i, Record 2,3, LT 28, Tranzit 2,5; chiuloase: Ford Sierra 2,3, Fiat Uno, Fiat Tipo, diverse telescoape Golf, Passat, Opel etc.; și alte piese de schimb. Telefon 466530; 094.872.611. (16191)

Vând Ford Mawrik (Nissan II), 1995, 2 uși, negru, stare excepțională. Telefon 092.209.665. (15644)

Nu-ți mai fă griji, CAUCIUCURILE de care ai nevoie, sunt la mine, IEFTINE și BUNE, toate dimensiunile, cu garanție, aduse din GERMANIA. Telefon 259339; 094.706.321. (14617)

Vând Renault 19, din 1989, capacitate 1200, 5.800 DM; vând rulotă mare, 1100 DM. Telefon 253167; 092.891.709. (15884)

Vând 2 remorci ARO (REMO 1000), stare excepțională. Informații telefon 463517. (0363261)

Vând Opel Vectra an 92, 1.600 cmc, benzină, înmatriculat, preț 7.800 DM, negociabil. Telefon 094 544 832. (15954)

Vând microbus Ford Tranzit. Telefon 094 215 110 sau 223164. (15880)

Vând urgent Opel Vectra B, an fabricație 98, 1,8, motor ikotek, 16 valve cu climă și full extrase. Telefon 094 291 600, 056-219869. (16260)

Vând Dacia 1310L, 1999 august, impecabilă, alarmă. Telefon 094.136.714. (16198)

Vând Dacia 1310, din 1990, avariată față. Telefon 412245; 093.350.233. (16315)

Vând CIELO GLE original, corean 1995, 50.000 km. Telefon 092.748.117; 270844, seara. (16314)

Vând camion Saviem basculare laterală, stare excepțională. Telefon 512820, Ineu. (2760409)

Vând tractor U-650, stare de funcționare. Telefon 095.527.381, Gurba nr. 381. (2760411)

Vând Saviem, fabricație 1989, stare perfectă. Localitatea Dud nr. 218. Informații telefon 467238. (16349)

Vând rulotă Salonta turist. Telefon 212832 sau 095.520.477. (16370)

Vând Dacia papuc, transmisie față, CIV + numere noi. Telefon 464027, după ora 20. (16371)

Vând autoturism Volvo 360, an 1986, persoană fizică, 1500 DM. Telefon 098.595.493. (16376)

Vând Dacia pentru piese de schimb, în stare de funcționare. Telefon 275937. (2760619)

Vând Fiat Ducato, 280, motor Diesel și Nisan Tirano, înmatriculate. Telefon 093.466.944. (3039698)

Vând combină Class Europa, stare funcționare cu piese schimb. Telefon 092.594.023. (16423)

Vând Iveco 49.10 Turbo Diesel, 1988, înscris, sarcină utilă 2,5 to, stare perfectă. Telefon 094 557 948. (16242)

Vând Opel Kadett 1,6 Diesel, înmatriculat, 4 uși, stare excepțională. Telefon 057/211804; 094.541.230. (16027)

Vând Dacia papuc, acoperiș aluminiu, inspecție 2001. Telefon 246527; 271208. (15490)

Vând combină C12 + echipament floarea soarelui. Informații Cermei nr. 277/A, telefon 173. (3038693)

Vând semiremorcă cu acte. Telefon 461297. (16319)

Vând Raba 8 t + remorcă 7 t. Informații telefon 095 635 101. (16328)

Vând BMW 324 Diesel, fabricație 1986, înmatriculat pe firmă non-profit, preț 7.000 DM. Informații telefon 095 438 440. (16411)

Vând Opel Astra 1,4i, 3 uși, an 92, înmatriculat recent, 6.700 DM. Telefon 057-240467, 092 200 162. (16402)

Vând autoturism Dacia 1300, stare foarte bună. Telefon 234172, 235625. (16366)

Vând Dacia 1310L, an 1995, 42.000 km, stare foarte bună, preț 3.400 DM, negociabil. Telefon 220659, 094 261 683. (16465)

Vând motocicletă Minsk 125, CIV, VT 2002, preț 750 DM, negociabil. Telefon 512804. (2760412)

Vând tractor U650, cauciucuri noi și remorcă 5 t, ambele înscrise, CIV, stare bună, preț 5.500 DM și semănătoare SPC 6, preț 1.200 DM. Telefon 094 764 539. (16457)

Vând VW Golf III, Diesel, fabricație 93, închidere centralizată, alarmă, preț 12.000 DM. Telefon 092 752 769. (16450)

Vând remorcă auto, 450 kg, înmatriculată, preț fix 4.000.000 lei. Telefon 260883. (16449)

Vând Audi 80-18S, an 1989, culoare roșie, preț 8.500 DM. Telefon 233583. (16428)

Vând coasă rotativă mecanică, diferite mărimi, motocositoare și alte utilaje agricole. Telefon 095.434.753. (0363900)

Vând Dacia 1300, din 75, cu CIV, numere noi, VT 2002, preț 850 DM, stare bună. Telefon 261170 sau 092 881 847. (16498)

Vând tractor U445, stare foarte bună. Localitatea Felnac nr. 600. (16486)

Vând Ford Sierra 2,3 Diesel, 1986, persoană fizică; Opel Vectra 1,8i, 1992, înscris recent. Telefon 095 475 760. (16509)

Vând Dacia camionetă, 1992, 2.300 DM, negociabil. Telefon 094 253 142. (16527)

Vând combină Diesel păioase, Eplle, masa 2,11 m, preț 2.900 DM, negociabil. Telefon 093 374 191 sau 057-256698. (16551)

Vând tractor U445DT, localitatea Moroda nr. 162. (346019)

Vând Opel Omega Diesel, 1999, stare excepțională. Telefon 057/280656; 094.787.534. (16588)

Vând VW Passat, 1994, înmatriculat persoană fizică, benzină 1,6, 3.000 DM, negociabil. Telefon 093.492.055. (16603)

Vând DUBIȚĂ izotermă 2,70x1,70, an 1990. Telefon 276488.

VÂNZĂRI ELECTRO

Vindem VITRINE FRIG, CAMERE FRIG, DULAPURI FRIG. Telefon 281384, orele 8-18. (14765)

Vând TV stereo color, mare, foarte convenabil și monitor de 17". Telefon 211213. (15981)

Vând TV color, en gros, en detail, prețuri de la 900.000 lei, garanție. Telefon 289456; 092.239.242. (16477)

Vând FRIGIDER CU CONGELATOR LG ELECTRONIC, nou, 536 lt total cu dozator pentru apă rece, preț convenabil. Telefon 280260. (16239)

Vindem COMPUTER Pentium I 133 MHz 16-24-32 RAM, monitor 15 complet, reducere preț pentru elevi. Telefon 280260. (16239)

Vindem COMPUTER 486, IBM, diferite configurații complete, prețuri convenabile, reduceri preț pentru elevi. Telefon 280260. (16239)

Vindem diferite TELEVIZOARE COLOR stereo (100 modele) de la 58 cm - 70 cm, prețuri convenabile. Telefon 280260. (16239)

Vând FRIGIDER, TELEVIZOR color, mașină spălat. Telefon 275277. (15703)

OCAZIE! Puteți economisi bani și timp cumpărând frigorifice (FRIGIDERE, CONGELATOARE, COMBINE, LĂZI), ieftine și de calitate germană cu garanție. Telefon 259339; 094.706.321. (14617)

STOP!!! STOP!!! Reduceri de preț până la 50%, la MAȘINILE de SPĂLAT AUTOMATE din GERMANIA. Sunați NON STOP, telefon 094.706.321; 259339. (14617)

Vând ieftin VIDEOURI cu telecomandă, import occident. Telefon 259339; 094.706.321. (14617)

ATENȚIE!!! Sub prețul pieței, vindem TELEVIZOARE COLOR, import GERMANIA, cu facilități aferente. Merită văzute și cumpărate! Telefon 259339; 094.706.321. (14617)

Vând CÂNTARE ELECTRONICE; CASE MARCAT FISCALE, omologate. Telefon 272727; 281188. (f. 1420588)

Vând TV color modele diferite, cu garanție. Telefon 219365. (15728)

Vând TV color cu teletext, telecomandă, stereo. Telefon 237903; 092.742.822. (15867)

Vând televizoare color, 54-72 cm, teletext, telecomandă, negociabil. Telefon 264004. (16049)

Vând vitrină frigorifică orizontală 2 m lungime, preț 1200 DM. Telefon 288583 sau 219292. (15757)

Vând ieftin INSTALAȚII de SATELIT analogice și digitale. Telefon Arad 237471; Ineu 511485. (13947)

Vând videocameră Sony, nouă, 500 DM, video Mitsubishi, nou, 150 DM. Telefon 272873, seara. (16266)

Vând TV Grundig mare, 82 cm, preț nou, 6.000 DM, defect pentru 200 DM, combină muzicală mini, 130 DM. Telefon 272873, seara. (16266)

Vând calculatoare, xeroxuri, imprimante, faxuri. Telefon 265175, 096.687.093. (16299)

Vând aparat de înghețată Carpigiani, stradal, trei brațe. Telefon 095.520.553. (16275)

Vând malaxor cu cuve pentru brutărie. Telefon 287861.

Vând mașini spălat automate, import, modele noi, garanție. Telefon 270518. (16117)

Vând frigider, congelator, mașină spălat automată, TV color, ladă frig, combină frig, vitrină frig. Telefon 220926. (16220)

Vând congelator 7 sertare, stare perfectă. Telefon 212469. (16520)

Vând video cu telecomandă, 100 DM; televizor 120 DM. Telefon 095 475 760. (16509)

Vând telefon mobil Nokia 5110, 170 DM. Telefon 095 475 76. (16509)

Vând monitoare 17", garanție o lună, preț începând cu 180 DM. Telefon 252983; 092.353.498. (16617)

VÂNZĂRI DIVERSE

Vând ȚIGLĂ Marsilia portugheză, fabricată Sighișoara, 4600 lei/buc.; ȚIGLĂ JGHEAB 3600 lei/buc; CĂRĂMIDĂ EFICIENTĂ 300/250/150-6750 lei/buc.; TERASIT, MOZAIC, PRAF MARMORĂ 800 lei/kg.; DEȘEURI MARMORĂ. Informații localitatea Mâsca nr. 33. Telefon 531498; 094.561.854. (15632)

Vând urgent garaj, str. Voinicilor. Telefon 092.355.952. (16578)

Vând FIER BETON diametru 6,8,10,12 - 7.100 lei/kg. Telefon 531498; 094.561.854. (15632)

Vând mobilier modern nou, bucătării de la 4.000.000 lei, biblioteci de la 6.000.000 lei; dormitoare de la 7.000.000 lei etc. Telefon 256769, 092 239 242. (16477)

Vând BATERII PENTRU GĂINI OUĂTOARE, capacitate 500 capete; 300 PUICUȚE OUĂTOARE, vârsta 13 săptămâni și PUI ZBURAȚI, rasă comună, 4 săptămâni. Telefon 262503, 094 873 210. (16441)

Vând găini și tineret, rasele: Plymouth, Hampshire, Brahma-orpington. Telefon 286810, orele 19-22. (16534)

Vând acte „casă schimb valutar" activitate întreruptă temporar. Telefon 094 661 161. (12802)

Vând PLASĂ GARD ZINCATĂ, toate dimensiunile; TABLĂ ZINCATĂ 0,4; SÂRMĂ NEAGRĂ și ZINCATĂ, PLASĂ RABITZ și CUIE CONSTRUCȚII, str. Vrabiei nr. 4. Telefon 289997. (14750)

Vând BOLȚARI beton și zgură, prețuri avantajoase. Telefon 095.418.089. (15119)

Vând garnitură hol stare foarte bună, congelator 5 sertare, circular trifazic. Telefon 223636. (15801)

Vând club internet: calculatoare rețea, programe, licențe, mobilier. Telefon 094 552 086. (15900)

Vând EUROBOLȚARI termoizolanți cu certificat calitate, 300x250x200, la 5.300 lei/bucata; 1 MC = 370.000 lei. Telefon 281491; 092.381.750. (16007)

Vând LEMNE FOC, tăiate, esență tare, orice cantitate. Telefon 276488.

Vând LEMNE FOC, NISIP, BALAST, la domiciliu. Telefon 214010. (16186)

Vând termoteka gaz, instant baie, convectoare, calorifere, ofer un an garanție. Telefon 274876. (16231)

Vând LEMNE FOC, NISIP, BALAST, la domiciliu. Telefon 277027. (15154)

Vând motocicletă marca Simson AVO, stare perfectă funcționare. Telefon 281821. (16271)

Vând cherestea fag, stejar, Telefon 412245; 093.350.233. (16315)

Vând dormitor lemn nuc în comuna Pecica. Informații telefon 469601. (16297)

Vând instalație pentru smântână și unt. Telefon 280600, după ora 16. (16283)

Vând urgent garaj autorizat, impozit plătit, preț negociabil, Piața Fortuna. Telefon 094.709.425; 092.966.581. (16378)

Vând haine second hand, sortate, en gros. Telefon 211366. (16388)

Vindem dale marmoră, var pastă, mozaic nisip. Telefon 244803. (15838)

Vând televizoare; mașini cusut; biciclete; cărucior hidraulic; scaune import; combine muzicale; genți aluminiu mașini; cauciucuri 17,5. Telefon 279582. (11790)

Vând țiglă nouă, de Sighișoara, 4.500/ buc. Telefon 259938, 094 126 860. (16255)

Vând instalație gaz auto, electronică, completă, omologată Italia. Telefon 223603. (16219)

Vând rafturi lemn pentru spațiu comercial, suporturi metalice rotative pentru umerașe și drepte la 2 m. Telefon 223603. (16219)

Vând cățel Doberman 5 luni și vițea Holstein 5 luni. Telefon 275328. (16223)

Vând termoteka Vaillant 27 KW, 400 DM. Telefon 220123. (16227)

Vând rochie mireasă cu trenă, model unicat. Telefon 057/211804; 094.541.230. (16027)

Vând 8 vaci cu lapte. Telefon 094 797 819. (16444)

Vând forjă, polizor mijlociu, hapcan tablă, aparat sudură, mare. Telefon 095 635 101. (16328)

Vând cameră combinată Nădlac, țigle, coame, uși, ferestre, plăci azbociment. Telefon 250782. (16420)

Vând aparatură completă pentru cabinet ORL și cabinet ginecologic, motor Nissan 1.8/ 16v. Telefon 057-280588. (16470)

Vând calorifere fontă, toate tipurile, garanție totală, de la 30.000 lei/ element, str. P. Rareș nr. 77. Telefon 220659, 276859, 094 261 683. (16464)

Vând garaj, zona Micălaca, bl. 301. Informații telefon 093 253 648. (16459)

Vând aparat Tech + 2 tuburi bioxid, mașină germană industrială automatizată: spălat, uscat, călcat; navete bere, apă minerală, cu sticle și băuturi alcoolice. Informații telefon 270919. (16448)

Vând generator sudură autogen, tub oxigen, furtune, trusă. Telefon 247700. (16429)

PUI DE ȘIRIA! Vindem populației, în limita stocului, la Ferma din Șiria, sâmbătă 1 iulie 2000, orele 8-15, PUI VII DE CARNE, cca 900 gr. (16485)

Ocazie pentru investitori! Vând fermă păsări: gâște, rațe, 8 grajduri pe o suprafață de 7 ha, îngrădită, cu un efectiv de 3.500 gâște, 2.600 rațe, un vagon porumb, moară, turn apă, fântână, pompă apă, birou mobilat, scule, cu un contract pene-carne en gros export Germania. Informații telefon 0049-828598689, 0049-1728444714. (16487)

Vând asistență tehnică TV, banc centicubat pompe injecție, TIH 445, freză tâmplărie, mașină găurit cu coloană, generator acetilenă + tuburi oxigen + furtune, ambalaj bere, remorci cisternă 3,6 t. Telefon 217121, 258296, 092 315 686. (16500)

Vând mașini cusut Singher, blănuri, alendelon. Telefon 250330. (16483)

Vând lambriuri din brad, 46.000 lei/ mp. Telefon 220427. (16514)

Vând generator curent Honda 220, 700 DM. Telefon 261508. (16505)

Vând căsuță din lemn, agrement, nemontată. Telefon 222322. (16533)

Vând rezervor inox, 5.400 lt, termoizolat, presiune. Telefon 094 253 142. (16527)

Vând piatră de codru, cantități mari. Informații după ora 20, telefon 240739. (16544)

(Continuare în pagina 15)

☛ (Urmare din pagina 14)

CUMPĂRĂRI TERENURI, IMOBILIARE

Cumpăr urgent apartament 2-3-4 camere, Alfa, Micălaca 300. Telefon 210555; 210255. (16333)

Cumpăr contract RALLA, 2-4 camere pentru locuit, 4.000 DM. Telefon 219748. (16300)

Cumpăr un apartament cu 2 camere. Telefon 057-256664 și 256693. (16519)

CUMPĂRĂRI AUTO

Cumpăr Peugeot 305 Diesel, neînmatriculat. Telefon 468844, după ora 17. (16256)

Cumpăr Dacia 1310, an 1995-1999. Telefon 267426. (16392)

CUMPĂRĂRI DIVERSE

Cumpăr acțiuni: BAT, Remat, Apromat, Astoria, Feroneria, Banat-Crișana. Telefon 095.258.654. (16338)

Cumpăr cereale: orz, 2.000 lei/ kg; grâu, 2.400 lei/ kg; plata la ridicare, orice cantitate. Telefon 284772, seara, după ora 20. (16426)

CERERI ȘI OFERTE DE SERVICII

FIRMĂ PARTICULARĂ angajează MUNCITORI CONSTRUCTORI. Telefon 092 241 521.

„EPIN" angajează BARMANE, zona Vlaicu. Telefon 092.621.961. (16403)

SC ADIA IMPEX SRL, str. Ștefan cel Mare bl. 5, telefon 288768, angajează 2 VÂNZĂTOARE, cu liceul economic. (16438)

ROMTEXTIL GURAHONȚ angajează SPECIALIST DOMENIUL TEXTILE-CONFECȚII, INGINER sau TEHNICIAN, cunoscător italiană, experiență domeniu. Telefon 094 589 975. (16472)

Angajez ASISTENTĂ STOMATOLOGIE. Prezentarea 30 iunie, orele 15-17, str. Liviu Rebreanu nr. 10. (16528)

„MADONA TRANSPORT LIPOVA" angajează ȘOFERI cu VIZĂ SCHENGEN. Telefon 094.796.542; 057/563027. (16110)

„MANOLO" angajează CONTABIL și CONTABIL AUTORIZAT, vechime minim 5 ani. Telefon 219798; 279659. (16046)

Angajăm CONFECȚIONERE KETT, calificate, salarizare deosebită. Informații telefon 284827, zilnic. (16044)

Societatea Comercială „NDB LOGISTICA ROMANIA" SRL angajează PERSONAL (bărbați) organizați, motivați, dinamici, 25-30 ani, pentru o nouă experiență profesională. C.V. la telefon/fax 213474. (16310)

Angajez VÂNZĂTOARE pentru magazin alimentar. Telefon 094.391.917; 279829. (16285)

Angajez SPĂLĂTOR AUTO. Telefon 094.255.061. (16380)

RESTAURANT ITALIAN în Arad, angajează OSPĂTARE cu cunoștințe de limbă italiană. Telefon 057/214411; 094.706.313. (16399)

Angajăm VÂNZĂTOARE de preferat Micălaca. Telefon 094.608.014. (16036)

Angajăm SECRETARĂ, cunoștințe: operare calculator, limba engleză. Telefon 093 520 396, 213080. (16468)

ELECTRICA angajează: ȘEF ECHIPĂ confecții și construcții metalice. Se cere experiență în coordonarea activității unei echipe. Informații telefon 252020. (16455)

Caut FEMEIE pentru ÎNGRIJIRE BOLNAVĂ la pat. Telefon 285633. (16443)

FIRMĂ GERMANĂ angajează FREZORI și STRUNGARI în metale pentru punctul de lucru din Vinga. Telefon 057-254006. (16437)

Angajez VÂNZĂTOARE magazin alimentar NON STOP. Telefon 095 602 072. (16282)

Angajez VÂNZĂTOARE la gheretă în Micălaca. Telefon 094 552 213. (16416)

FASON ARAD MODE angajează CROITOR cu/fără experiență și ȘEFĂ DE LINIE, cu experiență, salarizare bună. Telefon 272238 sau incinta UTA. (16318)

Angajez personal, salariu atractiv. Telefon 095 615 555. (16497)

Angajăm persoane, vârsta 16-30 ani, oferim 1.700.000 lei și carte muncă. Telefon 276817, între orele 12-15. (16495)

Angajăm ELECTRICIAN DE ÎNTREȚINERE pentru utilaje de prelucrarea lemnului. Telefon 094 531 857, 094 556 840. (16490)

TOMAIFICIO VENEZIANO angajează CROITORI MANUALI în piele, personal la mașina de subțiat și mașina termociment, salar avantajos. Telefon 254233. (16517)

ROGER CONSTRUCTION angajează ZUGRAV-VOPSITOR, ZIDARI, DULGHER, NECALIFICAȚI, Calea Timișorii nr. 1. (16526)

SC „ARCO-CITY" SA angajează urgent DISPECERĂ cu experiență. Informații la sediul firmei str. Pădurii nr. 43. (16566)

Angajez VÂNZĂTOARE alimentară, Aradul Nou. Telefon 095.528.902; 286804. (16577)

Angajăm DOCTOR sau TEHNICIAN VETERINAR: experiență în avicola. Telefon 095.818.406. (16613)

PRESTĂRI SERVICII

ȘCOALA ȘOFERI „BELC" începe serie nouă, 5 IULIE, categoriile A, B, C, C+E. CASA SINDICATELOR, telefon 223004, 216570, 094 938 335. (16038)

Școala de șoferi col. RUSU LUCIAN, face înscrieri. Telefon 283696. (16043)

IFIM IMPEX execută HIDROIZOLAȚII și VINDE membrană hidroizolantă import italia, garanție 10 (zece) ani. Telefon 253036, 092 275 563. (16233)

Executăm: ZIDĂRIE-BETONĂRI, TENCUIELI, ZUGRĂVELI, faianțări, gresieri, gletuit. Telefon 562936. (5172367)

Școala șoferi PODOABĂ, VICTORIEI 34, înscrie A, B, C, E. Telefon 256050, 095 472 802. (16187)

Școala șoferi „VÂRTACI" începe seria 1 iulie. Telefon 246527; 271208. (15489)

Efectuăm TRANSPORT MARFĂ 1,5 t, 2.650 lei/ km. Telefon 276419. (16250)

Executăm INSTALAȚII și REPARAȚII SANITARE, LUCRĂRI CONSTRUCȚII. Telefon 276419. (16250)

INSTAL CONSTRUCT KAUFMANN execută CONSTRUCȚII LOCUINȚE. Telefon 567269. (16481)

Executăm COLȚARE, CANAPELE, RAMĂ LEMN MASIV, str. Nouă nr. 23, Gai. Telefon 094 887 174. (16508)

REPARĂM MAȘINI DE SPĂLAT, MICROUNDE și TERMOTECI, la domiciliu. Informații telefon 531106. (0346022)

DIVERSE

IMPORTANT
„ARUD 89"
anunță membrii asociației care au avut și au pământ în ASOCIAȚIA AGRICOLĂ BUJAC, să se prezinte la ședință, VINERI, 30 iunie, ora 17, SALA 33 a Consiliului Județean, cu buletinul, comunicări importante. COMITETUL.

Citiți **„BULETINUL DE ARAD"**, în FIECARE JOI, cu doar 3.400 lei. MERITĂ! (16462)

OFER ÎMPRUMUT VALUTĂ, contra garanții imobiliare. Informații telefon 092 449 790. (16241)

STIMAȚI CITITORI! Lidera incontestabilă a vrăjitoarelor din România, RODICA GHEORGHE, fiica celebrei vrăjitoare OMIDA, vine și de această dată în ajutorul dv cu harul și priceperea sa moștenite de la mama mea, vin să vă alin suferința sufletească și trupească, ghicesc trecutul și viitorul, dezleg cununii, împac certați împreună cu familiile dezbinante, aduc sporul în casă, redresez firme, scot argintul viu și foarte multe boli ce sunt menite prin farmece. Dacă doriți cu adevărat rezultate, mă puteți contacta la numerele de telefon 094 751 183, 01-6442359. (16111)

Vindem ROLETE PLASTIC, import, 250.000 lei/ mp și ROLETE TEI, 450.000 lei/ mp. Oradea, telefon 059-460315, 095 827 725. (4873679)

SC ROMET SRL cu sediul în județul Giurgiu, comuna Vărăști, dorește autorizație de mediu pentru punctul de lucru din Arad, str. Cocorilor nr. 15B, pentru achiziție metale neferoase. Eventualele contestații se pot depune la Agenția de Protecția Mediului Arad, Bd. Dragalina nr. 16. (16428)

Mulțumim doamnei MIHAELA din BUZĂU, o clarvăzătoare cu magia albă și a apărut pe posturile: TVR, PRIMA, str. Răscoalei nr. 11. Telefon 038-719811, 094 511 762. (16460)

La data de 4 iulie 2000, ora 12, se vinde la licitație publică imobilul situat în comuna Secusigiu nr. 1, județul Arad, proprietatea urmăritei Albota Adelina Adinela, cu prețul de strigare de 43.875.000 lei. Licitația va avea loc la sediul Judecătoriei Arad, camera 104, executori judecătorești. Informații zilnic, orele 8-12. (16446)

La data de 4 iulie 2000, ora 13, se vinde la licitație publică, imobilul situat în localitatea Satu Mare nr. 406, județul Arad, proprietatea urmăritului Rus Ioan, cu prețul de strigare de 40.500.000 lei. Licitația va avea loc la sediul Judecătoriei Arad, camera 104, executori judecătorești. Informații zilnic, orele 8-12. (16447)

S.C.P.V.V. MINIȘ oferă spre vânzare, cantitatea de 250 buc. BOXPALEȚI METALICI cu role și BOXPALEȚI METALICI EURO, în stare bună, pentru diverse întrebuințări, la prețul de 150.000 lei/ buc (negociabil). Informații telefon 461426, Ghioroc. (16410)

A.F. OPTICA CRISTI cu sediul în Arad, Cal. A. Vlaicu, bl. Z26D parter, dorește obținerea autorizației de mediu pentru sediu. Eventualele contestații se pot depune la Agenția de Protecția Mediului Arad, Bd. Dragalina nr. 16. (16418)

PIERDUT câine MALAMUT ALASKA, argintiu, în tratament, Calea Timișorii, RECOMPENSĂ. Telefon 094.985.641. (16602)

TURISM

TURISM-OFERTĂ SPECIALĂ! Litoral TUNISIA: 8 zile, masă, avion, 249$; MONTENEGRO, CROAȚIA de la 100 DM. Înscrieri „MONTANA TOUR", Revoluției 31. Telefon 231220; 095.615.675. (16063)

CONCEDIU BALATON, UNGARIA, 10-30 DM/ zi. Telefon 285525, 094 762 192. (15872)

SCHIMBURI

Schimb 2 apartamente cu 3, respectiv 4 camere, cu casă mare cu grădină. Telefon 275669; 092.292.563. (16099)

Schimb apartament 3 camere, Arad cu 3 sau 2 camere București. Telefon 223552, 221251. (16369)

Schimb (vând, 2 rate) apartament 3 camere, Micălaca 700. Telefon 219748. (16300)

Schimb (vând) apartament 3 camere cu garsonieră cf. I. Telefon 233678. (16525)

ÎNCHIRIERI

Închiriez SPAȚIU COMERCIAL, Calea Timișorii nr. 161. Telefon 287511. (16425)

Închiriez apartament central (cu ușă la stradă), (3 camere + dependințe + garaj), pentru birou notarial, cabinet medical, birouri, farmacie sau locuință, pentru străini. Telefon 286333. (15607)

Închiriez apartament două camere, nemobilat, zona Podgoria, pe termen lung. Telefon 534133. (16270)

Ofer spre închiriere garaj Micălaca. Telefon 263310, după ora 17. (16325)

Ofer spre închiriere apartament (ne)mobilat. Telefon 210255. (16333)

Caut să închiriez apartament 1-2 camere, (ne)mobilat. Telefon 210555. (16333)

Închiriez spațiu 230 mp, bl. 246, sc. B, 2.000 DM/ lună. Telefon 279629, luni-vineri, orele 6-16. (15260)

Caut să închiriez hală de producție, 100 mp, curent trifazic. Telefon 092.344.830 sau 273067. (16087)

ÎNCHIRIEZ SPAȚII COMERCIALE, 86 mp și 900 mp, toate dotările. Telefon 094 798 000. (16430)

Primesc în gazdă, cameră separată. Informații telefon 236853, str. A. Șaguna nr. 194. (16432)

Ofer spre închiriere spațiu 216 mp, bun producție, posibilitate extindere, teren neconstruit până la 3.000 mp. Informații telefon 276566 și 095 595 920. (16359)

Ofer închiriere apartament mobilat, cablu, pentru 2 persoane. Telefon 247085. (16393)

Ofer spre închiriere apartament una cameră, mobilat, gaz, telefon, satelit, zona gării. Informații telefon 235650, 092 816 333. (16394)

Închiriez (vând) apartament o cameră, ultracentral, occidental, 280 DM/ lună. Telefon 092 274 828. (16407)

Închiriez (ofer) casă, zonă centrală, pentru depozit și mic magazin, la stradă. Telefon 057-231548. (16421)

Ofer pentru închiriere apartament 2 camere, central, îmbunătățit, mobilat. Telefon 288560. (16331)

Închiriem brutărie sau vindem utilajele: malaxor nou cu două cuve inox, ladă făină, lopeți, tăvi. Telefon 461297. (16319)

Închiriez spațiu comercial nou amenajat, situat în Piața Agroalimentară Vlaicu, în suprafață de 230 mp. Informații suplimentare telefon 280537, zilnic, orele 10-14. (16379)

Ofer pentru închiriat spațiu comercial 80-100 mp. Telefon 251117. (16489)

Ofer spre închiriere garaj, Revoluției nr. 26-38, (curtea Restaurantului Internațional). Telefon 220132. (16512)

Ofer pentru închiriere garsonieră ultracentral. Informații telefon 221950. (16541)

Dau în chirie magazin alimentar. Telefon 250899, 258447 seara. (16547)

Închiriez apartament 2 camere, mobilat, ocupabil, zona Miorița. Telefon 267825. (16554)

PIERDERI

Pierdut certificat de acționar nr. 08976314-933 acțiuni, eliberat de SC TRICOUL ROȘU SA Ineu, pe numele ȚUCRA LENUȚA-FLORICA. Îl declar nul. (2760413)

Pierdut autorizație nr. 222929/ 2002 1991, emisă de Primăria Orașului Lipova, pentru A.F. LELESCU GEORGETA. O declar nulă. (16419)

Pierdut carnet șomaj eliberat de DMPS Arad, pe numele Pașca Dana. Îl declar nul. (16405)

Pierdut carnet de membru cooperator eliberat de Comisia Județeană a Cooperativelor de Credit, pe numele David Doru. Îl declar nul. (16496)

Pierdut legitimație de student pentru reducere de transport pe numele Crainic Valentin, student la Facultatea de Teologie Arad. O declar nulă. (16542)

✝ SERVICII FUNERARE ✝

SC „NOSFERATUM" SRL,
ARAD, str. Ghiba Birta nr. 26, telefon 270437; Non stop 094.554.874, NĂDLAC, str. 1 Decembrie, nr. 4, telefon 092.922.337.
NON - STOP
SERVICII FUNERARE COMPLETE.
SICRIE, RESPETE, CRUCI (prețuri de producător). ACCESORII: prosoape, batiste, panglică neagră, baticuri, mânere, lumânări, catafalc, sfeșnice, steag de doliu. SERVICII: capelă, spălat, îmbălsămat, îmbrăcat, transport intern și internațional. Asigurăm colaci, colivă, coroane, jerbe, fotografii profesionale, fanfară, organizăm pomeni. OFERTA BRAD: sicriu brad, respete, cruce - 900.000 lei. Transportul sicriului la domiciliu este gratuit!!! (c. 44)

NON STOP (la orice oră)
„RO-STYL COMPANY"
Firma noastră este PRODUCĂTOARE DE SICRIE, cu magazin în: ARAD, str. M. Eminescu nr. 4 (vizavi Cinema MUREȘUL), telefon 057-211929, 094.537.715. EFECTUĂM SERVICII: spălat, îmbrăcat, îmbălsămat și transport cu personal calificat. ASIGURĂM MINIM: 8 modele de SICRIE din LEMN MASIV (nu din PAL sau furnir); SICRIE CU MÂNERE și ȘURUB (nu se bat cuie), SICRIE LUX, 5 modele LENJERIE DECES (respete), LENJERIE DE LUX, cruci lemn și metal. ACCESORII: catafalc, steag, prosoape etc. INTERMEDIEM: fanfară, colaci, colivă etc. FIIND PRODUCĂTORI, AVEȚI AVANTAJUL UNOR PREȚURI MINIME și POSIBILITATEA DE A PLĂTI ÎN RATE. Ofertă: sicriu stejar (cruce, respete) - 1.000.000 lei.
ANGAJĂM PERSONAL. (c.)

✝ DECESE ✝

Anunțăm cu durere trecerea la cele veșnice, după o grea suferință a aceluia care a fost dragul nostru soț și tată
INCĂU PETRU,
la numai 54 de ani. Înmormântarea va avea loc, vineri, 30 iunie 2000, de la domiciliul din str. Cpt. Ion Fătu, nr. 75A (Sînicolaul Mic). Dumnezeu să-l odihnească în pace! Familiile îndoliate: Incău și Carp.

Cu adâncă durere anunțăm decesul, la vârsta de 68 de ani, după o scurtă suferință a celui ce ne-a fost soț, tată, bunic, străbunic, frate, cumnat și unchi,
POPOVICI ALEXANDRU
(fost pescar). Înmormântarea va avea loc vineri, 30 iunie, ora 14, de la Capela Cimitirului Micălaca. Soția Rozalia și fiicele: Rodica și Dorina cu familiile; surorile: Lenuța cu soțul Emil Mardare și Margareta cu soțul Petrică și nepoții Ovidiu și Liliana Paul.

Cu o nemărginită durere în suflet vă anunțăm trecerea în neființă a celei care a fost
BOLTAȘU MARIA,
fiică, soție, mamă și bunică. Înmormântarea va avea loc, vineri, 30 iunie 2000, ora 12, de la Capela Cimitirului Eternitatea. Vei rămâne mereu vie în amintirea noastră! Soțul Ion, fiii Ilie și Constantin cu familiile, veșnic nemângâiați.

✝ CONDOLEANȚE ✝

Mulțumim rudelor, vecinilor, colegilor de serviciu și de școală care l-au cunoscut pe fiul nostru iubit,
MARINESCU GABRIEL,
care a plecat dintre noi. Dumnezeu să-l ierte! Familia îndurerată. (16396)

Sincere condoleanțe familiei la decesul vecinului,
POPOVICI ALEXANDRU.
Asociația de locatari bl. C, str P. Rareș. (16545)

Suntem alături de doamna director NUȚI BONDIȘ în durerea pricinuită de decesul tatălui. Colectivul GRĂDINIȚEI P.P. 13. (16556)

Suntem alături de prietenii noștri, familia BONDIȘ ANA și LUCIAN în greaua încercare pricinuită de decesul tatălui drag. Sincere condoleanțe! Familia Iosivoni Ironel. 816580)

✝ COMEMORĂRI ✝

E ziua ta, tati dragă,
PETRU IOVI,
din SECUSIGIU și-ar trebui să-ți spunem „La mulți ani!" dar Dumnezeu te-a luat la El, exact acum 3 ani. La fiecare aniversare, atât ne-a mai rămas, să ne plecăm la crucea ta cu lacrimi pe obraz. Familia. (16593)

✝ La a 17-a vară fierbinte, lacrimi și flori pe tristul tău mormânt așternem de ziua ta, dragul nostru fiu, tată,
PETRICĂ ANTONEAC.
Ai tăi părinți și fiica Anca ce se roagă la bunul Dumnezeu pentru odihna ta. (16226)

Cu imensă tristețe în suflete reamintim tuturor celor care l-au cunoscut că se împlinește un an de la dureroasa despărțire de fratele nostru,
ȘUBA GHEORGHE,
din Micălaca. Bunul Dumnezeu să-l odihnească în pace! Mama, sora Ani cu soțul și copiii din Nădlac, frații: Maria, Elisabeta, Andrei, Ștefan cu familiile. (16409)

Astăzi, se împlinește un an de când ne-a părăsit draga noastră mamă, soacră și bunică, cea care a fost
VIRGINIA GEORGESCU.
Parastasul și slujba de pomenire vor avea loc astăzi, 29 iunie 2000, ora 12, la Biserica Ortodoxă Aradul Nou. Dumnezeu să o odihnească în pace! Familia Georgescu. (16510)

Tatălui,
IOAN BOȘCA,
o lacrimă, o floare și un gând pios la 6 săptămâni de la trecerea în eternitate. Fiul Nelu, nora Nicoleta și nepoata Andana. (16531)

● PRODUCE ȘI MONTEAZĂ UȘI ȘI FERESTRE DIN PVC ARMAT CU PROFILE TROCAL GERMANIA
● PRODUCE ȘI VINDE GEAM TERMOPAN
LUCRU NEMȚESC

SATLINE

SALON DE EXPOZIȚIE:
ARAD, PIAȚA MIHAI VITEAZU
BL. M 7, PARTER
TEL./FAX. 057/25 14 61; 094 50 72 11

S.C. ECOS - IMPEX S.R.L.

Arad, Calea A. Vlaicu 257 (lângă Peco) tel. 289740
DEPOZIT MATERIALE DE CONSTRUCȚII
Vinde din stoc și preia comenzi la:

■ țigle indigene și din import Ungaria; ■ cărămidă indigenă și import Ungaria ■ B. C. A. și bolțari din beton; ■ oțel beton; ■ var, ciment, ipsos, glet, adezivi ■ plasă gard, rabitz, cuie; ■ diferite materiale de construcții ■ bolțari 30x25x20 - 461.500 lei/mc pentru 20 buc/m2 zidărie de 30 cm ■ bolțari 30x15x20 - 552.000 lei/mc pentru 16 buc/m2 zidărie de 15 cm.

Preia comenzi pentru orice tip de mobilă din pal melaminat import, bucătărie, birotică, camere copii, sufragerii.

O soluție la cheie

TRANSPORT ȘI MONTARE LA DOMICILIU GRATUIT (4873577)

CONTOARE DE APA NUMAI LA

aem

ISO 9001 KEMA

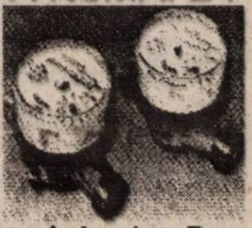

O idee excelentă ! Montat în locuința Dvs., investiția se amortizează în jumătate de an. Contoarele noastre de apă rece și caldă corespund standardelor interne și internaționale, sunt de nivel european și sunt omologate și acceptate de BRML.
La cerere, asigurăm și montarea contoarelor !

Calea Buziașului 26 TIMIȘOARA Internet: http://www.aem.ro
e-mail:Sales@aem.ro.
ARAD, magazinul „Luxten Lighting"
Str. Horia 11 TEL. 057 / 255 274

BIROTICĂ

Leximis
Splaiul Gen. Gh. Magheru Bl. 329B (Micalaca)
Tel./Fax: 057/270111; 270100, Arad

- Tehnică de calcul
  - PC COMPACE Garanție 3 ani
  - imprimante EPSON HEWLETT PACKARD
  - *PC Pentium începând de la 85 USD+TVA*
- Copiatoare MINOLTA
- Seifuri
- Mobilier de birou
- Mașini de numărat bancnote

TECNOMET SRL

Angajează cu carte de muncă

SECRETARĂ / ȘEFĂ BIROU

Se cere:
■ absolventă liceu
■ limba italiană și engleză (scris/vorbit)
■ cunoștințe PC (Word, Excel)
■ carnet conducere, cat. B
■ disponibilitate orar prelungit
Se oferă:
■ salar interesant, pe măsura capacității
■ posibilitate de avansare

Așteptăm C. V. la fax: 276.992
sau E-Mail: tecnomet@inext.ro (5550526)

GOMAR LUX S.A.

CABLURI ȘI CONDUCTORI ELECTRICI
(CYY, CYABY, MCCG, MSUDC, MYYM, FY)

ARAD, STR. MEȘTERUL MANOLE NR. 2
(INCINTA TIAB)
TEL. 057-289468. (1420653)

FARMEXPERT D.C.I.

Companie românească de import și distribuție de medicamente, para-farmaceutice și cosmetice:

ANGAJEAZĂ URGENT:

1. AGENT VÂNZĂRI Arad

- vârsta 22-35 ani;
- abilități de comunicare;
- experiență în vânzări minim 1 ani;
- domiciliul stabil în Arad;
- studii superioare;
- carnet auto B;
- autoturism personal.

Nu ratați oportunitatea dezvoltării unei cariere interesante într-o companie tânără, dinamică și flexibilă, compensarea cheltuielilor, precum și un salariu competitiv motivant.

Trimiteti C.V, o fotografie și scrisoare de intenție la adresa:
str. Bobâlna nr.25, sect 5, BUCUREȘTI sau fax la 01-336.1772.

S.C. AMIX S.R.L.

Produce și vinde la preț de producător
FURAJE COMBINATE ȘI CONCENTRATE
pentru toate categoriile de animale și păsări.

▼ CUMPĂRĂ CEREALE, soia, floarea soarelui etc.

▼ OFERIM produsele la schimb de cereale și pe cupoane agricole!

Str. Mucius Scaevola, nr. 9-11 (Zona Boul Roșu)
Tel/Fax: 0040-57-280667. (5172104)

HALĂ DE ÎNCHIRIAT

OFERIM spre închiriere sau vânzare o HALĂ în suprafață totală de 4.000 m2 (pe două nivele),

pretabilă la activități de producție sau depozitare, dotată cu toate utilitățile - curent, apă, încălzire, telefon, rampe de descărcare auto și CFR, lift etc, situată în ARAD, zonă comercială.

INFORMAȚII LA TEL. 092 275278. (128687)

IN MOTION

Caravana Volkswagen

Concert: Ioan Gyuri Pascu & "TheBlue Workers"
Luni 3 iulie 2000, ora 21.00

Sosește în orașul tău marți 4 iulie la ștrand

Quark Motors, tel: 056-220.044, fax: 056-220.040

PENTRU DUMNEAVOASTRĂ

UN NOU ȘI AVANTAJOS

SISTEM DE RATE FĂRĂ AVANS PÂNĂ LA 36 LUNI

NOU! la CORAURA

DE LA 1.000.000 LA 30.000.000 PUTEȚI CUMPĂRA *ORICE PRODUS*
COMERCIALIZAT DE CORAURA

IMPORTANT

ACORDĂM CREDITE PENTRU **CUMPĂRĂRI DE MARFĂ:**
LA PERSOANE FIZICE CÂT ȘI LA SOCIETĂȚI
LA NOI PUTEȚI SUPLIMENTA
CREDITUL **ȘI** PE PARCURSUL RATELOR.

CORAURA

■ Aparate aer condiționat ARISTON
■ Biciclete pentru copii și adulți
■ Folie pentru solar 10 și 4 m lățime
■ Incubatoare 100 și 60 ouă
■ Plasă geam import pentru țânțari
■ Plasă rabitz, plasă gard diferite mărimi
■ Cuie construcții, scoabe, sârmă zincată, electrozi
■ Sobe de gătit cismă și tip menaj
■ Motoare electrice, pompe apă, hidrofoare
■ Betoniere, motocultor, motocositoare
■ Scări duble din lemn și aluminiu
■ Cabluri, conductori și aparataj electric
■ Scule și unelte agricole
■ Gresie, faianță, adezivi și obiecte sanitare
■ Vopsele lavabile de interior și exterior
■ Vopsele de ulei, diluanți, lacuri, pigmenți de zugrăvit
■ Pânze abrazive și discuri
■ Acumulatori auto și butelii
■ Sfoară tapițerie și arcuri
■ Pânze fierăstrău circular, aparat sudură, pompe zugrav
■ Televizoare color
■ Frigidere, congelatoare, combine și lăzi frigorifice
■ Aragaze și hote
■ Boilere, cazane pentru baie
■ Aspiratoare

(4873577)

ASIGURĂM TRANSPORT GRATUIT!

ARAD, B-DUL REVOLUȚIEI, BL. 10
VIS-A-VIS DE BANK POST
TEL. 270.525, 270.424

ARAD, MICĂLACA, BL. 602
PIAȚA SOARELUI
TEL. 259.884, 259.373, 259.721

LIPOVA,
LÂNGĂ PIAȚĂ
TEL. 561.804

BANCA ROMÂNĂ PENTRU DEZVOLTARE
BRD
Vă oferă azi cardul MAESTRO
card destinat plății salariilor, acceptat în țară și străinătate, cu posibilitatea obținerii unui credit de până la 70% din salariul net

ADEVĂRUL
COTIDIAN INDEPENDENT ARAD
Anul XII, nr. 3040
Vineri, 30 iunie 2000 ● 20 pagini ● 2500 lei ● e-mail: adevarul@arad.ro
GRATUIT

WEST BANK
B-dul Revoluției nr. 88, 2900 ARAD
AGENT WESTERN UNION | MONEY TRANSFER
Cel mai rapid mod de a primi bani din întreaga lume!

BRAT
Publicație auditată în semestrul II 1999
Tiraj mediu zilnic vândut: 34.958

ApR-UL DÃ LOVITURA!

Nici nu s-au stins ecourile sforăriilor ce au urmat alegerilor că o altă știre este pe cale să rupă gura târgului, cum se spune: Stolojan trece la Alianța pentru România, el făcând tandem la viitoarele alegeri generale și prezidențiale cu președintele ApR, Teodor Meleșcanu!

O asemenea veste nu-i nouă, despre ea auzindu-se încă de la începutul anului, doar că de data aceasta se pare că nu-i de glumă: ***Stolojan s-a hotărât, agențiile de știri dând aproape sigură „logodna" sa cu ApR-ul.*** Dacă lucrurile stau așa, Meleșcanu a dat lovitura vieții sale, intrarea sa în turul doi alături de Ion Iliescu fiind certă, celălalt tandem despre care se vorbește, Emil Constantinescu-Mugur Isărescu, fiind, evident, în inferioritate.

Spunem că Teodor Meleșcanu a dat lovitura vieții sale dacă a reușit să-l convingă pe fostul premier să i se alăture pentru că este, într-adevăr, o mare realizare să faci așa ceva: adică, să ți-l apropii pe ***omul care la ora actuală se bucură de cea mai ridicată credibilitate în ochii românilor.*** E o mișcare de maestru, care se datorează nu știu cât lui Teodor Meleșcanu cât și echipei sale de negociatori, la urma urmelor lucru prea puțin relevant, important fiind rezultatul final.

Analizând varianta aceasta - subliniem încă neconfirmată de Theodor Stolojan - mulți analiști o văd victorioasă și în turul doi al prezidențialelor, ca și noi ei ***dând aproape certă victoria lui Meleșcanu în fața lui Ion Iliescu cel puțin pentru două motive: 1. Numărul mare de noi votanți pe care-i va atrage fostul premier datorită credibilității sale cvasigenerale și 2. Votul deloc de neglijat de care va beneficia Teodor Meleșcanu din partea CDR-ului, PNL-ului, UDMR-uiui și a PD-ului, în cazul în care Emil Constantinescu va „ieși din cărți" în turul întâi.***

MIRCEA DORGOȘAN

(Continuare în pagina 5)

Chiar dacă Regele Mihai I n-a fost încă reîmproprietărit

URMAȘA GROFULUI FORAY AR VREA SĂ CUMPERE CASTELUL DE LA SĂVÂRȘIN

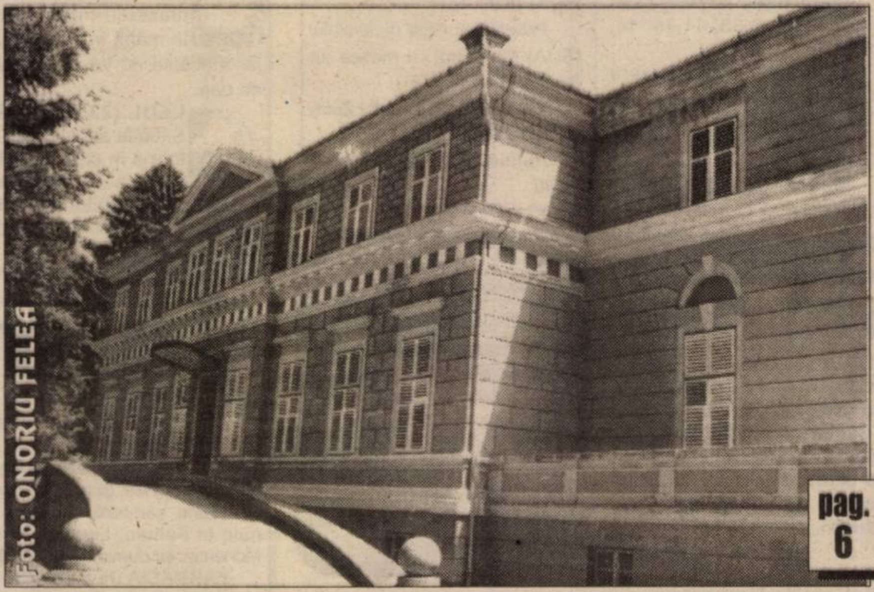
Foto: ONORIU FELEA

pag. 6

◆ Posibila cumpărătoare este o fermieră din Ohio, are 54 de ani și se numește Barna Izabel ... Săvârșin! ◆ De 12 ani castelul nu a mai fost zugrăvit iar ploile și zăpezile au degradat o parte din zidurile exterioare ◆ Cu toate că își revendică proprietatea, Regele Mihai nu a vizitat Castelul nici măcar după ce instanța a hotărât (sentință nedefinitivă) să i-l restituie.

UEFA EURO 2000

LOTERIA PENALTY-URILOR CALIFICĂ ITALIA ÎN FINALA EURO 2000

● ***Duminică seara: Franța-Italia, o finală latină***

pag. 15

Prețurile la energie electrică, carburanți și gaze naturale ar putea crește din nou

pag. 4

Ieri, la Arad

PĂGUBIȚII FNI AU SCANDAT: „MOARTE HOȚILOR"

pag. 3

Foto: V. MUSCA

Ziua Învățătorului îmi oferă plăcutul prilej de a transmite dascălilor arădeni sentimentele mele de prețuire și respect precum și urări de sănătate și succes în nobila activitate pe care o desfășoară.

Primar
Dipl. ing. Dorel Popa
(1515362)

În weekend, vreme schimbãtoare

Vremea va fi schimbătoare. Temporar, sâmbătă și, trecător, duminică după-amiază, se vor semnala averse slabe de ploaie și descărcări electrice. Vântul va sufla slab la moderat din sector sudic.

Tmax.: 30 la 33°C. Tmin.: 14 la 18°C.

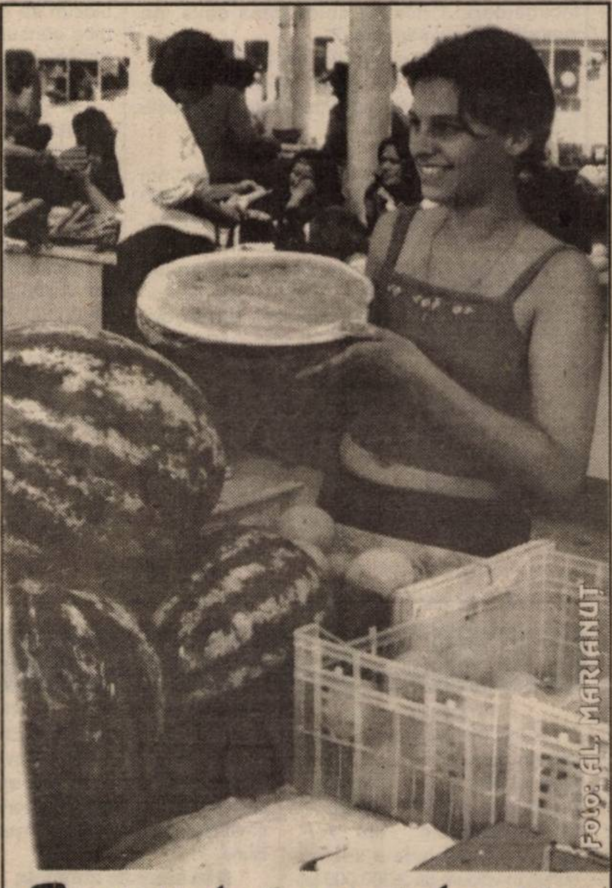
Foto: FL. MARIANUT

Tentații la începutul verii...

S.C. „SERGIU GIANINA" Arad
Comenzi și expoziție
TÂMPLĂRIE ALUMINIU
PVC-import
geamuri termopane, site speciale insecte, rolete din PVC-aluminiu, jaluzele orizontale-verticale, uși pliante.
B-dul Revoluției nr. 24 (colț cu Lacului)
Telefon: 092 292 559
Tel./Fax. 057 212 512

Mercedes-Benz
SC AutoSchunn
Partener Autorizat Mercedes-Benz
Micălaca DN7 FN
Tel/Fax: 057/286680
057/281474
E-mail: office@auto-schunn.ro
Web: http://www.auto-schunn.ro

TRICOUL ROȘU
TR & TRAFT

MOBIL VENEZIA
■ MOBILIER MODERN LA COMANDĂ
■ AMENAJĂRI SPAȚII COMERCIALE
■ MATERIALE IMPORT
■ CALITATE SUPERIOARĂ
STR. VIȘINULUI NR. 74
TEL: 057/224885
092/777361

ALGLASS GEAM TERMOPAN
●STICLE ORNAMENTALE COLORATE SI CURBATE
●PRELUCRARI DE SLEFUIRE, GAURIRE, FAZETARE SI SABLARE
Str. Roșiori nr.26; Tel./Fax: 289053
Str. Steagului nr.1-Sânicolaul Mic; Tel./Fax: 278833

CALENDAR

◆ Astăzi, Soarele răsare la ora 5,34 și apune la ora 21,15 minute.

◆ Au trecut 182 de zile din acest an. Au mai rămas 184 de zile până în 2001.

◆ **Praznicul zilei**: **Biserica Ortodoxă**: Soborul Sfinților 12 Apostoli; Sf. Ierarh Ghelasie de la Râmeți *Dezlegare la pește ; **Biserica romano-catolică**: Preasfânta inimă a lui Isus; **Biserica greco-catolică**: Adunarea celor 12 Sfinți Apostoli.

METEO

Vremea va fi predominant frumoasă și se va încălzi ușor. Cerul va fi variabil. Vântul va sufla în general slab.

Temperaturi maxime: 26 la 29°C. Temperaturi minime: 12 la 14°C

Meteorolog,
EUGENIA RUS

A venit BARZA!

La Arad: **Petrovics** Marius, **Cârpaci** Tabita, **Danci** Vasile, **Grui** Andrei Claudiu, **Curetean** Marius Casian, **Fockas** Zsofia Rafaelo, **Dancs** Andrea, **Komadi** Denisa Alexandra.

La Chișineu-Criș: **Grad** Vlad Vasile

La Ineu: **Pricob** Petrișor

Au plecat dintre noi!

Boltașu Maria (1951), Bantu Mihai (1936), Covaci Ioan (1910), Incău Petru (1945), Morariu Ioan (1930).

Actualitatea culturală

De Ziua Învățătorului

Astăzi, la orele 18,00, în foaierul Teatrului de Stat Arad, îi vom sărbători pe aceia care și-au dedicat întreaga viață nobilei profesiuni de dascăl. Sunt invitați să participe la această sărbătoare toți dascălii din județ.

CINEMATOGRAFE

Dacia: Băieții nu plâng niciodată (SUA); 9,30; 11,45; 14; 16,30; 19

Mureșul: Totul despre mama (Spania) 10; 12; 14; 16,30; 19

Arta: Un tătic grozav (Ungaria) 15; 17; 19

Sala Mică: Inspector Gadget (SUA) 15,30; 18

Progresul: Fiica generalului (SUA) 17; Omul cu masca de fier (SUA) 19

din 2 iulie : Masca lui Zorro (SUA) 17,00

Rutina, bat-o vina! (SUA) 19,00

Azi și duminică

Kirchweih la Sântana

Începând de astăzi, la Sântana va avea loc tradiționalul Kirchweih - Sărbătoarea Hramului Bisericii Alt-Sankt-Anna din Comlăuș. Manifestarea, organizată de Forumul Germanilor din Sântana - Asociația Șvabilor Bănățeni Originari din Sântana - Germania, va cuprinde astăzi o slujbă festivă la Biserica din Comlăuș, în prezența Preasfinției Sale Episcopul Romano-Catolic de Banat, dr. Martin Ross, iar duminică va continua cu un spectacol tradițional în curtea școlii din Comlăuș, urmat de Balul de Kirchweih.

C. T.

Echipa de serviciu

MIRCEA CONTRAȘ
-secretar de redacție.
Bianca Felea, Adela Homorâceanu, Ioan Leac, Ramona Vidulescu
– tehnoredactare computerizată.
Doina Jurcă, Aurica Telcian
– corectură.

„Adevărul" vă ascultă

La telefonul dimineții, 280944, între orele 9,00-12,00

Pană de curent

D-na **Mariana Mureșan**, str. Sălcuța, întreabă Renelul de ce de o săptămână, aproape în fiecare oră se întrerupe curentul, timp de câteva minute. „Avem congelatoare, incubatoare. Dacă se defectează ceva, ne suportă Renelul pagubele?"

De la Dispeceratul Renel am aflat că pe str. Sălcuța există o avarie la linia de curent. Lucrările de reparație vor fi finalizate abia peste 2-3 zile. Până atunci...

Dividende

D-na **M. E.**, bl. 301 - Micălaca: „Când vom primi dividendele de la SIF Banat Crișana? Le-au promis pentru luna iunie, dar nu am primit nimic."

Dl. **Mihai Toma** - referent la biroul de relații cu acționarii ne-a declarat: „Dividendele sunt în rețeaua poștei de două săptămâni. Ele se distribuie la Oficiile poștale și mai departe la acționari."

Zgomote

D-na **Giurgiu**, locatară a blocului 306 din Micălaca, sugerează noii conduceri a orașului să aibă în vedere și capacele de canal din zona în care locuiește dumneaei. „Când trec mașini peste ele se produc zgomote care de la un moment dat devin obositoare", preciza dânsa.

Redactor de serviciu,
M. M.

La telefonul după-amiezii, 280003, între orele 15-18

● **Propunere.** Dl. Iosif Tămaș din Aurel Vlaicu vine cu o propunere cel puțin interesantă. „Costul ridicat al unui metru cub de apă (3155 lei) și continua majorare a acestuia, impune necesitatea ca administratorii de blocuri să citească lunar contorul și să comunice consumul R.A.A.C. Astfel, în urma citirii trimestriale cum se practică acum, există riscul de a se plăti sute de mii de lei în plus".

● **Cine curăță?** Mai mulți cititori ne-au sunat la redacție, indignați de faptul că orașul este încă împânzit de afișe electorale mai mici sau mai mari, deși de la alegeri au trecut aproape două săptămâni. Cine și când are de gând să curețe orașul? Iată o întrebare la adresa Primăriei și a Salubrității.

● **La cheltuielile de bloc.** D-na Maria M. din Aurel Vlaicu întreabă dacă un locatar al imobilului care își satisface stagiul militar și vine în permisie câteva zile pe lună, trebuie trecut la împărțirea și plata cheltuielilor de bloc? Interesându-ne la Asociația de Proprietari, am aflat că există o dispoziție, prin care militarii în termen și studenții care stau doar 8-10 zile pe lună acasă, să fie scutiți de la plata cheltuielilor de bloc. Numărul exact de zile este stabilit de Adunarea Generală a fiecărei Asociații de Proprietari în parte.

Redactor de serviciu
D. SCRIDON

De la Poliție - pe scurt

■ Furt

A fost identificat și este cercetat în stare de reținere **Lakatoș Andrei**, de 38 ani, din Arad. Acesta este autorul furtului comis în 25/26.06.a.c., din A.F. „CRIȘAN", de unde a sustras bunuri în valoare de 2.300.000 lei. Sus-numitul urmează a fi prezentat Parchetului.

■ Înșelăciune

Buganu Didi de 40 ani, din Bârlad, în calitate de administrator la S.C. „BUGARI" SRL Bârlad, în data de 07.01.a.c., a achiziționat mărfuri de la S.C. „GRUP CODLEA" SRL Arad, pentru care a emis o filă CEC fără a avea disponibil în cont. Buganu este cercetat în stare de libertate pentru săvârșirea infracțiunii de înșelăciune.

■ În stare de ebrietate

Panda Petru-Viorel, de 24 ani, din Chereluș, a fost depistat conducând pe drumurile publice un autoturism, cu permis de conducere necorespunzător categoriei și în stare de ebrietate. Acum este cercetat în stare de libertate.

■ Comerț ilicit

Poliția le-a depistat pe **Szomoro Maria** și **Samu Eva**, ambele din Arad comercializând produse străine fără acte de proveniență. În baza Legii 12/1990 cele două au fost sancționate cu câte 150.000 lei fiecare.

■ Decedat în câmp

Miercuri, a fost găsit decedat în câmp **Dăgău Nicolea**, de 67 ani, din Chișlaca. Nu sunt suspiciuni cu privire la cauzele decesului. A fost anunțat medicul legist.

HOROSCOP

Vineri, 30 iunie

BERBECUL (21.03-20.04). Este o zi în care renunțați la un lucru, pentru a începe, de pe o poziție superioară ceva nou.

TAURUL (21.04-20.05). Schimbările bruște de situații domină întreaga zi, dar reușiți să le faceți față cu succes.

GEMENII (21.05-20.06). Abordați-vă proiectele și rezolvați-vă problemele cu aplomb! Stilul, puterea de analiză, cumpătarea și puterea dvs. de convingere vor face cu siguranță să meritați o avansare pe plan profesional.

RACUL (21.06-22.07). Munca și plăcerile merg mână în mână în această zi, iar afacerile nu vă dau bătaie de cap.

LEUL (23.07-22.08). Situația actuală, cât și forma în care vă aflați nu vă permit să acționați concomitent pe mai multe fronturi cu sorți de izbândă.

FECIOARA (23.08-22.09). Planurile dvs. nu se pot materializa fără ajutorul celor din jur, dar aceștia se lasă foarte greu mobilizați.

MOCHETA
Arad, Piața Gării
Telefon 235221
Vinde și montează mochetă la prețuri cu o reducere de 10-20%

BALANȚA (23.09-22.10). Unele întâmplări vă vor indispune și nu veți ști dacă să le împărtășiți sau nu celor apropiați. Aveți noroc că există în preajma dvs. prieteni adevărați și cu multe relații, pe care vă puteți baza în orice moment. Nu vă sfiiți să apelați la ei dacă situația o impune.

SCORPIONUL (23.10-21.11). Renunțați din start la acțiunile de pe urma cărora nu puteți profita imediat și concentrați-vă în exclusivitate asupra celor de care depinde consolidarea poziției dvs.

SĂGETĂTORUL (22.11-21.12). Aveți posibilitatea ca, prin anumite „mișcări", să vă îmbunătățiți situația financiară.

CAPRICORNUL (22.12-19.01). Reușiți să vă adaptați rapid schimbărilor care se produc și vă anticipați cu precizie evenimentele care vor apărea, astfel că nu puteți fi prins pe picior greșit.

VĂRSĂTORUL (20.01-19.02). Nu prea vă ies „pasențele" în această zi. E drept că unele dintre acțiunile pe care le demarați au fost insuficient pregătite, pentru că aveți tendința de a face lucrurile în grabă.

PEȘTII (20.02-20.03). Situația financiară și profesională sunt sub așteptări, fapt ce vă îndeamnă să depășiți cu mult curaj activitățile de rutină. Sunteți conștient de faptul că pentru a avea succes trebuie să vă străduiți mai mult.

UTILITARE

PIEȚE, TÂRGURI

Astăzi, este zi de piață la Ineu, Lipova, Covăsânț, Mișca, Moneasa, Șepreuș, Șimand, Vladimirescu. Tot astăzi se organizează târguri săptămânale la Ineu, Șepreuș, Șimand.

Mâine, sâmbătă, vor avea loc târguri săptămânale la Felnac, Lipova, Pâncota, Hălmagiu și Moneasa, iar duminică, la Sântana și Vinga.

FARMACIA DE SERVICIU

Farmacia 72, B-dul Revoluției nr. 81, telefon 254336 este deschisă non-stop de vineri și până luni.

Farmaciile „**Sinapis**", B-dul Revoluției, nr. 88, lângă Noul Stil, telefon 282369, „**Noua Farmacie**", str. Andrei Șaguna, nr. 15, telefon 948 sunt de serviciu cu program non-stop.

URGENȚE STOMATOLOGICE ...

... asigură Cabinetul din str. Crișan (în spate la Gionelli), program non-stop. Telefon: 253794.

* În zilele de sâmbătă și duminică, urgențe stomatologice asigură și cabinetul din B-dul Revoluției nr. 62, ap. 17, între orele 9,00-19,00. Telefon 256665.

ÎNTRERUPERI DE CURENT

Vineri: Str. Zimbrului, Caransebeș, Gogol, Magheran, Crângului, Guttenbrunn.

Nedeia pădurenilor de la Zimbru

În satul Zimbru, comuna Gurahonț, a avut loc tradiționala manifestare cultural-artistică, Nedeia Pădurenilor, cu participarea locuitorilor din satele Zimbru, Valea Mare, Dulcele, Brusturescu, Avram Iancu, Poiana. Desfășurată într-o ambianță de destindere și bună dispoziție, cu o participare record față de alți ani, având ca oaspeți cunoscuta formație de muzică populară DOINA MUREȘULUI din ARAD, în frunte cu vestitul solist de muzică populară ȘTEFAN MUNTENAȘ precum și alți colaboratori ai ansamblului (care au prezentat un program cultural de înaltă ținută artistică), publicul prezent a fost foarte mulțumit.

Locul pitoresc din această vale a contribuit din plin la desfășurarea unor întreceri sportive, unde au participat mai multe echipe de fotbal.

ALEXANDRU HERLĂU

Pentru alinarea suferințelor

FARMACIA SANAFARM VĂ STĂ LA DISPOZIȚIE

După decembrie '89, în Arad, au apărut un număr mare de farmacii. Unele frumos organizate, bine dotate, altele au fost înființate în spații improprii greu de conceput cum au primit autorizația de funcționare. În fine...

Una din farmaciile cu un aspect frumos, bine dotată cu medicamente și cu un personal de nota zece se află în zona Pieței Mihai Viteazul, Str. Antonescu, nr. 4.

Dar iată ce ne spune d-na **Florentina Sime**, farmacist diriginte al FARMACIEI SANAFARM: „Gândul de a organiza o farmacie care să corespundă din toate punctele de vedere - spațiu, mobilier și nu în ultimul rând cu o diversitate de medicamente s-a realizat în urmă cu aproape un an. La drum am plecat cu un colectiv de farmaciști bine pregătiți profesional fapt pentru care, în prezent, nu avem reclamații din partea clienților. Succesul farmaciei SANAFARM este și modul în care noi onorăm rețetele compensate și gratuite. Am avut grijă ca în farmacia noastră să punem la dispoziția clienților și instrumente de tehnică medicală, produse fitoterapeutice și o diversitate de cosmeticale. Având în vedere că în zona Pieței Mihai Viteazul, zilnic, există un număr mare de locuitori ai municipiului nostru avem un program accesibil, adică, de luni până vineri între orele 8-20, sâmbăta 8-14 iar duminica între orele 8-13. Pentru orice informații răspundem la telefonul 284822."

Noi mai adăugăm și prețurile decente ce se practică la această farmacie. Felicitări d-na Florentina Sime.

N. COJOCARU

CURSUL VALUTAR*

- VALORI ÎNREGISTRATE IERI, 29 IUNIE 2000

Denumirea valutei	BNR	BCR		BRD		Banca Transilvania		Banca Agricolă		BIR		Bursa neagră	
		C	V	C	V	C	V	C	V	C	V	C	V
Dolar	21317	21225	21425	21150	21430	21120	21400	21200	21450	-	-	21250	21450
Marca germană	10345	10112	10416	10119	10357	10200	10300	10150	10330	-	-	10250	10300

Pentru prima oară în România
TATUAJE TEMPORARE LA ARAD

Zilele trecute s-a deschis în Arad un salon de tatuaje temporare - primul de acest fel din România. Elena Iorga este pasionată de arta orientală a picturii pe corp MEHNDI.

Tatuajul temporar durează până la două luni și se execută cu o pastă preparată din frunzele unei plante orientale - HENNA. Costul unui tatuaj variază între 50.000 și 200.000 de lei, acesta fiind neagresiv pentru piele. În Occident moda aceasta a proliferat, multe personalități artistice folosind aceste tatuaje (Madonna, Sting, Prince etc).

B. O.

LA ÎNCHISOARE

Polițiștii arădeni i-au identificat și încarcerat pe **Bucătaru Vasile-Nicolae**, de 54 ani, din Sebiș, care are de executat 20 de zile închisoare contravențională, conform Legii 61/1991, **Niculaiciuc Gheorghe**, de 36 ani, din Dud, care are de executat 6 luni închisoare, pentru săvârșirea unei infracțiuni silvice și **Dașcău Ionel**, de 47 ani, din Arad, care are de executat 3 luni închisoare, pentru deținere ilegală de substanțe toxice.

Datorită neglijenței
UN TIR A ZĂCUT TREI ZILE ÎN MIJLOCUL ȘOSELEI NAȚIONALE

Trei zile au fost necesare pentru ca rămășițele unui TIR ce au blocat DN7, în localitatea Bătuța, să fie ridicate. După o explozie la roata din față, auto-trenul s-a agățat de un podeț unde și-a lăsat puntea față, eșuând apoi pe șosea. Accidentul a avut loc duminică, la prânz. Mașina era încărcată cu legume. **„A fost zgârcit al dracului, turcu'. Nu ne-a lăsat să luăm nimic"** - spunea un localnic. **„Șoferul n-are nimic. Îi în camping, la femei."**

D. D.

Foto: ONORIU FELEA

Disperați și ajunși la limita răbdării
IERI, LA ARAD, PĂGUBIȚII FNI AU SCANDAT: „MOARTE HOȚILOR"

Faptul că în scandalul FNI nu se știe încă nimic concret, nu face decât să adâncească, de la o zi la alta, disperarea investitorilor. Ieri, păgubiții arădeni au protestat din nou. Circa 30 de oameni, purtând pancarte s-au adunat în fața sediului SOV INVEST Arad, după care au plecat pe traseul CEC-CENTROCOOP-Bd. Revoluției - Piața Revoluției, marșul încheindu-se în fața sediului Prefecturii Arad.

Pe platoul din Piața Revoluției, păgubiții FNI au organizat și un miting. Pe pancarte se putea citi: „CEC să plătească!", „Nimeni nu e mai presus de lege, doar hoții cei mai mari". Toți cei prezenți strigau „Hoții, Hoții!", „Mafioții!", „Moarte hoților!" și-l invocau pe Vlad Țepeș.

Un aspect frapant este că cei mai mulți dintre participanți erau oameni de vârsta a treia. Faptul că ei au investit banii la FNI se datorează în primul rând CEC-ului, sigla acestei instituții fiind ca o lampă ce atrăgea fluturii. De altfel, mulți dintre ei nu știu nici acum că sunt investitori și nu depunători. Însă în situația de față acest aspect nu are importanță. Aurel Savu, unul dintre păgubiți, spunea: „Banii au intrat în buzunarele hoților. Nu știu în cine să mai am încredere în țara asta. Unii au acuzat investitorii FNI că au fost lacomi. Dar CEC-ul și alte instituții, cu atâția specialiști ce au căutat în această afacere? Doar un Vlad Țepeș ar mai putea face ordine."

Strigătul extrem reflectă că răbdarea celor furați de FNI a ajuns la limită. Un lucru grav care trebuie să dea de gândit...

G. CONSTANTINESCU

La Mustești
A FOST TERMINATĂ CONSTRUCȚIA NOULUI POD

Cu câtva timp în urmă scriam în ziarul nostru despre dezastrele pe care le-au făcut apele în această primăvară: inundări de terenuri și culturi agricole, distrugeri de drumuri și poduri, avarierea unor case mai slabe, ruperi de maluri etc.

Printre aceste distrugeri a fost și podul din centrul satului Mustești, comuna Gurahonț, care, datorită torenților puternici ai apei, a fost luat pur și simplu și dus la vale, fără a se mai putea recupera din el nimic.

Reprezentanți ai Loteriei Naționale au venit atunci la fața locului și, văzând dezastrul (localitatea are cea mai îmbătrânită populație din zonă cu slabe posibilități materiale), au hotărât acordarea sumei de 60 milioane lei pentru reconstrucția din temelii a acestui obiectiv.

Firma (patron) Ilie Oarcea care și-a adjudecat executarea investiției, a încheiat zilele acestea lucrarea. Noul pod a fost dat în folosință și acum se poate circula în bune condiții pe el, în ambele sensuri.

ALEXANDRU HERLĂU

Au trecut alegerile
GOSPODĂRIREA COMUNALĂ NU MAI LUCREAZĂ...

Pe toată perioada campaniei electorale, Regia de Gospodărire Comunală a întreprins o adevărată ofensivă în oraș, respectiv amenajarea spațiilor verzi, toaletarea străzilor etc. Trebuia convinși cetățenii orașului ce mare gospodar e directorul Ovidiu Marian. După ce a pierdut, onor directorul, s-a terminat și cu aranjarea orașului. Strada Decebal, spre exemplu, a fost împrospătată până pe la jumătate. Apoi... pauză.

Ș. P.

PE ȘOSELE

Acționând pentru depistarea conducătorilor auto certați cu legea, polițiștii de la circulație au reținut 6 certificate de înmatriculare pentru defecțiuni tehnice, au aplicat 167 amenzi în valoare de 15.995.000 lei și au ridicat în vederea suspendării 14 permise de conducere, unul dintre ele pentru conducere sub influența băuturilor alcoolice. Este cazul lui Bodor Ștefan, din Arad, cu autoturismul AR-03-UJL.

NOI TARIFE LA SERVICIILE TELEGRAFICE

Începând cu 1 iulie, tarifele telegrafice externe și postfaxul intern și extern se vor majora. Astfel, la o telegramă simplă „loco", pentru fiecare cuvânt în plus se va plăti suma de 400 lei, iar la telegrama simplă „alte localități", pentru fiecare cuvânt în plus se vor plăti 700 lei. Telegramelor „urgent" li se va aplica de două ori tariful telegramelor simple, iar celor „fulger" de trei ori tariful telegramelor simple. Tarifarea telegramelor externe este determinată de zonele de taxare și tariful pe cuvânt. În cazul postfaxului intern, pentru pagina tip A 4 tariful este de 12.900 lei, iar în cazul postfaxului extern, pentru fiecare pagină transmisă, indiferent de zonă, se percep 30.000 lei.

A. BUGARIU

CONEL ÎȘI „EXECUTĂ" DATORNICII

Datoriile diverșilor agenți economici față de CONEL sunt de ordinul miliardelor.

Încercând să recupereze acești bani, conducerea CONEL-ului a recurs la o măsură extremă - întreruperea curentului electric. Efectele nu s-au lăsat așteptate, datornicii vărsând în vistieria CONEL-ului nu mai puțin de 8,3 miliarde lei.

Două societăți arădene de tradiție, se confruntă cu aceleași probleme. Astfel, S.C. Carne este alimentată la limita de avarie, iar Aris-ul este deconectat în fiecare dimineață timp de două ore. Micii consumatori datornici vor fi deconectați până la achitarea creanțelor.

B. O.

INTOXICAȚIE

Încercând să stingă un foc izbucnit la halta din Udvinișul Nou, S. N., de 32 ani s-a intoxicat cu monoxid de carbon. În momentul de față, el se află internat la secția terapie intensivă a Spitalului Județean.

A. B.

CÂT VALOREAZĂ O... GARANȚIE?

Alexandru Năsui din Arad a cumpărat o combină muzicală în valoare de 3,5 milioane lei, de la S.C. Quasar. Ulterior, combina respectivă s-a defectat. Fiind în termen de garanție, dl. Năsui a predat-o furnizorului pentru reparație. După cinci luni, furnizorul neluând nici o măsură, „fericitul" proprietar al aparatului în cauză a depus o reclamație la Oficiul Județean pentru Protecția Consumatorului.

În urma acestei sesizări, inspectorii OJPC Arad au efectuat un control la magazinul Quasar. „Pentru întârzierea nejustificată a rezolvării reclamației și pentru că în unitate nu este afișată lista lucrărilor de service pe care prestatorul le poate efectua, cu menționarea termenului de garanție și tarifelor aferente, comerciantul a fost amendat cu suma de două milioane lei", a declarat dl. Gelu Florincaș, director OJPC.

M. MICAN

La Direcția de statistică
INFORMAȚII CONTRA COST

Odată cu apariția O.G. 83/1999 privind organizarea activității statistice publice din România, Direcțiile Județene de statistică au obligația de a valorifica datele și informațiile deținute în teritoriu.

Astfel, spune dl. director Vasile Trânc, orice persoană fizică sau juridică poate obține date de la Direcția de Statistică a Județului Arad. Dacă o firmă este interesată, bunăoară, de nivelul inflației în luna mai, va plăti o taxă de 15-25.000 lei. **„Această sumă cuprinde mai mulți factori: scoaterea informației din baza de date; numărul indicatorilor care sunt cuprinși; timpul de prelucrare; consumul de hârtie."**

Potrivit legii, D.S.J. transmite gratuit date și informații statistice către Parlament, Președinție, Guvern etc.

A. BOROȘ

dialog Distribuitor Autorizat

EURO - GSM

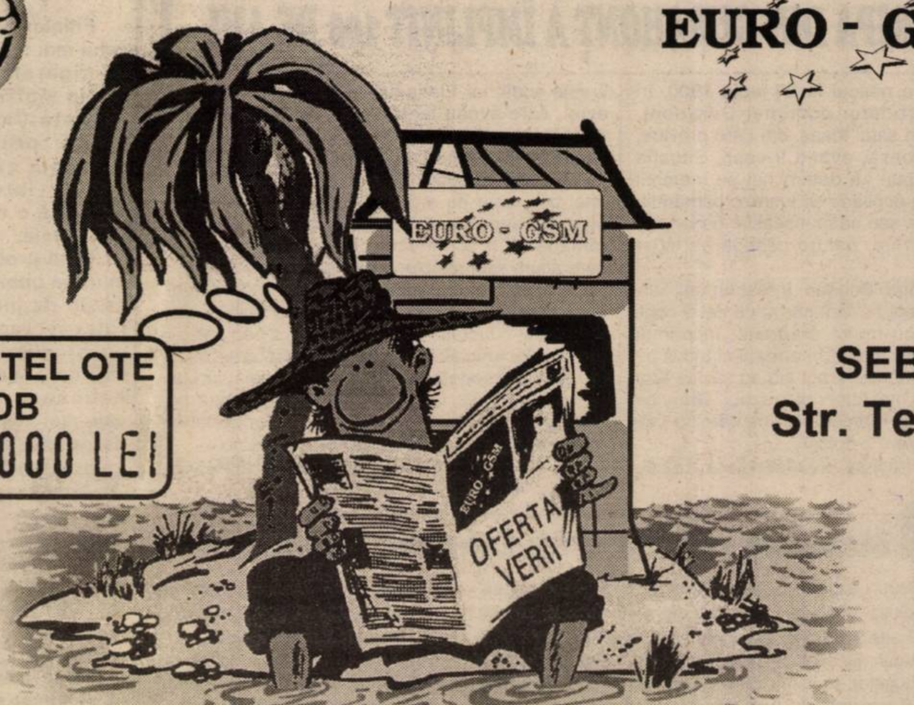

ALCATEL OTE DB 589.000 LEI

SEBIS Str. Teilor 1

DIVERSITATE MAXIMĂ DE TELEFOANE ȘI ACCESORII

ARAD: Bd. Revoluției 95 / Str. Mețianu 7

Seceta ar putea duce la majorarea preţurilor

Tarifele la electricitate s-ar putea modifica în luna august, în cazul în care seceta se va prelungi şi în luna iulie, pentru că, în lipsa apei pentru hidrocentrale, sistemul energetic este nevoit să preia energia electrică produsă la un preţ mai mare, în centralele termice, care funcţionează pe cărbune, a declarat joi Radu Berceanu, ministrul Industriei şi Comerţului.

Este posibilă şi o majorare a preţurilor la gaze naturale şi la carburanţi, determinată de creşterea spectaculoasă a preţurilor gazelor naturale, ţiţeiului şi benzinei pe plan mondial, a afirmat ministrul Industriei.

Creşte plafonul de garantare a depozitelor bancare

Fondul de garantare a depozitelor în sistemul bancar anunţă majorarea plafonului de garantare pentru semestrul al doilea al acestui an, creşterea pentru cinci luni fiind de la 54.764.000 lei pe deponent, la 63.362.000 lei.

Banca Naţională a României a solicitat instanţei judecătoreşti, joi, începerea procedurii de faliment a Băncii Internaţionale a Religiilor (BIR). Depozitele la BIR ale persoanelor fizice sunt garantate, potrivit prevederilor legale, precizează comunicatul fondului. În cazul în care va fi pronunţată o hotărîre judecătorească definitivă şi executorie de începere a procedurii falimentului Băncii Internaţionale a Religiilor, Fondul de garantare a depozitelor în sistemul bancar va preciza modul în care se vor efectua plăţile pentru compensaţii, precum şi plafonul exact garantat pe deponent.

Incendiu la Sântana

Acoperişul unui grajd - făcut scrum

Ieri noapte, la ora 02,14 pompierii militari din Arad au fost sesizaţi că arde în comuna Sântana un grajd de animale aparţinând S.C. „New Forming" SRL. Pompierii militari arădeni dotaţi cu două autospeciale de stingere, sprijiniţi de pompierii civili din comuna Sântana tot cu două autospeciale au reuşit să stingă focul după cinci ore de luptă cu flăcările. A ars acoperişul grajdului pe o suprafaţă de 300 mp, pagubele fiind estimate la aproximativ 150 milioane lei. Cauza incendiului a fost un scurt-circuit electric la instalaţia grajdului de animale.

D. SCRIDON

Guvernul - abilitat să emită ordonanţe

Camera Deputaţilor şi Senatul, întrunite în şedinţe separate, au aprobat, joi, fără modificări, Raportul de mediere la legea privind abilitarea Guvernului de a emite ordonanţe în vacanţa parlamentară, proiectul urmînd să meargă la promulgare. În acest sens, deputaţii au acceptat, în ultima zi a actualei sesiuni legislative, textul propus de senatori la proiectul de lege, care elimină o serie de domenii pentru care Guvernul dorea să fie abilitat să emită ordonanţe în vacanţă. Astfel, Executivul nu va putea emite ordonanţe pentru compensarea pierderilor înregistrate de unele societăţi comerciale ca urmare a exploatării masei lemnoase doborîtă de vînt, modificarea Ordonanţei 70/1997 privind controlul fiscal. Alte domenii în care Guvernul nu va emite Ordonanţe în vacanţă sunt: modificarea Legii 30/1991 privind funcţionarea controlului financiar şi a Gărzii financiare, exceptarea societăţii Eximbank de la aplicarea prevederilor legii privind societăţile de asigurare, repartizarea profitului la societăţile, companiile naţionale şi la regiile autonome, reglementări privind continuarea procesului de restructurare a băncilor cu capital de stat.

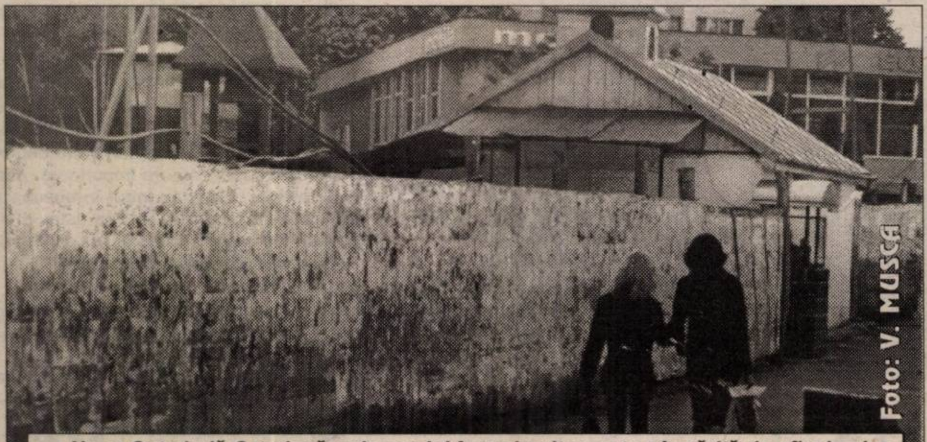

Foto: V. MUSCA

Noua Catedrală Ortodoxă, prin gardul împrejmuitor, este pângărită de afişele electorale. Ce-ar fi dacă partidele în cauză sau chiar constructorul ar pune mâna pe bidineaua cu vopsea şi ar (re)da un aspect civilizat zonei Podgoria?

Noul preşedinte al PNR Arad declară:

„Nu am avut şi nu am conflicte cu nimeni"

La conferinţa de presă de ieri a organizaţiei judeţene a PNR a fost prezent noul preşedinte, Gelu Zoica. Domnia-sa şi-a explicat opţiunea pentru PNR prin faptul că, industriaş fiind, este mai aproape de doctrina social-liberală decât de aceea social-democrată. **„Nu am avut şi nu am conflicte cu nimeni"**, a precizat domnia-sa. * În ceea ce priveşte alegerile generale, dl. Zoica este convins că alianţele vor fi obligatorii. * Prim-vicepreşedintele Constantin Buzatu a informat presa asupra schimbărilor făcute în conducerea organizaţiei judeţene, specificând că Teodor Mara şi-a dat demisia din funcţie înainte de şedinţa CROL, dar a rămas membru în Biroul Executiv.

T. S.

Licitaţie internaţională de masă lemnoasă

Zilele trecute, la Arad, a avut loc cea de-a doua licitaţie, de masă lemnoasă fasonată din acest an. Speciile de lemn oferit au fost diverse, de la lemn de stejar până la cel de cireş.

Au participat firme renumite de profil din Croaţia, Austria, Ungaria şi România. Preţul mediu a ajuns la 11,8 milioane lei/mc (600 euro), pentru unele suprafeţe de masă lemnoasă ajungându-se până la aproape 40 de milioane lei/mc (2000 euro).

B. O.

Candidaţii respinşi la capacitate se pot înscrie şi la şcolile profesionale

Candidaţii respinşi la examenul de capacitate se pot înscrie, începînd din acest an, şi la şcolile profesionale, pînă acum ei avînd posibilitatea să urmeze doar cursurile şcolilor de ucenici, a declarat, joi, agenţiei MEDIAFAX, Madlen Şerban, director general în Ministerul Educaţiei Naţionale. Executivul a aprobat, în şedinţa de miercuri, Ordonanţa de Urgenţă care modifică şi completează Legea Învăţămîntului 84/1995, republicată, cu reglemetări privind accesul elevilor în şcolile profesionale şi organizarea filierelor profesionale în învăţămîntul liceal. Ordonanţa permite accesul elevilor care nu au promovat examenul de capacitate şi în şcolile profesionale, pe lîngă cele de ucenici. Elevii care au fost admişi în şcolile profesionale pot susţine examenul de capacitate într-o sesiune viitoare, după care pot accede în învăţămîntul liceal, prin susţinerea unor diferenţe. Potrivit aceluiaşi document, din acest an şcolar va fi înfiinţat liceul profesional, pe lîngă cel tehnologic (industrial), vocaţional (arte) şi cel teoretic forme de învăţămînt deja existente, a mai precizat Preoteasa. Elevii care vor opta pentru liceul profesional vor susţine, la finele pregătirii, examen de bacalaureat, după promovarea căruia se vor putea înscrie în învăţămîntul universitar de scurtă durată.

INTERSAT®

TELEVIZIUNE PRIN CABLU

Televiziunea INTERSAT îţi oferă şansa de a deveni celebră!

Vino, duminică, 2 iulie ora 10,00, la sediul televiziunii INTERSAT de pe strada Grigore Alexandrescu nr. 25-27 şi participă la selecţia ce va avea loc pentru postul de **CRAINICĂ**.

● Angajăm de asemenea, pe perioada verii, animatoare pentru emisiuni concurs.

Informaţii suplimentare la telefon 280864 sau la 280867.

Doar „speculaţii"?

Conducerea liberală nu a luat încă nici o decizie privind realizarea unor alianţe în vederea alegerilor generale, luînd însă în calcul mai multe ipoteze, cum ar fi realizarea unei coaliţii care să reunească PNL, PNŢCD, PD şi ApR, participarea pe liste proprii, participarea în cadrul unei Convenţii Democrate restructurate fundamental pe principii liberale sau alianţa cu ApR, se arată într-un comunicat remis, joi, agenţiei MEDIAFAX, în replică la "speculaţiile" apărute în presă pe tema scrisorii adresate de Theodor Stolojan liderului liberal, Mircea Ionescu-Quintus, şi preşedintelui ApR, Teodor Meleşcanu.

ELENA TRIPA DIN GURAHONŢ A ÎMPLINIT 100 DE ANI

Elena Tripa s-a născut la 28 iunie 1900, în satul Iosaş, aparţinător comunei Gurahonţ. Familia Bogdan din satul Iosaş, din care provine, a fost una numeroasă, având 9 copii. Situaţia grea din acele timpuri i-a determinat pe membrii familiei ca încă din copilărie să lucreze pământul, să pască animalele sau să muncească pe la unul şi pe la altul, cu ziua, pentru câştigarea existenţei.

Tatăl Elenei Tripa, Bogdan, a fost un om harnic, dar destinul vieţii l-a îndepărtat de cei 9 copii pe care îi iubea cu multă dragoste: în primul război mondial a fost înrolat în armată şi trimis pe front. Cei 9 copii, atât de dragi lui, au rămas fără tată, fiindcă nu s-a mai întors din război. Greul de acum abia începe şi mamei îi revine sarcina cea mai dificilă de creştere a copiilor.

Anii au trecut, fraţii se împrăştie fiecare unde îi este sortit, iar Elena lucrează ca slujnică pe la evrei, care aveau fel de fel de activităţi comerciale în zonă, până când se căsătoreşte în Gurahonţ cu Vasile Tripa, care avea să-i fie soţ şi cu care are doi copii: un băiat şi o fată. Din cauza unei boli, care nu a putut fi tratată în acele vremuri, fiul decedează la doar 6 luni de la naştere, rămânând în continuare doar cu Viorica, fata, care acum este pensionară şi îşi întreţine mama.

Am discutat cu Elena Tripa. La cei 100 de ani este perfect conştientă şi spune că toată viaţa şi-a dăruit-o lucrului din gospodărie, a pământului şi creşterii animalelor. Când am întrebat-o dacă s-a gândit vreodată că va ajunge această vârstă, mi-a răspuns cu lacrimi în ochi că niciodată nu şi-a dat seama că firul vieţii va fi atât de lung, mulţumind însă lui Dumnezeu pentru acest lucru.

ALEXANDRU HERLĂU

În Republica Moldova

Statul va plăti în grâu salariile bugetarilor

Preşedintele Petru Lucinschi este de acord cu soluţia ca statul să achite în grîu şi alte produse agricole salariile restante ale angajaţilor din sectorul bugetar, transmite agenţia BASA-press. În condiţiile actualei secete "oamenii vă vor pupa mîna dacă le veţi achita restanţele salariale în grîu", a declarat, miercuri, Lucinschi, la o reuniune cu reprezentanţi ai autorităţilor judeţene. Restanţele salariale din sectorul bugetar erau la 1 mai de 224,5 milioane lei (18.1 milioane dolari). Petru Lucinschi a cerut Guvernului să elaboreze pînă săptămîna viitoare modalităţile de achitare a restanţelor la salarii prin produse. Premierul Dumitru Braghiş a declarat că statul ar putea să dea grîu salariaţilor în contul restanţelor la salarii prin achitări reciproce în limita stabilită de Legea bugetului de 5 la sută din plăţi. Solicitat de BASA-press, ministrul Finanţelor, Mihail Manoli, a declarat că pe parcursul anului curent nu au fost efectuate achitări reciproce cu bugetul de stat şi că o parte din restanţele salariale pot fi plătite prin produse alimentare în limita de 5 la sută din bugetul consolidat.

PHILIP MORRIS ROMÂNIA LANSEAZĂ ŢIGARETELE CALLATIS

Filiala românească a celui mai mare prducător de ţigarete din lume, Philip Morris, lansează ţigareta Callatis. Este pentru prima dată în România când o companie internaţională lansează o marcă locală de ţigarete.

Noul produs a apărut în urma unor îndelungate studii de piaţă, care au relevat receptivitatea consumatorilor români faţă de o marcă autentic naţională fabricată la cele mai înalte standarde de calitate din lume şi la un preţ foarte accesibil.

Aceleaşi studii au ajuns la concluzia că anticul Callatis este cel mai potrivit nume pentru aceste ţigarete produse în România pentru români.

Callatis îmbină tradiţia, reperele istorice şi de suflet ale românilor cu modernitatea reprezentată de tehnologiile înalte utilizate de către Philip Morris, atât la producerea acestei mărci originale, cât şi a celor deja cunoscute: Marlboro, L&M, Bond Street.

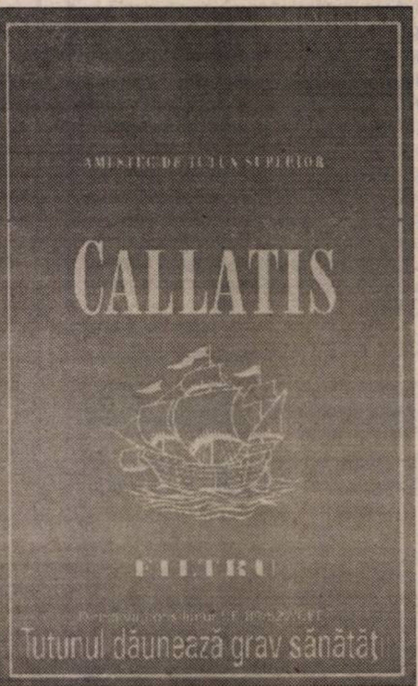

Fabrica Philip Morris din România este aliniată celor mai moderne unităţi de producţie din lume ale companiei şi este primul proiect pornit de la zero în această regiune, pentru că România a fost şi este considerată una dintre cele mai dinamice pieţe din Europa Centrală şi de Est.

Philip Morris este cel mai mare producător şi distribuitor de bunuri de consum preambalate în lume. Înfiinţat în 1847, Philip Morris este astăzi lider mondial în domeniul producţiei de ţigarete, numărul doi mondial în domeniul produselor alimentare şi deţine a treia poziţie în lume în producţia de bere. Produsele sale sunt vândute în peste 180 de ţări, fiind rezultatul activităţii performante a celor peste 150.000 de angajaţi ai săi.

„ÎN TOAMNĂ, LUPTA POLITICĂ VA FI EXTREM DE DURĂ"

Interviu cu MIRCEA CRANTA, secretar general al PNR

– Domnule secretar, ședința CROL s-a lăsat cu niște schimbări spectaculoase la nivelul conducerii organizației județene Arad a PNR. Care sunt motivele?

– În mod firesc, ședința Consiliului Reprezentanților Organizațiilor Locale a fost una de analiză, în urma alegerilor locale. A fost analizată concordanța între efort și efect, adică între munca depusă și rezultatele obținute la alegeri.

– Este evident că a fost trasă o concluzie nu tocmai îmbucurătoare.

– Într-adevăr, CROL-ul a considerat efectul sub valoarea efortului. A trebuit să luăm notă de pozițiile critice adoptate la dezbateri, dar și de demisiile prezentate anterior de către o parte a membrilor Biroului Executiv Județean. La acestea s-au adăugat și excluderile cauzate de inactivitatea nemotivată și nemotivabilă a unor membri.

– D-lui Teodor Mara ce ați avut să-i reproșați?

– D-l Mara și-a anunțat, în ședința Biroului Executiv de săptămâna trecută, demisia din funcția de președinte. Noi am luat doar act de demisie. D-l Mara a rămas membru în Biroul Executiv, pentru a contribui, împreună cu echipa refăcută, la efortul pe care în mod conștient și l-au asumat toți. Efort care va trebui să aibă și efectul scontat, așezarea PNR Arad pe o poziție mult mai avansată.

– Credeți că noul președinte, dl. Gelu Zoica, va reuși să coordoneze mai bine echipa?

– Cred că da. Echipa a fost remaniată. Sunt convins că d-l Zoica va reuși să dea un nou impuls activității organizației și pe bazele construite din 7 martie 1999, când s-a înființat organizația, până în prezent, să dezvolte structurile în teritoriu, să atragă oameni de o probitate morală deosebită. Printr-o prestație politică echilibrată și eficientă va putea să facă cunoscute electoratului județului Arad ideile și opțiunile pe care PNR le are pentru viitorul țării, soluțiile pe care le întrevede pentru scoaterea României din profunda criză pe care o traversează în prezent.

– După rezultatele obținute de către PNR, nu prea s-ar spune că aveți motive să fiți optimist.

– Ca și la nivelul Aradului, la nivel de țară PNR s-a situat pe locul 10. Nu spun că avem motive să fim mulțumiți, dar nici nu trebuie să omitem faptul că ocupăm prima poziție după partidele parlamentare, ceea ce înseamnă ieșirea din anonimat. Aceasta contează foarte mult în economia alegerilor din toamnă.

– Credeți că va fi mai ușor decât la „locale"?

– Evident, lupta din toamnă va fi extrem de dură, întrucât se merge pe ideea micșorării numărului de partide parlamentare prin creșterea pragului electoral și al modului de construire a pragului pentru alianțe și coaliții.

– Cam greu de obținut 5%. Ce veți face?

– Va trebui să fim mult mai pragmatici în politica de alianțe pe care o vom supune dezbaterii Consiliului Național. Ea va fi de o asemenea manieră încât PNR să se regăsească în toamnă între partidele parlamentare.

– Spre ce forțe vă veți orienta?

– În principal, spre forțele cu care avem cele mai multe puncte comune. Nu fac nici un secret din faptul că vom continua discuțiile cu partidele cu care am discutat în ultimul an, dar avem în vedere și soluții noi.

– Se poate ști care sunt acelea?

– După Consiliul Național.

SIMION TODOCA

ApR-UL DĂ LOVITURA!

(Urmare din pagina 1)

Apropo de sprijinul PNL-ului. Cum se știe, varianta pe care avea să meargă ApR-ul la alegerile parlamentare și prezidențiale este Theodor Meleșcanu-Theodor Stolojan și ApR-PNL, o variantă pe care deși Valeriu Stoica nici n-a confirmat-o, dar nici nu a infirmat-o, este limpede că va fi acceptată. Pentru că ea este, oricum, de preferat unei alianțe PNL-PD, în care Valeriu Stoica în mod sigur ar ajunge să se bată cu Traian Băsescu sau PNL-PDSR, la fel de cu probleme, ținând seama de diferența cam mare de audiență dintre PDSR și PNL, ceea ce nu are cum să nu provoace discuții între prea vanitoșii lideri ai celor două partide. Ca atare, deși se fandosește ca o fată mare, este clar că primvicele PNL va alege prima variantă, el amânând însă comunicarea deciziei sale și a PNL-ului până peste două săptămâni, spre a nu răni și mai mult orgoliul și așa cam șifonat al foștilor săi parteneri din Convenția Democrată.

Trecerea cu bagaje a lui Theodor Stolojan în tabăra aperistă va însemna însă mult și pentru ApR în întregul său, pentru imaginea sa, aura lui Stolo atârnând, probabil, foarte greu și la alegerile parlamentare, unde, în noua sa formulă, respectiv cu Stolojan pe firmament, ApR va putea să obțină lejer un loc în imediata apropiere a PDSR-ului, dacă nu chiar să-l egaleze.

Cum se vede, precum la negocierile de după alegerile locale, PNL-ul este unul dintre partidele care știe ce vrea și mai ales care știe cum să tragă sforile spre a ieși el cât mai bine și cât mai în profit. Dovadă, posibila alianță pe plan central cu ApR, partid clasat pe locul trei pe țară la recentele „locale" și care în formula Meleșcanu-Stolojan a devenit brusc atrăgător și cu șanse la victorie. Evident, dacă Stolojan înclina spre PDSR, Valeriu Stoica ar fi întors fără jenă căruța în mijlocul intersecției, virând imediat spre Ion Iliescu și ai lui. Și, în mod sigur, nu numai el...

PDSR-ul n-a fost însă cum se vede în stare de o asemenea performanță, el fiind, limpede, bătut de data aceasta de ApR, greșeala aceasta, greșeala de a nu reuși să-ți aduci tu în partid un om de talia lui Stolojan sau, de ce nu? - un Mugur Isărescu, urmând să-l coste pe Ion Iliescu și partidul său multe, foarte multe voturi la toamnă, voturi care se vor duce, este neîndoielnic, înspre ApR și PNL care, împreună, s-ar putea să facă o mare surpriză la alegerile din noiembrie.

Plăcută pentru unii, dar neplăcută pentru alții care, precum la „locale", se pare că se văd prea devreme cu sacii în căruță...

ALEGERILE LOCALE ȘI POLITICA PROCENTELOR

Opinii ale cititorilor

Vom încerca să definim situația politică creată în România în anii trecuți de la Revoluție. Sigur că ideea nu este nouă. În timp, s-a cosumat multă cerneală în încercarea de a defini ce s-a întâmplat pe scena politică românească. Tocmai de aceea considerăm că este necesar ca această problematică să fie abordată serios, științific și în ideea transmiterii unor infomații utile electoratului.

Cred că trebuie să pronim de la ideea definirii curentelor politice existente în Europa de azi și a necesității acestora.

Am putea astfel defini că politica de dreapta este intrinsec legată de existența politicii de stânga și invers, cea de centru fiind de fapt modalitatea de realizare a trecerii de la una spre cealaltă.

Într-o societate în haos este necesară o politică de dreapta, politică dură, care în final să ducă cetățenii de la stadiul de sărăcie și lipsă de perspectivă la cel de bunăstare și siguranță. Sigur că odată aceste perspective realizate, cetățeanul va dori să scape din „jugul" dreptei și să poată beneficia de bunăstarea realizată. În aceste condiții, electorii își vor îndrepta preferințele spre politica de stânga, mai largă, mai molcuță, până ce vor cheltui ce au economisit, dar și își vor reîmprospăta forțele pentru a suporta din nou duritatea creatoare a dreptei. Căci zice o vorbă din bătrâni „rău cu rău, dar mai rău fără rău".

Alegerile locale, tocmai încheiate, au dovedit din nou că în România partidele politice fac o politică „de procente", și nu una reală. Neprezentarea la vot a aprox. 65% din numărul electorilor, semn că poporul român nu mai are încredere în partidele politice, se pare că nu le-au impresionat deloc pe acestea din urmă. Lipsite de doctrine politice clare (se vorbește de „dreapta" și de „stânga" de parcă am fi pe un teren de fotbal) care să le definească apartenența la un curent politic sau altul din cele existente în plan european, grupările politice românești se complac în continuare în aranjamente de culise, în alianțe una mai ciudată decât alta, în declarații dominate de ură și incompetență.

PDSR și PD își revendică proprietatea de reprezentare a social-democrației, PSDR, cel ce a dus PD-ul în Internaționala Socialistă, nici nu mai este în cărți, PNL se declară singurii de dreapta, în timp ce PNȚCD și, implicit CDR, reclamă proprietatea asupra creștin-democrației române.

Timp de zece ani, din incompetență sau deliberat, urmărind interese obscure, nici o forță politică nu a definit clar ideologia căreia îi aparține. Pe de altă parte, lipsa unei structuri a societății civile care să reprezinte interesele electorilor, corelată cu totală indolență a acestora privind realizarea unei minime culturi politice, a dus ca după zece ani de la Revoluție în România să existe declarativ un stat democratic nesusținut ideatic de nici o structură corespunzătoare lui.

Astfel, în situația de azi a României, dominată de haos economic și social, normal ar fi fost ca electorii să simtă nevoia realizării unei politici de dreapta. Ce înseamnă aceasta? Venirea la putere a unui partid care să practice cel puțin următoarele criterii politice: să reinstaureze credința creștină și în cazul României, cu bazele în ortodoxism, ca și criteriu moral suprem; să structureze dezvoltarea țării în ideea respectului față de tradițiile poporului român și a instituțiilor respective; să definească și să practice un naționalism autentic, care să vizeze nu șovinismul și extremismul, ci atașamentul față de valorile reale ale poporului român, cu accente deosebite pe recunoașterea și admiterea carențelor acestuia și găsirea de metode de atenuare a lor; să practice o protecție socială strânsă, orientată doar către cei ce nu pot din diverse motive să-și asigure singuri aceasta, respectiv copiii, bătrânii și cei bolnavi, încurajând ideea de asigurare personală a protecției sociale prin muncă; să asigure o autoritate reală a organismelor statului; să asigure garantarea atât de stat cât și ca principiu sfânt a proprietății private; să asigure un climat real de dezvoltare a economiei, prin crearea unui sistem bancar, de comunicații, de transport și social adecvat. Realizarea unei politici reale de dreapta, politică altfel de tip dur, este nemijlocit necesară pentru a crea bunăstare și exemplele din toată lumea dovedesc acest lucru, începând cu Spania sfârșitului dictaturii lui Franco, Marea Britanie în timpul regimului Tatcher și terminând cu SUA din vremea președintelui Reagan.

Dar iată că în România lucrurile s-au întâmplat tocmai pe dos. Rezultatul alegerilor locale a dat câștig de cauză social-democrației acum și nu după acumularea bunăstării, așa cum ar fi normal să se întâmple.

De ce s-a creat această situație de necrezut? Care sunt implicațiile ei? Este bine sau nu ce s-a întâmplat în Consiliul Județean Arad prin stoparea accesului la putere a PDSR-ului? Iată câteva întrebări al căror răspuns vom încerca să-l definim într-un număr viitor.

MARK ARĂDEANUL

La Apateu CEL MAI TÂNĂR PRIMAR DIN JUDEȚUL ARAD

Astăzi, domnișoara Rodica Tulcan depune jurământul de primar la Apateu. Este cea mai tânără primăriță din județ și poate chiar din țară. Are 29 ani și a candidat pe listele PDSR-ului. A fost aleasă, detașat, de alegătorii din Berechiu, Moțiori și Apateu.

De profesie este agent agricol și în prezent studentă în anul II la Facultatea de Drept din Lugoj.

BB Computer SRL

ARAD Str. N.Bălcescu nr.12 tel/fax: 057-280555, 280666

AUTORIZAT DE CENTRUL NAȚIONAL DE PREGĂTIRE ÎN INFORMATICĂ BUCUREȘTI CPI S.A.

Centrul teritorial de pregătire în informatică organizează

Cursuri de vară

Inițiere pentru copii (Windows 98)
Vârsta: 7-14 ani
Programat: 03.07.2000 și 17.07.2000
Orar: L-V:10-12

Utilizare Windows 98 (Inițiere)
Programat: 17.07.2000 după masa
01.08.2000 după masa
09.08.2000 dimineața
Operare cu Word 2000 și Excel 2000
Programat: 18.08.2000 după masa
Utilizare Word 2000 în limba română
Programat: 17.08.2000 după masa
Alte cursuri: Utilizare Internet, Excel, Access, Foxpro, Autocad

Diplomele de utilizare sunt eliberate cu avizul MINISTERULUI ÎNVĂȚĂMÂNTULUI
Diplomele de operator sunt eliberate de MINISTERUL MUNCII

FOTO video enigma

STUDIO FOTO PROFESIONAL
Arad Bul. Revoluției 80 Tel. 057 251 459
fotografii studio,reclame,reportaje
digital photo point
aparate foto,filme,baterii,rame,albume
developari si procesari filme 1 ora

Chiar dacă regele Mihai I n-a fost încă reîmproprietărit

URMAȘA GROFULUI FORAY AR VREA SĂ CUMPERE CASTELUL DE LA SĂVÂRȘIN

Zita Micloș și-a stabilit reședința în incinta castelului de la Săvârșin, în urmă cu 31 de ani. O viață de om închinată întreținerii în cele mai bune condiții a proprietății pe care o revendică ex-regele Mihai I al României. „Regele nu știe ce-l așteaptă dacă își recapătă castelul. Anual cheltuim pentru întreținere 700 de milioane de lei, iar venit facem cel mult 350 de milioane. Castelul acesta nu-i pentru politică, e un monument istoric și trebuie tratat ca atare, nu-l putem lăsa în paragină, indiferent că va fi restituit regelui sau va rămâne statului. De 12 ani n-am mai zugrăvit, pereții încep că crape, zăpada și ploile din iarnă au degradat pe alocuri zidurile exterioare. În aceste condiții anul trecut cei 700 milioane de lei alocați pentru castel ne-au fost blocați din cauza procesului. Trebuie luată o decizie cât mai urgentă în privința restituirii sau nu a acestuia", ne-a spus Zita Micloș, administratorul castelului și ghidul turiștilor care vizitează castelul. După ce a fost trecut în proprietatea statului castelul de la Săvârșin a fost pe rând Spital de interne, Spital T.B.C., Sanatoriu de recuperare nevrotică iar în 1967 Ceaușescu i-a dat destinație de Casă de oaspeți a președinției. „În septembrie 1969 Ceaușescu a vizitat prima oară castelul. A doua și ultima oară l-a vizitat în 1979, când a stat două zile", ne spunea d-na Micloș. Acum turiștii care vor să doarmă o noapte în dormitorul soților Ceaușescu o pot face contra sumei de 800.000 de lei. Ei mai pot fi cazați în încă două apartamente și șapte garsoniere, asigurându-li-se și masa.

Cu toate că-și revendică proprietatea, Mihai I al României nu a vizitat Castelul de la Săvârșin nici măcar după ce instanța a hotărât, ce-i drept printr-o sentință nedefinitivă deocamdată, să i-l restituie. În schimb, de circa doi ani o americancă, de origine română, este foarte interesată de ... cumpărarea castelului de la Săvârșin. Tatăl acesteia, stabilit în America, statul Ohio, are acum 97 de ani și și-a botezat fiica cu numele **Izabel Săvârșin Barna**! La cei 54 de ani ai săi Izabel Săvârșin Barna, urmașă a grofului Andraș Foray, care a fost proprietar al castelului prin 1800 - 1830, se ocupă acum de ferma sa din Ohio și visează că odată și odată va deveni proprietara Castelului de la Săvârșin. „De vreo doi ani ne bombardează cu scrisori prin care-și exprimă dorința de-a cumpăra castelul. Indiferent de la cine, de la statul român, ori de la rege, dacă acesta l-ar redobândi. Ea are deja un cec pregătit să cumpere proprietatea de la Săvârșin" spune Zita Micloș. Româno-americanca a mai cumpărat nu de mult în Szeged - Ungaria o altă fostă proprietate a grofului Foray.

La termenul de miercuri, 28 iunie, a.c, în procesul prin care ex-regele Mihai I solicită restituirea Castelului, instanța a fixat un nou termen pentru 12 iulie 2000. Atunci, atât reprezentanții regelui cât și cei din R.A.P.P.S. pot depune obiecțiuni la expertiza depusă la dosar la ultimul termen. Conform acesteia cheltuielile făcute pentru investițiile la castel sunt în sumă de 313 milioane lei. În schimb R.A.P.P.S., în cererea reconvențională solicită peste 900 de milioane lei.

FLORIN TRUȚ

Camera regelui din Castelul de la Săvârșin

FOC LA GROAPA DE GUNOI

Sesizările mai multor cititori s-au îndreptat, în ultimul timp, spre pericolul iminent al unui incendiu la fosta rampă de gunoi de pe strada Poetului.

Doamna **Lucia Vereș** locuiește în imediata apropiere a rampei. Duminică a semnalat pompierilor extinderea rapidă a focului spre stâlpii de înaltă tensiune (stâlpi vechi din lemn). **„Pompierii, sătui și ei, probabil, de numărul reclamațiilor din zonă, au spus să mă adresez Domeniului Public și Privat. Nu putem sta impasibili când focul și fumul ne amenință sănătatea și bunurile."**

Dl. **Adrian Șiclovan,** director în cadrul SC Salubritate SA ne-a declarat: **«Rampa veche de pe str. Poetului a fost predată „la cheie" (nu se știe cui) după ce, în prealabil, a fost acoperită cu pământ. Unii cetățeni depozitează încă gunoaie, ilegal. Alții, rău-intenționați, dau foc și fug.**

Notă

Focul și fumul se extind, când bate vântul - e normal să fie oamenii îngrijorați. Am menținut paza la rampă cât timp am avut mijloace fixe (barăci, containere, etc.). Sâmbătă și duminică m-am ocupat personal de intervenția cu stropitori și personal care a lichidat focul în mare parte». Dacă nu se iau măsuri, spunea dl. Șiclovan, focul va produce pagube mari. Cel mai expus este cimitirul cu iarba sa uscată de secetă.

A. BOROȘ

JANDARMERIA ÎN AJUTORUL SINISTRAȚILOR

Printr-o acțiune de mare anvergură Jandarmeria Română a adunat, prin contribuția benevolă a soldaților și a sergenților angajați, sume de bani pentru ajutorarea sinistraților.

Pentru Jandarmeria Arad au fost repartizați 600 de milioane lei. După ce acești bani au fost împărțiți sinistraților, a mai rămas o sumă de 20 de milioane lei. **„Aceștia au fost dăruiți ieri, doamnei Szucs Maria - o femeie în vârstă care a rămas fără casă în urma inundațiilor"**, ne spunea comandantul Jandarmeriei Arad, col. **Alexandru Gheorghe Chiș**. Actualmente, d-na Maria Szusc este în grija azilului de bătrâni de lângă cimitirul Pomenirea. Ea va primi un CEC de bani care îi va mai însenina puțin fruntea umbrită de griji, tocmai acum în „toamna vieții".

B. O.

În atenția Asociațiilor de locatari - proprietari

CONTORIZAREA CONSUMURILOR DE APĂ CALDĂ ȘI ÎNCĂLZIRE - SURSĂ PRINCIPALĂ DE REDUCERE A CHELTUIELILOR

După cum bine se știe, prin grija organelor locale, în municipiul Arad au fost contorizate toate cele 44 de Puncte termice care deservesc cu apă caldă și energie termică pentru încălzire asociațiile de locatari-proprietari, respectiv toți consumatorii de energie termică din orașul nostru. De asemenea, menționăm faptul că multe asociații de locatari-proprietari, circa 97% din consumatorii de apă caldă și 50% din cei de încălzire, au trecut la contorizarea pe branșament, alocând din fondurile proprii ale asociațiilor nu mai puțin de 8,5 miliarde lei, fapt ce a dus la reducerea substanțială a consumurilor și implicit a cheltuielilor.

După cum ne spunea, nu demult, doamna jurist Rodica Dobrea, șef al serviciului abonați din cadrul SC ARTERM SA Arad, la asociațiile contorizate, consumurile de apă caldă sunt de numai 6-9 metri cubi/persoană/lună, față de circa 11 mc ce se facturează în sistem paușal la asociațiile necontorizate. Iată de ce tragem semnalul de alarmă și atenționăm cu acest prilej toate asociațiile de locatari-proprietari necontorizate încă să treacă urgent la contorizarea consumurilor de apă caldă și încălzire, aceasta fiind principala sursă de reducere a consumurilor și implicit a cheltuielilor.

În același timp trebuie cunoscut faptul că asociațiile de locatari-proprietari care sunt contorizate au posibilitatea să stabilească un program propriu de furnizare a energiei termice care să corespundă cerințelor locatarilor și a posibilităților lor de plată. În sfârșit, dar nu în ultimul rând, trebuie cunoscut și faptul că în baza unor noi reglementări stabilite de Consiliul local municipal (Hot. 285/1999), în prezent contorizarea pe apartamente se poate face de locatari și dacă blocul nu este contorizat pe branșament, iar prin Hot. 45/2000 emisă de același organ, toți agenții economici, unitățile comerciale etc, care au sedii ori desfășoară o activitate la parterul blocurilor se vor contoriza prin separarea de branșamentele asociațiilor de proprietari, evitându-se prin aceasta susținerile multor locatari că ei plătesc consumurile acestor unități...

PAVEL CIURDARU

BANCA POPULARĂ PHOENIX - O BANCĂ ARĂDEANĂ PENTRU ARĂDENI!

Banca Populară Phoenix, născută de la început cu ideea de a fi o BANCĂ ARĂDEANĂ PENRU ARĂDENI, a împlinit un an de activitate. Omul care s-a implicat în înființarea acestei bănci, și mai apoi în dezvoltarea activității ei, este americanul de origine română MIKE OLARI. Într-un an de zile, B. P. Phoenix a reușit să deschidă sucursale și în alte orașe din județ - Ineu, Sebiș, Nădlac, Lipova, Chișineu Criș - dar și la Oradea, Timișoara. Domnul Olari s-a stabilit în SUA în 1983, unde după trei ani avea firma personală. În România a revenit după revoluție și a făcut diverse afaceri: comerț, import, producție. Apoi, cu alți investitori, a deschis B. P. PHOENIX.

– Domnule Olari, de ce ați ales Aradul și nu un alt oraș?

– Motivul pentru care am venit în Arad și nu în altă parte este că eu m-am născut în județul Arad, comuna Chisindia. Când am revenit în țară după '90, am început să investesc la Arad pentru că aici am prieteni, cunoscuți, o parte din familie. Când s-a ivit proiectul înființării unei bănci, împreună cu mai mulți americani ne-am gândit la o bancă comercială. Însă economia și situația politică au fost destul de tulburi atunci în România, fapt ce a făcut ca o parte din americani să se retragă. Eu n-am dat înapoi. M-am folosit de banii pe care i-am avut eu și câțiva prieteni și am deschis o bancă populară, cu gândul de a o transforma apoi în bancă comercială, fiindcă eu dobândisem deja aprobarea BNR pentru a deschide bancă comercială. Am început activitatea în '99, așa cum se știe.

– Cum a fost acest prim an de activitate?

– Nu a fost foarte ușor, dar nici foarte greu, pentru că oamenii au avut de la început încredere în noi, au investit cu noi și, așa cum spune sloganul nostru DOAR ÎMPREUNĂ VOM PROSPERA, așa s-a întâmplat. Oamenii au trăit mai bine cu noi decât ar fi trăit cu alții, pentru că am avut încă de la început dobânzi cu cel puțin 5-10% mai mult decât alte bănci. Se spune că atunci când e un câștig mai mare, riscul e mai mare. În cazul nostru a fost puțin diferit: ceea ce în altă parte s-a făcut cu 50 de oameni, la noi s-a făcut cu 15. De ce? Pentru că avem tehnica de calcul atât de bine pusă la punct, că un om bine pregătit face cât cinci oameni. Astfel, cheltuielile noastre au fost mai mici în comparație cu alte instituții, și astfel am putut să plasăm profitul la oameni.

– Într-un an, Banca Populară Phoenix nu numai că a reușit să se mențină pe piața bancară, ci și-a și dezvoltat activitatea.

– Așa este. Faptul că ne-am dezvoltat așa mult e rezultatul combinației experienței de afară cu experiența din România. M-am înconjurat de oameni capabili. De la început am ales ca director un om foarte bun, ca profesie și caracter, domnul Dorel Sbârcea. Împreună am realizat totul până acum. Pe lângă sucursala din Arad, în județ mai avem cinci sucursale. Apoi, avem sucursale la Oradea și Timișoara și vrem să deschidem sucursale și la București, Cluj și probabil Constanța. În momentul de față suntem în fază foarte avansată de a deschide la Craiova o sucursală, pentru că avem clienți din Craiova care vin aici să facă afaceri cu noi.

– La începutul lunii iunie, s-a creat în Românla o criză - prin prăbușirea unor fonduri de investiții și a unor bănci - care a atins, într-o oarecare măsură, și Banca Populară Phoenix. Cum ați depășit această criză?

– Populația are dreptul să intre în panică, cu atâtea instituții care au căzut. În momentul când a apărut panica, eu eram în America și le-am cerut oamenilor mei să nu închidă ușile băncii și să vorbească tot timpul cu clienții, să le explice că banii lor sunt depuși în locuri sigure. Noi am investit în titluri de stat, în plus am avut rezervele noastre și am mai trimis și eu fonduri din SUA. Eram pregătiți să facem față la orice situație, până la o limită. Oamenii s-au liniștit când au văzut că bani se dau. Am reușit să facem față crizei și pentru că Dumnezeu a fost de partea noastră, fiindcă suntem cinstiți și corecți.

– Recent ați hotărât transformarea în bancă comercială. Ce va însemna asta pentru bancă, pentru clienții săi?

– Nu ne transformăm în bancă comercială pe motiv ca lumea să aibă mai multă încredere în noi. Vrem să oferim clienților noștri toate posibilitățile de a face afaceri prin noi, inclusiv derularea unor afaceri externe, la nivel internațional. Vom lucra în aceeași măsură și cu persoanele fizice. Este importantă și o persoană care are 2 milioane de lei depuși în bancă, care trebuie să se simtă la fel de bine ca un client care rulează prin noi miliarde de lei lunar. Prin transformarea în bancă comercială vrem să atragem mulți investitori străini care au nevoie de o bancă bună cu care să lucreze. N-am crezut că într-un an de zile vom avea posibilitatea de a deveni bancă comercială, dar am avut credință în Dumnezeu că lucrurile se vor rezolva în favoarea noastră. În momentul de față actele sunt la BNR, spre aprobare. Toate sediile le-am pregătit pentru a corespunde cerințelor BNR. Am investit în fiecare sediu, cu gândul de a rămâne în România pentru mult timp.

– Care sunt atú-urile Băncii Popu-lare Phoenix?

– Ne caracterizează profesionalismul, cinstea, integritatea. Banii populației sunt plasați în siguranță la Banca Phoenix. Pentru orice împrumut noi avem garanții nu de 100%, ci de 250%. Avem astfel siguranța că ne vom recupera banii dați ca împrumut. La Banca Phoenix toate împrumuturile au acoperire, deci oamenii să știe că banii lor sunt investiți de profesioniști. Ne vom desfășura activitatea astfel încât să putem sta oricând cu fruntea sus.

Interviu publicitar realizat de
GERLINDE KNAP

TV

Supliment ADEVĂRUL

Programele săptămânii 30 iunie – 6 iulie 2000

DEPOZITUL HOUSE CONSTRUCTION

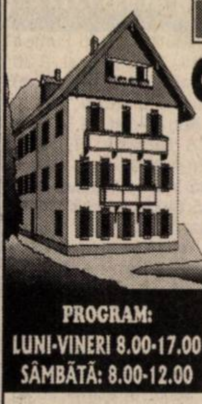

Arad, str. Pădurii nr. 49, tel.:254457

VINDE DIN STOC LA PREȚURI DE DEPOZIT!

❑UȘI METALICE (UȘI BLINDATE) ❑Tablă zincată ❑Oțel beton ❑P.C. ❑Placaj ❑PFL ❑PAL ❑BINALE (uși, ferestre - peste 20 modele) ❑Podele și lambriuri din brad ❑Parchet - fag ❑CAHLE TERACOTĂ (mecanice și manuale) ❑Cărămidă șamotă ❑ȚIGLĂ - Târnăveni ❑Plăci azbociment ❑Bitum ❑Carton asfaltat ❑Carbid ❑Electrozi

PROGRAM:
LUNI-VINERI 8.00-17.00
SÂMBĂTĂ: 8.00-12.00

Ofertă specială
■ LAMBRIURI PVC
■ RIGIPS import
■ VATĂ MINERALĂ import

VIZITÂND DEPOZITUL NOSTRU VĂ PUTEȚI CONSTRUI O CASĂ LA UN PREȚ ACCESIBIL

DORIȚI O TÂMPLĂRIE MODERNĂ PENTRU CASA DVS.?
Tel. 210280

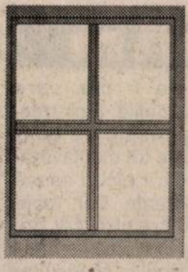

■ Preferați ca această tâmplărie PVC cu sticlă termopan să fie de calitate și din import?

Apelați la: EXCLUSIV AL - PLAST

■ Casa dvs. poate avea de astăzi:

UȘI, FERESTRE CU STICLĂ TERMOPAN!

Arad, str. Pădurii nr. 91A, tel./fax: 210280

Fax: 210280

AICI TOTUL ESTE IEFTIN ȘI DE O CALITATE DEOSEBITĂ!

(973863)

S.C. INSTALSAN CONSTRUCTION COMPANY

ARAD, STR. PĂȘUNII (spre Piața Soarelui) nr. 13, MICĂLACA (aproape de cimitir) a deschis un

DEPOZIT DE MATERIALE

DE CONSTRUCȚII:
■ PAL ■ PFL ■ PLACAJ toate grosimile
■ SOBE TERACOTĂ ■ UȘI ■ FERESTRE
■ BITUM ■ CARTON ASFALTAT
■ ȚIGLE ■ COAME ■ UȘI METALICE

INSTALAȚII SANITARE:
■ GRESIE ■ FAIANȚĂ
■ OBIECTE SANITARE

TELEFON 259088

PROGRAM zilnic: 8,00 - 16,00
sâmbătă: 8,00 - 13,00

EST TRANS CONSTRUCT

MĂSURA ECONOMIEI TALE

REPREZENTANT AL GRUPULUI TONDACH AUSTRIA

VINDE DIN STOC ȘI PREIA COMENZI ȚIGLE CERAMICE CAL. I Tip JAMINA:

■ ȚIGLE CSARDAȘ
■ ȚIGLE KERINGÖ
■ ȚIGLE TANGO
■ BLOCURI CERAMICE EFICIENTE

Arad, Calea Radnei nr. 262, Micălaca
TELEFON: 252.258

(1287538)

Partenerul dumneavoastră de drum

AUTO M.D.A.

ARAD, Calea Timișorii 50, Tel: 057 - 286.283, 286.085, Fax: 057-278.757, Modem 287.136, E-mail: auto_mda@inext.ro
Calea Radnei 203, Tel: 057 - 219.050, Modem 219.049

CONSUMABILE, ANVELOPE, ULEIURI, PIESE ORIGINALE
Toate le puteți găsi în magazinele noastre

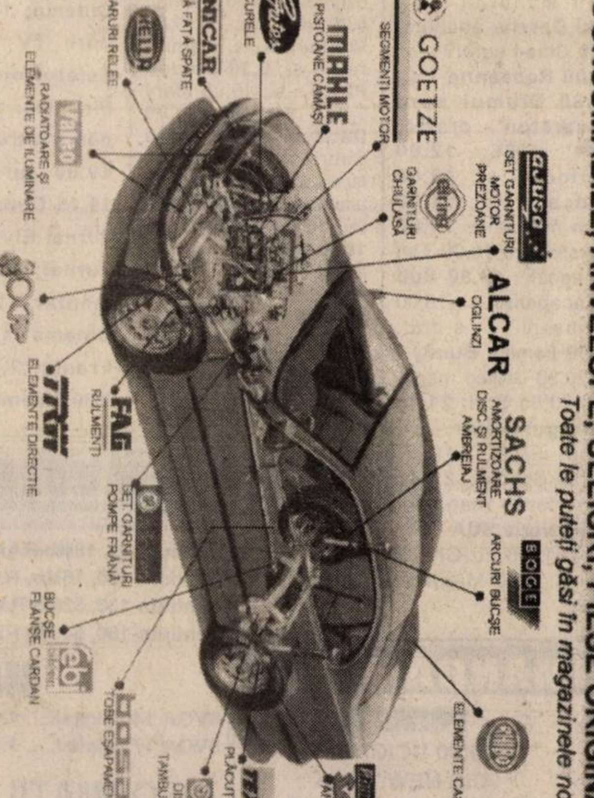

Puterea tigrilor
uleiuri de motor ESSO

Uleiul după care CAMIONUL TĂU... tânjește
Schimbă-l la 45.000 km
Caută-l la butoi de 200 l și 59 l
Comandă-l la 286 283 și va fi al tău

DISTRIBUȚIE ZONALĂ
JUDEȚELE ARAD ȘI HUNEDOARA

VREI SĂ AI UN STAND ESSO?
NIMIC MAI SIMPLU... COMANDĂ-L

TVR 1

7,00 Matinal național
9,00 TVR Iași
9,30 Fotbal EURO 2000: Semifinală - rel.
11,20 TVR Cluj-Napoca
12,15 Memorialul Bucureștilor - rel.
13,00 TVR Timișoara
14,00 Jurnal
14,15 CiberFan
14,30 Evrika!
15,00 Tribuna partidelor parlamentare
15,30 Emisiune în limba germană
17,00 Top Voiaj
17,30 Cuvânt pentru necuvântătoare
18,00 EURO Știri
18,15 Pentru dvs., doamnă!
19,05 Corect!
19,10 Sunset Beach - s.
20,00 Culise
20,50 Jurnal * Meteo
21,25 Sport
21,30 Ploaia de stele
23,00 Simți că trăiești
23,50 Jurnalul Academiei Cațavencu
0,05 EURO Fotbal - Jurnalul de noapte

TVR 2

7,00 Domnișoara Andrea - s. rel.
7,50 Femeia misterioasă - rel.
8,40 Poliție judiciară - s.
9,30 Trupa DP 2
12,30 D'ale lu' Mitică - rel.
13,00 Desene animate
13,30 Tradiții
14,00 Toți împreună
14,45 Știri
14,50 **EURO Fotbal** - rel.
16,10 Călătorind prin țară - rel.
16,25 Virtuozi ai instrumentelor populare
16,45 Domnișoara Andrea - s.
17,35 Femeia misterioasă - s.
18,30 Telejurnal TVR 2
19,00 Știri bancare
19,05 Televiziunea, dragostea mea!
20,00 Grădina lui Cupidon
21,15 Afaceri la cheie
21,45 Călătorind prin țară
22,00 Știri
22,10 Nekro - thriller, România, 1997
23,45 Armonii clasice
0,00 TVM. Mesager

PRO TV

7,00 Bună dimineața, Pro TV e al tău!
10,00 Tânăr și neliniștit - rel.
10,50 Lege și ordine - rel.
11,45 Kelly, Kelly - s.
(I) 12,15 Nebunia tinereții - dramă, SUA, 1985
(I) 14,15 Miracolul iubirii - f., rel.
16,00 Tânăr și neliniștit - s.
16,50 Sens unic
17,00 Știrile Pro TV
17,30 Urmărire generală
17,55 Reforma la români
18,20 Seinfeld - s.
18,50 Chestiunea zilei pe scurt
19,00 Știrile Pro TV
19,50 Chestiunea zilei pe scurt
20,00 La limita imposibilului - s.
21,00 Profiler - s.
21,55 Știrile Pro TV
22,00 Chestiunea zilei
23,30 Știrile Pro TV
0,00 Lege și ordine - s.
1,00 Seinfeld - rel.
1,30 Urmărire generală - rel.
(I) 2,00 Inimă de mamă - dramă, SUA, 1997
3,30 Baschet NBA Action
(I) 4,00 Nebunia tinereții - rel.
5,30 Babylon 5 - s. rel.
6,30 Miracolul tinereții - s.

TV ACASĂ

10,00 Știrile de Acasă - rel.
10,30 Acasă la bunica - rel.
10,45 Căsuța poveștilor - rel.
11,00 Dragoste și putere - rel.
11,30 90-60-90 Fotomodele - s., rel.
12,20 Războiul pasiunilor - rel.
13,15 Guadalupe - s.
14,00 Femeia vieții mele - s.
14,50 Antonella - s.
15,45 Milady - s.
16,35 Dragoste și putere - s.
17,00 Desene animate
17,15 Acasă la bunica
17,30 Trei femei - s.
18,30 Știrile de acasă
19,05 Războiul pasiunilor - s.
20,00 90-60-90 Fotomodele - s.
21,00 Femeia vieții mele - s.
22,00 14 Iulie - Franța, 1932
23,35 Acasă la români
0,00 Închiderea programului Acasă

ANTENA 1

7,00 Observator
7,55 Aerobic Show
8,00 Dimineața devreme
10,00 Știri
10,10 Anna Karenina - dramă, SUA, 1985
12,30 Fără obligații - s.
13,00 Știri
13,15 Pericol iminent - s.
14,00 Camilla - s.
15,00 Scandalul - s.
16,00 Suflet rebel - s.
17,00 Știri
17,25 Labirintul pasiunii - s.
19,00 Observator
20,00 Orient Express - invitat Emil Constantinescu
22,30 Atletism: Golden League
1,00 Totul pentru iubire - dramă, SUA, 1993
2,30 Căprioarele - f. erotic, 1968
4,00 Labirintul pasiunii - rel.
6,00 Trei destine - rel.

TV ARAD

7,00 Observator
7,55 Aerobic show
8,00 Știri TVA - rel.
8,30 Dimineața devreme
10,00 Știri
10,10 Ana Karenina - dramă, SUA, 1985
12,30 Fără obligații - s.
13,00 Știrile amiezii
13,15 Pericol iminent - s.
14,00 Camilla - s.
15,00 Scandalul - s.
16,00 Suflet rebel - s.
17,00 Știri
17,25 Divertisment
17,50 Anunțuri
18,00 Păstorul cel bun
18,30 Știri TVA
19,00 Observator
19,45 Înscenarea - suspans, SUA, 1994
21,30 Turneul de atletism - Golden League
În continuare programul este identic cu cel al Antenei 1.

TV INTERSAT

8,55 Deschiderea programului
9,00 Farmacia de serviciu - rel.
9,30 Mistere, farmece și miracole - rel.
9,50 Preciosa - s., rel.
10,30 Desene animate
11,00 Știrile Intersat - rel.
11,30 Bumerang - s.
12,00 Hotelul Starlight - f., rel.
13,30 Kalle & Angels - film
15,00 Neon Rider - s., rel.
16,00 Dese, animate: Mock & Sweet
16,30 Curro Jimenez - s.
17,30 Camera ascunsă
18,00 100 de ani de cinema
18,30 Haideți să ne jucăm
18,45 Știrile Intersat
19,30 Neon Rider - s.
20,30 Farmacia de serviciu - s.
21,00 Mistere, farmece și minuni - s.
21,20 Preciosa - s.
22,00 Rondul de noapte - film
23,30 Știrile Intersat - rel.
0,00 Erotica
1,00 Închiderea programului

ANIMAL PLANET

8,00 Lassie
8,30 Un câine cu imaginație
9,00 Hollywood Safari
10,00 Aventurile vânătorului de crocodili
11,00 În mijlocul naturii
12,00 Zig & Zag
12,30 Spectacolul păsărilor
13,00 Cazurile judecătorului Wapner
14,00 Aventurile vânătorului de crocodili
15,00 Medic de animale
15,30 În mijlocul naturii
16,30 Acvanauții
17,00 Cazurile judecătorului Wapner
18,00 Totul despre lumea animalelor
18,05 Aventurile vânătorului de crocodili
18,45 Salvați animalele!
19,30 În mijlocul naturii
20,00 Vânătorul de crocodili
21,00 Spectacolul animalelor
22,00 Urgențe veterinare

BUDAPESTA 1

6,42 Matinal; 6,45 Lumea satului; 7,00 Magazin matinal; **9,30 Bestia** - s.; 10,00 Doar astăzi - mag. distractiv; **10,30 Comoara cavalerilor templieri** - s.; 11,00 Slujbă reformată; 13,00 Magazin informativ; 14,00 Magazine regionale; **15,05 Moștenirea Guldenburg** - s.; Asta s-a întâmplat - 1990 de mâine pe mâine; 17,00 Aventuri la pescuit - doc.s.; 17,30 Cai putere; 18,00 Natație CE; 19,00 Știri; 19,10 Jurnale regionale; 20,00 Halo - doc.; 20,30 Jurnal; 21,00 Noul 12 budapestan; **21,10 Micul Valentino** - f. Ungaria; 22,50 Știri; 23,00 Actual; 23,50 Concert Bikini; **0,45 Cap de gumă** - f. SUA;

BUDAPESTA 2

6,42 Matinal; 6,45 Lumea satului; 7,00 Matinal; 9,30 Povestirile mileniului; 10,00 Magazin cultural; 10,30 Maghiari celebri; 11,30 Fan; 12,00 Direcția, Sydney; 12,30 Magazin de modă; **13,05 Vis californian** - s.; 13,45 Studio deschis; 14,00 Magazin informativ; 15,00 Cea mai frumoasă vară a adolescenței - America; 15,30 Pudră; 16,00 În lumina reflectorului Studio 11; 16,30 Casa maghiară; 1Strada școlii; 18,30 72 de ore - ofertă culturală; 19,00 Euro 2000 - selecțiuni; 20,40 Poveste; 20,05 Arta dansului; 21,00 Jurnal; 21,30 Secolul nostru; 22,00 Ungaria 2000 - Cronici de familie; **22,35 Flirt** - f. SUA-Germ.-Jap.; 0,15 Ora de închidere;

VĂ RECOMANDĂM

PRO TV

2,00 INIMĂ DE MAMĂ - dramă, SUA, 1997

TVR 2

22,10 Nekro - thriller, România, 1997

VĂ RECOMANDĂM

HBO

ora 21,00: ÎNȚELEGEREA - comedie

Pat și Jerry lucrează în dificilul domeniu al asigurărilor, dar afacerea lor aduce o noutate: „înțelegeri viabile", care permit bolnavilor aflați în ultimul stadiu să vândă polița de asigurare firmei conduse de ei, primind o anumită parte din valoarea totală. În schimb, după decesul clienților, firma va fi cea care încasează întreaga poliță. Anii trec, iar cercetările medicale se concretizează în rezultate tot mai favorabile, mulți bolnavi fără nici o șansă căpătând acum speranțe. Dar, toate acestea reprezintă pentru cei doi oameni de afaceri vești proaste, căci treptat numărul clienților scade, iar firma lor se îndreaptă cu pași repezi către faliment.

PRIMA

7,00 Milagros - rel.
8,00 Taifas
13,00 Milagros - s.
14,00 Dușmanul dușmanului - s. rel.
15,00 Viper - s. rel.
15,55 Clip Art
16,00 Salvați de clopoțel - s. rel.
17,00 Viper - s.
18,00 Focus
18,35 Impact
19,00 Cronica cârcotașului
19,10 Cavalerul rătăcitor - s.
20,00 Ucigașul din New York - thriller, Belgia, 1987
21,45 Știri pe scurt. Meteo
22,00 Motor
23,00 Detectivi de elită - s.
23,55 Clip Art
0,00 Focus - rel.
0,30 Impact - rel.

TELE 7 ABC

7,00 Bună dimineața, România
9,00 Dați vina pe Corina - rel.
10,00 Teleshopping
10,30 Economic ABC - rel.
10,45 Gura lumii - rel.
11,00 Senzațional - rel.
12,00 Reporter Tele 7 - rel.
13,00 Ora unu a venit
13,15 Telemedicina - rel.
14,30 Lumea misterelor - rel.
15,00 Teleshopping
15,30 Tinerețe fără bătrânețe
16,00 Post Meridian
17,00 Dați vina pe Corina
18,00 Documentar
18,50 Pariul Trio. Loto
19,00 Telejurnal
19,45 Economic ABC
20,00 Gura lumii
20,15 Documentar
21,00 Senzațional
21,55 Pariul Trio. Loto
22,00 Linia întâi
0,15 Nopți albe
1,00 Ora unu a venit - rel.
1,15 Concert
1,45 Telejurnal - rel.
2,30 Economic ABC - rel.
2,50 Gura lumii - rel.
3,00 Documentar - rel.
4,00 Dați vina pe Corina - rel.

HBO

10,00 Orașul nebun - dramă, SUA, 1997
12,00 Des. animate
12,30 Ursul - dramă, Franța, 1988
14,00 Poștașul - SF, SUA, 1997
17,00 Înțelegerea - comedie, SUA, 1999
18,30 Stargate - s.
19,15 Viață de liceu - comedie, SUA, 1998
21,00 Gara centrală- dramă, coprod., 1998
22,45 Valmont - dramă, SUA, 1989
1,00 Crimetime - thriller, SUA, 1996

DISCOVERY

10,00 Jurassica
10,30 Călătorii cu Anna Walker:Canada
11,20 Discovery astăzi
11,50 O mare oportunistă
12,45 Dincolo de anul 2000
13,10 Discovery astăzi
13,40 Concurs de frumusețe pentru copii
14,30 Insula interzisă
15,25 Deschizătorii de drumuri:Namibia
16,15 Automobilul viitorului
17,10 Momente cruciale ale istoriei
18,04 Călătorii cu Anna Walker:Wyoming
18,30 Discovery astăzi
19,00 Portrete din natură:Insectele
20,00 Rezervația focilor
20,30 Discovery astăzi
21,00 Medici detectivi
22,00 Aventura cunoașterii
23,00 Criminaliștii
0,00 Elicoptere de atac
1,00 Jurassica
2,00 Rezervația focilor
2,30 Discovery astăzi
3,00 Portrete din natură

PRO TV INTERNAȚIONAL

24,00 Știrile Pro TV
1,00 Chestiunea zilei pe scurt
1,10 Chestiunea zilei cu Florin Călinescu
2,50 Revista presei
3,00 Știrile Pro TV
3,10 Profit
3,15 P(r)oezia
3,20 Vacanța Mare - rel.
4,15 Acasă la bunica
4,30 Viața bate filmul
5,15 Magazinul de la mare
5,30 Zero - transmisiune de la mare
6,00 Știrile Pro TV
6,30 Știrile de Acasă
7,00 Bună dimineața, Pro TV e al tău!
10,00 Închiderea programului PRO TV Internațional

ATOMIC TV

7,00 Selector
10,25 Reactor
10,30 Atomic Café - rel.
11,00 Atomix cu Tudor - rel.
14,00 Interactiv
15,30 Proaspete și fierbinți
15,55 Reactor
16,00 Metropolis cu Dinu - rel.
17,00 Selector
19,00 Atomix cu Ina
21,55 Reactor
22,00 Hai Hui - rel.
22,30 Selector
23,00 Klub Bizzar - rel.
0,00 Insomnia

TV 2

7,00 Ediție matinală; 7,30 Bună dimineața, Ungaria!; 9,30 Matineu TV; **10,40 O doamnă misterioasă** - s.; **11,30 Plin de viață** - s.; 11,55 Modă; 12,20 Fereastră spre Europa; 12,45 Ofertă directă; **13,10 Riviera** - s; **13,35 Bogați și frumoși** - s.; **14,00 Bărbat în pod** - comed. Anglia cu Shirley Mac Laine; **15,45 Xena** - s.; **16,30 Clinica** - s.; **17,25 Sunset Beach** - s.; **18,10 Visători îndrăgostiți** - s.; **19,00 Camila** - s.; 19,30 Fapte; 20,00 Roata norocului; **20,30 Înger sălbatic** - s.; **21,00 Inspectorul Rex** - s. Germ.-Austria; **21,55 Vaporul morții** - f., Germania; 23,50 Bună seara, Ungaria!; **0,30 Stai lângă mine!** - f. SUA cu Will Wheaton.; 1,20 Salon auto

PRO 7

7,15 SAM- magazin; **8,10 Mallorca** - s.; 8,30 Desene animate; **9,20 Cine-i șeful?** - s.; **10,00 Roseanne** - s.; **10,30 Drumul spre Silverston** - dramă, SUA, 1996; **12,00 Matlock** - s.; **13,00 Avocații** - s.; 14,00 Sam magazin; 15,00 Talkshowuri; 18,00 Taff - magazin; **18,30 Sub un acoperiș** - s.; 18,00 Simpsonii - s.d.a.; **20,00 Familia Bundy** - s.; 20,30 Galileo magazin; 20,55 Știri; **21,15 Amurgul zeilor** - av. Germ.-SUA, 1998; 23,15 Switch; 23,45 Reporterii - magazin; **0,45 Invazia SUA** - acț. SUA, 1985 cu Chuck Norris; 2,20 Magazin erotic

RTL

7,00 Matinal; 7,30 Bună dimineața; 8,00 Matinal; **8,30 Între noi** - s.; **9,00 Vremuri bune, vremuri rele** - s.; **9,30 Golden Place** - s.; 10,00 Mary Tyler Moore; **11,00 Dădaca** - s.; 11,30 Sabrina; 12,30 Duelul familiilor; 13,00 Magazinul amiezii; 14,00 Talkshowuri; **18,00 Dădaca** - s.; **18,30 Între noi** - s.; 19,00 Bună seara; 19,30 Excvlusiv - Vedete; 19,45 Știri; 20,10 Exploziv magazin; **20,40 Vremuri bune, vremuri rele** - s.; 21,15 Quiz 21 - concurs tv.; **21,25 Colombo - Crimă la Malibu** - s. pol. SUA; **0,15 Dellaventura** - s.; 1,00 Știri; **1,30 Living Single** - s.

TV 5

14,05 Magazin; 15,15 Cinema; 17,15 Întrebări TV 5; 17,30 Teleturism; 18,05 Piramide; 18,30 Întrebări pentru campion; 19,00 Jurnal TV 5; 19,15 Cinema; 21,00 Jurnal Elveția; 21,30 Jurnal; 22,05 Documentar TV 5; 23,15 Cinema; 1,00 Jurnal Franța; 2,05 Soir 3; 2,30 Cinema

EUROSPORT

9,00 Natație CE Helsinki în direct; 10,00 Ciclism - Turul Franței rezumate; 11,00 Yachting magazin; 11,30 Natație Helsinki trambulină 3 metri; 12,30 Motorsport magazin; 14,30 Moto de superbike; 14,00 Natație CE Helsinki; 15,00 Natație - trambulină 3 m. finala mare; 16,00 Ciclism - Turul Franței; 16,30 Ciclism - Turul Franței et. 5 în direct; 19,00 Natație CE Helsinki; 21,00 Motorsport magazin; 22,00 Box; 23,00 Ciclism - Tour de France select.; 0,00 Natație - rezumate; 1,00 Motorsport magazin

VĂ RECOMANDĂM

HBO	PRIMA TV
19,15 VIAȚĂ DE LICEU	20,00 UCIGAȘUL DIN NEW YORK
- comedie, SUA, 1998	- thriller, Belgia, 1987

CALCULATOARE

Pentium-75, 16Mb RAM, 1,08Gb HDD.......2.399.000 lei
Pentium-120, 16Mb, RAM, 850Mb HDD.....2.899.000 lei
Pentium-133, 32Mb RAM, 1,2Gb HDD.......3.799.000 lei
Pentium-166, 64 Mb RAM, 2,5Gb HDD......5.699.000 lei

MONITOARE

SVGA 14" digital..... 1.199.000 lei
SVGA 17" digital..... 3.099.000 lei

INFORMAȚII LA TEL. 094.577.050.

TVR 1

7,00 Matinal național
8,50 Bacalaureat 2000
11,20 TVR Timișoara
11,05 TVR Cluj-Napoca
12,20 Felicity - s.
13,10 Tezaur folcloric
14,00 Jurnal
14,15 CiberFan
14,30 Destinul unei națiuni
15,00 Conviețuiri
16,00 Tenis, Turneul de la Wimbledon, Marea Britanie
16,30 Librăria pe roți
19,00 Avanpremieră Știri
19,05 Corect!
19,15 Sunset Beach - s.
20,50 Jurnal * Meteo
20,15 Sport
21,00 Metropolitan
22,00 Teatrul Național de Televiziune prezintă: **Dulcea povară a celebrității - s.**
23,45 Jurnalul Academiei Cațavencu
23,05 Secolul XX văzut de David Frost
23,40 Jurnalul de noapte
0,15 Rock la miezul nopții

TVR 2

7,00 Domnișoara Andrea - s. rel.
7,50 Femeia misterioasă - s.
8,40 Poliție judiciară - s., rel.
9,30 Trupa DP 2
12,30 Arta apărării - rel.
13,00 Desene animate
13,30 Tribuna partidelor parlamentare
14,00 Toți, împreună
14,45 Știri
14,50 Mit și istorie - rel.
156,40 Veni, video, vici! - rel.
15,55 Orizont spiritual - rel.
16,25 Muzică populară
16,45 Domnișoara Andrea - s.
17,35 Femeia misterioasă - s.
18,30 Telejurnal TVR 2
19,00 Știri bancare, Meteo
19,05 Muzică populară
19,35 Jonas, care va avea 25 de ani în anul 2000 - comedie, coprod. 1976
21,15 Turnul de control
22,00 Călătorind prin țară
22,25 Poliție judiciară - s.
23,15 Știri
23,20 Enigmatica, Terra
23,50 Armonii clasice
0,05 TVM. Mesager

PRO TV

7,00 Bună dimineața, Pro TV e al tău!
10,00 Tânăr și neliniștit - s., rel.
11,00 Doi polițiști și jumătate - s. rel.
11,55 Kelly, Kelly - s.
(I) 12,25 Lumea lui Wayne - f.rel.
(1) 14,20 Imperiul frigului - f. rel.
16,00 Tânăr și neliniștit - s.
16,50 Sens unic
17,00 Știrile Pro TV
17,30 Al șaptelea cer - s.
18,30 Seinfeld - s.
19,00 Știrile Pro TV
(1) 20,00 Răpirea - thriller, SUA, 1995
21,45 Știrile Pro TV
21,50 Chestiune zilei
(s) 22,00 Scenariul ucigaș - horror SUA, 1994
0,00 Știrile Pro TV
0,15 ProFm e aici! - Live
0,45 Doi polițiști și jumătate - s.
1,30 Seifeld - rel.
(1) 2,00 Până la capătul lumii - Science Fiction Ger/Franța/Austr.1991
4,30 Știrile Pro TV
4,45 Babylon 5 - s.
5,30 Miracolul tinereții - s.
6,00 Al șaptelea cer - rel.

TV ACASĂ

10,00 Știrile de Acasă - rel.
10,30 Acasă la bunica - rel.
10,45 Căsuța poveștilor - rel.
11,00 Dragoste și putere - rel.
11,30 90-60-90 Fotomodele - s., rel.
12,20 Războiul pasiunilor - s., rel.
(I) 14,00 Femeia vieții mele - s. rel.
(I) 14,50 Antonella - s. rel.
15,45 Milady - s.
16,35 Dragoste și putere - s.
17,00 Desene animate
17,10 Acasă la români
17,15 Acasă la bunica
17,30 Trei femei - s.
18,30 Știrile de Acasă
19,05 Războiul pasiunilor - s.
20,00 90-60-90 Fotomodele - s.
21,00 Femeia vieții mele - s.
(I) 22,00 1984 - f. Anglia, 1956
0,00 Închiderea programului Acasă

ANTENA 1

7,00 Observator
7,55 Aerobic Show
8,00 Dimineața devreme
10,00 Știri
10,10 Des. animate
11,00 Croaziera - s.
12,00 Scandalul - s.
13,00 Știri
13,15 Răpit de pirați - av. SUA, 1995
15,00 V.I.P. - s.
16,00 Suflet rebel - s.
17,00 Știri
17,15 Divertisment Vouă
17,25 Labirintul pasiunii - s.
18,10 Croaziera - s.
19,00 Observator
20,00 Sub soarele Africii - s.
22,00 Observator
22,30 Joi TeleEurobingo 2
23,50 Toată lumea minte - thriller, SUA, 1992
1,00 Pericol iminent - s.
2,00 Camila - s.
2,50 Scandalul - rel.
3,40 Suflet rebel - s., rel.
4,30 Labirintul pasiunii - s., rel.
5,30 Trei destine - s.

TV ARAD

7,00 Observator
7,55 Aerobic show
8,00 Dimineața devreme
10,00 Știri TVA
10,30 Bărbați în negru - s.
11,00 Croazieră de lux - s.
12,00 Scandalul - s.
13,00 Știrile amiezii
13,15 Răpit de pirați - acțiune/aventuri, SUA, 1995
15,00 V.I.P. - s.
16,00 Suflet rebel - s.
17,00 Știri
17,20 Divertisment
17,50 Anunțuri
18,00 Viața spirituală
18,30 Știri TVA
19,00 Observator
20,00 Sebiș 2000 - muzică
22,00 Știri TVA
În continuare program identic cu cel al Antenei 1

TV INTERSAT

8,55 Deschiderea programului
9,00 Farmacia de serviciu - s. rel.
9,30 Mistere, farmece și miracole - rel.
9,50 Preciosa - s.
10,30 Tombick & BB
11,00 Știrile Intersat - rel.
11,30 Bumerang - s.
12,00 Prințul de Bel Air - rel.
13,30 Obiectiv economic - rel.
13,45 Comorile lumii - rel.
14,00 Emisiune în limba maghiară - rel.
15,00 Neon Rider - s. rel.
16,00 Desene animate
16,30 Audio Star și invitații săi
18,30 Haideți să ne jucăm!
18,45 Știri
19,30 Neon Rider - s.
20,30 Farmacia de serviciu - s.
21,00 Mistere, farmece și miracole - s.
21,20 Preciosa - s.
22,00 Crimă în districtul Coweta - film
23,30 Știri - rel.
0,00 Erotica

ANIMAL PLANET

8,00 Aventurile vânătorului de crocodili
9,00 În lumea animalelor
10,00 Noile aventuri ale lui Black Beauty
11,00 Povestiri despre cai
12,00 „Dinozaurul" de râu
13,00 Cazurile judecătorului Wapner
14,00 Aventurile vânătorului de crocodili
14,30 În mijlocul naturii
15,00 La grădina zoologică
16,00 Salvați animalele!
16,30 În lumea animalelor
17,00 Zig & Zag - 2 ep.
18,00 Totul despre lumea animalelor
18,30 Aventurile vânătorului de crocodili
19,00 Salvați animalele!
19,30 În mijlocul naturii
20,00 Acvanauții
20,30 Aventurile vânătorului de crocodili
21,00 Universul naturii

BUDAPESTA 1

6,42 Lumea satului; 7,00 Bună dimineața; 8,30 Jurnale regionale; **9,30 Bestia** - s; 10,00 Doar astăzi - emis. distract.; **10,30 Comoara cavalerilor templieri** - s., FR.-Ungaria; **12,30 Totul pentru iubire** - s.; 13,00 Magazin informativ; 13,10 Jurnale regionale; 14,00 Împreună - mag. minorităților; **15,00 Și puricii tușesc** - f. Danemarca; **16,35 Erkel Ferenc - uvertură**; 16,50 Mileniu; 17,00 Deșteptul; 17,30 Povestiri religioase; 18,00 Cetatea mea; 18,30 Euro 2000 semifinale; 19,00 Știri; 20,00 Iani merge acasă - interviu; 20,30 Știri; 21,00 Interviu cu Orban Viktor prim ministru; 22,00 Joe Cocker, concert; 23,00 Știri; 23,10 Actual; 23,30 Tema; 23,50 Fan; **0,20 Kir Royal** - s. 1,20 72 ore - ofertă culturală

BUDAPESTA 2

6,45 Lumea satului; 7,00 Matinal; 7,30 Jurnale regionale; 9,30 112 - mag. poliției; 10,00 File de cronică; 10,30 Ora de știință; 12,00 Telenoroc; 12,30 Elan; **13,05 Vis californian** - s.; 13,45 Artă populară; 14,00 Știri la prânz; 14,05 Magazin informativ; 15,00 Piața centrală - rep.; 17,05 Studio deschis; 17,30 Cutia neagră - reportaj; 18,00 Natație CE Helsinki; 20,40 Desene animate; 21,00 Știri, sport; **21,30 Paradis privat** - doc. în serial; 22,30 Sărbătoarea Helikon; 23,00 Natație CE Helsinki; 24,00 Ora de închidere;

VĂ RECOMANDĂM

PRO TV
20,00 RĂPIREA
- thriller, SUA, 1995

S.C. TEBA S.A.

Organizează LICITAȚIE pentru contractarea lucrărilor pentru

JGHEABURI și BURLANE

Licitația va avea loc în data de 03.07.2000, ora 9,00,
la sediul societății din str. Patria nr. 14.

INFORMAȚII SUPLIMENTARE LA TEL. 094.773.810.

Administrator,
jr. Cosmin Sicora
(1515358)

PRIMA

7,00 Milagros - rel.
8,00 Taifas
13,00 Milagros - s.
14,00 Motor - rel.
15,00 Viper - s., rel.
15,55 Clip Art
16,00 Salvați de clopoțel - rel.
17,00 Viper - s.
17,50 Cronica cârcotașului
18,00 Focus
18,30 Impact
19,00 Cronica cârcotașului
19,10 Cavalerul rătăcitor - s.
20,00 Dincolo de moarte - thriller, SUA, 1990
21,50 Cronica cârcotașului
21,55 Știri pe scurt * Meteo
22,00 Raven - s.
23,00 Detectivi de elită - s.
0,00 Sex cu Nadine
1,00 Focus - rel.
1,30 Impact - rel.

TELE 7 ABC

7,00 Bună dimineața, România!
9,00 Dați vina pe Corina - rel.
10,00 Teleshopping
10,30 Economic ABC - rel.
10,45 Gura lumii - rel.
11,00 Senzațional - rel.
12,00 Linia întâi - rel.
13,00 Ora unu a venit
13,10 Linia întâi
14,00 Cântecul și casa lui
15,00 Teleshopping
15,30 Domino
17,00 Dați vina pe Corina
18,00 În justiție
19,00 Telejurnal
19,45 Economic ABC
20,00 Gura lumii
20,15 Documentar
21,00 Senzațional cu Dan Diaconescu
22,00 Țara de dincolo de București
0,00 Tentații
1,00 Ora unu a venit
1,15 Concert
1,45 Telejurnal - rel.
2,30 Economic ABC - rel.
2,50 Gura lumii - rel.
3,00 Documentar - rel.
4,00 Dați vina pe Corina - rel.

HBO

10,00 Mortal Kombat-Anihilarea - act., SUA, 1997
11,30 Mereu învinși - dramă, SUA, 1998
13,15 Dragă, am micșorat copiii! - s.
14,00 Brink - av. SUA, 1998
15,30 Pilgrim - thriller, SUA, 1999
17,00 Misiunea - thriller, SUA, 1997
19,00 Orașul nebun - dramă, SUA, 1997
21,00 Înțelegerea - comed., SUA, 1999
22,30 Congo - av., SUA, 1995
0,15 Răzbunătorii - av., SUA, 1998
1,45 Militia - thriller, SUA, 1997
3,15 Stargate - s.

DISCOVERY

10,00 Jurassica
10,30 Salvați animalele!
11,00 Antarctica
12,00 Ambarcațiuni de curse
13,00 Dezastre
13,30 Vânătorii de fantome
14,00 Nebuni pe roți
14,30 Flightline
15,00 Profesioniștii
16,00 Un râu, undeva
16,30 Povestiri despre supraviețuire în Australia
17,00 Aventuri la pescuit
17,30 Dezastre
18,00 Echipa timpului
19,00 Mașini care au câștigat războiul
20,00 Capriciile vremii
20,30 Dezastre
21,00 Jurassica
22,00 Țara crocodililor
23,00 Bodyguarzi
1,00 Criminaliștii
2,00 Operațiuni de salvare
2,30 Dezastre
3,00 Echipa timpului

PRO TV INTERNAȚIONAL

24,00 Știrile Pro TV
1,00 Chestiunea zilei pe scurt
1,10 Chestiunea zilei
2,50 Revista presei
3,00 Știrile Pro TV
3,10 Profit. Informații economice
3,15 P(r)oezia
3,20 Reforma la români
3,50 Urmărire generală
4,15 Acasă la bunica
4,30 Acasă la români - rel.
5,30 Ia-mă acasă! - rel.
6,00 Știrile Pro TV
6,30 Știrile de Acasă
7,00 Profeții despre trecut - rel.

ATOMIC TV

7,00 Selector
10,25 Reactor
10,30 Selector
11,00 Atomix cu Michelle - rel.
14,00 Interactiv
15,30 Proaspete și fierbinți
15,55 Reactor - știrile zilei
16,00 VOT
17,00 Selector
19,00 Atomix cu Andreea
21,55 Reactor - știrile zilei
22,00 Selector
0,00 Insomnia

TV 2

7,00 Magazin matinal; 7,30 Bună dimineața, Ungaria!; 9,30 TV 2 matineu; **10,40 O doamnă misterioasă** - s.; **11,30 Plin de viață** - s.; 11,55 Ajută-te singur!; 12,20 Salon auto 2000; 12,45 Ofertă directă; **13,10 Riviera** - s.; **13,35 Bogați și frumoși** - s.; **14,00 Hercules, stăpânul lumii 2** - f. av. IT cu Lou Ferrigno; **15,45 Xena** - s.; **16,30 Clinica** - s.; **17,00 Sunset Beach** - s.; **18,10 Visători îndrăgostiți** - s.; **19,00 Camila** - s.; 19,30 Fapte; **20,00 Înger sălbatic** - s.; 20,30 Multimilionar - conc. tv.; 21,00 Darido - show; **22,05 Hârleț, sapă, lingură de lemn** - comed. Germania; 23,55 Bună seara, Ungaria; **0,40 Caracatița** - s. polițist, Italia; **2,20 Police Blues** - s.

PRO 7

7,35 Taff - magazin; **8,05 Mallorca** - s.; 8,30 Desene animate; **9,35 Cine-i bossul?** - s.; **10,00 Roseanne** - s.; **10,30 Blind Date** - comed., Germ. 1997; **12,10 Matlock** - s.; **13,05 Avocații** - s.; 14,00 Sam - magazin; 15,00 Talkshow-uri; 18,00 Taff - magazin; **18,30 Sub un acoperiș** - s.; 19,00 Simpsonii - d. a.; **20,00 Fam. Bundy** - s.; 20,30 Galileo - magazin; 20,55 Știri; **21,15 Karate Tiger** - acț., SUA-HK, 1986, cu Jean Claude Van Damme; **23,15 Skeletaons** - thriller horror, SUA, 1996, cu Ron Silver; **1,10 Carne și sânge** - dramă istorică, SUA, 1985, cu Rutger Hauer;

RTL

7,05 Matinal; 7,30 Bună dimineața; 8,00 Matinal; **8,30 Între noi** - s.; **9,00 Vremuri bune...** - s.; **9,30 Golden Place** - s.; 10,00 Mary Tyler Moore; **11,00 Dădaca** - s.; 11,30 Sabrina talk; 12,30 Duelul familiilor; 13,00 Magazin informativ; 14,00 Talkshow-uri; **18,00 Dădaca** - s.; **18,30 Între noi** - s.; 19,00 Magazinul landurilor; 19,30 Exclusiv - Stars; 19,45 Știri; 20,10 Exploziv - magazin; **20,40 Vremuri bune, vremuri rele** - s.; 21,15 Cele mai trăzniți angajați din lume - video-special; **22,15 Camper-ul** - s. Germania; **22,45 Biroul** - s. Germania; 23,15 Plăcerea de a trăi; 0,15 TV Kaiser; 1,00 Jurnal; **1,30 Golden Place** - s.

TV 5

13,05 Întrebări; 13,30 Jurnal TV 5; 14,05 Fax Culture; 15,00 Jurnal; **15,15 Magie - s;** 17,00 Jurnal TV 5; 17,15 Întrebări; 17,30 Magazin; 18,05 Piramide; 18,30 Întrebări pentru campion; 19,00 Jurnal TV 5; **19,15 Magie - s.;** 21,00 Jurnal Belgia; 21,30 Jurnal France 2; **22,05 Diva-s.;** 23,00 Jurnal TV 5; 23,00 Jurnal TV 5; 23,15 Divertisment;

EUROSPORT

7,30 Fotbal CE - retrospective; 9,15 Natație CE Helsinki înot sincron în direct; 12,00 Fotbal CE semifinala; 14,00 Natație CE Helsinki; 14,00 Natație în direct; 16,30 Atletism; 17,00 Auto - Formula 3000, Magny Cours în direct; 17,45 Camioane; 18,15 Auto - Formula 3000 în direct; 19,00 Euro 2000 - magazin; 20,00 Triatlon CM Sydney; 20,30 Sărituri pe de stânci - Dubrownik; 21,00 Euro Spirit - magazin; 22,00 Fotbal CE - Euro 2000; 0,00 Natație CE - Helsinki; 1,15 Fotbal;

RADIO ARAD & RADIO CONTACT (99,1 MHz)

5,00-8,00 Lupta cu somnul; 8,00-10,00 Bună dimineața, Arad!; 10,00-12,00 Tovarășii mei; 12,00-14,00 Pulsul zilei; 14,00-15,00 Radio Magazin - Deutsche Welle; 15,00-17,00 Contact FM; 17,00-18,00 Atenție mare; 18,30-19,00 Născuți pentru muzică; 19,00-19,30 Bună seara, Arad!; 19,30-20,00 Viața spirituală; 20,00-20,15 Fanta Fiesta; 20,15-22,00 Seară de seară; 22,00-5,00 Vineri seară nu mi-e somn

RADIO PRO FM (92,1 MHz)

1,00-3,00 MINISTRY OF SOUND SESSION cu Mihai Gurei; **3,00-5,00 MUZICĂ; 5,00-5,30 BULETIN DE ȘTIRI** la fiecare sfert de oră; **5,30-8,00 PRO FM PÂNĂ LA UNU** cu Nono Semen și Laura Călăceanu; **7,00-10,00 PRO FM PÂNĂ LA UNU** cu Cătălin Lăpușcă; **10,00-13,00 PRO FM PÂNĂ LA UNU** cu Mihai Dobrovolschi; **13,00-14,00 13-14 CU ANDREI** cu Andrei Gheorghe; **14,00-17,00 POFTIM PRO FM** cu Cristian Pavel; **17,00-18,00 TOP TEN PRO FM** cu George Vintilă; **18,00 - 19,00 FABRICAT ÎN ROMÂNIA** cu Andrei Gheorghe; **19,00-20,00 252.26.42** cu Călin Gheorghe; **20,00-23,00 LATINO PARTY** cu Vali Bărbulescu; **23,00-2,00 HOT PARTY MIX** cu Mihai Gurei

RADIO TIMIȘOARA

6,00 Ceasurile dimineții; 8,00 Muzică populară cu dedicații; 9,00 Cânt din suflet; 10,00 Radio circuit; 11,00 Gramofon; 12,00 Miez de zi la polul vest; 13,00 Emisiune în lb. germană; 14,00 Emisiune în lb. maghiară; 15,00 Emisiune în lb. sârbă; 16,00 Radio cocktail; 18,00 Actualitatea radio; 18,10 Convorbiri în pragul mileniului III; 19,00 Radiojurnal; 19,15 Idei în dialog; 20,05 Călătorie în lumea poveștilor; 20,15 Istoria muzicii rock; 21,00 Curierul de seară; Știri: 6,00; 7,55; 11;00; 12,50; 17,00; 20,00; 21,00; 21,55.**Radio Jurnal**: 7,00; 16,00; 19,00.

RADIO SEBIȘ

6,00 Matinal „21"; 9,00 Alo, tu alegi!; 10,00 Cafeaua de zece; 12,00 Magazin „21"; 14,00 Astăzi te sărbătorim - muzică populară și dedicații muzicale; **15,00 Secvența „21"; 18,00 La mulți ani!** - dedicații muzicale; **19,00 Rock Da Hause; 20,00 Adina și Pamela Șou; 22,00 Club „21"; 0,00 Telefonul îndrăgostiților**

TVR 1

7,00 Ploaia de stele - rel.
8,30 Desene animate
9,45 Zorro - s.
10,40 Artmania
11,30 Fantasticul Pee-Wee - aventuri, SUA, 1987
13,00 Arca Marinei ...
15,45 Mare schimbătoare - s.
16,30 Auto Club
17,00 Echipa de salvare - ultimul episod
18,00 EURO Știri
18,15 Teleenciclopedia
19,00 Surprize, surprize
20,50 Jurnal * Meteo
21,25 Sport
21,30 Muntele blestemat - SF, SUA, 1997
23,05 Muzică fără frontiere - EURO 2000, în direct
0,20 Jurnal
0,25 EURO Fotbal

TVR 2

7,00 Domnișoara Andrea - s., rel.
7,50 Femeia misterioasă - s., rel.
9,30 Osia lumii
10,00 Lumea de mâine
11,35 Care pe care, o nouă provocare!
13,15 Viața alături de cimpanzei - doc.
14,15 Îngeri buclucași - s.
14,45 Știri
14,50 Atlas
15,20 Top TVR 2
16,15 D'ale lu' Mitică
16,45 Domnișoara Andrea - s.
17,30 Femeia misterioasă - s.
18,30 Telejurnal TVR 2
18,45 Lumini și umbre - s.
20,00 Un secol de cinema
20,45 Marele Bob - s.
21,50 Star Trek - Voyager - s.
22,40 Adevărate povești hollywoodiene - doc.
23,10 Știri
23,15 Integrale
0,00 TVM. Mesager

PRO TV

7,00 Desene animate
8,25 Conor viteazul - s.
9,20 Lois și Clark - s.
10,15 Gillette - lumea sportului
10,30 Promotor
11,15 Profesiunea mea, cultura
12,50 Știrile Pro TV
13,00 Zero - emisiune pentru tineri
14,00 Știrea zilei - s.
14,30 Cybill - s.
15,00 Benny Hill - s.
15,30 Hercule - s.
16,30 Profashion
17,00 Rocky 2 - acțiune, SUA, 1979, cu Sylvester Stallone
19,30 Steaua ta norocoasă
21,30 Chestiunea zilei pe scurt
22,15 Henry și June - dramă, SUA, 1990
0,45 Euro 2000
1,00 N.Y.P.D. Blue - s.
(n) 1,45 Ispita - film erotic
3,15 Zero - rel.
4,15 Profashion - rel.
4,45 Steaua ta norocoasă - rel.
6,30 ProMotor - rel.

TV ACASĂ

10,00 Știrile de Acasă - rel.
10,30 Acasă la bunica - rel.
10,45 Căsuța poveștilor - rel.
11,00 Dragoste și putere - s., rel.
11,25 90-60-90 Fotomodele - s., rel.
12,10 Războiul pasiunilor - s., rel.
13,00 Ia-mă acasă!
13,30 Doctorul casei
14,00 Verdict: crimă! - s.
15,00 Antonella - s.
15,45 Milady - s.
16,35 Dragoste și putere - s.
17,00 Lassie - s.
17,30 Trei femei - s.
18,30 Acasă cu Ruxandra Săraru
19,30 Acasă la români
21,00 Nevasta preotului - comedie, Italia/Franța, 1971
22,50 Tarzan și dresoarea - aventuri, SUA, 1947

ANTENA 1

7,00 Suflete de copii - aventuri, SUA, 1976
8,55 Aerobic show
9,00 Aventuri în junglă - s.
9,30 Kelly - s.
10,00 Casa de piatră
10,30 Roata de rezervă
11,00 Orient Expres
13,00 Aventuri în Miami - s.
14,00 Testamentul - comedie, SUA, 1937
15,00 Elizabeta și contele de Essex - dramă, SUA, 1939
17,00 Clanul Popeștilor
17,30 Fashion Club
18,00 Labirintul pasiunii - s.
19,00 Observator
20,00 Mai iute ca moartea - western, SUA, 1995, cu Sharon Stone
22,00 Observator
22,15 Urmează-ți visul - muzical, SUA, 1962, cu Elvis Presley
0,00 Tentația crimei - thriller, SUA, 1997
1,30 Clubul de striptease - thriller, SUA, 1995

TV ARAD

7,00 Suflete de copii - f. SUA, 1976
8,55 Aerobic show
9,00 Știri TVA - rel.
9,30 Kelly - ep. 10
10,00 Casa de piatră
10,30 Roata de rezervă
11,00 Orient express - talk-show
13,00 Aventuri în Miami - s.
14,00 Stan și Bran - comed. SUA
15,00 Elisabeth și contele de Essex - f. istoric, SUA
17,00 Clanul Popeștilor - ep. 32
17,30 Fashion Club
18,00 Muzică populară
18,20 Anunțuri
18,30 Știri TVA
19,00 Observator
20,00 Mai iute ca moartea - w. SUA, 1995
22,00 Observator
În continuare program identic cu cel al Antenei 1

TV INTERSAT

8,55 Deschiderea programului
9,00 În așteptarea luminii - film
10,30 Desene animate
11,00 Știrile Intersat - rel.
11,30 Animalele fraților Kratts - s.
12,00 Oameni obișnuiți - film
13,30 100 de ani de cinema - rel.
14,00 Enciclopedie canină
15,00 Memorii din anul 1973
16,00 Căile ferate britanice
16,30 Curro Jimenez - s.
17,30 Safari
18,00 Intersat cultural
18,45 Știrile Intersat
19,30 Forțele speciale de elită - s.
20,30 Casa de nebuni - s.
21,00 Ți-e teamă de întuneric? - s.
21,30 Rock on the Earth
22,00 Femeia din Saigon - film
23,30 Știrile Intersat - rel.
0,00 Erotica
1,00 Închiderea programului

ANIMAL PLANET

8,00 Salvați și salvatori
9,00 Reportaje de la grădina zoologică
9,30 Hollywood Safari
10,30 Medic de animale
11,30 Totul despre Australia
12,30 Aventurile vânătorului de crocodili
13,30 Parcul maimuțelor
14,00 Vânătorul de crocodili
15,00 Urgențe veterinare
16,00 Rude apropiate
18,00 Telefauna
19,00 Vânătorul de crocodili
20,00 Acvanauții
21,00 Salvați și salvatori
22,00 Poliția animalelor
23,00 Rezervația de animale
0,00 Vânătorul de crocodili
1,00 Acvanauții

BUDAPESTA 1

6,45 Lumea satului; 7,00 Mesajul trecutului; 9,00 Religie; 9,10 Desene animate; 9,20 Zanzibar - emis. pt. tineri; 10,30 Dute-vino; 11,00 Mozaic de sâmbătă; 11,30 Emisiunea pensionarilor; 12,00 Fereastra - mag. informativ; 13,00 Știri; 13,05 Bravo TV; 14,00 Formula 1 - MP al Franței - Magny Cours; 15,10 Magazin de informatică; 15,35 Delta; 16,05 Secolul nostru; 16,35 Cea mai frumoasă vară a adolescenței - 5 - Arizona; 17,00 Să discutăm despre viitor; 17,20 Vacanță sau așa circulăm noi; 17,50 Telesport: Fotbal - CE select.; Scrimă - CM; Caiac - canoe; Natație; 20,00 Loto show; 20,30 Știri; 21,00 Bruhaha; 22,00 Lumea minunilor; **23,05 Asasinarea lui Troțky** - f. Italia/Franța/Anglia, cu Richard Burton, Alain Delon; **0,50 Până la gât în apă** - f. Norvegia

BUDAPESTA 2

8,25 Lumea satului; **8,40 Cer senin** - s.; 9,30 Magazinul minorităților; 12,05 Rondo; **13,00 Salvatorii** - s.; 14,05 Clasice cu Chaplin; **16,55 Compania aeriană** - s.; 17,40 Aventuri la pescuit; 18,10 Clubul trei dorințe; 18,25 Știri; 18,55 Încotro; 19,50 Șlagăr TV; 20,40 Desene animate; 21,00 Știri, sport; 21,30 Cheful tinerilor; 22,00 Ne întâlnim la Sydney; **23,55 Strada speranței** - s. SUA; 0,20 Musica Historica

VĂ RECOMANDĂM

PRO TV

17,00 ROCKY 2

- acțiune, SUA, 1979, cu Sylvester Stallone

VĂ RECOMANDĂM

PRO TV

22,15: HENRY ȘI JUNE

- f. biografic

- Acest film redă un episod furtunos din viața aventuroasă a celebrului romancier Henry Miller, considerat unul dintre cei mai de succes autori moderni. Escapadele sale amoroase alături de soția sa, June, și seducătoarea Anais Nin au ținut luni în șir pagina de scandal a ziarelor pariziene. Furtuna publicistică stârnită de relațiile din cadrul acestui triunghi sentimental i-au confecționat lui Miller o imagine de Cassanova modern.

În America, filmul a iscat încă de la lansare controverse în legătură cu scenele sale fierbinți și a determinat Comisia de cenzură a filmului să creeze o nouă categorie de avertizare a publicului: vizionare recomandată celor peste 17 ani.

PRIMA

7,00 Milagros - rel.
8,00 Taifas
13,00 Milagros - s.
14,00 Cinemagia - rel.
14,30 Exploziv - rel.
15,00 Viper - s. rel.
15,55 Clip Art
16,00 Salvați de clopoțel - s.
17,00 Viper - s.
18,00 Focus
18,35 Impact
19,00 Cavalerul rătăcitor - s.
20,00 Doamna din Las Vegas - dramă, SUA, 1976
21,45 Știri pe scurt
22,00 Dușmanul dușmanului - s.
23,00 Detectivi de elită - s.
23,55 Clip Art
0,00 Focus - rel.
0,30 Impact - rel.

TELE 7 ABC

7,00 Bună dimineața, România!
9,00 Dați vina pe Corina - rel.
10,30 Economic ABC - rel.
10,45 Gura lumii - rel.
11,00 Senzațional - rel.
12,00 Măștile puterii - rel.
13,00 Ora unu a venit
13,10 Măștile puterii - rel.
14,00 Primul pas - rel.
15,30 Tinerețe fără bătrânețe
16,00 Post Meridian
17,00 Dați vina pe Corina
18,00 Documentar
19,00 Telejurnal
19,45 Economic ABC
20,00 Gura lumii
20,15 Documentar
21,00 Senzațional cu Dan Diaconescu
22,00 Reporter Tele 7
22,30 Telemedicina
0,00 Nopți albe
1,00 Ora unu a venit
1,15 Concert
1,45 Telejurnal - rel.
2,30 Economic ABC - rel.
2,50 Gura lumii - rel.
3,00 Documentar - rel.
4,00 Dați vina pe Corina - rel.
5,00 Reporter Tele 7 - rel.

HBO

10,00 Ierarhia - acțiune, SUA, 2000
11,45 Pret-â-Porter - comedie, SUA, 1994
14,00 Îngerul păzitor - dragoste, SUA, 1998
16,00 Arahnofobia - horror, SUA, 1990
17,45 Powder - dramă, SUA, 1995
19,30 Goana după cadou - comedie, SUA, 1996
21,00 Hanuman - aventuri, coprod., 1998
22,30 Stargate - s.
23,15 Place Vendome - dramă, SUA, 1998
1,15 Fantomele trecutului - dramă, SUA, 1996

DISCOVERY

10,00 Momente cruciale ale istoriei
10,55 Călătorii cu Anna Walker
11,20 Discovery astăzi
11,50 Amazonia neîmblânzită
12,45 Nebuni după avioane
13,10 Discovery astăzi
13,40 Conexiuni
14,30 Aventura cunoașterii
15,25 Secretele adâncurilor
16,15 Bombardierul Wellington
17,10 Windscale 1957
18,30 Discovery astăzi
19,00 O mare oportunistă
20,00 Dincolo de anul 2000
20,30 Discovery astăzi
21,00 Concurs de frumusețe pentru copii
22,00 Insula interzisă
23,00 Deschizătorii de drumuri
0,00 Automobilul viitorului
1,00 Momente cruciale ale istoriei
2,00 Dincolo de anul 2000
2,30 Discovery astăzi
3,00 O mare oportunistă

PRO TV INTERNAȚIONAL

0,00 Știrile Pro TV
1,00 Chestiunea zilei pe scurt
1,10 Chestiunea zilei
2,50 Revista presei
3,00 Știrile Pro TV
3,10 Profit
3,15 P(r)oezia
3,20 Acasă la bunica - rel.
4,15 Acasă la bunica
4,30 Viața bate filmul
5,15 Magazinul de la mare
5,30 Zero
6,00 Știrile Pro TV
6,30 Știrile de Acasă
7,00 Bună dimineața, Pro TV e al tău!
10,00 Închiderea programului Pro TV Internațional

ATOMIC TV

7,00 Selector
10,25 Reactor - rel.
10,30 Cinematomic - rel.
11,00 Atomix cu Oana - rel.
14,00 Interactiv
15,30 Proaspete și fierbinți
15,55 Reactor - știrile zilei
16,00 Rockada - rel.
17,00 Selector
19,00 Atomix cu Tudor
21,55 Reactor - știrile zilei
22,00 Atomic Café
22,30 Selector
23,00 Metropolis
0,00 Insomnia

TV 2

7,00 Magazin matinal; 7,30 Bună dimineața, Ungaria; 9,30 Matineu TV 2; **10,40 O doamnă misterioasă** - s.; **11,30 Plin de viață** - s.; **11,55 Clinica de animale** - s.; 12,45 Ofertă directă; **13,10 Riviera** - s.; **13,35 Bogați și frumoși** - s.; **14,00 Prostuță dar frumoasă** - comedie, SUA, cu Harry Andrews **15,45 Xena** - s. **16,30 Clinica** - s.; **17,25 Sunset Beach** - s.; **18,10 Îndrăgostiți visători** - s; **19,00 Camila** - s.; 19,30 Fapte; 20,00 Roata norocului; **20,30 Înger sălbatic** - s.; 21,00 Urmă fierbinte - mag. soluțiilor; **21,45 Apocalispa** - thriller, Anglia, cu Patrick Bergin; 23,25 Bună seara, Ungaria!; **0,10 Miss Psihocop** - s. pol. SUA; **1,00 Inamicii jurați** - s.; 1,50 Internet

PRO 7

7,35 TAFF - magazin; **8,10 Mallorca** - s.; 8,35 Desene animate; **9,25 Cine-i șeful?** - s.; **9,55 Roseanne** - s.; **10,30 Sub acoperire** - polițist, SUA, 1987, cu Jennifer Jason Leigh; **12,00 Matlock** - s.; **13,00 Avocații** - s. 14,00 Sam - magazinul amiezii; 15,00 Talkshow-uri; 18,00 Taff - magazin; **18,30 Sub un acoperiș** - s.; **19,00 Simpsonii** - s.; **19,30 Bill Cosby Show** - s.; **20,00 Fam. Bundy** - s.; 20,30 Galileo - magazin științific; 20,55 Știri; **21,15 Familia Flodder** - comedie, Olanda, 1986; 23,20 Magazin erotic; **0,00 Click 6** - erotic, Franța, 1997; **1,45 Aur în California** - acțiune, SUA, 1997

RTL

7,00 Șapte fix; 7,30 Bună dimineața!; 8,00 Opt fix; **8,30 Între noi** - s. Germania; **9,00 Vremuri bune...** - s. Germania; 10,00 Mary Tyler Moore; **11,00 Dădaca** - s.; 11,30 Sabrina - talk; 12,30 Duelul familiilor - concurs TV; 13,00 Magazinul amiezii; 14,00 Talkshow-uri; **18,00 Dădaca** - s.; **18,30 Între noi** - s. Germania; 19,00 Magazin regional; 19,30 Exclusiv magazin; 19,45 Știri, sport, meteo; 20,10 Exploziv magazin; **20,40 Vremuri bune, vremuri rele** - s. Germania; 21,15 Quiz show; **22,15 Cei mai buni medici** - s.; 23,15 Stern TV - magazin; 0,35 Stern TV Extra; 1,00 Jurnalul nopții; **1,30 Golden Palace** - s.

TV 5

13,05 100% Întrebări; 14,05 Timpul prezent; 15,00 Jurnal TV 5; 15,15 Julie Lescaut - s.; 17,00 Jurnal TV 5; 17,15 Întrebări TV 5; 17,30 Magazin; 18,05 Piramide; 18,30 Întrebări pentru campion; 19,00 Jurnal TV 5; 19,15 Velo Club; 21,00 Jurnal Elveția; 22,05 Magazin; 1,00 Jurnal Franța

EUROSPORT

9,00 Natație - CE 2000 Helsinki, în direct; 10,00 Ciclism - Turul Franței; 11,00 Magazin olimpic; 11,30 Natație - CE Helsinki - sărituri platformă, 10 m femei; 12,30 Ciclism montan - CM Sierra Nevada; 13,30 Ciclism montan; 14,00 Natație CE; 15,00 Natație - CE Helsinki - sărituri platformă femei, finala; 16,00 Ciclism - Turul Franței; 16,30 Ciclism - Turul Franței, et. 4, în direct; 19,00 Natație - Helsinki; 21,00 Atletism Lausanne, în direct; 23,00 Ciclism - Turul Franței; 0,30 Natație - Helsinki - rezumate; 1,30 Ciclism montan - Sierra Nevada.

VĂ RECOMANDĂM

ANTENA 1

20,00 PREMIUL PULITZER

- dramă, 1989

Atunci când l-a cunoscut pe Herbert Pulitzer, tinerei Roxanne Ulrich i s-a părut un vis devenit realitate. Bijuterii costisitoare, valuri de șampanie și nopți fierbinți, într-o atmosferă extraordinară, așa cum doar Palm Beach, Florida, poate oferi. Căsătoria lor a șocat multă lume, iar Roxanne s-a trezit dintr-o necunoscută, o intrusă în această societate, cea mai dorită și invidiată femeie. Visul avea să se sfârșească, din păcate, mult mai repde decât și-a închipuit.

LICITAȚIE

JUDECĂTORIA ARAD - DOSAR EXECUȚIONAL NR. 457/99

În data de **13.07.2000, orele 13,30**, la sediul Judecătoriei Arad, str. Gen. Vasile Milea nr. 2, la Biroul Executori judecătorești, camera 104, se va vinde la licitație publică imobilul situat în Arad, respectiv casa și cinci camere plus anexe și teren aferent 1400 mp, str. Renașterii nr. 75/A, proprietatea urmăriților Boldur Ioan și Boldur Daniela.

Prețul de strigare este de 369.000.000 lei

Condițiile de participare la licitație se pot consulta la sediul Judecătoriei Arad, camera 104, la dl. executor Pasculescu Horia în zilele de marți și joi orele 8,00-12,00 sau la Banca Transilvania Suc. Arad, oficiul juridic zilnic, orele 8-17 și la telefon 283122, int. 27.

(5550523)

TVR 1

7,00 Matinal național
8,50 Bacalaureat 2000
11,25 TVR Cluj-Napoca
12,10 Felicity - rel.
13,00 Secolul XX văzut de David Frost
14,00 Jurnal
14,15 CiberFan
14,30 Străinul fără nume - f., rel.
16,15 O vedetă ... populară
17,30 Orice e posibil - s.
18,00 Impas în doi
18,30 Ultimele știri - s.
19,00 Avanpremieră Știri
19,05 Corect
19,15 Sunset Beach - s.
20,00 Jurnal * Meteo
20,45 Sport
20,55 Felicity - s.
21,45 Recurs la morală
22,30 Jurnalul Academiei Cațavencu
22,45 Contele de Monte Cristo - aventuri, Franța, 1998 - prima parte
23,40 Jurnalul de noapte
0,40 Tenis: Turneul de la Wimbledon - rezumatul zilei

TVR 2

7,00 Domnișoara Andrea - rel.
7,50 Femeia misterioasă - rel.
8,40 Poliție judiciară - s., rel.
9,30 Trupa DP 2
12,30 Arca lui Noe - rel.
13,00 Desene animate
13,30 Virtuozi ai instrumentelor populare - rel.
13,45 Toți, împreună
14,45 Știri
14,50 Puls 2000 - rel.
15,40 Veni, video, vici! - rel.
15,55 E dreptul tău! - rel.
16,25 Nouă meșteri mari
16,45 Domnișoara Andrea - s.
17,35 Femeia misterioasă - s.
18,30 Telejurnal TVR 2
19,00 Știri bancare. Meteo
19,05 Atlas - rel.
19,40 Grăbește-te încet! - comedie, România, 1982
21,15 Mit și istorie
22,00 Călătorind prin țară
22,15 Poliție judiciară - s.
23,05 Știri
23,10 Visul unei nopți de iarnă - dragoste, România, 1945
0,15 TVM. Mesager

PRO TV

7,00 Bună dimineața, Pro TV e al tău!
10,00 Tânăr și neliniștit - rel.
10,45 Lege și ordine - rel.
11,35 Kelly, Kelly - s.
12,00 Gettysburg - f., rel.
14,15 Specialiștii - s.
15,10 Protectorii - rel.
16,00 Tânăr și neliniștit - s.
16,50 Sens unic
17,00 Știrile Pro TV
17,30 Al șaptelea cer - s.
18,30 Seinfeld - s.
19,00 Știrile Pro TV
20,00 Imperiul frigului - acțiune, coprod., 1993
21,45 Știrile PRO TV
21,50 Chestiunea zilei pe scurt
(I) 22,00 Lumea lui Wayne - comedie, SUA, 1992
23,45 Știrile PRO TV
0,00 ProFM e aici!
0,30 Doi polițiști și jumătate - s.
1,30 Seinfeld - rel.
(I) 2,30 Culorile iubirii - dramă, Marea Britanie, 1990
4,15 Știrile Pro TV
4,30 Babylon 5 - s.
5,30 Miracolul tinereții - s.
6,00 Al șaptelea cer - rel.

TV ACASĂ

10,00 Știrile de Acasă - rel.
10,30 Acasă la bunica - rețete culinare - rel.
10,45 Căsuța poveștilor - rel.
11,00 Dragoste și putere - rel.
11,30 90-60-90 Fotomodele - rel.
12,20 Războiul pasiunilor - rel.
13,15 Guadalupe - s.
14,00 Femeia vieții mele - rel.
14,50 Antonella - s.
15,45 Milady - s.
16,35 Dragoste și putere - s.
17,00 Desene animate
17,10 Acasă la români - muzică populară
17,15 Acasă la bunica - rețete culinare
17,30 Trei femei - s.
18,30 Știrile de Acasă
19,05 Războiul pasiunilor - s.
20,00 90-60-90 Fotomodele - s.
21,00 Femeia vieții mele - s.
22,00 Tata e plecat în călătorie de afaceri - dramă, Iugoslavia, 1985 - ultima parte
23,25 Acasă la români - rel.
0,00 Închiderea programului Acasă

ANTENA 1

7,00 Observator
7,55 Aerobic Show
8,00 Dimineața devreme
10,00 Știri
10,10 Desene animate
11,00 Croaziera - s., rel.
12,00 Scandalul - s.
13,00 Știri
13,15 Răpit de pirați - acțiune, SUA, 1995 - prima parte
15,00 V.I.P. - s.
16,00 Suflet rebel - s.
17,00 Știri
17,20 Labirintul pasiunii - s.
18,10 Croaziera - s.
19,00 Observator
20,00 Premiul Pulitzer - dramă, SUA, 1989
22,00 Observator
22,45 Învingătoarea - acțiune, SUA, 1992
1,00 Pericol iminent - s.
2,00 Camila - s.
2,50 Scandalul - rel.
3,40 Suflet rebel - rel.
4,30 Labirintul pasiunii - rel.
5,30 Trei destine - s.

TV ARAD

7,00 Observator
7,55 Aerobic show
8,00 Dimineața devreme
10,00 Știri TVA - rel.
10,30 Bărbați în negru - s.
11,00 Croazieră de lux - s.
12,00 Scandalul - s.
13,00 Știrile amiezii
13,15 Răpit de pirați - acțiune/aventuri, SUA, 1995
15,00 V.I.P. - s.
16,00 Suflet rebel - s.
17,00 Știri
17,20 Divertisment
18,00 Emisiune în limba germană
18,20 Anunțuri
18,30 Știri TVA
19,00 Observator
20,00 Premiul Pulitzer - dramă, SUA, 1989
22,30 Știri TVA
În continuare program identic cu cel al Antenei 1

TV INTERSAT

8,55 Deschiderea programului
9,00 Farmacia de serviciu - s., rel.
9,30 Mistere, farmece și miracole - rel.
9,50 Preciosa - rel.
10,30 Desene animate
11,00 Știrile Intersat - rel.
11,30 Bumerang - s.
12,00 Triumful spiritului - rel.
13,30 Emisiune în limba sârbă - rel.
14,00 Safari
14,30 Radical power
15,00 Neon Rider - s. rel.
16,00 Desene animate
16,30 Căile ferate britanice
17,00 Emisiune în limba maghiară
18,00 Obiectiv economic
18,15 Comorile lumii
18,30 Haideți să ne jucăm!
18,45 Știrile Intersat
19,30 Neon Rider - s.
20,30 Farmacia de serviciu - s.
21,00 Mistere, farmece și miracole
21,20 Preciosa - s.
22,00 Prințul de Bel Air - film
23,30 Știrile Intersat - ref.
0,00 Erotica
1,00 Închiderea programului

ANIMAL PLANET

8,00 Aventurile vânătorului de crocodili
9,00 În lumea animalelor
10,00 Noile aventuri ale lui Black Beauty
11,00 Medic de animale
12,00 Apărătorii animalelor
12,30 Animal X
13,00 Cazurile judecătorului Wapner
14,00 Aventurile vânătorului de crocodili
15,00 În mijlocul naturii
15,00 Animalele lui Aspinal
16,00 Salvați animalele!
16,30 În lumea animalelor
17,00 „Profesiuni" canine
18,00 Totul despre lumea animalelor
18,30 Aventurile vânătorului de crocodili
19,00 Salvați animalele!
19,30 În mijlocul naturii
20,00 Acvanauții
20,30 Aventurile vânătorului de crocodili

BUDAPESTA 1

6,45 Lumea satului; 7,00 Magazin matinal; **9,30 Bestia** - s.; 10,00 Doar astăzi! - mag. distractiv; **10,30 Comoara cavalerilor templieri** - s. Franța/Ungaria; **12,30 Totul pentru iubire** - s.; 13,00 Știri; 13,10 Jurnale regionale; 14,00 Programe pentru minorități; 15,05 Făcut în 1934; 15,15 Jurnale de actualități din 1934; **15,30 Salcâm violet** - f. Ungaria; 16,50 Mileniu; 17,00 Ne întâlnim la Sydney; 18,00 Curs de lb. engleză; 18,30 Verișoara noastră, apa; 19,00 Știri; 19,10 Jurnale regionale; 20,00 Magazin de modă; 20,30 Știri, sport; 21,00 Show juridic; 21,30 Dvs. ați cerut; 22,25 Cutia neagră - reportaje; 23,00 Știri, actual; 23,40 Sunete de bază; 23,50 Salon maghiar - săptămânal cultural; **0,20 Dor de casă** - f. Japonia

BUDAPESTA 2

6,45 Lumea satului; 7,00 Matinal; 9,30 Panorama; 10,00 In memoriam Fischer Annie; 12,10 Oglinda magică; **13,05 Vis californian** - s.; 13,45 Valori de patrimoniu; 14,00 Știrile amiezii; 15,00 Fum de aur; 16,40 Selecțiuni muzică ușoară; 17,00 Din melodie în melodie; 17,30 Contemporani; 18,00 Telesport - natație CE Helsinki; 20,40 Desene animate; 21,00 Știri, meteo; 21,30 Maraton nocturn - balet; **22,25 Zona incredibilă** - s.; 23,10 Natație - CE Helsinki; 0,10 Ora de închidere

VĂ RECOMANDĂM

TVR 2

19,40 GRĂBEȘTE-TE ÎNCET!
- comedie, România, 1982

VĂ RECOMANDĂM

PRO TV

20,00 IMPERIUL FRIGULUI
- acțiune, 1993

Imperiul despre care e vorba în titlul filmului este Alaska, cu ținuturile sale înghețate și temperaturile cu mult sub zero. În aceste locuri, total neprielnice omului, ajung, în urma prăbușirii avionului lor, două personaje, total diferite. Unul este polițist din Los Angeles, celălalt, un periculos prizonier, care trebuia transferat într-o închisoare de maximă securitate. Primul nu are nici cea mai mică idee despre traiul în sălbăticie, în timp ce, cel de-al doilea e un expert. În fața naturii ostile, ei trebuie să renunțe la divergențele existente și să formeze o adevărată echipă.

PRIMA

7,00 Program pentru copii
10,00 Povestea Alpilor - s.
11,00 Sport Magazin
14,00 Impact - rel.
14,30 Exploziv - rel.
15,00 Viper - s. rel.
15,55 Clip Art
16,00 Salvați de clopoțel - s.
17,00 Viper - s.
18,00 Focus
18,30 Impact
19,10 Cavalerul rătăcitor - s.
20,00 Copiii mâniei - dramă, coprod., 1975
21,55 Meteo
22,00 Raven - s.
23,00 Detectivi de elită - s.
0,00 Confesiuni erotice - s.
1,00 Focus - rel.
1,30 Impact - rel.

TELE 7 ABC

8,00 Senzațional - rel.
9,00 Țara spiridușilor
10,00 Motor extrem
10,30 Economic ABC - rel.
10,50 Gura lumii - rel.
11,00 Țara de dincolo de București - rel.
13,00 Ora unu a venit
13,05 Studioul Tudor Vornicu
16,00 Club ABC
16,30 Lumea misterelor
17,00 Rendez-vous la Tele 7
18,00 Lumea în clipa 2000
19,00 Telejurnal
19,45 Derrick - s.
21,00 Documentar
21,30 O noapte cu Adrian Păunescu
1,30 Rendez-vous la Tele 7 - rel.
2,30 Telejurnal - rel.
3,00 Lumea în clipa 2000 - rel.
4,00 Studioul Tudor Vornicu - rel.
7,00 Clipuri muzicale

HBO

10,00 Desene animate
11,00 Dragă, am micșorat copiii! - s.
11,45 Ghepardul - aventuri, SUA, 1989
13,15 A doua zi de Crăciun - comedie, SUA, 1997
14,45 La prima vedere - comedie, SUA, 1995
16,15 În rol de avocat - comedie, SUA, 1997
18,00 Contact - SF, SUA, 1997
20,30 Cinema
21,00 Cabaret în familie - comedie, SUA, 1997
23,00 Pulp Fiction - suspans, SUA, 1994
1,30 Avalanșa - dramă, SUA, 1998
3,15 Johnny 2.0 - acțiune, SUA, 1997

DISCOVERY

10,00 Câștigători de Grand Prix: Ferrari
11,00 Operațiuni de salvare
11,30 Nebuni după avioane
12,00 Forțele naturii
13,00 Jurassica
13,30 Călători în timp
14,00 Hitler: Viața particulară
15,00 Aripi pe mare
16,00 Top Gun
17,00 Pole Position
18,00 Stealth - avionul invizibil
19,00 Mașini extreme
20,00 Super-structuri
21,00 Campionatul Mondial de pocker
22,00 Mari cutremure
23,00 În căutare de senzații tari
0,00 Criminaliștii
1,00 Planeta singuratică
2,00 Câmpuri de bătălie
3,00 Noi descoperiri

PRO TV INTERNAȚIONAL

0,00 Știrile Pro TV
0,30 Fotbal Divizia A: Dinamo - Craiova
2,00 Acasă la români
3,30 Retrospectivă Chestiunea zilei
4,00 Retrospectivă Proezia
4,15 Profashion
4,30 Promotor
5,00 Ia-mă Acasă!
5,30 Doctorul casei
6,00 Vacanța Mare - rel.
7,00 Steaua ta norocoasă
9,00 Profesiunea mea: Cultura
10,00 Închiderea programului

ATOMIC TV

7,00 Selector
10,30 Romanian Top 100
12,30 File de poveste
13,00 Best of Extreme Sports - rel.
13,30 Cinematomic - rel.
14,00 K Lumea
16,00 Selector
18,30 Atomix cu Oana - rel.
21,30 Febra - party music
22,30 Vibrații
23,30 Klub Bizzar
0,30 Insomnia

TV 2

7,00 Rădăcini; 7,30 Biblia pentru copii; 8,00 Matineu, desene animate; 10,00 Desene animate; 12,00 Party TV - magazin; **14,00 Călăreții vântului** - s. av. Germania; **14,50 Dragă domnule profesor** - f. tineri Italia; **15,40 Dawson și prietenii** - s.; **16,30 Buni prieteni** - s.; **17,00 Sentinela** - s.; **17,50 Baywatch** - s.; **18,40 Vipera** - s.; 19,30 Fapte; 20,00 Poenbomba; 20,30 Multimilionar - conc. tv; **21,00 În pragul faimei** - f. Italia, 2/1; **22,55 Exterminatorul 2** - acțiune, SUA, cu Robert Synty; **0,40 Quantum Leap** - s.; **1,30 Stripteuza** - erotic, Anglia

PRO 7

7,35 Desene animate; **11,40 Babylon 5** - s. SF, SUA; 12,30 Desene animate; **12,55 Club 7 în Miami** - s.; **13,20 Simpsonii** - s.; **14,20 Familia Bundy** - s.; **15,15 Dhrama și Greg** - s.; **15,45 Prieteni** - s.; **16,30 Toți, sub un acoperiș** - s.; **17,00 Vizitatorul** - s. SF; **18,00 Buffy** - s; 20,00 Talk, talk, talk; 20,30 Max - magazin; 20,55 Știri, sport; **21,15 Dansând cu lupii** - western, SUA, 1990, cu Kevin Costner; 1,40 TV Total; 2,40 Bullyparade; **3,40 2001 - Odiseea spațială** - SF, Anglia, 1965

RTL

6,30 Desene animate; 9,05 Disney Club; 10,45 Hercules - d.a.; 11,15 Desene animate; 12,00 Auto - Formula 1 - MP al Franței, Magny Cours, în direct; **15,20 Sălbaticii ani '70** - s.; **15,50 Meșterul casei** - s.; **16,55 Beverly Hills 90210** - s.; **17,50 Melrose Place** - s.; 18,45 Top Of The Cops; 19,45 Știri; 20,10 Exploziv - Weekend; **21,15 Casper** - comedie/fantasy, SUA, 1992, cu Steve Suttenberg; **23,10 Înspăimântați de moarte** - comedie/horror, SUA, 1996 cu Michael J. Fox

TV 5

15,15 Magazin; 16,00 Un secol de scriitori; 17,00 Jurnal; 17,15 Întrebări TV 5; 17,30 Sport Africa; 18,05 Piramide; 18,30 Întrebări pentru campion; 19,00 Jurnal; 19,15 Vélo Club; 20,00 Mari gurmanzi; 20,30 Arte Info; 21,00 Jurnal Belgia; 21,30 Jurnal France 2; 22,05 Thalassa; 23,00 Jurnal TV 5; 23,15 Magazin

EUROSPORT

7,30 Euro 2000 retrospectivă; 8,00 Night club - rel.; 9,15 Natație - CE Helsinki, în direct; 12,00 Fotbal Euro 2000 Extra; 13,00 Euro 2000 Spirit - magazin; 14,00 Cel mai puternic bărbat - Helsinki; 15,00 Auto - CE la campioane; 15,30 Auto Formula 3000 Magny Cours; 18,30 Ciclism - Tour de France, în direct; 21,00 Patine cu rotile; 22,00 Cascadorii; 23,00 Box; 0,00 Sportcentre; 0,15 Natație - CE Helsinki; 1,15 Fotbal CE Euro 2000 Night Club.

VĂ RECOMANDĂM

HBO

21,00 CABARET ÎN FAMILIE
- comedie, SUA, 1997

TV ACASĂ

22,50 TARZAN ȘI DRESOAREA
- aventuri, SUA, 1947

COMPANIA DE TRANSPORT PUBLIC ARAD

ANUNȚĂ URMĂTOARELE:

Datorită unor lucrări de reparații la calea de rulare, se întrerupe circulația tramvaielor între stația PIAȚA ROMANĂ și stația GARA ARADUL NOU, din data de 3 iulie începând cu ora 8,00, până în data de 30 iulie 2000.

În circulația tramvaielor intervin următoarele modificări, astfel:

- Se suspendă liniile: **3,5.**
- Liniile **1** și **8** se vor suplimenta.

Între stația PIAȚA ROMANĂ și stația GARA ARADUL NOU, se pune în circulație o linie de autobuz la un interval de 7 minute, între orele 6,00 - 8,00 și 13,00 - 16,00 și la un interval de 15 minute în restul timpului. Biletele de tramvai vor fi valabile pe această linie de autobuz.

Vă mulțumim pentru înțelegere.

TVR 1

7,00 Ceasul deșteptător
8,00 Universul credinței
9,00 Desene animate
9,25 Kiki Riki Miki
10,35 Desene animate
11,00 Viața satului
12,30 Tezaur folcloric
13,20 De luni până duminică
14,00 Național TV Bingo Liberty
17,00 Ai vrea tu! - ep. 1
17,30 Spectacolul lumii văzut de Ioan Grigorescu
18,00 EURO Știri
18,15 Trupa de șoc
19,19 Justiție militară - s.
20,00 Jurnal * Meteo
20,25 Sport
20,30 Fotbal EURO 2000: Finala
23,15 Jurnalul de noapte
23,20 EURO Fotbal

TVR 2

7,00 Domnișoara Andreea - rel.
7,50 Femeia misterioasă - rel.
9,30 Orizont spiritual
10,00 Ferma
11,00 Un popas pe săptămână
11,15 Tip-top, mini-top
12,00 Arca lui Noe
12,30 Start Rec
13,15 Arta apărării
13,50 Desene animate
14,15 Îngeri buclucași - s.
14,45 Știri
14,55 Omul, o minune - doc.
15,10 Teatrul Național TV: Memoria teatrului
16,10 Medalion de interpret
16,45 Domnișoara Andreea - s.
17,35 Femeia misterioasă - s.
18,30 Telejurnal TVR 2
18,45 Amazoanele - dramă, SUA, 1984
20,25 Omul și muzica
21,00 Marele Bob - s.
21,50 Desene animate
22,15 Știri
22,20 Teatrul Național de Televiziune prezintă: **Aerisirea**
23,40 TVM. Mesager

PRO TV

7,00 Desene animate
9,00 Super Abracadabra
9,30 Uriașul Harry - s.
11,00 Conflictele omenirii: Vietnam - doc.
12,00 Profeții despre trecut
12,50 Știrile Pro TV
13,00 Beverly Hills - s.
14,00 Superbingo PRO TV - live
15,00 Formula 1: Marele Premiu al Franței
* Milenium. Clasic și modern
16,45 Superbingo PRO TV
19,00 Știrile Pro TV
(I) 19,30 Încredere trădată - thriller, SUA, 1997, cu Veronica Hamel, Joe Penny
(I) 21,15 Iubire mincinoasă - f. polițist, Marea Britanie/SUA, 1990, cu Debra Winger
23,00 Euro 2000
23,15 N.Y.P.D. Blue - Viață de polițist - s.
(n) 0,15 Pamela Anderson: Confesiuni indecente - f. erotic
2,15 Beverly Hills - s. rel.
2,45 Cybill - s. rel.
(I) 3,15 Iubire mincinoasă - f. rel.
4,45 Conflictele omenirii: Vietnam - doc.
5,30 Profeții despre trecut - rel.
6,30 Uriașul Harry - rel.

TV ACASĂ

10,00 Acasă la bunica - retrospectiva săptămânii
11,00 Căsuța poveștilor - rel.
11,30 Acasă cu Ruxandra Săraru - rel.
12,30 Acasă la români - rel.
14,00 Verdict: crimă! - s.
15,00 Tarzan și dresoarea - rel.
16,30 Ia-mă acasă!
17,00 Lassie - s.
17,30 Trei femei - s.
18,30 Micuțele doamne - s.
20,15 Motiv pentru o crimă - suspans, SUA, 1976, cu Peter Falk
21,30 Hotel Grand - dramă, Anglia, 1997
23,20 Acasă la români
0,00 Închiderea programului Acasă

ANTENA 1

8,00 Credința și viața
9,00 Pierduți în sălbăticie - aventuri, Canada, 1990
10,50 Buni prieteni
11,40 Aventurile lui Sinbad - s.
12,30 Stan și Bran - Planuri de călătorie - comedie, SUA, 1930
13,00 Aventuri în Miami - s.
13,50 Conspirația - suspans, SUA, 1994
15,30 Unde ne sunt banii, Noreen? - acțiune, SUA, 1995
17,10 Cea mai bună prietenă - dramă, SUA, 1996
19,00 Observator
19,50 TeleEurobingo Show
23,45 Euro 2000 la Antena 1
1,00 Vicii ascunse - dramă, SUA, 1994
2,30 Conspirația - rel.
4,00 Pierduți în sălbăticie - rel.
6,00 Credința și viața - rel.

TV ARAD

8,00 Știri TVA - rel.
8,30 Divertisment
8,55 Aerobic Show
9,00 Pierduți în sălbăticie - aventuri, SUA
10,50 Buni prieteni
11,40 Aventurile lui Sinbad - s.
12,30 Stan și Bran - Planuri de căsătorie
13,00 Aventuri în Miami - s.
13,50 Conspirația - f. polițist SUA, 1994
15,30 Unde sunt banii, Noreen? - acțiune, SUA
17,10 POP STAR 2000
18,20 Anunțuri
18,30 Știri TVA
19,00 Observator
19,30 TeleEurobingo show
În continuare program identic cu cel al Antenei 1

TV INTERSAT

8,55 Deschiderea programului
9,00 Micul dejun - film
10,35 Desene animate
11,00 Știri - rel.
11,30 Intersat cultural - rel.
12,15 Audio Star și invitații săi - rel.
14,15 Animalele fraților Kratts - s.
14,45 Clip Clap
15,00 Pasionați de animale
15,30 Sporturi Safari - s.
16,00 Cascada mortală - film
17,30 Marea junglă - s.
18,00 Camera ascunsă
18,30 Lumea adâncurilor
18,45 Retrospectiva știrilor Intersat
19,30 Balanța justiției - s.
20,30 Casa de nebuni - s.
21,00 Neon Rider - s.
22,00 Bay Cove - film
23,30 Retrospectiva știrilor Intersat - rel.
0,00 Erotica
0,00 Închiderea programului

ANIMAL PLANET

8,00 Salvați și salvatori
8,30 Reportaje la grădina zoologică
9,30 Chemarea strămoșilor
10,30 Un câine cu imaginație
10,30 Destinul unui delfin
12,30 Acvanauții
13,30 Parcul maimuțelor
14,00 Aventurile vânătorului de crocodili
15,00 Urgențe veterinare
16,00 Veterinari în Africa
17,00 Salvați și salvatori
18,00 Chemarea străbunilor
19,00 Parcul maimuțelor
20,00 Legende cu animale
21,00 Poliția animalelor
22,00 Salvați și salvatori
23,00 Viață de câine

BUDAPESTA 1

7,00 Magazinul gospodarilor; 7,30 Matinal; 8,20 Mesajul Bibliei; 8,30 Piața centrală; 10,00 Desene animate; 10,05 Emisiune pentru copii; 10,35 Băiețelul și leii - basm; 11,35 Clubul trei dorințe; 12,00 Episcopia din Vac la început de mileniu; 13,00 Știri; 13,05 Clipele norocului; 13,30 Auto - Hungaroring în direct; 14,20 Clinica TV - mag. medical; **14,50** Auto Formula 1 - MP al Franței; 17,10 Religie; 17,40 Șase magic - conc. TV; 18,10 AI 78 derby maghiar; 18,50 Auto - Formula 1 selecțiuni; 19,45 Săptămâna; 20,20 știri; 20,35 Fotbal Euro 2000 - finala; **23,35 Strada speranței** - s. SUA; 0,20 Ziua mondială a dansului

BUDAPESTA 2

8,25 Magazinul satului; 8,50 Religie; 9,15 Documentar; 9,25 Religie; 9,35 Rămâi cu noi; 9,40 Cronica catolică; 10,20 Religia și integrarea europeană; 10,35 Speranța urmașilor; 12,30 Du-te-vino!; 13,00 Eco-viziune; 13,30 Deșteptul; 14,00 Cel care a fost favoritul țării - Genasy Lari; 14,30 Informatică; 15,30 Gaia - jurnal ecologic; 16,00 Mesajul locurilor sfinte; 16,30 Halo; 17,00 Natație - CE Helsinki; 18,00 Paradă hipică; 19,30 Căminul; 20,00 Șasele magic - conc.; **20,30 Toți bărbații mint** - f. TV Franța; 21,50 Săptămâna; 22,25 Știri; 22,40 Iva Bitova la Budapesta; **23,05 Fugi până ce...** - f. SUA; 0,35 Telesport

VĂ RECOMANDĂM

PRO TV
0,15 PAMELA ANDERSON: Confesiuni indecente
- f. erotic

ANTENA 1
17,10 CEA MAI BUNĂ PRIETENĂ
- dramă, SUA, 1996

Acum ...
Aici ...
Cu numai 397 USD ...
Lucrezi sau te joci la Calculatorul ... TĂU !!!

ELECTRONIC SHOP
P-ța UTA, bl. U1-2, tel/fax: 271123, 271642, 289642

PRIMA

7,00 Milagros - s., rel.
8,00 Taifas
13,00 Milagros - s.
14,00 Aeroportul - s. rel.
15,00 Viper - s.
15,55 Clip Art
16,00 Salvați de clopoțel - s.
17,00 Viper - s.
18,00 Focus
18,35 Impact
19,00 Cavalerul rătăcitor - s.
20,00 Un băiat și o fată - dramă, SUA
21,45 Știri pe scurt
22,00 Exotic
23,00 Detectivi de elită - s.
23,55 Clip Art
0,00 Focus - rel.
0,30 Impact - rel.

TELE 7 ABC

7,00 Bună dimineața, România
9,00 Dați vina pe Corina - rel.
10,30 Economic ABC - rel.
10,45 Gura lumii - rel.
11,00 Senzațional - rel.
12,00 Studioul Tudor Vornicu - rel.
13,00 Ora unu a venit
13,05 Studioul Tudor Vornicu - rel.
14,00 Rendez-vous la Tele 7
15,30 Tinerețe fără bătrânețe
16,00 Post Merdian
17,00 Dați vina pe Corina
18,00 24 din 24
18,30 Documentar
19,00 Telejurnal
19,45 Economic ABC
20,00 Gura lumii
20,15 Documentar
21,00 Senzațional cu Dan Diaconescu
22,00 Măștile puterii
0,00 Nopți albe
1,00 Ora unu a venit - rel.
1,15 Concert
1,45 Telejurnal - rel.
2,30 Economic ABC - rel.
2,50 Gura lumii - rel.
3,00 Documentar - rel.
4,00 Dați vina pe Corina - rel.

HBO

10,00 Uimitoarele aventuri ale unui urs panda - aventuri, SUA, 1995
11,30 Cândva pe aici trecea un râu - dramă, SUA, 1992
13,30 Mi Vida Loca - dramă, Spania, 1993
15,00 Dragoste și război - dramă, SUA, 1997
17,00 Trei neveste pentru un bărbat - dramă, SUA, 1998
19,00 Prețul libertății - dramă, SUA, 1998
21,00 Ziua Independenței - SF, SUA, 1996
23,30 Cabaret în familie - comedie, SUA, 1996
1,30 Asediați la domiciliu - thriller, SUA, 1998

DISCOVERY

10,00 Windscale 1975: Iarna nucleară
10,55 Călătorii cu Anna Walker
11,30 Discovery astăzi
11,50 În adâncul albastru
12,45 Viziuni sud-africane
13,10 Discovery astăzi
13,40 Un secol de descoperiri
14,30 Înotând cu balenele
15,25 Pe urmele Noului Testament
16,15 Revoltă în RAF
17,10 Bizanțul
18,05 Călătorii cu Anna Walker
18,30 Discovery astăzi
19,00 Amazonia neîmblânzită
20,00 Nebuni după avioane
20,30 Discovery astăzi
21,00 Conexiuni
22,00 Aventura cunoașterii
23,00 Secretele adâncurilor
0,00 Bombardierul Wellington
1,00 Windscale 1957
2,00 Nebuni după avioane
2,30 Discovery astăzi
3,00 Amazonia neîmblânzită

PRO TV INTERNAȚIONAL

0,00 Știrile Pro TV
1,00 Chestiunea zilei pe scurt
1,10 Chestiunea zilei
2,50 Revista presei
3,00 Știrile Pro TV
3,10 Profit
3,15 P(r)oezia
3,20 Profesia mea: cultura - rel.
4,15 Acasă la bunica
4,30 Viața bate filmul
5,15 Magazinul de la mare
5,30 Zero
6,00 Știrile Pro TV
6,30 Știrile de Acasă
7,00 Bună dimineața, Pro TV e al tău!

ATOMIC TV

7,00 Selector
10,25 Reactor - rel.
10,30 File de poveste - rel.
11,00 Atomix cu Dinu - rel.
14,00 Interactiv
15,30 Proaspete și Fierbinți - hit-uri ale momentului
15,55 Reactor
16,00 Aria 52 - rel.
17,15 Selector
19,00 Atomix cu Oana
21,55 Reactor - rel.
22,00 Cinematomic cu INA
22,30 Best of Extreme Sports
23,00 Rockada
0,00 Insomnia

TV 2

7,00 Matinal; 7,30 Bună dimineața; 9,30 Matineu TV 2; **10,40 O femeie misterioasă** - s.; **11,30 Plin de viață** - s.; 11,55 Zoo în rucsac; 12,20 Ura, călătorim! - mag. turistic; 12,45 Ofertă directă **13,10 Riviera** - s.; **13,35 Bogați și frumoși** - s.; **14,00 Schimbați biletul** - f. muzical, Anglia cu Dirk Bogarde; **15,45 Xena** - s.; **16,30 Clinica** - s. Germ.; **17,25 Sunset Beach** - s.; **18,10 Visători îndrăgostiți** - s.; **19,00 Camila** - s.; 19,30 Fapte; 20,00 Roata norocului; **20,30 Înger sălbatic** - s.; **21,00 Walker, Texas Ranger** - s.; **21,55 Apocalipsa** - f. Anglia cu Patrick Bergin ; 23,35 Bună seara, Ungaria!; **0,20 Expresul de la miezul nopții** - f. SUA, cu Brad Davis; 2,35 Lumea internetului

PRO 7

7,45 Taff - magazin; **8,10 Mallorca** - s.; 8,35 Desene animate; **9,20 Cine-i șeful?** - s; **9,45 Roseanne** - s.; **10,25 Spice Girls** - f. muzical, Anglia 1997, rel.; **12,05 Matlock** - s.; **13,05 Avocații** - s.; 14,00 Sam - magazin; 15,00 Talkshow-uri; 18,00 Taff - magazin; **18,30 Afaceri de familie** - s.; **19,00 Simpsonii** - s.; **20,00 Fam. Bundy** - s.; 20,30 Galileo - magazin științific; **21,15 Aur în California** - thriller, SUA, 1997; 23,10 Reportaj PRO 7 - Nürburgring; 23,40 BIZZ - magazin; **0,10 Murder One** - s. pol. SUA, 1996;

RTL

7,00 Șapte fix; 7,30 Bună dimineața!; 8,00 Opt fix; 8,30 Între noi - rel.; **9,00 Vremuri bune, vremuri rele** - s.; **9,30 Golden Place** - s.; 10,00 Mary Tyler Moore; **11,00 Dădaca** - s.; 11,30 Sabrina talk; 12,30 Duelul familiilor - concurs; 13,00 Magazinul amiezii; 14,00 Talkshow-uri; **18,00 Dădaca** - s.; **18,30 Între noi** - s.; 19,00 Bună seara! - magazinul landurilor; 19,30 Exclusiv - magazinul vedetelor; 19,45 Știri; 20,10 Exploziv - magazin; **20,40 Vremuri bune, vremuri rele** - s.; **21,45 Dublă intervenție** - s. pol. Germania, 1997; **22,15 În numele legii** - s. pol. Germania; **23,15 Quincy** - s.; **0,15 Magnum** - s.; 1,10 Jurnalul nopții; **1,40 Golden Girls** - s.

TV 5

14,05 Documentar; 15,00 Jurnal; 15,15 Cinema; 17,00 Jurnal TV 5; 17,15 Întrebări TV 5; 17,30 Taxi pentru America; 18,05 Piramide; 18,30 Întrebări pentru campion; 19,00 Jurnal TV 5; 19,15 Cinema; 21,00 Jurnal Elveția; 21,30 Jurnal France 2; 22,05 Timpul prezent; 23,00 Jurnal TV 5; 23,15 Cinema

EUROSPORT

9,00 Natație CE Helsinki în direct; 10,00 Ciclism - Turul Franței; 11,00 Atletism - Zagreb/Croația; 12,00 Polo - Cupa campionilor - turneul final; 13,00 Natație CE - Helsinki; 13,15 Natație - sărituri trambulină; finala fem.; 14,00 Natație; 15,00 Natație, Helsinki trambulină - 3 metri; 16,00 Ciclism - Turul Franței; 16,30 Ciclism - Turul Franței et. 3 în direct; 19,00 Natație Helsinki; 21,00 Fotbal Euro 2000 selecțiuni; 23,00 Ciclism - Turul Franței; 0,00 Natație - Helsinki; 1,00 Golf; 2,00 Yachting - magazin

VĂ RECOMANDĂM

ROMÂNIA 1
23,05 - STRĂINUL FĂRĂ NUME
- acțiune

Acțiunea celui de-al doilea film regizat de **Clint Eastwood** are în prim plan un hoinar, un străin materializat parcă din căldura toropitoare a deșertului, care ajunge într-o așezare, numită Lago, lângă lacul Mono. La început, oamenii nu sunt prea prietenoși cu noul venit, dar după ce acesta își dovedește abilitatea în mânuirea pistolului, atitudinea lor se schimbă. Mai mult, ei solicită ajutorul străinului în confruntarea dură cu un grup de răufăcători, hotărâți să distrugă așezarea. Misteriosul călător acceptă să-i învețe să se apere în fața primejdiei, apropiindu-se mai ales de Mordecai și de Sarah Belding. Plutește însă, în continuare, o undă de suspiciune în ceea ce privește intențiile străinului.

HALĂ DE ÎNCHIRIAT
OFERIM spre închiriere sau vânzare o HALĂ în suprafață totală de 4.000 m2 (pe două nivele),
pretabilă la activități de producție sau depozitare, dotată cu toate utilitățile - curent, apă, încălzire, telefon, rampe de descărcare auto și CFR, lift etc, situată în ARAD, zonă comercială.
INFORMAȚII LA TEL. 092 275278.
(128687)

TVR 1

7,00 Matinal național
8,50 Bacalaureat 2000
11,55 TVR Cluj-Napoca
12,10 Cazuri ciudate - s.
13,00 Drumuri spre Europa
13,10 Justiție militară - s. rel.
14,00 Jurnal
14,15 CiberFan
14,30 Repere sacre
15,00 Oameni ca noi
15,30 Conviețuiri...
16,00 Emisiune în limba maghiară
17,00 Seniorii cetății
17,30 Orice e posibil - s.
18,00 Medicina pentru toți
18,30 Ultimele știri - s.
19,00 Avanpremieră Știri
19,05 Corect
19,15 Sunset Beach - s.
20,00 Jurnal * Meteo
21,45 Sport
20,55 Felicity - s.
21,45 Economia
22,35 Jurnalul Academiei Cațavencu
22,50 Nu trageți!
23,05 Străinul fără nume - western, SUA, 1972
23,40 Jurnal de noapte
1,05 Tenis -Turneul de la Wimbledon - rezumat

TVR 2

7,00 Domnișoara Andreea - s. rel.
8,40 Top TVR 2 - rel.
9,30 Trupa DP2
12,30 Atlas - rel.
13,00 Desene animate
13,30 Tribuna partidelor parlamentare
14,00 Toți, împreună
14,45 Știri
14,50 Ferma - rel.
15,55 Star Rec - rel.
16,45 Domnișoara Andreea - s.
17,35 Femeia misterioasă - s.
18,30 Telejurnal TVR 2
19,00 Știri bancare. Meteo
19,05 Iarba verde de acasă
19,40 Credo
20,45 Spațiu francofon
21,15 Puls 2000
22,00 Călătorind prin țară
22,15 Poliție judiciară - s.
23,05 Știri
23,10 Și Ilie face sport - comedie, România, 1954
23,45 TVM. Mesager

PRO TV

7,00 Bună dimineața, Pro TV e al tău!
10,00 Tânăr și neliniștit - rel.
10,45 Lege și ordine - rel.
11,35 Kelly, Kelly - s.
12,00 Gettysburg - rel.
(I) 14,20 Verdic sub amenințare - f. rel.
16,00 Tânăr și neliniștit - s.
16,50 Sens unic
17,00 Știrile Pro TV
17,30 Al șaptelea cer - s.
18,30 Seinfeld - s.
19,00 Știrile Pro TV7
20,00 Nikita - s.
21,00 Protectorii - s.
21,45 Știrile Pro TV
21,50 Chestiunea zilei
22,00 Gettysburg - istoric, SUA, 1993, ultima parte
0,15 Știrile Pro TV
0,30 Pro FM e aici!
1,00 Lege și ordine - s.
2,00 Seinfeld - rel.
(s) 2,30 Frankenstein dezlănțuit - horror/SF, SUA, 1990
4,00 Kelly, Kelly - rel.
4,30 Babylon 5 - s.
5,30 Miracolul tinereții - s.
6,00 Al șaptelea cer - rel.

TV ACASĂ

10,00 Știrile de Acasă - rel.
10,30 Acasă la bunica - rel.
10,45 Căsuța poveștilor - rel.
11,00 Dragoste și putere - rel.
11,30 90-60-90 Fotomodele - rel.
12,20 Războiul pasiunilor - rel.
13,15 Guadalupe - s.
14,00 Femeia vieții mele - s.
14,50 Antonella - s.
15,45 Milady - s.
16,35 Dragoste și putere - s.
17,00 Desene animate
17,10 Acasă la români - muzică populară
17,15 Acasă la bunica - rețete culinare
17,30 Trei femei - s.
18,30 Știrile de Acasă
19,05 Războiul pasiunilor - s.
20,00 90-60-90 Fotomodele - s.
21,00 Femeia vieții mele - s.
22,00 Jezebel - femeia diabolică - dramă, SUA, 1938

ANTENA 1

7,00 Observator
7,55 Aerobic Show
8,00 Dimineața devreme
10,00 Știri
10,10 Desene animate
10,30 Desene animate
11,00 Croaziera - s. rel.
12,00 Scandalul - s.
13,00 Știri
13,15 Necazurile lui Alfred - comedie, Franța, 1978
15,00 V.I.P. - s.
16,00 Suflet rebel - s.
17,00 Știri
17,15 Divertisment Vouă
17,20 Labirintul pasiunii - s.
18,10 Croaziera - s.
19,00 Observator
19,55 Divertisment Vouă
20,00 Doc Hollywood - comedie, SUA, 1991
22,00 Observator
22,40 Divertisment Vouă
22,30 Spectacol din Herăstrău cu ocazia zilei naționale a Statelor Unite ale Americii
2,00 Camila - s.
2,50 Scandalul - s. rel.
3,40 Suflet rebel - rel.
4,30 Labirintul pasiunii - rel.
5,30 Trei destine - s.

TV ARAD

7,00 Observator
7,55 Aerobic show
8,00 Dimineața devreme
10,00 Știri TVA - rel.
10,30 Bărbați în negru - s.
11,00 Croazieră de lux - s.
12,00 Scandalul - s.
13,00 Știrile amiezii
13,15 Necazurile lui Alfred - comedie, Franța
15,00 V.I.P. - s.
16,00 Sufletul rebel - s.
17,00 Știri
17,20 Divertisment
18,00 Mileniul trei
18,20 Anunțuri
18,30 Știri TVA
19,00 Observator
20,00 DD „Doc Hollywood“ - comedie, SUA, 1991
22,00 Știri TVA
În continuare program identic cu cel al Antenei 1

TV INTERSAT

8,55 Deschiderea programului
9,00 Farmacia de serviciu - s.
9,00 Mistere, farmece și miracole - rel.
9,50 Preciosa - rel.
10,30 Desene animate
11,00 Știri - rel.
11,30 Bumerang - s.
12,00 Alegerea lui Isabel - film, rel.
13,30 Săptămâna sportivă arădeană - rel.
14,00 Documentar: HI-TECH
14,30 Radical Power - s.
15,00 Neon Rider - s.
16,00 Desene animate
16,30 Vagabonzii - film
18,00 Emisiune în limba sârbă
18,30 Haideți să ne jucăm!
18,45 Știri
19,30 Neon Rider - s.
20,30 Farmacia de serviciu - s.
21,00 Mistere, farmece și minuni
21,20 Preciosa - s.
22,00 Triumful spiritului - film
23,30 Ști.i - rel.

ANIMAL PLANET

8,00 Aventurile vânătorului de crocodili
9,00 În lumea animalelor
10,00 Noile aventuri ale lui Black Beauty
11,00 Reportaje de la grădina zoologică
12,00 Născut pentru a fi liber
13,00 Cazurile judecătorului Wapner
14,00 Avenutile vânătorului de crocodili
14,30 În mijlocul naturii
15,00 Spectacolul păsărilor
16,00 Salvați animalele!
16,30 În lumea animalelor
17,00 Rase de câini
18,00 Totul despre lumea animalelor
18,30 Aventurile vânătorului de crocodili
19,00 Salvați animalele!
19,30 În mijlocul naturii
20,00 Acvanauții
20,30 Aventurile vânătorului de crocodili
21,00 Animalele de la A la Z
22,00 Salvați și salvatori
23,00 Vânătorul de crocodili
0,00 Rapid și tăcut
1,00 Urgențe veterinare

BUDAPESTA 1

6,42 Magazin matinal; 6,45 Lumea satului; 7,00 Emisiune informativă; **9,30 Bestia** - s.; 10,00 Doar astăzi! - magazin; **10,30 Prinț, soldatul** - s.; **12,25 Comoara cavalerilor templieri** - s.; 13,00 Magazin informativ; 13,10 Jurnale regionale; 13,10 Jurnale regionale; 14,00 Magazinul minorităților; **15,05 Abraham Lincoln** - f. SUA, cu Walter Huston; 16,35 Videoclipuri; 16,50 Mileniu; 17,00 Cei doi frați - d.a.; 17,30 Punct verde; 18,00 File de cronică; 18,30 Cronică catolică; 19,00 Stiri; 19,10 Jurnale regionale; 20,00 Elan; 20,30 Știri, sport; **21,00 Comediații** - s.; 22,00 Panorama; 22,30 A fost odată ca niciodată; 23,00 Știri; 23,10 Actual; 23,30 Tema!; **23,50 America altcuiva** - f. Anglia-FR-Germania

BUDAPESTA 2

6,42 Matinal; 6,45 Lumea satului; 7,00 Matinal; 9,30 MMM; 10,00 Mozart - Nunta lui Figaro; 12,50 Woody Alen; **13,05 Vis californian** - s.; 13,45 Valori de patrimoniu; 14,00 Știri; 15,00 Emisiunea pensionarilor; 15,30 Fereastra - magazin; 16,30 Strada școlii; 18,00 Natație C.E. - Helsinki; 20,40 Poveștile lui Bendek Elek; 21,00 Știri; 21,25 Miliardarul; 22,55 Telesport: Natație CE, Pentalton; 1,00 Visul sunt eu - em lui Zelki Janos

VĂ RECOMANDĂM

TV ARAD
20,00 DD „DOC HOLLYWOOD“
- comedie, SUA, 1991

TVR 1
23,05 STRĂINUL FĂRĂ NUME
- western, SUA, 1972

S.C. CEREALCOM S.A. Arad

ACHIZIȚIONEAZĂ

de la producătorii agricoli prin silozurile sale din Arad, Pecica, Sântana și Vinga:

- porumb boabe la prețul de 3000 lei/kg fizic
- grâu din recolta anului 2000, la prețul de 2500 lei/kg STAS

În ambele cazuri, plata se face pe loc, la recepționarea produsului.

De asemenea, execută prestații de recepție, condiționare, păstrare și livrare a cerealelor la cele mai mici tarife.

(5550536)

PRIMA

7,00 Program pentru copii
11,00 Camera ascunsă
11,30 Will și Grace - s.
12,30 Cinemagia - rel.
13,00 Motor - rel.
14,00 Crâmpeie pe viață - rel.
15,00 Frasier - s.
15,30 Poză la minut - s.
15,55 Clip Art
16,00 Creaturi sălbatice - s.
17,00 Obiectiv
18,00 Focus
18,30 Impact
19,00 Perechea potrivită
19,30 Dispărut fără urmă - acțiune, SUA, 1993
21,30 21 cu Marius Vizante
21,55 Meteo
22,00 Crimă în stil englez - dramă, SUA, 1991, cu Helen Hunt
23,55 Clip Art
0,00 Focus - rel.
0,30 Impact - rel.

TELE 7 ABC

8,00 Concert
9,00 Dați vina pe Corina - rel.
10,00 Domino - rel.
11,00 Lumea în clipa 2000 - doc.
12,00 Îți mai aduci aminte, Doamnă?
13,00 Ora unu a venit
15,45 Cinetour
16,15 Cutia muzicală
17,00 Forța destinului
18,00 Sincron live
18,50 Pariul Trio. Loto
19,00 Telejurnal
19,45 Derrick - s.
21,00 Senzațional cu Dan Diaconescu
21,50 Pariul Trio
21,55 Loto
22,00 Cenaclul „Totuși iubirea", cu Adrian Păunescu
1,15 Ora unu a venit - rel.
4,00 Telejurnal - rel.
4,30 Forța destinului - rel.
5,30 Cutia muzicală - rel.
6,20 Clipuri muzicale

HBO

10,00 Vântul prin sălcii - comedie, SUA, 1997
11,30 Un pic de suflet - comedie, SUA, 1998
12,45 Dragoste de vrăjitoare - aventuri, SUA, 1997
14,30 Triunghiul morții - dramă, România, 1998
17,15 Super Mario Bros - aventuri, SUA, 1993
19,00 Totul despre sex - s.
19,30 Gol pușcă - comedie, Marea Britanie
21,00 Viață de liceu - comedie, SUA, 1998
22,45 Un tată în plus - comedie, SUA, 1997
0,30 Pacientul englez - dramă, SUA, 1996

DISCOVERY

10,00 Africa necunoscută
10,30 Aventura cunoașterii
11,00 Profesioniștii
12,00 Ora de știință
13,00 Pasiunea volanului
13,30 Pasiune pentru automobile
14,00 Schelete în nisip
15,00 În căutarea unor lumi dispărute
16,00 Legendele istoriei
17,00 Arme de război
18,00 Mașini extreme
19,00 În țara crocodililor
20,00 Jurassica
21,00 Comori dispărute ale antichității
22,00 Dezastre pe mare
23,00 Planeta dezlănțuită: Uragane
0,00 Sărituri cu parașuta
1,00 Deschizătorii de drumuri
2,00 Automobile în top: Alfa Romeo, Citroen
3,00 Salvați animalele!

PRO TV INTERNAȚIONAL

0,00 Știrile Pro TV
0,30 Fotbal Divizia A: FC Național - Argeș
2,00 Acasă la români - topul săptămânii
3,00 Casă cu Ruxandra Săraru
4,00 Zero - emisiune de divertisment
5,00 Echipa mobilă
5,30 Superabracadabra - emisiune pentru copii
7,00 Bună dimineața, Pro TV e al tău!
10,00 Închiderea programului Pro TV Internațional

ATOMIC TV

7,00 Selector
11,30 Atomic Café - rel.
12,00 Reactor
12,30 Vot - rel.
13,30 Hai Hui
14,00 Interactiv
16,00 Selector
18,30 Atomix cu Mircea - rel.
21,30 Selector
23,30 Insomnia

TV 2

7,00 Gânduri de dimineață; 7,30 Casa zburătoare; 8,00 Matineu TV; 10,00 Desene animate; 12,00 TV la marginea orașului; 12,30 Sport 2; **13,00 Călăreții vântului** - s. av. SUA; **13,50 Țintașul** - western, SUA, cu John Wayne, Dean Martin; **16,05 Mac Gyver** - s.; **17,00 Cameleonul** - s.; **17,55 Knight Rider Team** - s.; **18,40 Vipera** - s.; 19,30 Știri, fapte; **20,30 Înger sălbatic** - s.; **21,00 În pragul faimei** - f. Italia, 2/2; **23,05 Columbo** - s. pol.; 0,30 Ungaria mâine; 1,00 Teatru TV

PRO 7

8,10 Dharma și Greg - s.; 8,30 Desene animate; 12,00 Cinema TV; **12,45 Superman** - s.; **13,15 Flipper** - s.; **14,45 Ce-i al tău e și al meu** - comedie, Australia, 1996, cu Guy Pearce; **16,35 Aventurile lui Sinbad** - s.; **17,30 Viper** - s.; **18,20 Jocul cu timpul** - SF, SUA, 1995, cu Joanna Pakula; 20,00 Lumea minunilor; 20,55 Știri; **21,15 Spice Girls - Fetele care au cucerit lumea** - muzical Anglia 1997; 23,10 Focus TV; **0,10 Crashpoint** - aventuri, Canada 1995; **1,50 Zona 39** - SF/ Australia,1996

RTL

6,35 Desene amimate; 9,00 Disney Club; 10,15 Auto - Formula 1, MP al Franței;. **11,15 Pe cont propriu** - s.; **12,05 Echipa specială** - s.; 14,00 Auto - Formula 1 MP al Franței în direct; 15,00 Cursa în direct; 16,45 Formula 1 - selecțiuni; - 18,45 Exclusiv Weekend; 19,45 Știri; 20,10 Acțiuni dramatice de salvare; **21,15 Înainte și după** - thriller, SUA, 1996, cu Meryl Streep, Liam Neeson; 23,25 Spiegel TV; 0,05 Prieteni grași - doc.; **0,50 Provincialii** - s. SUA

TV 5

11,15 Jurnal TV 5; 11,30 Documentar; 13,30 Jurnal France 3; 14,05 Magazin; 15,00 Jurnal TV5; 15,15 Teatru; 17,00 Jurnal; 17,15 Întrebări TV5; 17,30 Telecinema; 18,05 Chioșc; 19,00 Jurnal TV5; 19,15 Velo Club; 20,00 Gurmanzi; 20,30 Arte Ingo; 21,00 Jurnal Belgia; 21,30 Jurnal Franța; 22,05 Magazin

EUROSPORT

8,00 Fotbal CE - selecțiuni; 9,15 Natație CE - Helsinki în direct; 11,00 Sărituri de pe stânci - Dubrovnik/Croația; 11,30 Auto - Franța 3000 Magny - Cours; 12,30 Moto - CM - Germania; 13,00 Motocros - Belgia; 14,00 Natație CE Helsinki; 15,00 Natație - Helsinki - înot sincron în direct; 16,30 Ciclism - Turul Franței; 18,30 Motocros C.M. Belgia; 19,30 Fotbal - Euro 3000 Spirit magazin; 20,30 Arte marțiale - Paris; 21,30 Natație C.E. Helsinki; 23,00 Ciclism - Turul Franței; 0,00 Sportcentre; 0,15 Fotbal Euro 2000 - finala.

VĂ RECOMANDĂM

TV ACASĂ

21,30 HOTEL GRAND - Anglia, 1997

Mini - serie de 8 episoade. Zbuciumata perioadă a anilor '20 și un magnific hotel în nordul Angliei... Manchester. 1919 Ajunul Anului Nou. Soții John și Sarah Bannerman se pregătesc să redeschidă Hotelul Grand cu mare pompă. Dar contabilul e găsit mort într-o cameră, iar adevărul despre finanțele hotelului nu întârzie să iasă la lumină, dezvăluind mari datorii. Singura persoană care îi poate salva este fratele lui John, Marcus însă acesta, în schimbul banilor, vrea să se culce cu Sarah... Grand-ul își deschide larg ușile pentru a ne lăsa să pătrundem într-o lume aparte, în care își duc viața atât proprietarii și membrii personalului, cât și oaspeții.

TVR 1

8,40 Bacalaureat 2000
9,05 Fotbal EURO 2000: Finala, la Rotterdam - rel.
11,05 Secolul XX văzut de David Frost - rel.
12,00 Surprize, surprize - rel.
14,00 Jurnal
14,15 CiberFan
14,30 Ai vrea tu! - s. rel.
15,00 Pro Patria
16,00 Emisiune în limba maghiară
17,30 Orice e posibil - s.
18,00 Agenția de plasare
18,30 Ultimele știri - s.
19,00 Avancronică * Știri
19,05 Corect!
19,10 Sunset Beach - s.
20,00 Jurnal * Meteo
20,45 Sport
20,55 Iartă-mă
21,45 Cu ochii'n 4
22,35 Jurnalul Academiei Cațavencu
22,50 Cazuri ciudate - s.
23,40 Jurnal de noapte
23,55 Tenis: Turneul de la Wimbledon
0,25 Marele Jazz

TVR 2

12,00 Tip-top, mini-top - rel.
12,45 Un popas pe săptămână - rel.
13,00 Desene animate
13,30 Medalion de interpret
13,45 Antologia jocului
14,00 Toți, împreună
14,45 Știri
14,50 EURO Fotbal - rel.
16,10 Afaceri la cheie
16,45 Domnișoara Andrea - s.
17,35 Femeia misterioasă - s.
18,30 Telejurnal TVR 2
19,00 Știri bancare * Meteo
19,05 Iarba verde de acasă
19,40 Punct și de la capăt
21,15 E dreptul tău!
21,45 Sport Plus
22,25 Lumea vitezei
23,05 Știri
23,10 Bucuriile muzicii
0,00 TVM. Mesager

PRO TV

7,00 Bună dimineața, Pro TV e al tău!
10,00 Tânăr și neliniștit - rel.
10,50 Lege și ordine - rel.
11,40 Bird, saxofonistul - dramă/biografic, SUA, 1988
(I) 14,30 Încredere trădată - f., rel.
16,00 Tânăr și neliniștit - s.
16,50 Sens unic
17,00 Știrile PRO TV
17,30 Al șaptelea cer - s.
18,30 Seinfeld - s.
19,00 Știrile PRO TV
19,50 Chestiunea zilei pe scurt
(I) 20,00 Verdict sub amenințare - psihologic, SUA, 1994
21,45 Știrile PRO TV
21,50 Chestiunea zilei pe scurt
22,00 Gettysburg - istoric, SUA, 1993 - prima parte
0,15 Știrile Pro TV
0,30 Pro FM e aici!
1,00 Buletin olimpic
1,15 Lege și ordine - s.
2,15 Seinfeld - rel.
2,30 Știrile Pro TV
3,00 Bird, saxofonistul - rel.
5,45 Miracolul tinereții - s.

TV ACASĂ

10,00 Căsuța poveștilor - rel.
10,30 Doctorul casei - rel.
11,00 Dragoste și putere - rel.
11,30 Ia-mă acasă! - rel.
12,00 Colombo: Motiv pentru o crimă - f., rel.
13,15 Guadalupe - s.
14,00 Femeia vieții mele - s.
14,50 Antonella - s.
15,45 Milady - s.
16,35 Dragoste și putere - s.
17,00 Desene animate
17,10 Acasă la români - muzică populară
17,15 Acasă la bunica - rețete culinare
17,30 Trei femei - s.
18,30 Știrile de Acasă
19,05 Războiul pasiunilor - s.
20,00 90-60-90 Fotomodele - s.
21,00 Femeia vieții mele - s.
22,00 Hoțul invitat la cină - comedie, SUA, 1973

ANTENA 1

7,00 Observator
7,55 Aerobic Show
8,00 Dimineața devreme
10,00 Știri
10,10 Desene animate
10,30 Desene animate
11,00 Moloney - s.
12,00 Scandalul - s.
13,00 Știri
13,15 Adevărata dragoste - dragoste, SUA, 1989
15,00 V.I.P. - s.
16,00 Suflet rebel - s.
17,00 Știri
17,15 Divetisment Vouă
17,20 Labirintul pasiunii - s.
18,10 Croaziera - s.
19,00 Observator
19,55 Divertisment Vouă
20,00 Distratul - comedie, Franța, 1970
22,00 Observator
22,40 Divertisment Vouă
22,45 Călătorie în timp - SF, SUA, 1993
1,00 Pericol iminent - s.
2,00 Camila - s
2,50 Scandalul - rel.
3,40 Suflet rebel - rel.
4,30 Labirintul pasiunii - s. rel.
5,30 Trei destine - s.

TV ARAD

7,00 Observator
7,55 Aerobic show
8,00 Știri TVA - rel.
8,30 Dimineața devreme
10,00 Știri
10,30 Bărbați în negru - s.
11,00 Moloney - s.
12,00 Scandalul - s.
13,00 Știrile amiezii
13,15 Dragoste adevărată - dragoste, SUA, 1969
14,00 V.I.P. - s.
15,00 Scandalul - s.
16,00 Suflet rebel - s.
17,00 Știri
17,25 Divertisment
18,20 Anunțuri
18,30 Știri TVA
18,10 Love Boat - s.
19,00 Observator
20,00 Distratul - comedie, Franța, 1978
22,00 Știri TVA
În continuare program identic cu cel al Antenei 1

TV INTERSAT

8,55 Deschiderea programului
9,00 Farmacia de serviciu - s.
9,30 Mistere, farmece și miracole - rel.
9,50 Preciosa - s.
10,30 Desene animate
11,00 Retrospectiva știrilor Intersat - rel.
11,30 Bumerang - s.
12,00 Bay Cove - f., rel.
13,30 Marea junglă - s.
14,00 Camera ascunsă
14,30 Sporturi Safari
15,00 Neon Rider - s.
16,00 Desene animate
16,30 Copiii porumbului - film
18,00 Săptămâna sportivă arădeană
18,30 Haideți să ne jucăm!
18,45 Știrile Intersat
19,30 Neon Rider - s.
20,30 Farmacia de serviciu - s.
21,00 Mistere, farmece și miracole
21,20 Preciosa - s.
22,00 Alegerea lui Isabel - film
23,30 Știrile Intersat
0,00 Erotica

ANIMAL PLANET

8,00 Aventurile vânătorului de crocodili
9,00 În lumea animalelor
10,00 Noile aventuri ale lui Black Beauty
11,00 Reportaje de la grădina zoologică
12,00 Familii din lumea animalelor
13,00 Cazurile judecătorului Wapner
14,00 Aventurile vânătorului de crocodili
14,30 În mijlocul naturii
15,00 Pacienții lui Harry
16,00 Salvați animalele!
16,30 În lumea animalelor
17,00 Școala câinelui ascultător
18,00 Totul despre lumea animalelor
18,30 Aventurile vânătorului de crocodili
19,00 Salvați animalele!
19,30 În mijlocul naturii
20,00 Acvanauții
20,30 Aventurile vânătorului de crocodili
21,00 Animalele de la A la Z

BUDAPESTA 1

6,42 Matinal; 6,45 Lumea satului; 7,00 Matinal; **9,35 Bestia** - s.; 10,00 Doar astăzi - mag. matinal; **10,30 Comoara cavalerilor templieri** - s.; **12,30 Totul pentru iubire** - s.; 13,00 Știri; 13,10 Magazin regional; 14,00 Magazinul minorităților; **15,05 Moștenirea familiei Guldenburg** - s.; 15,55 Aceeași lungime de undă - doc.; 17,00 Casa maghiară - poșta TV; 17,30 Sărbătorile mileniului; 17,45 Rămâi cu noi!; 18,00 Cvartet; 18,30 Mesajul locurilor sfinte; 19,00 Știri; 19,10 Jurnale regionale; 20,00 Tele noroc; 20,30 Știri, sport; 21,00 112 - magazinul poliției; **21;35 Numele planetei, Pământ** - s.; 22,25 În doi cu.... 23,00 Știri; 23,10 Actual; 23,30 Tema; **23,50 Florida, paradisul** - f. SUA/Germania

BUDAPESTA 2

7,00 Matinal; 9,30 Delta - magazin; 10,00 Trecere în revistă; 10,30 Maghiari celebri; 11,30 Chimica TV 2; 12,00 Cântă Perenzi Miklos 12,30 Enghlish 4U; **13,05 Vis californian** - s.; 13,45 Valori de patrimoniu; 14,00 Știri; 15,00 Ziua mondială a dansului - gala; 16,00 Strada școlii; 17,30 Puțin cunoscut? 18,00 Natație CE Helsinki; 20,30 Lanț muzical; 20,40 Poveste de seară; 21,00 Știri, sport; 21,30 Corpul omenesc - doc.; 22,20 Să discutăm despre viitor; 22,40 Natație CE; 0,40 Ora de închidere; 0,45 Halo, suntem aici!

VĂ RECOMANDĂM

PRO TV

20,00 VERDICT SUB AMENINȚARE - psihologic SUA

Valerie Alston este o femeie de afaceri divorțată care are un băiețel de 7 ani pe care îl crește singură. Deși afacerile îi ocupă aproape tot timpul, odată ce este invitată să facă parte dintr-un juriu de judecată, Valerie acceptă invitația pentru că nutrește un respect deosebit față de lege și actul juridic. Cazul care urmează să fie judecat de juriul din care face parte Valerie este cel al unui faimos mafiot, Rusty Pirone cunoscut pentru cruzimea lui extraordinară. Oamenii lui Pirone vor ca șeful lor să fie eliberat cu orice preț, așa că pun la cale asasinarea martorului principal al acuzării. Situația se complică atunci când conștienți că șeful lor va fi condamnat chiar și fără mărturia celui asasinat, mafioții hotărăsc să manipuleze membrii juriului pentru a obține un verdict favorabil inculpatului. Pirone însuși le recomandă oamenilor săi să o corupă pe Valerie, cea care i s-a părut în timpul audierilor a fi cea mai vulnerabilă membră a juriului. Amenințând-o cu moartea copilului ei, mafioții îi înfrâng acesteia tăria de caracter și o fac să devină, într-un juriu ostil, omul lor de nădejde.

PRIMA

7,00 Milagros - rel.
8,00 Taifas
13,00 Milagros - s.
14,00 Obiectiv - rel.
15,00 Viper - rel.
15,55 Clip Art
16,00 Salvați de clopoțel - s.
17,00 Viper - s.
18,00 Focus
18,35 Impact
19,00 Cavalerul rătăcitor - s.
20,00 Agentul - acțiune, SUA, 1989
21,45 Știri pe scurt * Meteo
21,50 Aeroportul - s.
22,50 Caricatura zilei
23,00 Detectivi de elită - s.
23,55 Clip Art
0,00 Focus - rel.
0,30 Impact - rel.
1,00 Cronica cârcotașului - rel.

TELE 7 ABC

7,00 Bună dimineața, România
9,00 Forța destinului - rel.
10,30 Club ABC - rel.
11,00 Senzațional - rel.
12,00 Documentar
12,15 Ora unu a venit
15,00 Teleshopping
15,30 Tinerețe fără bătrânețe
16,00 Post Meridian
17,00 Dați vina pe Corina
18,00 Primul pas
18,50 Pronosport
19,00 Telejurnal
19,45 Economic ABC
20,00 Gura lumii
20,15 Documentar
21,00 Senzațional cu Dan Diaconescu
22,00 Ofsaid
0,15 Nopți albe
1,00 Ora unu nu a venit - rel.
1,05 Nopți albe - cont.
1,45 Telejurnal - rel.
2,30 Economic ABC - rel.
2,50 Gura lumii - rel.
3,00 Primul pas - rel.
4,00 Dați vina pe Corina - rel.
5,00 Concert

HBO

10,00 A doua carte a junglei - aventuri, SUA, 1997
11,30 Pe urmele criminalului - suspans, SUA, 1995
13,00 Noaptea dintre bine și rău - thriller, SUA, 1997
15,30 Palmetto - thriller, SUA, 1997
17,30 Propunerea - thriller, SUA, 2000
19,00 Star Trek: Generații - SF, SUA, 1994
21,00 Condamnat - dramă, SUA, 1997
22,45 Totul despre sex - s.
23,15 Lucruri foarte rele - suspans, SUA, 2000
1,00 Ucigaș virtual - SF, SUA, 1995

DISCOVERY

10,00 Bizanțul
10,55 Avioane: A. 10
11,50 Vânătorul de crocodili în Africa
12,45 Știința imposibilului: Extratereștrii
13,40 Dezastre pe mare
14,30 Planeta dezlănțuită
15,25 Sărituri cu parașuta
16,15 Medici detectivi
16,40 Povestiri din Muzeul Negru
17,10 Dezastre
18,05 Călătorii cu Anna Walker
18,30 Discovery astăzi
19,00 În adâncul albastru
20,00 Viziuni sud-africane
20,30 Discovery astpzi
21,00 Un secol de descoperiri
22,00 Înotând cu balenele
23,00 Pe urmele Noului Testament
0,00 Revoltă în RAF
1,00 Bizanțul
2,00 Viziuni sud-africane
2,30 Discovery astăzi
3,00 În adâncul albastru

PRO TV INTERNAȚIONAL

0,00 Știrile PRO TV
1,00 Chestiunea zilei pe scurt
1,10 Chestiunea zilei
2,50 Revista presei cu Neculai Constantin Munteanu
3,00 Știrile PRO TV
3,10 Profit
3,15 P(r)oezia
3,20 Profeții despre trecut
4,15 Acasă la bunica
4,30 Viața bate filmul
5,15 Magazinul de la mare
5,30 Zero
6,00 Știrile PRO TV
6,30 Știrile de Acasă
7,00 Bună dimineața, PRO TV e al tău!

ATOMIC TV

7,00 Selector
10,00 Reactor - rel.
10,30 Hai Hui - rel.
11,15 Atomix cu Andreea - rel.
14,00 Interactiv
15,30 Proaspete și Fierbinți - hit-uri ale momentului
15,55 Reactor - știrile zilei
16,00 Romanian Top 100 cu Oana - rel.
18,00 Selector
19,00 Atomix cu Dinu
21,55 Reactor - știrile zilei
22,00 Selector
22,30 File de poveste - rel.
23,00 Aria 52
0,00 Insomnia

TV 2

7,00 Matinal; 9,30 TV 2 Matineu; **10,40 O doamnă misterioasă** - s.; **11,30 Plin de viață** - s.; 11,55 Lumea sălbatică - doc.; **12,20 Jenny** - s.; 12,45 Ofertă directă; **13,10 Riviera** - s.; **13,45 Bogați și frumoși** - s.; **14,00 Altundeva, altcândva** - f. Anglia; **15,45 Xena** - s.; **16,30 Clinica** - s.; **17,25 Sunset Beach** - s.; **18,10 Îndrăgostiți visători** - s.; **19,00 Camila** - s.; 19,30 Fapte; 20,00 Roata norocului; **20,30 Înger sălbatic** - s.; **21,00 Hoții comorii pierdute** - s. SUA; **21,55 Secretul tringhiului Bermudelor** - f. av. SUA; 23,30 Bună seara, Ungaria; 0,15 Mag. poliției; **0,45 Wolf** - s. pol. SUA cu Jack Scalia

PRO 7

7,40 Taff - magazin; **8,10 Mallorca** - s.; **8,35 Simpsonii** - s.; 9,00 Desene animate; **9,30 Cine-i șeful?** - s.; **10,00 Roseanne** - s.; **10,25 Jocul cu timpul** - SF, SUA, 1995; **12,05 Matlock** - s.; **13,05 Avocații** - s.; 14,00 Sam - magazin; 15,00 Talkshow-uri; 18,00 Taff - magazin; **18,30 Simpsonii** - s.; **19,00 Afaceri de familie** - s.; 19,30 Bill Cosby show; **20,00 Familia Bundy** - s.; 20,30 Galileo - magazin; 20,55 Știri, sport, meteo; **21,15 Dosarele X** - s.; **22,15 Milenium** - s.; 23,15 TV Total show; 0,15 Bullyparade; **0,50 Chaos City** - s.; **1,15 Seinfeld** - s.

RTL

7,00 Șase fix; 7,30 Magazin matinal; 8,00 Șapte fix - matinal; **8,30 Între noi** - s.; **9,00 Vremuri bune...** - s.; 10,00 Mary Tyler Moore; **11,00 Dădaca** - s.; 11,30 Sabrina talk; 12,30 Duelul familiilor; 13,00 Magazinul amiezii; 14,05 Talkshow-uri; **18,00 Dădaca** - s.; **18,30 Între noi** - s.; 19,00 Magazinul handicapaților; 19,30 Exclusiv magazin; 19,45 Știri, sport meteo; 20,10 Exploziv magazin; **20,40 Vremuri bune, vremuri rele** - s.; **21,15 Visele metropolei** - s.; **22,15 După gratii** - s.; 23,15 Extra magazin; 0,30 Tred magazin; 1,00 Știrile nopții; 1,35 Magazin cultural; 2,00 Mary Tyler Moore

TV 5

13,05 100% Întrebări; 13,30 Jurnal France 3; 14,05 Documentar; 15,15 Cursa - s.; 17,00 Jurnal TV 5; 17,15 Întrebări TV 5; 17,30 Mediterraneo; 18,30 Întrebări pentru campion; 19,00 Jurnal TV 5; 19,15 Velo Club; 21,00 Jurnal Elveția; 21,30 Jurnal France 2; 22,05 Punctul; 23,15 Cinema

EUROSPORT

9,00 Natație CE - Helsinki în direct; 10,00 Ciclism - Turul Franței; 11,00 Fotbal Euro 200 - finala, rel.; 13,00 Natație CE 2000 Helsinki; 13,15 Natație - sărituri trambulină în direct; 14,00 Natație; 15,00 Natație - sărituri platformă; 16,00 Ciclism - Turul Franței et 1 rel.; 16,30 Ciclism - Turul Franței et. 2 în direct; 19,00 Natație CE Helsinki: finale și semifinale; 21,00 Atletism - Zagreb/Croația; 23,00 Ciclism - turul Franței; 0,00 Natație; 1,00 Moto CM anduranță, Estoril/ Spania.

VĂ RECOMANDĂM

ACASĂ

22,00 HOȚUL INVITAT LA CINĂ - comedie

În acest film, o ecranizare a cărții lui Lore Terrence Smith, actrița personifică o femeie din înalta societate americană, Laura, care se îndrăgostește de un șahist pe computer, Webster. Acesta, plictisit de viața pe care o duce și de fosta soție, decide că a sosit timpul pentru senzații mai tari și se apucă de furat bijuteri. Cum? Frecventând petrecerile selecte, ocazie care îi permite să o cunoască pe Laura, dar și pe Dave, un detectiv de la Asigurări, care își dă seama imediat că Webster e hoț, însă nu poate dovedi...

S.C. TEBA S.A. Arad

ANGAJEAZĂ ZUGRAVI - ZIDARI

Condiții de angajare: experiență în domeniu

Informatii suplimentare la tel. 280.343 int. 17

Administrator delegat
Cosmin Sicora

Penalty-urile au ucis speranța „Portocalei mecanice”

ITALIA - OLANDA 3-1 (0-0, 0-0, 0-0)

Aseară, pe „Amsterdam Arena” din capitala Olandei, 50.000 de suporteri au trăit clipe de un dramatism rar întâlnit, la a doua semifinală a Campionatului European de fotbal. Se întâlneau Olanda - echipa cu cel mai bun atac și Italia - echipa cu cea mai bună apărare. A rezultat un spectacol fotbalistic de înaltă ținută, cu de toate: cartonașe de ambele culori; penalty-uri ratate, ocazii rarisime și momente tensionate.

„Portoçala mecanică” a dominat categoric această partidă, a avut 2/3 din timpul de joc posesia mingii, a expediat peste 20 de șuturi la poarta adversarilor, a beneficiat de două penalty-uri, de avantajul unui om în plus preț de 90 de minute, dar tot fără folos. Echipa lui Dino Zoff s-a apărat eroic, a contraatacat periculos ori de câte ori a avut ocazia și a ajuns acolo unde și-a propus, la loteria penalty-urilor.

Prima mare ocazie de gol o consemnăm în min. 14, când acțiunea personală a lui Bergkamp se încheie cu un șut în bară. Moment psihologic în min. 34. Atunci, mijlocașul lui Juventus, Zambrotta vede al doilea galben și este eliminat. Italia rămâne în zece oameni. De parcă nu le-ar fi ajuns italienilor acest necaz, în min. 38, Kluivert obține un penalty destul de ușor, după un duel cu Nesta. Execută căpitanul olandezilor Frank de Boer, dar Toldo respinge în corner. Ce șansă...

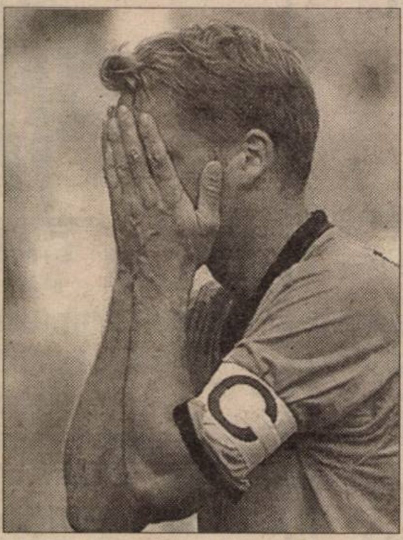

Căpitanul olandezilor Frank de Boer sau expresia deznădejdii...

Repriza secundă debutează cu un șut înșelător a lui Fiore (min. 48), scos greu în corner de Van der Sar. A fost un simplu „foc de paie”, deoarece, olandezii se aruncă în atac și ocaziile încep să apară la poarta lui Toldo. Și vine min. 63. Atunci Iuliano îi „ia picioarele” lui Davids în careu și arbitrul german Mark indică, fără ezitare, punctul cu var. Penalty-ul este executat de golgeterul „europenelor”, Kluivert, dar bara se opune golului. Ce ghinion ... Pare incredibil și totuși adevărat. Finalul e de infarct. Mai întâi ratează Seedorf, la doar un minut ce intrase în teren, pentru ca apoi, Delvecchio să aibe golul victoriei în vârful bocancului, dar șutul său slab trece pe lângă. Și au urmat prelungirile.

Dramatismul creștea de la un minut la altul. Min. 95 - Kluivert șutează, dar Toldo e de neînvins. Replică italiană peste cinci minute, când este rândul portarului olandez să-și demonstreze clasa, scoțând în extremis șutul lui Delvecchio.

În repriza a doua a prelungirilor, Kluivert și Seedorf sunt foarte aproape de „golul de aur”, dar mingea refuză să intre în poarta unei echipe italiene, ocrotită de Zeița Fortuna.

În fine, loteria penalty-urilor a decis: **Dramă în Olanda, fiestă în Italia.** Cu genunchii tremurând, ratează pentru olandezi, Frank de Boer, Stam și Bosvelt, doar Kluivert reușind „minunea”, gol din penalty. De partea cealaltă, siguri pe ei, Di Biagio, Pessotto și Totti înscriu și chiar dacă Maldini nu își imită coechipierii, Italia învinge cu 3-1 și va juca marea finală.

Căpitanul „portocalei mecanice”, Frank de Boer, e un monument al deznădejdii, fanii din tribună sunt reduși la tăcere. Fotbalul li se pare nedrept. Dar când înscrii un gol din șase penalty-uri ...

Formații:

ITALIA: Toldo-Cannavaro, Nesta, Iuliano-Zambrotta, Di Biagio, Albertini (min. 77 - Pessotto), Fiore (min. 83 - Totti)-Inzaghi (min. 66 Delvecchio), Del Piero.

OLANDA: Van der Sar-Bosvelt, Stam, Frank de Boer, Van Bronckhorst-Overmars, Cocu (min. 96 - Winter), Davids, Zenden (min. 77 - Van Vossen)-Bergkamp (min. 86 - Seedorf), Kluivert.

A arbitrat bine Markus Mark (Germania).

Cartonașe galbene: Toldo, Iuliano, Zambrotta, Di Biagio, Maldini, respectiv Stam, Van Bronckhorst, Davids, Zenden.

Cartonaș roșu: Zambrotta (min. 34).

DANIEL SCRIDON

LACRIMILE BALCANILOR

Campionatul European de fotbal din Belgia și Olanda a intrat pe ultima sută de metri. „Afacerea” a rămas una între favorite, echipe ca Franța, Olanda, Italia și Portugalia numărându-se mai tot timpul printre protagoniste. Așadar, trei reprezentante ale fotbalului latin și una, Olanda, cu un conglomerat de super-jucători, ce evoluează în toate campionatele puternice ale Europei. Calculele hârtiei nu au fost infirmate, sferturile de finală nelăsând nici un fel de surpriză să iasă la iveală.

Pentru prima oară la un Turneu Final al lui EURO, după faza grupelor, au rămas în cursă trei reprezentante ale Peninsulei Balcanice: Turcia, Iugoslavia și România. O performanță foarte bună, ținând cont de exodul continuu de fotbaliști din această zonă spre zări „mai calde” ale Europei.

Doar Turcia se poate mândri că a folosit jucători ce evoluează în campionatul intern, „scheletul” fiind format în majoritate din echipierii câștigătoarei Cupei „UEFA”- Galatasaray. Oricum ofertele curg pe malul Bosforului, numeroși elevi ai lui Mustafa Denizli pregătindu-și bagajele pentru Vest. Iugoslavia și România au abordat Campionatul European bazându-se pe forța „stranierilor”, pe experiența acumulată de aceștia la echipele puternice unde evoluează. După ce în grupe toate cele trei reprezentative balcanice au încheiat cu aceeași linie de clasament, acumulând fiecare o victorie, un egal și o înfrângere, intrând în sferturi de pe locul doi, a venit dezastrul. Pe rând cele trei au capotat, fără prea mari perspective în fața unor echipe mult mai pragmatice: Turcia - Portugalia 0-2: România - Italia 0-2 și Iugoslavia - Olanda 1-6.

Catastrofala înfrângere a sârbilor a venit tocmai pe mâna jucătorilor cu experiență, Stojkovic, Mihajlovic sau Djukici fiind simpli figuranți în fața furiei olandeze. De altfel, după acest joc, presa sârbă cere capul antrenorului Vujadin Boskov și a mai multor jucători. România s-ar putea declara cea mai ghinionistă dintre cele trei, superba victorie din compania Angliei costând-o lipsa a patru titulari la ora jocului cu Italia. Din păcate nici revenirea lui Hagi nu a putut împiedica succesul „azzurilor”, care au mai dat o lecție de tactică, după cele oferite în grupă.

Un alt aspect asupra căruia insistăm este cel al retragerii a doi mari fotbaliști. Probabil cele mai bune produse ale fotbalului din Balcani, din ultimii 20 de ani. Gheorghe Hagi și Dragan Stojkovici au spus adio fotbalului la nivel de națională, odată cu ultimele înfrângeri de la EURO. Din păcate, prin evoluțiile de la acest Turneu Final, cei doi au ciobit piedestalul pe care și l-au ridicat prin atâția ani de muncă și succese. Momentul retragerii trebuia să vină odată, și chiar dacă ultima impresie nu a fost cea mai reușită, „Balcanii” vor lăcrima după cei doi mari campioni, Gică Hagi și „Pixie” Stojkovici. Fotbalul și viața merg înainte!

DACIAN TODUȚA

Gheorghe Hagi (aici în duel cu Luis Figo) va rămâne idolul a generații întregi de fotbaliști

În Franța

NAȚIONALA DE TINERET DOREȘTE SĂ FACĂ O IMPRESIE BUNĂ

BASCHET

În continuarea stagiului de pregătire pentru turneul final al Campionatului European din Slovacia, naționala de baschet tineret a României a plecat ieri în Franța. Acolo, fetele vor lua parte la un puternic turneu internațional, având de înfruntat echipa Franței (vicecampioana Europei), a Cubei și a Lituaniei (campioana Europei din 1997). Alături de antrenorul George Mandache a plecat următorul lot de jucătoare: Ancuța Stoenescu, Andra Mandache, Daniela Sandu, Oana Lateș (toate de la BC ICIM Arad), Florica Pașcalău, Andreea Strugaru, Claudia Rădulescu, Raluca Mitu, Laura Nacu, Ana Chirilă, Carmen Bagiu și Larisa Kulcsar. Jucătoarele Oana Baciu și Ane Marie Părău nu au fost incluse în lot iar Ioana Grecu a fost nevoită să rămână acasă din cauza examenelor de bacalaureat.

„Naționala” se va întoarce acasă în 3 iulie a.c., după care va pleca pentru zece zile la Izvorul Mureșului.

• Senioarele vor juca în Asia

Sâmbătă, lotul de senioare va pleca într-un minicantonament în China și Coreea de Nord pentru două săptămâni. Fetele sunt conduse de antrenorul secund, Magdalena Jerebie („principalul” Mandache fiind plecat cu naționala de tineret în Franța). Șeful delegației este Mircea Câmpeanu, președintele Federației, însoțit de managerul BC ICIM Arad, Stelian Văduva.

Printre jucătoare se află trei arădence: Cristina Matei, Carmen Nastor și Bianca Drăguș și trei ex-arădence: Anca și Laura Nițulescu precum și Diana Ciupe. Monica Broșovsky este așteptată se se alăture lotului cu câteva ore înaintea plecării spre China.

ADELA CIOLOCOI

Tenis - Turneul de la Wimbledon

CRISTEA S-A OPRIT

Pe terenurile de la Wimbledon au continuat - ieri - meciurile din cadrul turului II al celui de-al treilea turneu de Mare Slem al acestui an.

În competiția feminină a rămas doar o române, aceasta evoluând chiar ieri, Cătălina Cristea având-o ca adversară pe franțuzoaica S. Pitkowsky. Meciul s-a încheiat cu scorul de 5-7; 7-6; 6-2, în favoarea tenismanei franceze.

Astăzi va evolua - în turul III - singurul nostru reprezentant la masculin, Andrei Pavel dând piept cu sud-africanul W. Ferreira.

Fotbal

Divizia A - Ursus debutează pe 5 august

Liga Profesională a definitivat programul ediției de campionat 2000/2001 al Diviziei A - Ursus, la fotbal. Prima etapă se va desfășura pe 5 august, de la ora 18,00 și conține un prim derby bucureștean, de tradiție. Este vorba de partida FC Național - Dinamo. De asemenea, conform tradiției, cele două noi promovate evoluează, în runda inaugurală, în fața propriilor suporteri. Gaz Metanul va primi replica echipei lui „Pinatti” în timp ce Foresta Suceava va avea de înfruntat Bistrița lui Pădureanu.

Dar iată programul complet al primei etape: Gaz Metan Mediaș - Ceahlăul Piatra Neamț; Oțelul Galați - FC Argeș; Steaua - F.C. Bacău; Rapid - Petrolul Ploiești; FC Național - Dinamo; Astra Ploiești - Fulgerul Rocar București; Universitatea Craiova - FC Brașov și Foresta Suceava - Gloria Bistrița.

D. SCRIDON

Tenis de masă

Miercuri s-a încheiat la Ploiești concursul „Paleta de argint”, rezervat categoriei de vârstă 8-10 ani, la tenis de masă. CSM Conar Arad a prezentat două echipe feminine, în componențele Andrea Dodean, Monica Măcinic, Brigitte Pager, respectiv Bettina Sipos, Diana Calo, Edvina Tonegariu. Prima formație de fete s-a clasat pe locul 5, după ce a câștigat seria în care a fost repartizată și a nimerit apoi într-o grupă grea, cu CSM Buzău, Balanța București și CSȘ Zalău, în cadrul turneului semifinal. La start s-au aliniat 25 de echipe feminine și 22 masculine. În proba individuală, Andrea Dodean a ocupat locul 6, iar Monica Măcinic și Brigitte Pager s-au clasat pe pozițiile 10, respectiv 12. Bogdan Roman nu a izbutit să se califice între primii sportivi. Următoarea întrecere - la care va participa Andrea Dodean, șanse în acest sens mai având Monica Măcinic și Brigitte Pager - este organizată la Buzău, săptămâna viitoare: **Topul 12** pentru categoria 8-10 ani.

A. HĂRȚĂU

NOU **Cursuri de Kick Box - Aerobic**

Începând cu 1 iulie a.c., la Bazinul de înot „Delfinul” se organizează cursuri de Kick Box - Aerobic, cu Oana Șandor-Jurma. Informații suplimentare se pot obține la telefon 222190.

Regal motociclistic

Sâmbătă și duminică, pe Aeroportul din Arad

CAMPIONATUL NAȚIONAL DE VITEZĂ - ETAPA A II-A

La sfârșitul acestei săptămâni, mai precis sâmbătă și duminică, pista Aeroportului Internațional din orașul nostru va găzdui cea de a doua etapă din Campionatul Național de motociclism viteză în circuit. Mai mult decât atât, peste numai o săptămână, în „week-end”-ul 8-9 iulie va avea loc etapa a treia, a cărui gazdă va fi, din nou, orașul Arad. Așadar, iubitorii de viteză și ai bolizilor pe două roți au un program încărcat.

Această a doua etapă programată în calendarul Federației Române de Motociclism aduce la start toate cluburile importante ale țării. În jur de 100 de sportivi vor face spectacol pe pistă cu motocicletele, împărțite pe 10 clase. Să amintim cele mai importante motocluburi prezente la Arad: Steaua General Turbo, Police Racing, Yamaha Racing, Alex Racing (toate București), Lupo Racing Timișoara, ISECO Tg. Mureș și, nu în ultimul rând, arădenii de la Las Vegas &

Pegas și Las Vegas. În continuare vă prezentăm sportivii arădeni care vor concura:

● **Las Vegas & Pegas**: Rada Teodor + Ienei Daniel și Furdui Valer + Treistar Florin (clasa Side Car - ataș); Ienei Daniel (clasa juniori 1) și clasa 50 cc SPORT); Treistar Florin (clasa 50 cc SPORT)

● **Las Vegas**: Mureșan Robert (clasa Juniori III și juniori II); Mureșan Aneliese (clasa juniori III), Holschwander Cornel (clasa 125 cc SPORT, clasa 50 cc SPORT); Jivan Cristian (clasa 125 cc SPORT); Stana Cristian (clasa 125 cc SPORT); Pop Claudiu (Clasa125 cc SPORT).

● Arădeanca Marcu Andreea concurează pentru Steaua General Turbo București, la clasele 50 cc SPORT FETE și la 125 cc SPORT.

Programul etapei este următorul: sâmbătă, 1 iulie - orele 16,30 antrenamente oficiale; duminică, 2 iulie - între orele 10,00-14,00 - concurs. Intrarea spectatorilor este gratuită. Organizatorii acestei etape, Marcu Ionel și Mureșan Cristian beneficiază și de aportul sponsorilor: Las Vegas SRL, Connex Aral - dealer autorizat, Petrom și Fedra.

Așadar, publicul spectator este așteptat într-un număr cât mai mare pe Aeroportul Internațional Arad, pentru un spectacol captivant.

DACIAN TODUȚA

Cooperativa de Credit Banca Populara Familia

CREDITE

- împrumuturi tip C.A.R. cu dobândă anuală de 18%
- Credite cu dobândă la sold de 79% pe an.

DEPOZITE

- Dobânzi de:
  - pentru 1 luna ....48 % an
  - pentru 3 luni..................54 % an
  - pentru 6 luni..................58 % an
  - pentru 12 luni ....65 % an

dobânzile vechi rămân valabile pentru persoanele care își reînnoiesc depozitele și pentru membrii până la data de 30 ianuarie a.c.

ARAD: str. Bușteni 5 tel. 235 982
PECICA: str. Principală 6 tel. 468 505
INEU: str. Decebal 1B tel. 093/528 434

SC ATLASSIB SRL - AGENȚIA ARAD angajează:

- AGENT TURISM studii - minim liceu, posesor de permis de conducere, vechime minim 3 ani în activitate de birou, domiciliul în ARAD și telefon.

Relații: Sibiu 069/231012 int. 388 sau 057/270562.

CUMPĂRĂM HÂRTIE DEȘEU

S.C. ADEVĂRUL S.R.L. Arad, B-dul Revoluției nr. 81, cumpără HÂRTIE DEȘEU zilnic între orele 8-13. Informații la tel. 280904 (Țurcanu Alexandru).

LINFLEUR ROM.
ARAD ROMANIA

ANGAJEAZĂ:

- CONFECȚIONERE CU EXPERIENȚĂ
- MUNCITORI NECALIFICAȚI PENTRU MAGAZII
- TĂIETORI BANZIC PENTRU SECȚIA CROIT

Informații la telefon 219811 sau la sediul firmei din Arad, Calea Radnei nr.187 între orele 7,30 și 15,00

LINFLEUR ROM.
ARAD ROMANIA

Selectează personal în vederea școlarizării pentru postul de

MECANIC MAȘINI DE CUSUT

Cerințe: -vârsta maximă 35 ani
-stagiul militar satisfăcut
-studii minime: 10 clase

Selecția va avea loc miercuri, **5 iulie 2000**, la sediul firmei din Arad, Calea Radnei nr.187

Informații suplimentare la telefon 219811.

Magazinul de vopsele Color Plus

Arad Str. Dr. Ioan Ratiu nr. 25 Tel. 251259

Vă oferă produsele

CAPAROL
Made in Germany

Cele mai frumoase culori ale naturii

Vopsele lavabile pentru interior
Alpinaweiss, Alpinacolor, Capadin, Lido

Vopsele lavabile pentru exterior
Acryl-Fassadenweiss, Sylitol-Fassadenfarbe

Gleturi pentru exterior și interior, grunduri, coloranți

Pentru informații vă stăm la dispoziție la Tel. nr. 251259

S.C. ARSICO PEPSI COLA

VINDE AUTOBASCULANTĂ CU OBLOANE ÎNALTE, RABA 7,8 T. Persoana de contact Ing. Jurculeț Petru. Tel. 288725 sau 092594958.

MATRIMONIALE

ITALIAN, până la 60 ani, atletic, cu domiciliul în Arad, caut prietenă drăguță, până la 30 ani. Telefon 093 704 728, între orele 19.30-22. (16435)

Doriți CĂSĂTORIE în GERMANIA? Pentru fete, tinere, serioase, drăguțe, telefon 279251; 093.207.324. (15612)

CETĂȚENI ITALIENI, 38, 50 ani, serioși, poziție economică bună, doresc să cunoască ROMÂNCE în vederea CĂSĂTORIEI. Informații telefon 212434 sau 094.190.609. (16824)

ANIVERSĂRI

Cu ocazia aniversării celor 30 de ani, pentru cel mai iubit soț și tată,
EMIL ȘTEFANOV,
soția ERIKA și copiii: DAVID și EMILIA, îi urează SĂNĂTATE, FERICIRE și un călduros „LA MULȚI ANI!".

Fiului nostru drag,
DENIS,
la prima lui aniversare, „LA MULȚI ANI!", copilărie fericită și mult noroc în viață. Părinții: Iuliana și Ioani Statberger. (16620)

VÂNZĂRI APARTAMENTE O CAMERA

Ocazie! Garsonieră nou superamenajată, Micălaca, poziție excelentă, 8.600 DM. Telefon 092 344 705. (16521)

Ocazie! Garsonieră cf. I, Vlaicu, vizavi Lebăda, complet mobilată modern, aragaz, telefon, etc, et. IV, 6.800 DM. Telefon 092 344 705. (16521)

Vând apartament o cameră, Alfa, complet mobilat, et. IV, acoperiș cu țiglă, excepțional, 13.000 DM, negociabil. Telefon 258292, 092 571 336. (16102)

Vând apartament una cameră, bucătărie, dependințe (la casă), 37 mp, central. Telefon 285448. (16178)

Vând garsonieră, Micălaca, bl. 124, et. IV, fără probleme. Telefon 288901. (16296)

Vând urgent garsonieră: cameră, hol, baie, Vlaicu, 3.500 DM. Telefon 237048. (16400)

Vând apartament o cameră, ultracentral, occidental, 59 mp. Telefon 092 274 828. (15162)

Vând apartament o cameră, bucătărie, str. Episcopiei nr. 20, preț 5.500 DM. Telefon 286038. (16567)

Vând garsonieră, confort I, cu posibilități de privatizare sau schimb cu ARO 243, plus diferență. Telefon 094.967.146. (16499)

Vând apartament 1 cameră, zona Miorița, Informații zilnic, telefon 267634, după ora 19. (16384)

Vând garsonieră, confort I sporit, zona 300. Telefon 092.939.637; 094.926.209. (16339)

Vând convenabil garsonieră, confort I, îmbunătățiri, Piața Soarelui. Telefon 092.624.654. (16312)

Vând apartament una cameră, et. III, zona Miorița, 12.000 DM, negociabil. Telefon 094.988.154.

Vând apartament una cameră, bucătărie, dependințe, Palatul Cenad, 20.000 DM, negociabil. Telefon 253687. (16633)

Vând apartament una cameră, confort I, decomandat, zona Stadionului Strungu. Informații telefon 057/274769. (14682)

VÂNZĂRI APARTAMENTE DOUĂ CAMERE

Vând apartament 2 camere, bl. 102, et. III, + garaj. Telefon 233993; 094.312.378. (16691)

Superocazie! Apartament 2 camere, Podgoria, amenajat, et. VII, privire deosebită lac, 18.500 DM. Telefon 092 344 705. (16521)

Vând apartament 2 camere, îmbunătățit, Alfa, 14.000 DM. Telefon 277825, după ora 16. (15642)

Vând apartament 2 camere, ultracentral (Maiakovski), îmbunătățit, acoperiș țiglă, et. IV. Telefon 092.503.151 sau după ora 18, 270686. (16031)

Vând urgent apartament 2 camere, 71 mp, Vlaicu. Telefon 274549. (16104)

Vând apartament 2 camere, etaj IV, nedecomandat, 8.500 DM. Telefon 246128, după ora 17. (15723)

Vând apartament ultramodern, 2 camere, modificat în 3, termopan, ușă blindată, Piața Spitalului, preț fix 35.000 DM. Telefon 092 275 562. (15862)

Vând urgent apartament 2 camere, ultracentral. Informații telefon 220123. (16227)

Vând apartament 2 camere, Vlaicu. Telefon 245052. (16259)

Vând 2 camere, Vlaicu, confort II, 9000 DM. Telefon 253364. (16274)

Vând apartament, zona III, 2 camere, cf. I, semidecomandat, 72 mp, parter înalt, scurgere separată, bucătărie mărită, geam termopan, ușă blindată, preț informativ 18.000 DM, negociabil. Telefon 092 826 592. (16484)

Vând apartament 2 camere, ultracentral. Telefon 250107. (16494)

Vând apartament 2 camere, îmbunătățit, Micălaca, bl. 104, preț negociabil. Telefon 267159. (16524)

Vând apartament 2 camere, dependințe, str. Mărășești nr. 41. Telefon 273687. (16522)

Vând apartament 2 camere, decomandate, multe îmbunătățiri, amplasament deosebit, zona Polivalentă, bl. 44, preț 26.000 DM + garaj 5.000 DM. Informații telefon 057-270837. (16540)

Vând apartament 2 camere, et. II, str. Imașului, aranjat modern. Telefon 236381. (16218)

Vând 2 camere, Micălaca, decomandat, 13.700 DM. Telefon 270856. (16274)

Vând apartament 2 camere, bloc Libelula, 23.000 DM, negociabil. Telefon 255563. (15732)

Vând apartament 2 camere, Chișineu Criș, et. I, zona Teilor. Telefon 520405. (16305)

Ocazie! Vând urgent apartament 2 camere, Podgoria, et. IV, acoperiș garantat, proaspăt aranjat, 15.800 DM. Telefon 092.344.621; 250966. (16280)

Vând apartament 2 camere, confort I, Vlaicu. Telefon 247408; 094.801.102. (16537)

Vând apartament 2 camere, confort I, et. III/X, interfon, Calea Romanilor. Telefon 057/283125. (16493)

Vând urgent, ieftin, apartament 2 camere + garaj, Romanilor, et. IV. Telefon 234476. (16453)

Vând urgent apartament 2 camere, parter, 6 Vînători. Telefon 221355. (16452)

Vând apartament 2 camere, parter, Făt-Frumos, 12.500 DM, negociabil. Telefon 265466; 232236; 095.654.494. (16587)

Vând apartament 2 camere, 79 mp, decomandat, nou, et. II, Piața Spitalului, mobilat stil occidental, alarmă, ușă blindată, garaj, 33.500 DM, negociabil. Telefon 092.266.523. (16439)

Vând apartament 2 camere, zona Boul Roșu. Telefon 210279. (16422)

Vând apartament 2 camere, confort I, + garaj, Romanilor. Telefon 252030. (16424)

Vând (închiriez) apartament 2 camere, Romanilor. Telefon 288533, după ora 16. (16618)

Vând apartament 2 camere, Micălaca, parter, 67 mp, 10.900 DM. Telefon 279718; 094. 542.931. (16625)

Vând 2 camere, decomandate, Romanilor, îmbunătățiri, interfon, 15.000 DM. Telefon 270856. (16595)

Vând apartament 2 camere, baie, bucătărie, hol, dependințe, zilnic, după ora 16. Telefon 257165. (15661)

Vând 2 camere, mobilat, în Confecții, et. II. Telefon 212082. (16636)

Vând apartament 2 camere + garaj, zona Vlaicu. Telefon 251100. (16641)

Vând urgent apartament 2 camere, Vlaicu, et. I, 11.000 DM. negociabil. Telefon 212902. (16643)

Vând apartament 2 camere, Confecții, et. IV, acoperiș garantat, bloc contorizat, satelit preț avantajos. Telefon 253521 sau 253309. (16644)

Vând apartament 2 camere, parter, 93 mp, ideal birouri, cabinete etc. Telefon 289678. (16654)

Vând apartament 2 camere, decomandat, termopan, Vlaicu, bl.Z. Telefon 242430; 094. 555.469. (16663)

Vând apartament 2 camere, Alfa, bl. 56, neîmbunătățit, ideal pentru privatizare, sau schimb cu 3 camere, neîmbunătățit plus diferență, Informații telefon 094.804.584. (16668)

Vând (schimb cu confort I, ofer diferență) apartament două camere, confort II, preț 11.500 DM, negociabil. Telefon 247336. (16670)

VÂNZĂRI APARTAMENTE TREI CAMERE

Vând apartament 3 camere, decomandate, et. II, garaj, Micălaca, bl. 614. Telefon 092 857 550. (15875)

Vând apartament 3 camere, 115 mp, 2 băi, 3 balcoane, gresie, faianță, aer condiționat, preț 33.000 DM, negociabil. Telefon 275669; 092.292.563. (16099)

Vând apartament 3 camere, îmbunătățit, garaj autorizat, Micălaca zona 100; 22.000 DM. Telefon 221333. (16105)

Vând apartament 3 camere, multiple îmbunătățiri, et. I, Vlaicu, str. Fluturilor nr. 17, bl. 10, sc. C, ap. 7, 14.000 DM. Telefon 094 763 117, 275884. (16201)

Vând apartament 3 camere, îmbunătățit, Alfa, bl. 56, et. III. Telefon 277086; 095.631.134. (16313)

Vând apartament 3 camere, Grădiște. Telefon 095.825.077. (16281)

Vând 3 camere, Mioriței, îmbunătățit, mobilat, 14.200 DM. Telefon 270856. (16274)

Vând urgent apartament trei camere, Vlaicu, 16.500 DM, negociabil. Telefon 245521. (16372)

Vând apartament 3 camere, decomandat, 2 băi, 2 balcoane, garaj, et. I, parțial îmbunătățit, Micălaca, zona 700. Telefon 094 927 730, 057-265610. Exclus intermediari. (16451)

(Continuare în pagina 17)

(Urmare din pagina 16)

Vând apartament ultracentral, 3 camere, ideal firme. Telefon 094 555 543. (16476)

Vând apartament 3 camere, garaj, Alfa, et. I. Telefon 258765. (16492)

Vând apartament 3 camere, decomandat, parter, scurgere separată, contorizat, lângă terenul fotbal Telecom. Telefon 266890. (16535)

Vând apartament 3 camere, central, Chișineu Criș. Telefon 094 857 302. (2760621)

Vând apartament 3 camere, confort I, decomandat, mobilat (ne), contorizat, acoperiș făcut, 2 băi, 2 balcoane, interfon, cablu antenă, telefon, tapetat, faianțat, Ocazie rară, ieftin, dar, trebuie văzut, zilnic, orele 15-20, bl. 108B, et. 8, ap. 25. Informații telefon 057/262219. (16511)

Vând apartament 3 camere, parchetat, faianțat, 2 balcoane, închise, contorizat interior, 74 mp, et. I, garaj, str. 6 Vînători. Telefon 255625; 221574. (16504)

Vând apartament 3 camere, cu îmbunătățiri, bl. B-22, Vlaicu, preț informativ 35.000 DM, Informații telefon 092.645.991 sau 272083. (16473)

Vând apartament trei camere, Romanilor, 30.000 DM. negociabil. Telefon 284523. (16482)

Vând apartament 3 camere, zona Confecții, et. I, tot confortul, preț convenabil. Telefon 253948. (16287)

Vând apartament Samantha, 3 camere. Telefon 222182. (16592)

Vând apartament trei camere, et. II, parchet, faianță, gresie, lambriuri, ușă cireș, geamuri duble cu rolete, balcon închis, telefon, satelit, 16.000 DM. negociabil. Telefon 289226; 464702. (16610)

Vând apartament 3 camere, zona spitalului, îmbunătățit, 36.000 DM. negociabil. Telefon 253282. (16626)

Vând apartament 3 camere, central, parter înalt. Telefon 253681. (16617)

Vând apartament în casă, str. M. Stănescu, 3 camere, 2 băi, antreu, debara, terasă și spațiu de privatizare. Telefon 237426, 260088. (16629)

Vând 3 camere, et. I, central, ocupabil. Telefon 057/233431; 057/212375. (16671)

Vând apartament 3 camere, et. II, îmbunătățit, în Chișineu Criș. Informații telefon 522134; 095.638.286. (2760626)

Vând apartament 3 camere, gaz, garaj, cărămidă, gresie, Chișineu Criș. Telefon 521186. (2760623)

Vând apartament 3 camere, excepțional, garaj autorizat, Vlaicu, bl. A.9, et. 4/10. Informații telefon 093.701.170. preț 22.500 DM. (16831)

Vând urgent și convenabil apartament 3 camere, ultracentral, bun pentru birouri. Telefon 057/251507 sau 094.500.893. (16829)

VÂNZĂRI APARTAMENTE PATRU-CINCI-ȘASE CAMERE

Vând apartament 5 camere, decomandate, în Grădiște. Telefon 223755; 276752. (15867)

Vând apartament 4 camere, decomandat, 2 băi, 2 balcoane, garaj, zona Grădiște. Telefon 223718. (16284)

Vând urgent apartament 4 camere, Vlaicu, et. I, pivniță, garaj. Telefon 094.183.758. (15027)

Vând apartament 4 camere, gară, str. Bihorului. Telefon 223552, 221251. (16216)

Ocazie! Vând apartament central, 4 camere, et. 4/4, acoperiș țiglă, bloc în asociație, contorizat, decomandat, îmbunătățit, preț 35.000 DM, negociabil. Telefon 285483. (15941)

Vând apartament central, 4 camere, 2 băi, îmbunătățit. Telefon 251397. (16230)

Vând apartament Samantha 5 camere. Telefon 230524, după ora 18. (16550)

Vând apartament mare 4 camere, și anexe în asociație, pe malul Mureșului, zona Traian. Telefon 285176. (16661)

Vând apartament 133 mp, decomandat, 4 camere, UTA, bl., Z.22, et. 7/7, 26.000 DM. negociabil. Telefon 245547, sau 093.309.702. (16673)

Vând apartament 4 camere, bl. 614, sc. B, ap. 4, et. I, preț 22.000 DM. Informații sâmbătă, duminică. (16690)

Vând apartament 4 camere, Miorița I, et. I sau schimb cu 2 camere + diferență. Telefon 266550. (16964)

VÂNZĂRI CASE

Vând casă cu grădină, interior modern, toate facilitățile și confortul, Poltura. Telefon 248627.

Vând casă în Zădăreni, nr. 296, la șosea, toate facilitățile. Telefon 413183.

Vând ieftin casă pe centura de legătură Arad-Nădlac-Turnu (Gai). Telefon 274118. (15703)

Vând CASĂ, localitatea BĂTUȚA, zonă pitorească, APROAPE ȘOSEAUA NAȚIONALĂ, excelent vacanțe, livadă 3.000 mp. Telefon 257013, 233356, după ora 15.

Vând urgent casă 3 camere, curte acoperită, încălzire centrală, gaz, canalizare, apă, diferite anexe, 480 mp. Telefon 092 721 469. (15976)

Vând casă cu etaj, 5 camere, în roșu, baie, bucătărie, garaj. Telefon 095.604.181. (15989)

Vând urgent casă 3 camere, bucătărie, baie, apă, gaz, (ideal privatizare), str. Iuliu Maniu. Telefon 277369, (35.000 DM, negociabil.) (15935)

Vând casă 4 camere, gaz, dependinte, Aradul Nou. Telefon 279242. (16222)

Vând casă, 4 camere, apă, 1345 mp, Zimandul Nou. Telefon 224322. (16229)

Vând casă 4 camere, apă, canalizare, 720 mp, Grădiște. Telefon 224322. (16229)

Vând casă 5 camere, dependinte, 1.320 mp, comuna Pecica, str. Principală nr. 51. Telefon 092 322 031. (16454)

Vând casă, tot confortul, zona Micălaca. Informații telefon 267553. (16289)

Vând casă 4 camere, str. Griviței, 70.000 DM, negociabil. Telefon 271105. (16303)

Vând casă mare, pe colț, zona Pârneava. Telefon 251117. (16489)

Vând casă în Păuliș nr. 554. Telefon 222322. (16533)

Vând casă mare în Grădiște, str. Vezuviu, nr. 27. Telefon 276166. (14670)

Vând casă în Gai cu 3.600 mp teren. Telefon 254477. (15064)

Vând, în Cermei, casă P+1, 400 mp, curent trifazic 20 KW, teren aferent 5000 mp. Telefon 246402. (15752)

Vând casă de vacanță cu vie în Ineu (Dealul Mocrii). Informații zilnic, telefon 057 - 512932, după ora 17. (16093)

Vând casă mare cu spațiu comercial, toate facilitățile, zonă excelentă. Telefon 219389. (15458)

Vând casă, singur în curte, 38.000 DM, negociabil. Telefon 094 837 193, 259246 seara. (15504)

Vând casă cu gaz și grădină, în cartierul Cadaș. Telefon 214428 sau 274072. (15563)

Vând casă, (schimb cu apartament Arad), în localitatea Chișineu Criș, str. Plevna nr. 6A. Informații telefon 266987. (16247)

Vând casă, ultracentral, 50.000 DM, negociabil. Telefon 057/221914. (16569)

Vând casă, 72 mp, cu pivniță cu grădină dublă 1200 mp, interiorul necesită renovare, Micălaca Nouă, str. Adrian nr. 2-4. Informații zilnic, între 5-10 iulie loco, sau oricând, Calea Radnei nr. 89, orele 15-20. (16564)

Vând casă, sat Cruceni, centru. Telefon 263466. (16559)

Vând urgent CABANĂ Trei Insule, 3 camere, bucătărie, terasă, preț foarte convenabil. Telefon 233866. (16510)

Vând casă, urgent, preț convenabil, str. Poetului nr. 49. Telefon 212847. (16507)

Vând casă mare cu grădină 2500 mp, nr. 82 în Sînpaul, preț 12.500 DM. Telefon 248450. (16488)

Vând casă în Vladimirescu. Telefon 514814. (16467)

Vând casă mare cu trei camere, bucătărie, hol cu grădină, localitatea Variașul Mare nr. 111. (16495)

Vând casă 3 camere, gaz, apă, garaj, grădină. Telefon 247700. (16429)

Vând casă 1800 mp, Pecica nr. 1143. Telefon 262323; 469008. (16272)

Vând casă, central, 2 camere, anexe, ideal birouri, cabinet, posibilități mansardare, str. Gh. Popa nr. 3. Telefon 257090. (16590)

Vând casă mare agrement, teren 700 mp, Valea Domnească Ghioroc. Telefon 234401; 231087. (16589)

Vând casă în Mîsca. Telefon 258518. (16581)

Vând casă din cărămidă 2 camere în Mureșel, Aradul Nou, str. Nicolae Horga nr. 6. Telefon 261745, după ora 17. (15780)

Vând casă localitatea Curtici, 2 camere, bucătărie, grădină mare, central. Telefon 057/210233 după ora 15. (16619)

Vând casă + loc casă, suprafață totală 2.000 mp, Pîrneava. str. Hălmăgean nr. 82/84. (16622)

Vând casă cu etaj, Grădiște, 2 apartamente, multiple îmbunătățiri, + anexe. Telefon 220364 str. Cehov nr. 3. (16631)

Vând vilă construcție nouă, parțial finisată DPM Aradul Nou, preț la vedere. Telefon 278077, 092.703.126. (16635)

Vând casă două camere, grădină, Gai, 26.000 DM. Telefon 275587. (16637)

Vând casă 3 camere, 2 bucătării, baie, pivniță, garaj atelier, anexe, gaz, curent trifazic, grădină în Vladimirescu. Telefon 231806. (16639)

Vând casă modestă cu grădină mare, 2.000 mp, Gai, str. Nouă nr. 62. Telefon 251100. (16641)

Vând casă cu grădină mare în Șoimoș la șoseaua națională. Informații telefon 057/281810. (16661)

Vând casă trei nivele, central, singur în curte, intrare auto, piscină, gaz, 5 camere, dependinte, 67.000 DM, negociabil, variante. Telefon 222373. (16079)

Vând (schimb cu apartament 3 camere + diferență) casă cu etaj, posibilități gaz, curent trifazic, Grădiște, str. Trenului nr. 161. Telefon 276092. (16716)

Vând casă 2 clădiri, grădină 2875 mp, localitatea Covăsînț nr. 260. Telefon 004369910902751. (2760624)

Vând casă cărămidă, grădină, apă, gaz, str. Petru Maior nr. 1/26, Bujac, zonă neinundabilă. Telefon 057/272949. (16687)

Vând (schimb) casă, tot confortul, 1080 mp, 38.000 DM, negociabil. Telefon 242334, seara. (16707)

Vând casă, grădină, Curtici, aproape de gară. Telefon 233146, 254375. (16697)

Vân casă, cartierul Funcționarilor, două intrări, grădină, garaj, magazin, stare funcționare + bun privatizare. Telefon 230401. (16657)

VÂNZĂRI SPAȚII

Vând SPAȚIU COMERCIAL cu toate dotările, 120 mp, demisol, central. Telefon 275789; 094.700.403.

Vând (închiriez) spații comerciale sau producție: 2 magazine, 28, 30 mp, birouri, 1 hală 1000 mp, toate la un loc. Telefon 092.621.961. (16404)

Vând (închiriez) (schimb) spațiu comercial bine amenajat, 150 mp, zona Alfa, str. Clujului. Telefon 092.209.665. (15644)

Vând, în Cermei, magazie multifuncțională, 570 mp, curent trifazic 20 KW, platformă betonată 1.127 mp. Telefon 246402. (15752)

Vând hală industrială, suprafața 252 mp, în incinta Abatorului Vechi. Telefon 094 698 659, 094 770 634, 057-216532. (16034)

Vindem autoservice, magazin piese, bar, terasă, teren 3.000 mp, proprietate, situat ultracentral, preț 400.000 USD, negociabil. Telefon 092.295.317 (16702)

VÂNZĂRI TERENURI

Vând 2 locuri casă suprafață 2400mp, cu o casă cu toate utilitățile, comuna Macea. Informații telefon 092.939.637; 094. 926.209. (16339)

Vând teren 500 mp, Grădiște, apă, canalizare, gaz pe stradă, 17.000 DM, negociabil. Telefon 253366; 253575. (15717)

Vindem 2600 mp, TEREN cu CASĂ, în zona străzii Andrei Șaguna. Telefon 092.364.411. (15804)

Vând teren intravilan 0,20 ha, la deal în Cuvin. Telefon 461072 sau 461041. (5172362)

Vând grădină intravilan 2000 mp cu 10DM/mp, în zona Băilor Lipova. Telefon 236218. (16568)

Vând teren la Cicir, 930 mp. Telefon 276471. (16561)

Vând pământ 2,31 ha în Asociația SA Mureșul, Calea Bodrog. Telefon 223664. (16235)

Vând în Vladimirescu 1200 mp, teren intravilan, pentru construcție. Informații telefon 514529, după ora 15,30. (16684)

VÂNZĂRI AUTO

Vând autocamion RABA 10,5 tone, carosat. Telefon 094. 523.701. (16316)

Vând motoare: Diesel, Golf, Passat, Kadett, Escort, Nissan 1,8i, Record 2,3, LT 28, Tranzit 2,5; chiuloase: Ford Sierra 2,3, Fiat Uno, Fiat Tipo, diverse telescoape Golf, Passat, Opel etc.; și alte piese de schimb. Telefon 466530; 094.872.611. (16191)

Vând Ford Mondeo 1,6V, 5 uși, fabricație 1994, motor 1760 cmc, clima, ABS, airbag, servo frână-direcție, geamuri, scaune electrice etc. înmatriculat, nerulat în țară, preț 12.000 DM, negociabil. Telefon 092. 706.535; 219979. (16850)

Vând Ford Mawrik (Nissan II), 1995, 2 uși, negru, stare excepțională. Telefon 092. 209.665. (15644)

Nu-ți mai fă griji, CAUCIUCURILE de care ai nevoie, sunt la mine, IEFTINE și BUNE, toate dimensiunile, cu garanție, aduse din GERMANIA. Telefon 259339; 094. 706.321. (14617)

Vând Renault 19, din 1989, capacitate 1200, 5.800 DM; vând rulotă mare, 1100 DM. Telefon 253167; 092.891.709. (15884)

Vând 2 remorci ARO (REMO 1000), stare excepțională. Informații telefon 463517. (0363261)

Vând Opel Vectra an 92, 1.600 cmc, benzină, înmatriculat, preț 7.800 DM, negociabil. Telefon 094 544 832. (15954)

Vând microbus Ford Tranzit. Telefon 094 215 110 sau 223164. (15880)

Vând urgent Opel Vectra B, an fabricație 98, 1,8, motor ikotek, 16 valve cu climă și full extrase. Telefon 094 291 600, 056-219869. (16260)

Vând Dacia 1310L, 1999 august, impecabilă, alarmă. Telefon 094.136.714. (16198)

Vând CIELO GLE original, corean 1995, 50.000 km. Telefon 092.748.117; 270844, seara. (16314)

Vând Saviem, fabricație 1989, stare perfectă. Localitatea Dud nr. 218. Informații telefon 467238. (16349)

Vând rulotă Salonta turist. Telefon 212832 sau 095. 520.477. (16370)

Vând Dacia papuc, transmisie fată, CIV + numere noi. Telefon 464027, după ora 20. (16371)

Vând combină Class Europa, stare funcționare cu piese schimb. Telefon 092.594.023. (16423)

Vând Dacia papuc, acoperiș aluminiu, inspecție 2001. Telefon 246527; 271208. (15490)

Vând combină C12 + echipament floarea soarelui. Informații Cermei nr. 277/A, telefon 173. (3038693)

Vând semiremorcă cu acte. Telefon 461297. (16319)

Vând Raba 8 t + remorcă 7 t. Informații telefon 095 635 101. (16328)

Vând Dacia 1310L, an 1995, 42.000 km, stare foarte bună, preț 3.400 DM, negociabil. Telefon 220659, 094 261 683. (16465)

Vând motocicletă Minsk 125, CIV, VT 2002, preț 750 DM, negociabil. Telefon 512804. (2760412)

Vând tractor U650, cauciucuri noi și remorcă 5 t, ambele înscrise, CIV, stare bună, preț 5.500 DM și semănătoare SPC 6, preț 1.200 DM. Telefon 094 764 539. (16457)

Vând VW Golf III, Diesel, fabricație 93, închidere centralizată, alarmă, preț 12.000 DM. Telefon 092 752 769. (16450)

Vând tractor U445, stare foarte bună. Localitatea Felnac nr. 600. (16486)

Vând combină Diesel păioase, Eplle, masa 2,11 m, preț 2.900 DM, negociabil. Telefon 093 374 191 sau 057-256698. (16551)

Vând tractor U445DT, localitatea Moroda nr. 162. (346019)

Vând pompe injecție, chiuloase, orice tip. Telefon 276135. (15997)

Vând ieftin Dacia 1300, fabricație 1980. Telefon 264892 sau 094.478.639. (15316)

Vând combină de porumb știuleți cu depănușător și tocător. Telefon 094.121.442; 094.627.729. (15342)

Vând COMBINĂ de RECOLTAT păioase marca FAHR cu masa de 2,80 m, an de fabricație 1974, stare foarte bună. Telefon 256366 sau 092.249.490. (f. 1515340)

Vând (schimb variante) urgent, combină cereale marca Fhar, masa 3m, Diesel, preț 6.500 DM. Telefon 094.191.075; 286420. (16265)

Vând TV izotermă, roți duble, motor Brașov. Informații localitatea Rănușa nr. 128. (3039700)

Vând Volvo 340 Diesel, 1988, neînmatriculat, 4+1 uși, recent adus, 2000 DM. Telefon 094.193.746; 258318. (16567)

Vând tractor U-650, vizibil, Gai. Telefon 247408, 094, 801.102. (16537)

Vând Renault 21 Diesel, an fabricație 1986, 2.200 DM, negociabil, adus recent în țară. Telefon 094.126.157. (16516)

Vând Opel Astra 1,7 Diesel, an fabricație 1993, Euro 2, 7.500 DM, negociabil adus recent în țară cu posibilitate de înscriere. Telefon 094.126.157. (16516)

Vând urgent Dacia 1300. Telefon 277331. (16462)

Vând Dacia Papuc, 1600 cmc, tracțiune fată, suprastructură fibră sticlă, 35.000 km. Telefon 257162; după ora 16. (16442)

Vând Opel Astra 1,6i, an 1992, 8.300 DM, negociabil. Telefon 095.805.927. (16434)

Vând Opel Astra combi, 1994, 1,6i. benzină, 8700 DM, negociabil. Telefon 095.805.927. (16484)

Vând Renault 11, stare bună, benzină, fabricație 1985, CIV, persoană fizică, verificare tehnică 2002, piese rezervă (motor, cutie viteze etc.). Telefon 095.415.106. (16433)

Vând VW LT 28 Diesel, 8+1, an 1980, CIV, persoană fizică, 4.800 DM. Telefon 535058. (16474)

Vând autoturism Subaru, an 1988, tracțiune fată spate, stare foarte bună, 3.900 DM. Telefon 535140. (16474)

Vând autotractoare și semiremorci în stare de funcționare. Telefon 093.404.010.

Vând Renault 19 Chamade, an 1991, persoană fizică, multe extrase, 8.200 DM, negociabil. Telefon 235714, după ora 20. (16417)

Vând anvelope pentru camion 295/80/R/22,5; 365/80/R/20, genți pentru camion, piese Opel Record. Telefon 514104. (16594)

Vând talon Volkswagen LT 28 cu CIV. Informații telefon 289699. (16591)

Vând Talbot Horizon LD Diesel, 1,9 lt. (motor Peugeot) an fabricație 1982, înscris persoană fizică, preț rezonabil. Telefon 092.226.513. (16607)

Vând Dacia Nova, LI, 7000 km, 5.500 DM. Telefon 093. 485.769. (16621)

Vând Opel Omega Diesel, 1999, stare excepțională. Telefon 057/280656; 094. 787.534. (16588)

Vând VW Passat, 1994, înmatriculat, persoană fizică, benzină 1,6, 3.000 DM, negociabil. Telefon 093.492.055. (16603)

Vând Dacia Nova, fabricație 1996, preț negociabil. Telefon 412221. (16650)

Vând autoturism Daihatsu 1000, preț convenabil. Telefon 263892. (16672)

Vând Dacia 1304 papuc, an 1986, carosată, stare bună. Informații telefon 275806. (16692)

Vând remorcă tip Padiș 500, îmbunătățită și caroserie Audi 80. Informații telefon 094. 180.500. (0363265)

Vând Mercedes 250 Diesel, an 1992, înmatriculat persoană fizică, stare foarte bună. Telefon 094.616.315. (16712)

Vând Oltcit Club an 1989, stare bună. Arad, A. Vlaicu, bl. X25, ap. 19. (16845)

VÂNZĂRI ELECTRO

Vindem VITRINE FRIG, CAMERE FRIG, DULAPURI FRIG. Telefon 281384, orele 8-18. (14765)

Vând TV color, en gros, en detail, prețuri de la 900.000 lei, garanție. Telefon 289456; 092.239.242. (16477)

Vând FRIGIDER CU CONGELATOR LG ELECTRONIC, nou, 536 lt total cu dozator pentru apă rece, preț convenabil. Telefon 280260. (16239)

(Continuare în pagina 18)

(Urmare din pagina 17)

Vindem COMPUTER Pentium I 133 MHz 16-24-32 RAM, monitor 15 complet, reducere preț pentru elevi. Telefon 280260. (16239)

Vindem COMPUTER 486, IBM, diferite configurații complete, prețuri convenabile, reduceri preț pentru elevi. Telefon 280260. (16239)

Vindem diferite TELEVIZOARE COLOR stereo (100 modele) de la 58 cm - 70 cm, prețuri convenabile. Telefon 280260. (16239)

Vând FRIGIDER, TELEVIZOR color, mașină spălat. Telefon 275277. (15703)

OCAZIE! Puteți economisi bani și timp cumpărând frigorifice (FRIGIDERE, CONGELATOARE, COMBINE, LĂZI), ieftine și de calitate germană cu garanție. Telefon 259339; 094.706.321. (14617)

STOP!!! STOP!!! Reduceri de preț până la 50%, la MAȘINILE de SPĂLAT AUTOMATE din GERMANIA. Sunați NON STOP, telefon 094. 706.321; 259339. (14617)

Vând ieftin VIDEOURI cu telecomandă, import occident. Telefon 259339; 094. 706.321. (14617)

ATENȚIE!!! Sub prețul pieții, vindem TELEVIZOARE COLOR, import GERMANIA, cu facilități aferente. Merită văzute și cumpărate! Telefon 259339; 094.706.321. (14617)

Vând CÂNTARE ELECTRONICE; CASE MARCAT FISCALE, omologate. Telefon 272727; 281188. (f. 1420588)

Vând TV color modele diferite, cu garanție. Telefon 219365. (15728)

Vând TV color cu teletext, telecomandă, stereo. Telefon 237903; 092.742.822. (15867)

Vând televizoare color, 54-72 cm, teletext, telecomandă, negociabil. Telefon 264004. (16049)

Vând vitrină frigorifică orizontală 2 m lungime, preț 1200 DM. Telefon 288583 sau 219292. (15757)

Vând ieftin INSTALAȚII de SATELIT analogice și digitale. Telefon Arad 237471; Ineu 511485. (13947)

Vând videocameră Sony, nouă, 500 DM, video Mitsubishi, nou, 150 DM. Telefon 272873, seara. (16266)

Vând TV Grundig mare, 82 cm, preț nou, 6.000 DM, defect pentru 200 DM, combină muzicală mini, 130 DM. Telefon 272873, seara. (16266)

Vând calculatoare, xeroxuri, imprimante, faxuri. Telefon 265175, 096.687.093. (16299)

Vând aparat de înghețată Carpigiani, stradal, trei brațe. Telefon 095.520.553. (16275)

Vând congelator 7 sertare, stare perfectă. Telefon 212469. (16520)

Vând la preț convenabil 2 vitrine frigorifice comerciale. Telefon 234862. (16401)

Vând diferite TELECOMENZI pentru televizor (165.000 lei), video, satelit, componente electronice. Telefon 092.368.868; 095. 794.894. (15680)

Vând congelator 4 sertare, str. Vrancei nr. 12, Micălaca. (16373)

Vând monitoare 17", garanție una lună, preț începând cu 180.DM. Telefon 252983; 092. 353.498. (16617)

Vând mașină înghețată + vitrină frigorifică rotativă. Informații localitatea Vinga nr. 462. Telefon 460157. (16667)

Vând TELEFOANE CELULARE ALCATEL DB, prețuri bune. Telefon 094.855.838. (16694)

Vând telefoane celulare Ericsson 1018, noi, preț avantajos. Telefon 094 346 701.

VÂNZĂRI DIVERSE

Vând ceas de damă Seiko cu sticlă de cristal. Telefon 231874, după ora 18. (16515)

Vând aragaz, (cuptor 2 ochiuri) butelie aragaz, țambal clasic. Telefon 242739, orele 16-20. (16558)

Vând ȚIGLĂ Marsilia portugheză, fabricată Sighișoara, 4600 lei/buc.; ȚIGLĂ JGHEAB 3600 lei/buc; CĂRĂMIDĂ EFICIENTĂ 300/250/150-6750 lei/buc.; TERASIT, MOZAIC, PRAF MARMORĂ 800 lei/kg.; DEȘEURI MARMORĂ. Informații localitatea Mâsca nr. 33. Telefon 531498; 094.561.854. (15632)

Vând FIER BETON diametru 6,8,10,12 - 7.100 lei/kg. Telefon 531498; 094.561.854. (15632)

Vând rochie mireasă, mărimea 44-46. Telefon 219748. (16300)

Vând colțar, 2 canapele, cuier cu 1 dulap. Telefon 260674. (16965)

Vând mobilier modern nou, bucătării de la 4.000.000 lei, biblioteci de la 6.000.000 lei; dormitoare de la 7.000.000 lei etc. Telefon 256769, 092 239 242. (16477)

Vând acte „casă schimb valutar" activitate întreruptă temporar. Telefon 094 661 161. (12802)

Vând PLASĂ GARD ZINCATĂ, toate dimensiunile; TABLĂ ZINCATĂ 0,4; SÂRMĂ NEAGRĂ și ZINCATĂ, PLASĂ RABITZ și CUIE CONSTRUCȚII, str. Vrabiei nr. 4. Telefon 289997. (14750)

Vând BOLȚARI beton și zgură, prețuri avantajoase. Telefon 095.418.089. (15119)

Vând garnitură hol stare foarte bună, congelator 5 sertare, circular trifazic. Telefon 223636. (15801)

Vând club internet: calculatoare rețea, programe, licențe, mobilier. Telefon 094 552 086. (15900)

Vând LEMNE FOC, tăiate, esență tare, orice cantitate. Telefon 276488. (16604)

Vând LEMNE FOC, NISIP, BALAST, la domiciliu. Telefon 214010. (16186)

Vând termoteka gaz, instant baie, convectoare, calorifere, ofer un an garanție. Telefon 274876. (16231)

Vând motocicletă marca Simson AVO, stare perfectă funcționare. Telefon 281821. (16271)

Vând instalație pentru smântână și unt. Telefon 280600, după ora 16. (16283)

Vând urgent garaj autorizat, impozit plătit, preț negociabil, Piața Fortuna. Telefon 094. 709.425; 092.966.581. (16378)

Vând termoteka Vaillant 27 KW, 400 DM. Telefon 220123. (16227)

Vând forjă, polizor mijlociu, hapcan tablă, aparat sudură, mare. Telefon 095 635 101. (16328)

Vând aparatură completă pentru cabint ORL și cabinet ginecologic, motor Nissan 1.8/16v. Telefon 057-280588. (16470)

Vând calorifere fontă, toate tipurile, garanție totală, de la 30.000 lei/ element, str. P. Rareș nr. 77. Telefon 220659, 276859, 094 261 683. (16464)

Vând garaj, zona Micălaca, bl. 301. Informații telefon 093 253 648. (16459)

PUI DE ȘIRIA! Vindem populației, în limita stocului, la Ferma din Șiria, sâmbătă 1 iulie 2000, orele 8-15, PUI VII DE CARNE, cca 900 gr. (16485)

Vând generator curent Honda 220, 700 DM. Telefon 261508. (16505)

Vând căsuță din lemn, agrement, nemontată. Telefon 222322. (16533)

Vând piatră de codru, cantități mari. Informații după ora 20, telefon 240739. (16544)

Vând EUROBOLȚARI termoizolanți cu certificat calitate 300x250x200 la 5.000 lei/buc; 1mc-350.000 lei. Telefon 281491; 092.381.750. (15674)

Vând LEMNE FOC, NISIP, BALAST, la domiciliu. Telefon 277027. (15154)

Vând sufragerie de nuc, model Lengyel (1920), stare excelentă, preț 2800 DM, negociabil. Informații telefon 094. 254.225 sau 266784.

Vând biblioteca Cupola Numberg, comodă TV, mașină spălat Alba-Lux. Telefon 233483, 241772. (16225)

Vând boiler instant baie pe gaz, Junkers, nou. Telefon 283145. (16346)

Vând tălpi din PVC și TR pentru încălțăminte de bărbați, femei și copii, precum și granule din PVC și TR, piele box și talpă sintetică. Arad, str. Mărășești nr. 55, orele 9-17. (15947)

Vând urgent 1 iapă, 6 ani, pentru muncă cu sau fără mânză, scrofițe prăsilă, dulap frigorific, mare capacitate, baracă metalică. Telefon 514212. (16240)

Vând (cedez) contract ILLA, cameră, bucătărie, hol, central, 6000 DM. Telefon 245806. (16562)

Vând cazan încălzire centrală gaz metan Junkers, Bosch, nou, preț bun. Telefon 267309. (15955)

Vând mobilă bucătărie, 3 garnișe, mașină mică spălat, monitor color, radio YEF, cuier forjat. Telefon 057/289216. (16532)

Vând aparatură vulcanizare, 1000 DM, negociabil. Telefon 095.805.927. (16434)

Vând Renault 14, ladă frigorifică, mașină spălat, aragaz, frigider. Telefon 230672. (16479)

Vând termoteka Beretta și Turbo, boilere pe gaz. Telefon 253973. (16431)

Vând cazan de baie Izolal, cu baterie și arzător, pat de copil și butoi de vin 350 litri, toate stare bună, preț rezonabil. Telefon 264500, orele 16-20. (16286)

Vând carne pui congelată (pulpe, aripi, spate) import Ungaria, în cantități mari, la preț negociabil. Infromații telefon 094.248.996. (16327)

Vând RAFTURI cu STICLĂ și rafturi PAL reglabile. Telefon 095.528.902; 286804. (16577)

Vând repatriere de Arad. Telefon 272250; 092.255.383. (16598)

Vând garaj autorizat, zona Făt-Frumos, 2.500 DM, negociabil. Telefon 265466, 232236, 095.654.494. (16587)

Vând aproximativ 40 tone grâu panificație, de calitate, recoltat, localitatea Macea nr. 778. Telefon 057/536178. (16585)

Vând aparat aer condiționat, nou, răcit-încălzit, marca Nei. Telefon 253236. (16609)

Vând vană și chiuvetă fontă, stare perfectă. Telefon 253236. (16609)

Vând colțar nou, pluș SUA, 3.800.000 lei. Telefon 285491. (16627)

Vând porumb boabe, cantități mari, preț 3.200 lei/kg. Informații telefon 210349. (16684)

Vând doi cai cu căruță. Informații Tisa Nouă nr. 349. (16651)

Vând repatriere de Arad. Telefon 094.128.248. (16649)

Vând pian vienez Ferdinand Karl, stare foarte bună. Telefon 280037. (16676)

Vând pui Dog Argentinian din linia Del Comdores. Telefon 059.451.401; 094.539.992. (16711)

CUMPĂRĂRI TERENURI, IMOBILIARE

Cumpăr casă în Arad (Gai), 2 camere, grădină, baie, gaz, 1000 mp (zonă neinundabilă) sau schimb cu apartament 2 camere Vlaicu + diferență. Telefon 280944, Iuliana, numai azi, orele 15-17.

CUMPĂRĂRI AUTO

Cumpăr Peugeot 305 Diesel, neînmatriculat. Telefon 468844, după ora 17. (16256)

Cumpăr Dacia 1310, an 1995-1999. Telefon 267426. (16392)

Cumpăr BMW 320, avariat, înscris sau numai acte. Telefon 221640. (16523)

CUMPĂRĂRI DIVERSE

Cumpăr GRÂU de PANIFICAȚIE, recolta anului 2000, cu plata pe loc. Telefon 094. 618.304. (16579)

Cumpăr acțiuni: BAT, Remat, Apromat, Astoria, Feroneria, Banat-Crișana. Telefon 095. 258.654. (16338)

Cumpăr cereale: orz, 2.000 lei/ kg; grâu, 2.400 lei/ kg; plata la ridicare, orice cantitate. Telefon 284772, seara, după ora 20. (16426)

Cumpăr deșeuri de: cupru, aluminiu, inox, bronz, alamă, la prețuri avantajoase. Telefon 092.731.413; 093.404.010. (14510)

Cumpăr acțiuni Sif Banat-Crișana. Telefon 093.384.504. (16330)

Cumpăr scândură de cireș uscată, cantitate 3 mc, lungime 2,10 m, grosime 2,5 cm. Telefon 263275; 092.629.802. (16652)

CERERI ȘI OFERTE DE SERVICII

Angajăm CONFECȚIONERE export (COMPLEX FORTUNA, et. I). Oferim salariu atractiv. Telefon 210241 (seara) sau 095 423 664.

SOCIETATE COMERCIALĂ profil alimentar angajează VÂNZĂTOARE cu carte muncă. Telefon 266211. (16842)

„MADONA TRANSPORT LIPOVA" angajează ȘOFERI cu VIZĂ SCHENGEN. Telefon 094.796.542; 057/563027. (16110)

„MANOLO" angajează CONTABIL și CONTABIL AUTORIZAT, vechime minim 5 ani. Telefon 219798; 279659. (16046)

Societatea Comercială „NDB LOGISTICA ROMANIA" SRL angajează PERSONAL (bărbați) organizați, motivați, dinamici, 25-30 ani, pentru o nouă experiență profesională. C.V. la telefon/fax 213474. (16310)

Angajez VÂNZĂTOARE pentru magazin alimentar. Telefon 094.391.917; 279829. (16285)

ELECTRICA angajează: ȘEF ECHIPĂ confecții și construcții metalice. Se cere experiență în coordonarea activității unei echipe. Informații telefon 252020. (16455)

FIRMĂ GERMANĂ angajează FREZORI și STRUNGARI în metale pentru punctul de lucru din Vinga. Telefon 057-254006. (16437)

Angajăm ELECTRICIAN DE ÎNTREȚINERE pentru utilaje de prelucrarea lemnului. Telefon 094 531 857, 094 556 840. (16490)

TOMAIFICIO VENEZIANO angajează CROITORI MANUALI în piele, personal la mașina de subțiat și mașina termociment, salar avantajos. Telefon 254233. (16517)

INTERNAȚIONAL SILVIA MODE angajează MAȘINISTE: liniară, zig-zag, uberdeck. Se asigură transportul personalului. Informații la sediul firmei, str. Fântânii nr. 10, Arad. (15799)

Angajăm PERSONAL CALIFICAT și NECALIFICAT în confecții textile. Telefon 057-272668. (16257)

Angajez VÂNZĂTOARE magazin alimentar NON STOP. Telefon 094.206.599. (16282)

„VEGETUS" angajează SECRETARĂ cunoscătoare limba sârbo-croată. Telefon 254810, B-dul Revoluției nr. 62, et. II. (16572)

Angajăm DIRECTOR VÂNZĂRI, experiență domeniu. Telefon 280695, orele 8-14. (16506)

FIRMĂ căutăm VÂNZĂTOR-VÂNZĂTOARE pentru stand ZIRIDAVA. Program orele 8-20. Telefon 270141; 092. 311.098. (16586)

„AUGUST COM" angajează AGENȚI marketing, ANTRENORI (instructori), MANAGER -vânzări directe, (carte muncă). Str. Ivrianu nr. 2. (16584)

OMNIASIG selectează în vederea ANGAJĂRII agenți asigurări. Telefon 252420; 255520. (16614)

TOLEDO, angajează CONFECȚIONERE textil, MAȘINISTE și PERSOÑAL salarizare. Zona UTA, telefon 275375; zona Sinicolaul Mic AGROMEC, telefon 288972. (16632)

Angajez ZIDARI și MUNCITORI necalificați. Informații la telefon 263275. (16653)

URGENT pentru SUA, electricieni, electroniști, telecomunicații, rețele computere, engleză. Telefon 093.463.567. (16666)

SOCIETATE COMERCIALĂ angajează ZIDARI. Telefon 094.644.730. (16677)

Angajez FAMILIE săracă pentru îngrijit animale în afara localității, ofer 600.000 lei și mâncare. Telefon 514764, orele 16-19. (16696)

Angajăm OPERATOR evidență primară, necesar cunoșterea limbii maghiare și AGENȚI de vânzări, seriozitate, experiență minimă. Telefon 287060, orele 12-15. (16695)

PRESTĂRI SERVICII

ANA FRIG, repară: FRIGIDERE, CONGELATOARE, garanțial, la domiciliu, Telefon 210420. (16685)

Execut FOTOGRAFII și FILMĂRI VIDEO, pentru DIVERSE OCAZII. Telefon 093 302 263.

IFIM IMPEX execută HIDROIZOLAȚII și VINDE membrană hidroizolantă import Italia, garanție 10 (zece) ani. Telefon 253036, 092 275 563. (16233)

Școala de șoferi col. RUSU LUCIAN, face înscrieri. Telefon 283696. (16043)

Școala șoferi PODOABĂ, VICTORIEI 34, înscrie A, B, C, E. Telefon 256050, 095 472 802. (16187)

Școala șoferi „VÂRTACI" începe seria 1 iulie. Telefon 246527; 271208. (15489)

INSTAL CONSTRUCT KAUFMANN execută CONSTRUCȚII LOCUINȚE. Telefon 567269. (16481)

ȘCOALA ȘOFERI CARMEN ABCDE, deschide seria vacanței, Victoriei 88. Telefon 255445. (15736)

SOCIETATE COMERCIALĂ execută FAIANȚĂRI, ZUGRĂVELI, ZIDĂRIE tencuieli, betonări, venețiană. Telefon 274800. (16555)

Reparăm, tapițăm: CANAPELE, COLȚARE, scaune, rolete, DOMICILIUL clientului. Telefon 219514. (16536)

Școala „CUSTOM" înscrieri zilnic 10-17, oferta vacanței. Reducere de tarif pentru A+B. Telefon 254196. (16529)

„IZOREX" execută lucrări HIDROIZOLAȚII. Garanție 10 ani. Plata în rate. Telefon 057/266230; 094.612.877. (16596)

TAPIȚEZ, repar, canapele, rolete, vopsim negociabil, domiciliul clientului. Telefon 219412. (16611)

FIRMĂ CONSTRUCȚII execută lucrări construcții: TENCUIELI, FAIANȚĂRI, GRESIERI, zidării, zugrăveli, garanțial. Telefon 094. 561.115; 093.572.668. (16638)

SOCIETATE execută HIDROIZOLAȚII, comercializează MEMBRANE hidroizolante, import ITALIA. Telefon 094.697.598; 242193. (16665)

AUTORIZAT execut ZIDĂRII, TENCUIELI, zugrăveli, fațade, betonări. Telefon 287490; 094.176.200. (16669)

FIRMĂ reparăm prompt, la domiciliu, garanțial, FRIGIDERE, CONGELATOARE. Telefon 262967. (16674)

Executăm ZIDĂRIE, FUNDAȚII vile, spații, hale, termen scurt. Telefon 094.111.238. (16488)

HIDROIZOLAȚII la acoperișuri! Garanție 10 ani. Telefon 270711 sau 094.855.838. (16693)

DIVERSE

Mulțumesc din suflet domnului dr. MANOLE, domnișoarei asistente IENCI ANGELA, și întreg personalului SPITALULUI JUDEȚEAN ARAD, pentru priceperea și grija acordată mamei mele BOROȘ CLARA. Adrian.

În data de 05.07.2000, ora 10, la sediul Judecătoriei Arad, camera 104, se vinde la licitație publică imobilul din ZIMAND CUZ nr. 100, proprietatea debitorilor SAV ANDREI și FLOARE cu suma de 135.000.000 lei. (16194)

SC „FELIX SERVICE" SRL anunță ONORATA CLIENTELĂ noua ADRESĂ. str. Eminescu nr. 13. Telefon 214456. (16582)

(Continuare în pagina 19)

(Urmare din pagina 18)

OFER ÎMPRUMUT VALUTĂ, contra garanții imobiliare. Informații telefon 092 449 790. (16241)

Vând FĂINĂ import pentru brutărie și panificație. Telefon 275779; 094.507.265. (16689)

Vindem ROLETE PLASTIC, import, 250.000 lei/ mp și ROLETE TEI, 450.000 lei/ mp. Oradea, telefon 059-460315, 095 827 725. (4873679)

REGINA MAGIEI, exorcistul ALEXIL (români) sunt în BANAT. Elimină: farmecele, bolile, viciile. Aducem: sănătate, prosperitate, credință, armonie. PROFESIONALISM-verificați-ne! Telefon 056/130236; 094.528.876; 092.200.147. (16640)

TURISM

FIRMĂ GERMANĂ vă oferă călătorii rapide în GERMANIA, cu microbuze pe ruta PASSAU - BADREICHENHALL - LANDSHUT - ROSENHEIM - MUNCHEN - AUGSBURG - ULM - STUTTGART. Informații telefon 057-281498. (16211)

NOU!!!
REDUCERI DE PREȚURI
„Pletl"
vă oferă:
zilnic spre Germania
PASSAU - REGENSBURG - NURNBERG - HEILBRONN - STUTTGART - KARLSRUHE - HEIDELBERG - WURZBURG -FRANKFURT - MAINZ - GIESSEN.
SERVICII: călătorie în autocare noi, moderne; 2 bagaje gratuite; însoțitoare de bord; o masă caldă în Ungaria.
Informații și înscrieri la AGENȚIILE PLETL: ARAD, telefon 057-252291, LIPOVA telefon 057-561377, 057-563011; TIMIȘOARA, telefon 056-200119; LUGOJ, telefon 056-359651; REȘIȚA, telefon 055-224904. (c. 18)

SEMO TOUR ARAD
pune la dispoziția dumneavoastră locuri la munte și la mare. Vacanțe de neuitat - Litoral 2000 - în MUNTENEGRU, SLOVENIA, CROAȚIA, GRECIA, TURCIA și TUNISIA. Excursii pe cele mai interesante intinerarii din Europa și în cele mai diverse locuri de pe mapamond. Informații și înscrieri la sediul agenției, str. Mihai Eminescu nr. 13, telefon/ fax 282877, 283311. (c.)

EXCURSII externe, INTERMEDIERI VIZE, vouchere, urgent, prețuri accesibile. Telefon 219498. (16616)

SCHIMBURI

Schimb (vând, 2 rate) apartament 3 camere, Micălaca 700. Telefon 219748. (16300)

Schimb 2 apartamente cu 3, respectiv 4 camere, cu casă mare cu grădină. Telefon 275669; 092.292.563. (16099)

Schimb apartament 3 camere, Arad cu 3 sau 2 camere București. Telefon 223552, 221251. (16369)

Schimb apartament et. I, 2 camere, decomandate, îmbunătățit, zona spitalului plus diferență, cu casă 3 camere, apă, gaz, curte și grădină mică, aproape de centru. Telefon 233146; 254375. (16697)

ÎNCHIRIERI

Închiriez SPAȚIU COMERCIAL, Calea Timișorii nr. 161. Telefon 287511. (16425)

Închiriez apartament central (cu ușă la stradă), (3 camere + dependințe + garaj), pentru birou notarial, cabinet medical, birouri, farmacie sau locuință, pentru străini. Telefon 286333. (15607)

Închiriez apartament două camere, nemobilat, zona Podgoria, pe termen lung. Telefon 534133. (16270)

Ofer spre închiriere spațiu 216 mp, bun producție, posibilitate extindere, teren neconstruit până la 3.000 mp. Informații telefon 276566 și 095 595 920. (16359)

Ofer spre închiriere apartament una cameră, mobilat, gaz, telefon, satelit, zona gării. Informații telefon 235650, 092 816 333. (16394)

Închiriem brutărie sau vindem utilajele: malaxor nou cu două cuve inox, ladă făină, lopeți, tăvi. Telefon 461297. (16319)

Ofer pentru închiriat spațiu comercial 80-100 mp. Telefon 251117. (16489)

Ofer spre închiriere garaj, Revoluției nr. 26-38, (curtea Restaurantului Internațional). Telefon 220132. (16512)

Dau în chirie magazin alimentar. Telefon 250899, 258447 seara. (16547)

Închiriez spațiu, birou, depozit, curte interioară, Calea Victoriei. Telefon 098.603.477. (16033)

Ofer spre închiriere, mic spațiu amenajat. Telefon 234862. (16401)

Închiriez, vând apartament Samantha, 3 camere, garaj, îmbunătățit. Telefon 092 621 312. (16232)

Închiriez (vând) garsonieră ne(mobilată), str. Lacului L2. Telefon 236325. (15556)

Caut să închiriez casă singur în curte, ofer 80-100 DM. Telefon 057/561056, după ora 18. (16563)

Închiriez apartament o cameră, mobilat, 100 DM, plata anticipat 3 luni. Telefon 286685. (16575)

Ofer (închiriez) apartament 1 cameră, mobilat complet, gaz, satelit, frigider. Telefon 213168. (16599)

Închiriez garsonieră, Arad. str. Abrud, bl. 236, confort I ap. 28, zona Micălaca, vizibilă duminică între orele 11-13. (2760627)

Ofer spre închiriere garsonieră Micălaca, telefon, gaz, satelit. Informații telefon 520506. (2760625)

✝ DECESE ✝

Cu o nemărginită durere în suflet vă anunțăm trecerea în neființă a celei care a fost

BOLTAȘU MARIA,
fiică, soție, mamă și bunică. Înmormântarea va avea loc, astăzi, 30 iunie 2000, ora 12, de la Capela Cimitirului Eternitatea. Vei rămâne mereu vie în amintirea noastră. Soțul Ion, fiii Ilie și Constantin cu familiile, veșnic nemângâiați.

Cu adâncă durere în suflet anunțăm încetarea din viață a iubitului nostru tată, socru, bunic
COVACI IOAN,
din SEBIȘ, la vârsta de 90 ani. Înmormântarea va avea loc azi, 30 iunie, ora 14, în SEBIȘ. Familia îndoliată, dr. COVACIU.

Familia MIHAI FRANCISC din FÂNTÂNELE nr. 461, anunță cu durere în suflet că înmormântarea fiilor
ISTVAN și FRANCISC
va avea loc sâmbătă, 1 iulie 2000, ora 15, de la adresa de mai sus. Dumnezeu să-i odihnească în pace!

✝ SERVICII FUNERARE ✝

SC „NOSFERATU" SRL,
ARAD, str. Ghiba Birta nr. 26, telefon 270437; Non stop 094.554.874, NĂDLAC, str. 1 Decembrie, nr. 4, telefon 092.922.337.
NON - STOP
SERVICII FUNERARE COMPLETE.
SICRIE, RESPETE, CRUCI (prețuri de producător). ACCESORII: prosoape, batiste, panglică neagră, baticuri, mânere, lumânări, catafalc, sfeșnice, steag de doliu. SERVICII: capelă, spălat, îmbălsămat, îmbrăcat, transport intern și internațional. Asigurăm colaci, colivă, coroane, jerbe, fotografii profesionale, fanfară, organizăm pomeni. OFERTA BRAD: sicriu brad, respete, cruce - 900.000 lei. Transportul sicriului la domiciliu este gratuit!!!
(c. 44)

NON STOP (la orice oră)
„RO-STYL COMPANY"
Firma noastră este PRODUCĂTOARE DE SICRIE, cu magazin în: ARAD, str. M. Eminescu nr. 4 (vizavi Cinema MUREȘUL), telefon 057-211929, 094.537.715. EFECTUĂM SERVICII: spălat, îmbrăcat, îmbălsămat și transport cu personal calificat. ASIGURĂM MINIM: 8 modele de SICRIE din LEMN MASIV (nu din PAL sau furnir); SICRIE CU MÂNERE și ȘURUB (nu se bat cuie), SICRIE LUX, 5 modele LENJERIE DECES (respete), LENJERIE DE LUX, cruci lemn și metal. ACCESORII: catafalc, steag, prosoape etc. INTERMEDIEM: fanfară, colaci, colivă etc. FIIND PRODUCĂTORI, AVEȚI AVANTAJUL UNOR PREȚURI MINIME și POSIBILITATEA DE A PLĂTI ÎN RATE. Ofertă: sicriu stejar (cruce, respete) - 1.000.000 lei.
ANGAJĂM PERSONAL.
(c.)

✝ CONDOLEANȚE ✝

Suntem alături de familia MIHAI FRANCISC în greaua pierdere a celor doi fii,
ISTVAN și FRANCISC,
într-un tragic accident în Ungaria. Sincere condoleanțe! Familia Hirina Ioan și Irina, Cristi și Inczi. (16642)

Profund îndurerați transmitem sincere condoleanțe colegei noastre ADRIANA CARP în grelele momente pricinuite de decesul tatălui. Colegii de la farmacia SANA-FARM.

Sincere condoleanțe familiei BOLTAȘU ILIE în marea durere pricinuită de pierderea mamei. Colectivul SC AGAT SRL Arad. (16709)

Din partea firmei GAMBRINUS și a colegilor de muncă, sincere condoleanțe familiei AGAPIE DOREL la decesul tatălui. (16717)

Conducerea și întregul colectiv al SC ELLEPI -ROMÂNIA SRL sunt alături de MOȚIU FLORICA în marea durere pricinuită de decesul fiului
MOȚIU TEODOR (DOREL).
Sincere condoleanțe. (16833)

Sincere condoleanțe familiei îndoliate Braiț, la trecerea în eternitate a celei care a fost
MARIA URSU,
69 ani. Cadrele didactice de la Școala cu clasele I-VIII Sâmbăteni. (16954)

Suntem alături de doamnele RODICA IERNILĂ, SILVIA FILIP și familiile lor la marea durere pricinuită de trecerea în neființă a tatălui. Dumnezeu să-l odihnească! Cu toată compasiunea, LIVIU și FLORICA GAICA. (16959)

✝ COMEMORĂRI ✝

Se împlinesc azi, 61 de ani, de la moartea
preotului învățător
IOSIF IOAN PĂCURARIU,
din SĂVÎRȘIN (1905-1939). A lăsat: Corul din Săvîrșin (1927); Cooperativa țărănească SĂVĂRȘINEANA (1933) și Biserica din TEMEȘEȘTI (1935-1936). Fie-ți memoria binecuvântată! Fiii: Septimius și Mircea, nepoții: Mirela, Puiu, Anca, Daciana și Silviu.

Se împlinesc 6 luni de lacrimi și dor de când a plecat dintre noi cel care a fost tată, soț, fiu și frate iubitor
GIULAN LIVIU-ȘTEFAN.
Vei rămâne veșnic în inimile noastre! Comemorarea va avea loc sâmbătă, 01-07.2000, ora 12, la Catedrala Ortodoxă Podgoria. Dumnezeu să te odihnească în pace! Familia îndoliată. (16469)

De 18 ani, pașii mă poartă spre tristul mormânt a lui
CHRISTIAN,
despre care nu aș fi crezut că se poate vorbi și la timpul trecut. Nu am intenția să fac un necrolog. Vreau doar să-i spun „la revedere" într-un stil care îi definea delicatețea, eleganța, dragostea profesiunii, a familiei. Miracolul produs prin dispariția lui CHRISTIAN și mai târziu a soțului meu
dr. MIRCEA ARDELEAN
a ținut doar trei zile. S-a spulberat și el ca orice miracol lăsând în urmă uitarea. N-aș fi crezut să fie uitați atât de repede, ei care au dat dovadă de atâta noblețe sufletească. În fiecare secundă mă voi gândi doar eu la ei și sper să găsesc resursele morale pentru a supraviețui, să pot pune o floare pe mormântul lor. Tinel Ardelean. (15513)

Cu regrete și amintiri dragi comemorez împlinirea a 10 ani de la decesul soțului meu, maior în retragere
PINTEA IOAN.
Soția. (16553)

Cu aceeași nesfârșită durere anunțăm împlinirea a 6 săptămâni de la greaua despărțire de cel care ne-a fost un bun soț și tată
ing. IOAN SFECLĂ,
va rămâne veșnic în inimile noastre. Dumnezeu să-l odihnească! Parastasul va avea loc, duminică, 2 iulie 2000, ora 12,30, la Catedrala Nouă. Familia. (16573)

S-au scurs șase săptămâni de lacrimi și tristețe de la plecarea dintre noi la cele veșnice a mult iubitei noastre fiice și sore
BĂGUȚ LIANA-MĂDĂLINA.
Comemorarea va avea loc, duminică, 02.07.2000, ora 11, 30, la Cimitirul din PECICA. Veșnic îndurerați: mama, tati și frățiorul Ciprian. (16565)

Se împlinesc 6 luni de la decesul celui care a fost
ing. CORAȘ IOAN.
Slujba de pomenire va avea loc la Biserica Ortodoxă Podgoria, duminică, 2 iulie 2000, ora 12,30. Dumnezeu să-l odihnească în pace! Familia îndoliată. (16546)

S-au scurs șase săptămâni de la trecerea în neființă a celui care a fost soț, tată, ginere și bunic
Plt. adj. TOMA DUMITRU.
Parastasul de pomenire va avea loc, duminică, 02.07. 2000, la Biserica din curtea Școlii Alfa. Familia îndoliată. (16513)

Cu ochii înlăcrimați și cu adâncă durere în suflet anunțăm că se împlinesc 6 săptămâni de când a plecat dintre noi, pentru totdeauna, iubitul nostru soț și tată
IANCOVICI MILIVOI PAVEL.
Parastasul va avea loc, duminică, 2 iulie, la Biserica Sîrbească din Piața Sîrbească. Te vom plânge mereu: soția Gabi și fiicele Liubița și Gabi. (16503)

Cu aceeași durere în suflet, aduc la cunoștință, rudelor, prietenilor și cunoștințelor, trecerea a 6(șase) luni de la moartea celui care a fost
SIMION NICOLAE.
Parastasul se va oficia la Biserica Ortodoxă Sînicolaul Mic, duminică, 02.07.2000, ora 11. Soția ANA, în veci îndurerată și nemângâiată. (16502)

Un gând pios, recunoștință veșnică și frumoasă amintire tatălui, socrului și bunicului
SIMION NICOLAE,
de la a cărui despărțire au trecut 6(șase) luni. Ne vom aminti de el, oriunde am fi. Familia SIMION, din CANADA. (16502)

Se împlinesc 40 de zile de la decesul dragului nostru soț, tată și frate
ing. SORIȚEU CORNEL.
Slujba de pomenire va avea loc, sâmbătă, 1 iulie 2000, ora 11, la Noua Catedrală Ortodoxă. Familia. (16574)

A trecut un an de când sufletele noastre au rămas nemângâiate, scumpa noastră mamă, bunică, soră, verișoară
CZERNAK VIOARA.
Parastasul va avea loc, sâmbătă, 1 iulie 2000, la Mănăstirea din Gai, Arad. Familia. (16391)

Cu ochii plini de lacrimi și aceeași durere în suflet comemorăm scurgerea a șase luni de când a plecat dintre noi, cel care a fost un soț minunat și un om deosebit,
GHIȚĂ CORB.
Parastasul va avea loc, duminică, 2 iulie, în Cimitirul din Grădiște. Dumnezeu să-l odihnească în pace! Soția Ani, veșnic îndurerată. (16615)

Se împlinesc 6 săptămâni de la decesul celui care a fost soț, tată și bunic
IOAN BOȘCA.
Parastasul va avea loc, sâmbătă, 1 iulie, ora 13, la Catedrala Ortodoxă Veche. Dumnezeu să-l odihnească în pace! Familia îndoliată. (16630)

S-au scurs 6 săptămâni de la trecerea în neființă a celui care a fost
ing. ADJUDEANU CONSTANTIN.
Slujba de pomenire va avea loc duminică, 2 iulie, ora 12, la Catedrala Ortodoxă (Piața Mare). Familia îndoliată. (16960)

Azi, când se împlinesc 3 ani și respectiv 1 an de când dragii mei părinți
GIURGIU MARIA și GIURGIU MIRON
au părăsit mult prea devreme această lume, lăsându-mă îndurerată și veșnic nemângâiată îi rog pe toți cei ce i-au iubit ca împreună să-l rugăm pe bunul Dumnezeu să-i ierte și să-i odihnească în pace! Fiica Angela. (03632)

✝ Azi, 30 iunie 2000, se împlinesc doi ani de la tragicul accident în care și-a pierdut viața la numai 41 ani
ing. DUMITRAȘ ANA ELISABETA.
Ne rugăm lui Dumnezeu să te aibe în veșnicia lui, să te așeze în loc curat și luminos, precum ți-a fost sufletul, bucurându-te de stima și respectul celor care te-au înconjurat în familie și societate. Recunoștință celor care îți vor acorda o clipă de aducere, aminte. Memoria să-i fie binecuvântată! Durerea din sufletul celor dragi ție este tot mai mare, ne lipsești și ne este dor de tine! Părinții, soțul Ghiță și fiica Corina. (16658)

La 4 ani de la cruda despărțire, de iubitul nostru soț, tată, ginere,
BOEESCU GHEORGHE,
lacrimile n-au încetat să curgă pe obrajii noștri iar dorul ce ne apasă e tot mai sfâșâitor. „Suntem copii orfani, lipsiți de apărare/ Și nimănui nu-i pasă că sufletul ne doare/ Mămica ne mâgâie și stă lângă amândoi/ Am da tot ce avem să te întorci înapoi/ Cu mâinile amândouă am scormoni pământul/ De-am ști că am putea să deschidem mormântul/ Să vii din nou la noi cu sfaturile tale/ Să nu mai știm ce-i greu, ce e aceea jale." În veci nemâgâiați: soția cu copii Anca și Cosmin. (16680)

Cu durere în suflet anunțăm că la 1 iulie, se împlinesc 6 ani de la trecerea la cele veșnice a celui care a fost un soț și tată iubitor
DORIN BRĂDEAN.
Dumnezeu să-l odihnească în pace! Familia în veci nemângâiată. (16681)

Un pios omagiu în amintirea celui ce a fost

ALEXUȚĂ I. CORNEL,
la un an de la trecerea în neființă. Slujba de pomenire și parastasul are loc, sâmbătă, 01.iulie, a.c. la ora 9, la Cimitirul Eternitatea. Familia Alexuță. (16690)

Au trecut 6 săptămâni de când ne-a părăsit fratele, cumnatul și unchiul nostru drag
GORNIC VASILE.
Parastasul și slujba de pomenire vor avea loc, sâmbătă, 01.07.2000, ora 12, la Biserica Ortodoxă din Grădiște. Dumnezeu să-l odihnească în pace! Cu durere-n suflet, familia. (16836)

● PRODUCE ȘI MONTEAZĂ UȘI ȘI FERESTRE DIN PVC ARMAT CU PROFILE TROCAL GERMANIA
● PRODUCE ȘI VINDE GEAM TERMOPAN
LUCRU NEMȚESC

SATLINE

SALON DE EXPOZIȚIE:
ARAD, PIAȚA MIHAI VITEAZU
BL. M 7, PARTER
TEL./FAX. 057/25 14 61; 094 50 72 11

LEONI WIRING SYSTEMS ARAD este producător și furnizor de componente și echipament pentru industria de automobile.

În prezent dorim să angajăm personal pentru postul de:

CONTABIL

Experiența și pregătirea profesională:

- Absolvent al unei facultăți cu profil economic, preferabil financiar - contabil
- Experiență de 3 ani în contabilitatea producției
- Spirit de echipă
- Persoană puternic motivată
- Cunoștințe de limba engleză
- Cunoștințele de limba germană reprezintă un avantaj

Acest post reprezintă o posibilitate de a vă alătura unei importante companii multinaționale și oferă excelente oportunități în carieră.

Vă rugăm completați un formular pentru angajare însoțit de o scrisoare de recomandare și o fotografie la sediul din str. Poetului 105-107 Arad între orele 8 și 16,30, până luni, 10 iulie 2000.

(1515359)

EMOL WIENERBERGER

SISTEME DE ZIDARIE - POROTHERM

PREȚ PROMOȚIONAL

TEL: 057 - 280179 / 280233

COMISIA PARITARĂ JUDEȚEANĂ DE ACREDITARE A PERSONALULUI MEDICAL

Comisia paritară județeană de acreditare a personalului medical anunță concurs de acreditare pentru medici de familie în județul Arad și de medici stomatologi în municipiul Arad.

Concursul va avea loc la 30 de zile de la apariția anunțului.

Înscrieri în 15 zile de la apariția anunțului.

Informații: Casa de Asigurări de Sănătate Arad, tel. 270202, int. 132.

(1515360)

NATURANA

Wir sind ein internationales Unternehmen der Miederproduktion und suchen für unseren Betrieb in Lipova einen

VERKÄUFER

Dieser sollte sich mit dem Vertrieb unserer Erzeugnisse im zentralen und westlichen Teil des Landes beschäftigen sowie mit der Nachbestellung dieser Artikel und der Auswahl der nachfolgenden Kollektionen.

Bei Eignung ist eine Tätigkeit in der Verkaufsleitung möglich.

Der Kandidat, im Alter unter 40 Jahren, sollte gute deutsche Sprachkenntnisse haben sowie einen Führerschein besitzen.

Eine bisherige Tätigkeit im Vertrieb wäre ein Vorteil.

Interessierte sollten ihren Lebenslauf bis 10.07.2000 an folgende Adresse schicken.

S.C. NATURANA ROMANIA S.C.S.
Calea Timisorii Nr. 111
2875 Lipova Jud. Arad
an Herr Floss oder Herr Masut

(55505532)

S.C. PREFIN EST EUROPE S.R.L.

Str. 6 Vânători nr. 35/A - Arad

ANGAJEAZĂ 5 MUNCITORI CALIFICAȚI ÎN DOMENIUL CĂLCAT CONFECȚII

Condiții:

- Studii medii de specialitate
- Experiență în domeniul confecțiilor - **călcat** - 1 an
- Disponibilitate la program prelungit de lucru

SPECIALIST ÎN DOMENIUL CONFECȚIILOR - PENTRU LINIA DE CUSUT - INGINER SAU TEHNICIAN (FEMEIE)

Condiții:

- Studii superioare sau medii de specialitate
- Experiență în domeniul confecțiilor - 3 ani
- Disponibilitate la program prelungit de lucru
- Cunoștințe de limba italiană

SECRETARĂ

Condiții:

- Cel puțin studii medii
- Cunoștințe de operare PC (Excel, Word, Windows)
- Cunoștințe de limba italiană
- Disponibilitate la program prelungit de lucru

Cei interesați se vor prezenta la sediul societății începând cu data apariției anunțului în ziar, de luni până vineri, între orele 7,00-15,30.

Salarizarea va fi atractivă, conform experienței de lucru.

(1515341)

IN MOTION

Caravana Volkswagen

Concert: Ioan Gyuri Pascu & "TheBlue Workers"

Luni 3 iulie 2000, ora 21.00

Sosește în orașul tău marți 4 iulie la ștrand

Quark Motors, tel: 056-220.044, fax: 056-220.040